



SKLYPO PLANAS  
M 1:500



PASTATO AŠIŲ SUSIKIRTIMO  
KOORDINAČIŲ ŽINIARAŠTIS

Kampo Nr.	X	Y
01.	6227430.47	474071.34
02.	6227424.88	474077.75
03.	6227420.43	474073.88
04.	6227421.88	474072.22
05.	6227416.60	474067.62
06.	6227420.74	474062.87

EKSPLIKACIJA:

1.	PROJEKTUOJAMAS PAGALBINIO ŪKIO PASKIRTIES PASTATAS
2.	ESAMAS GYVENAMOSIOS PASKIRTIES PASTATAS
3.	ESAMAS PAGALBINIO ŪKIO PASKIRTIES PASTATAS
4.	ESAMI GRETIMO SKLYPO PAGALBINIO ŪKIO PASKIRTIES PASTATAI
5.	ESAMAS GRETIMO SKLYPO GYVENAMOSIOS PASKIRTIES PASTATAS
6.	PROJEKTUOJAMAS SERTIFIKUOTAS BUITINIŲ NUOTEKŲ VALYMO ĮRENGINYS "FELIKSNAVIS FEL-4"
7.	PROJEKTUOJAMAS IŠVALYTO VANDENS REZERVUARAS

SUTARTINIS ŽYMĖJIMAS

ŽYMUO	PAVADINIMAS
	Sklypo riba
	Projektuojamas pastatas
	Esami statiniai
	Įėjimas į pastatą
	Įvažiavimas/išvažiavimas į teritoriją
	Projektuojama automobilių stovėjimo aikštelė (2 automobilių stovėjimo vietos)
	Esamas elektros kabelis
	Esamas drenažas
	Ryšio požeminis kabelis
	Griaunama statinio dalis
	Drenažo susikirtimo su pastatu vieta (pažeidus atstatyti plastikiniais vamzdžiais)
	Pjaunami medžiai

PASTABA:

- Statant pastatą būtina apsaugoti ir nepažeisti esamų komunikacijų (dujotekio, lietaus, vandens, šiluminių trasų ir telefono) linijų tinklų. Vykdam darbus išsikviesti atitinkamų institucijų atstovus.
- Kad nebūtų pažeisti inžineriniai tinklai, gruntas ties jais statybos metu atkasamas tik rankiniu būdu.
- Įrengiant pastato pamatus, pažeidus drenažą jį atstatyti plastikiniais vamzdžiais (raudona linija).

Atestato Nr.	JONISKIO PROJEKTUOTOJAI			Jmonės kodas: 148522176 Telefai: (8 426) 52 245, 8 611 11 613 El. paštas: joniskioprojektuotojai@gmail.com		Objektas: Pagalbinio ūkio pastato Šiaulių senoji g. 15, Kirnaičių k., Kepalių sen., Joniškio raj. sav., statybos projektas projektiniai pasiūlymai	
	PAREIGOS	PAVARDĖ	PARAŠAS	DATA	Brėžinys:		Laida
	24552	PV	V. Marcikonis	2021	SKLYPO PLANAS M 1:500		0
	33315	PDV	V. Marcikonis	2021			
		Braižė	M. Petrikas	2021	Žymuo:		Lapas
PP	Statytojas: J. K.			2021.22-1-PP-SP.B-01		1	Lapu 1



EKSPLIKACIJA:

1.	PROJEKTUOJAMAS PAGALBINIO ŪKIO PASKIRTIES PASTATAS
2.	ESAMAS GYVENAMOSIOS PASKIRTIES PASTATAS
3.	ESAMAS PAGALBINIO ŪKIO PASKIRTIES PASTATAS
4.	ESAMI GRETIMO SKLYPO PAGALBINIO ŪKIO PASKIRTIES PASTATAI
5.	ESAMAS GRETIMO SKLYPO GYVENAMOSIOS PASKIRTIES PASTATAS
6.	PROJEKTUOJAMAS SERTIFIKUOTAS BUITINIŲ NUOTEKŲ VALYMO ĮRENGINYS "FELIKSNAVIS FEL-4"
7.	PROJEKTUOJAMAS IŠVALYTO VANDENS REZERVARAS

SUTARTINIS ŽYMĖJIMAS	
ŽYMUO	PAVADINIMAS
	Sklypo riba
	Projektuojamas pastatas
	Esami statiniai
	Įėjimas į pastatą
	Projektuojama kiemo danga (betono trinkelų danga 150m <sup>2</sup> )
	Įvažiavimas/išvažiavimas į teritoriją
	Apželdinta teritorija (ne mažiau 25% viso teritorijos)
	Projektuojama automobilių stovėjimo aikštelė (2 automobilių stovėjimo vietos)
	Projektuojama nuogrinda 11m <sup>2</sup>

PASTABA:

1. Aplink pastatą įrengiama 0.5m pločio betoninių plytelių (0.5x0.5m ) nuogrinda.
2. Želdynai turi užimti ne mažiau kaip 25% žemės sklypo ploto.
3. Stačiant pastatą būtina apsaugoti ir nepažeisti esamų komunikacijų (dujotekio, liefaus, vandens, šiluminių trasų ir telefono) linijų tinklų. Vykdam darbus išsikviesti atitinkamų institucijų atstovus.
4. Kad nebūtų pažeisti inžineriniai tinklai , gruntas ties jais statybos metu atkasamas tik rankiniu būdu.

Atestato Nr.				Įmonės kodas: 148522176 Telefai: (8 426) 52 245, 8 611 11 613 El. paštas: joniskioprojektuotojai@gmail.com		Objektas: Pagalbinio ūkio pastato Šiaulių senoji g. 15, Kirnaičių k., Kepalių sen., Joniškio raj. sav., statybos projektas projektiniai pasiūlymai	
	PAREIGOS	PAVARDĖ	PARAŠAS	DATA	Brėžinys:		Laida
24552	PV	V. Marcikonis		2021	SKLYPO SUTVARKYMO PLANAS M 1:500		0
33315	PDV	V. Marcikonis		2021			
	Braiže	M. Petrikas		2021			
PP	Statytojas: J. K.			Žymuo: 2021.22-1-PP-SP.B-02		Lapas	Lapų
						1	1

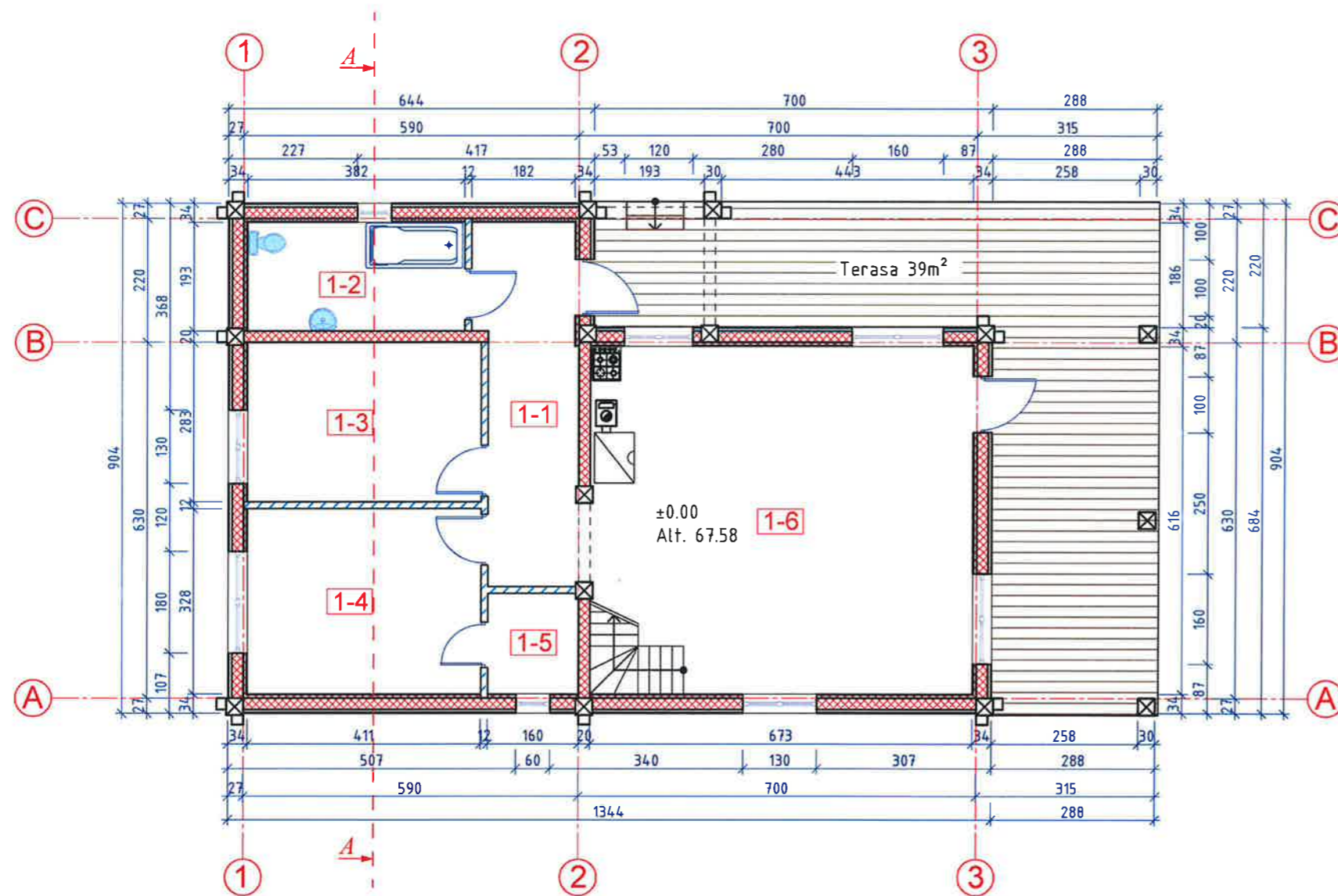

### PATALPŲ EKSPLIKACIJA I AUKŠTAS

EIL. Nr.	PATALPŲ EKSPLIKACIJA m²	
1-1	KORIDORIUS	10.65
1-2	SAN. MAZGAS	7.31
1-3	SANDĖLIUKAS	11.42
1-4	SANDĖLIUKAS	13.38
1-5	SANDĖLIUKAS	2.84
1-6	VIRTUVĖ	39.50
IŠ VISO:		85.10 m²

BENDRIEJI TECHNINIAI - EKONOMINIAI RODIKLIAI	
BENDRAS PLOTAS	85.10 m²
PASTATO TŪRIS	366 m³
PASTATO UŽSTATYMO PLOTAS	148 m²

#### SUTARTINIS ŽYMĖJIMAS:

- Projektuojamos apšildytos sienos
- Projektuojamos vidaus sienos

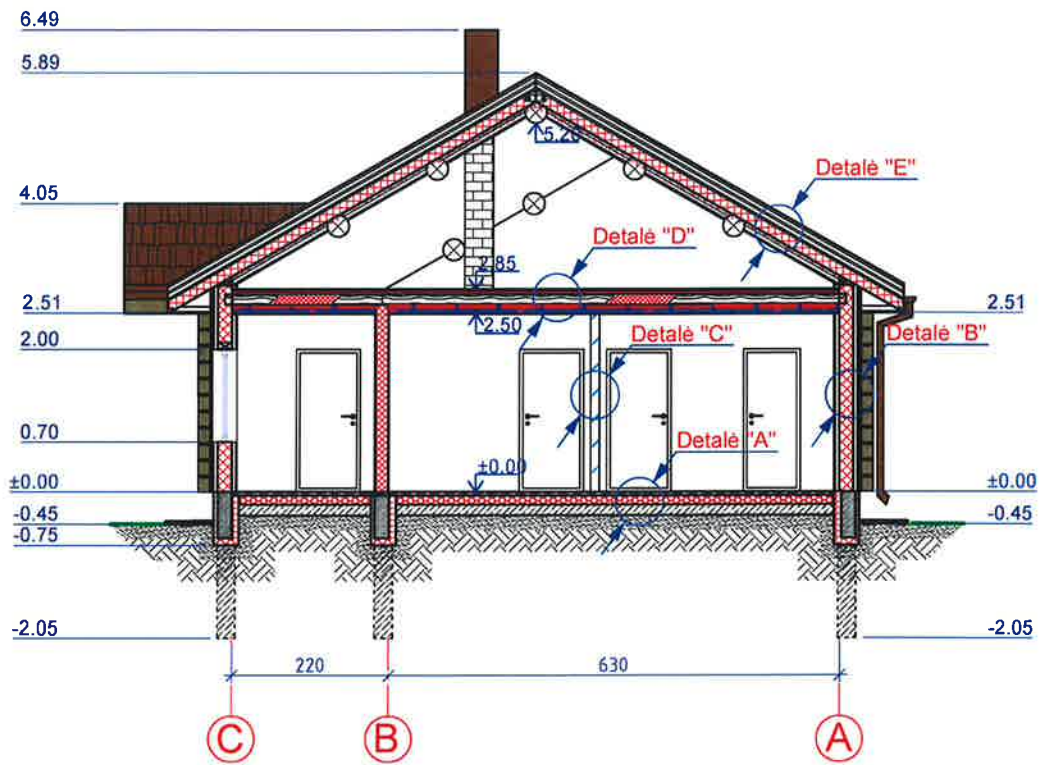

Atestato Nr.	Įmonės kodas: 148522176 Telefonai: (8 426) 52 245, 8 611 11 613 El. paštas: joniskioprojektotojai@gmail.com				Objektas: Pagalbinio ūkio paskirties pastato Šiaulių senoji g. 15, Kirnaičių k., Kepalių sen., Joniškio raj. sav., statybos projektas projektiniai pasiūlymai		
	24552	PAREIGOS PV	PAVARDĖ V. Marcikonis	PARAŠAS 	DATA 2021	Brezhynys:  <b>AUKŠTO PLANAS</b> M 1:100	Laida  0
PP	Statytojas:  J. K.		Braižė M. Petrikas	2021	Žymuo:  2021.22-1-PP-SA.B-03		Lapas 1

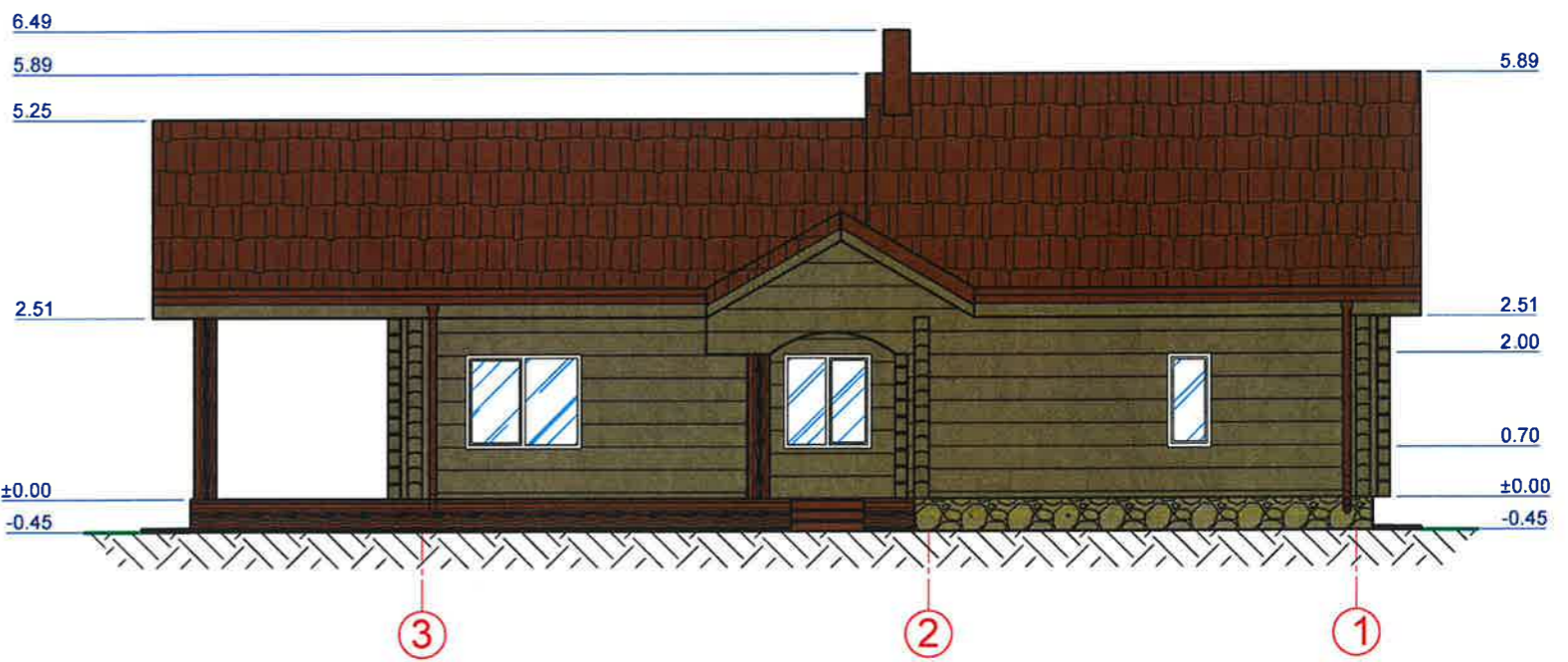
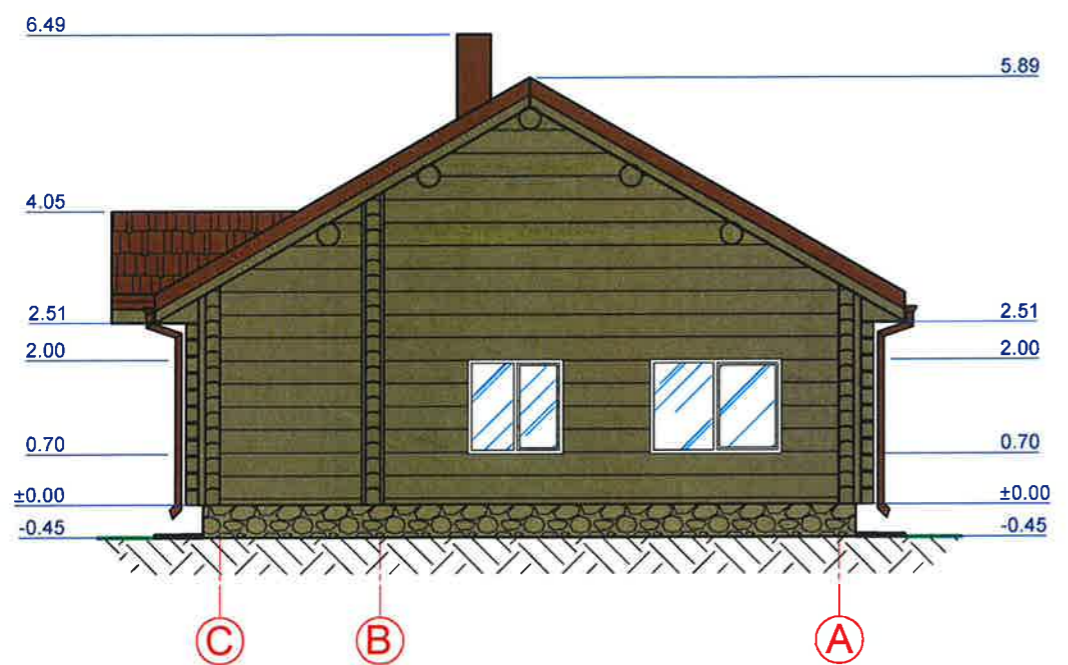
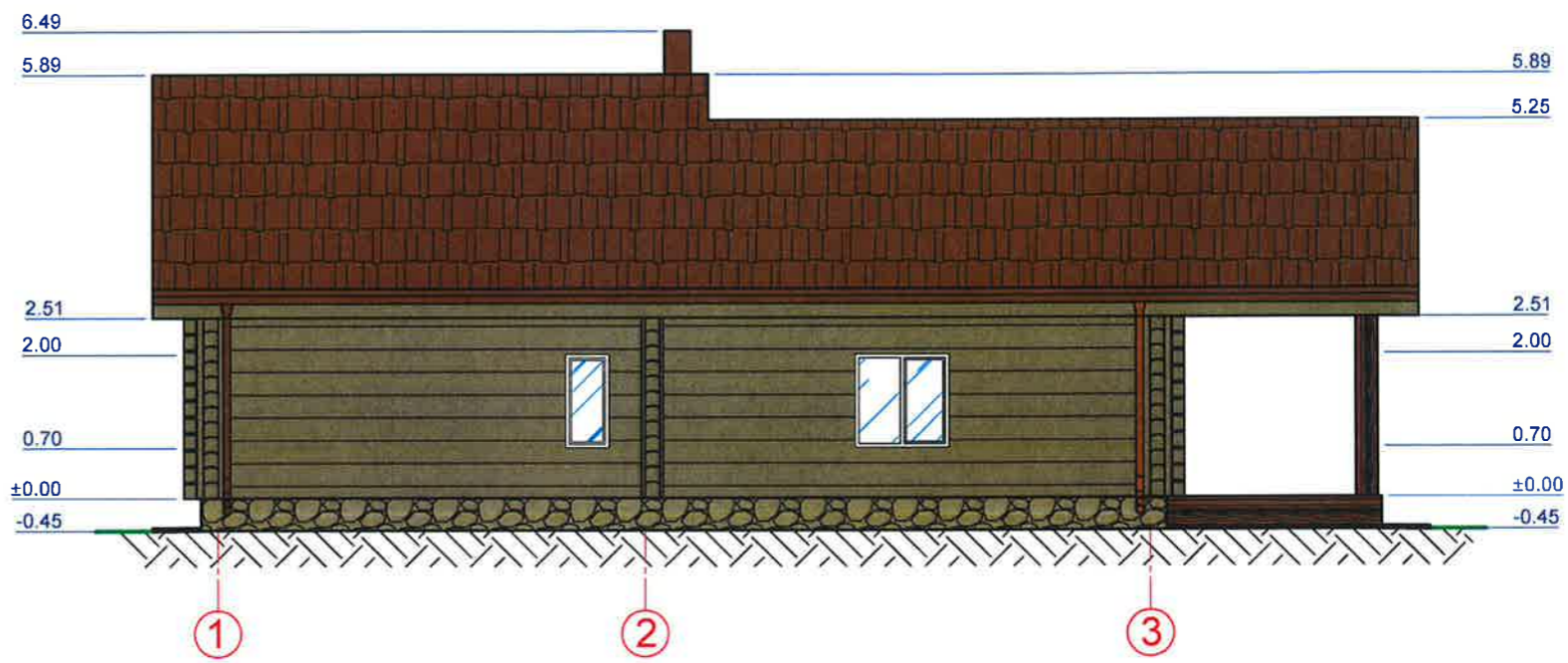
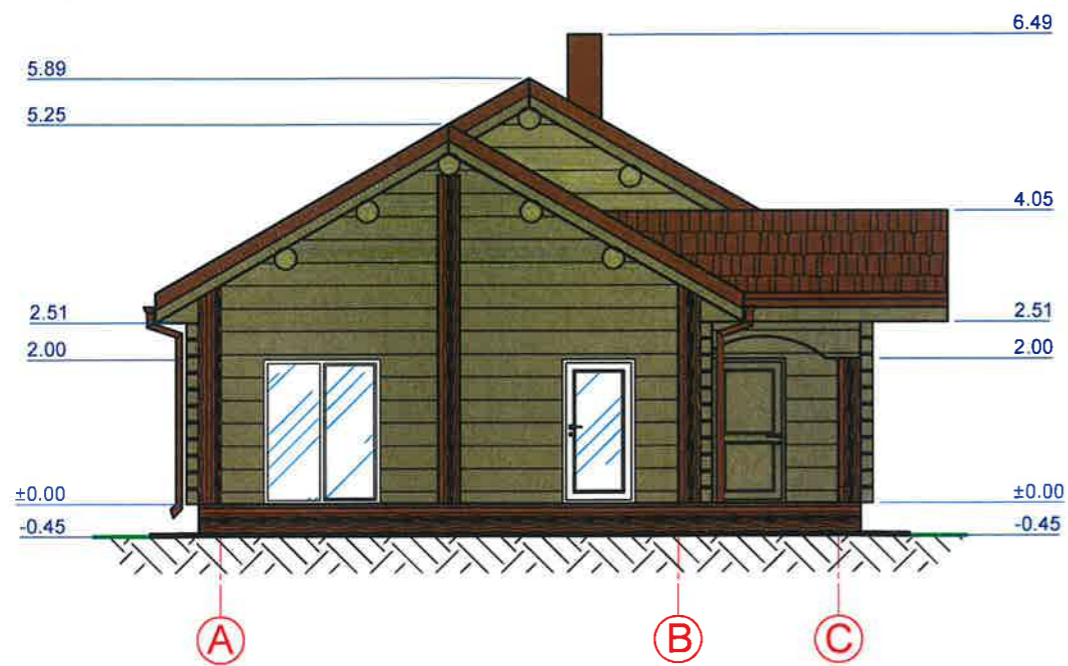

Atestato Nr.	 Įmonės kodas: 148522176 Telefonai: (8 426) 52 245, 8 611 11 613 El. paštas: joniskiprojektuotojai@gmail.com				Objektas: Pagalbinio ūkio pastato Šiaulių senoji g. 15, Kirnaičių k., Kepalių sen., Joniškio raj. sav., statybos projektas projektiniai pasiūlymai		
	24552	PAREIGOS PV	PAVARDĖ V. Marcikonis	PARAŠAS 	DATA 2021	Brėžinys:  <b>PJŪVIS "A-A"</b> M 1:100	Laida 0
PP	Statytojas: J. K. 				Žymuo: 2021.22-1-PP-SA.B-04		Lapas 1



SUTARTINIS ŽYMĖJIMAS:

-  - Cokolio apdailinė danga akmuo
-  - Sienu danga medis (spalva- famsiai pilka)
-  - Stogo danga, betoninės čerpės (spalva- ruda)

Atestato Nr.	 Įmonės kodas: 148522176 Telefonas: (8 426) 52 245, 8 611 11 613 El. paštas: joniskioprojektuotojai@gmail.com			Objektas: Pagalbinio ūkio pastato Šiaulių senoji g. 15, Kirnaičių k., Kepalių sen., Joniškio raj. sav., statybos projektas projektiniai pasiūlymai			
	24552	PAREIGOS PV	PAVARDĖ V. Marcikonis	PARAŠAS 	DATA 2021	Brėžinys: FASADAI "A-C", "1-3", "C-A" IR "3-1" M 1:100	Laida 0
PP	Statytojas: J. K.		Braižė M. Petrikas	2021	Žymuo: 2021.22-1-PP-SA.B-05	Lapas 1	Lapu 1

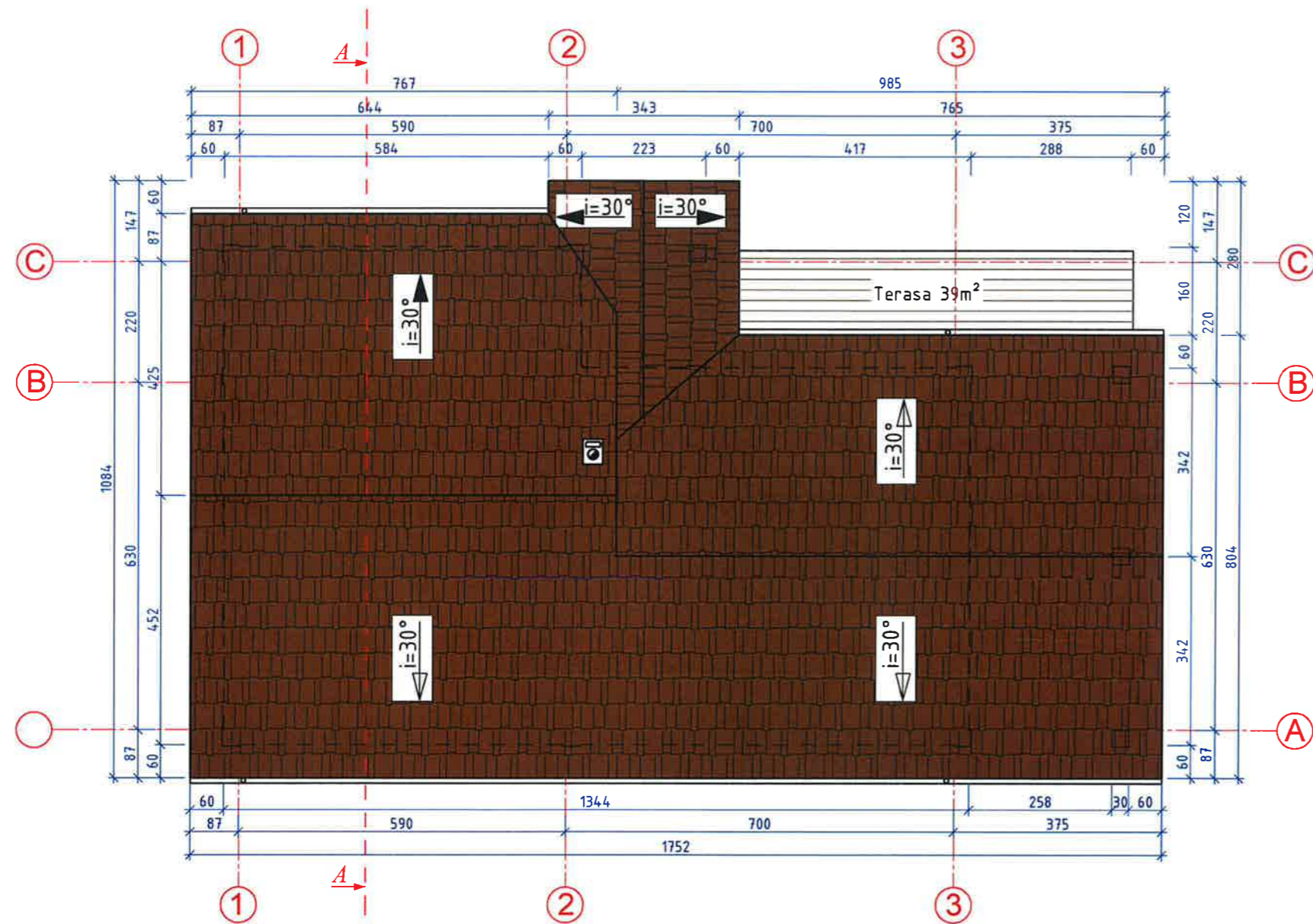

SUTARTINIS ŽYMĖJIMAS:

 - Stogo danga, betoninės čerpės (spalvą- ruda)

Atestato Nr.	 Įmonės kodas: 148522176 Telefonas: (8 426) 52 245, 8 611 11 613 El. paštas: joniskioprojektuotojai@gmail.com			Objektas: Pagalbinio ūkio pastato Šiaulių senoji g. 15, Kirnaičių k., Kepalių sen., Joniškio raj. sav., statybos projektas projektiniai pasiūlymai	
	PAREIGOS	PAVARDĖ	PARAŠAS	DATA	Brėžinys:
24552	PV	V. Marcikonis		2021	STOGO PLANAS M 1:100
	Braižė	M. Petrikas		2021	
PP	Statytojas: J. K.			Žymuo: 2021.22-1-PP-SA.B-06	Lapas 1
					Lapų 1