



UAB ARCHITEKTŪROS ATELJĖ

PROJEKTAS	SPORTO PASKIRTIES PASTATO ŽEMUOGIŲ G. 53 , BAJORŲ K. , AVIŽIENIŲ SEN. , VILNIAUS R. SAV. STATYBOS PROJEKTAS
PROJEKTAVIMO STADIJA	PROJEKTINIAI PASIŪLYMAI (PP)
STATINIO STATYBOS RŪŠIS	NAUJA STATYBA
PROJEKTO DALIS	SKLYPO SUTVARKYMO (SP), ARCHITEKTŪRINĖ (SA)
STATINIO POGRUPIS	SPORTO PASKIRTIES PASTATAS (7.14.)
STATINIO KATEGORIJA	YPATINGAS
STATYBOS VIETA	ŽEMUOGIŲ G. 53 , BAJORŲ K. , AVIŽIENIŲ SEN. , VILNIAUS R. SAV.
STATYTOJAS	UAB " KALVASTA INVEST", Į. K. 135257183
STATINIO PROJEKTUOTOJAS	UAB ARCHITEKTŪROS ATELJĖ, J. Galvydžio g. 3, Vilnius; tel: +370 618 06415 info@archatelje.lt www.archatelje.lt
PROJEKTO NR.	AA-21-02-02-PP
PROJEKTO RENGIMO METAI	2021

PAREIGOS	KVALIF. ATESTATO NR.	PAVARDĖ, VARDAS	PARAŠAS
DIREKTORIUS		A. ŽIGUNIS	
STATINIO PROJEKTO VADOVAS	A1105	A. ŽIGUNIS	

STATYTOJO PARENGTA PROJEKTINIŲ PASIŪLYMŲ RENGIMO UŽDUOTIS

2021m. spalio 13 d., Vilnius

SPORTO PASKIRTIES PASTATO,
ŽEMUOGIŲ G.53, BAJORŲ K., AVIŽIENIŲ SEN., VILNIAUS R.SAV., STATYBOS PROJEKTAS

1. Informacija apie sumanytą projektuoti statinį

Statinio pavadinimas	sporto paskirties pastatas
Statinio statybos rūšis	naujo statinio statyba
pagrindinė statinio naudojimo paskirtis	sporto
statinio kategorija	ypatingas statinys

2. Žemės sklypo (statybos sklypo) rodikliai

Pavadinimas	Projektuojamas	Detalioju planu nustatyti dydžiai
žemės sklypo plotas	4579,00 m ²	-
užstatymo intensyvumas	28.71%	Max 30%
užstatymo tankis	0.404	Max 1
priklausomų želdynų plotas	31.6%	Min 10-15%
automobilių stovėjimo vietų skaičius	50 vietų	-

3. Informacija apie sumanytą projektuoti statinį

pastato bendras plotas	~1860,0 m ²
pastato pagrindinis plotas	~1370,0 m ²
pastato aukštų skaičius (nuo-iki)	2 aukštai
pastato aukštis (m) nuo statinių statybos zonos vidutinio žemės paviršiaus lygio	≤ 9,3
pastato viršaus absoliutinė altitudė virš Baltijos jūros lygio	≤ 193,50
pastato tūris	~10000,0m ³

4. Projektinių pasiūlymų paskirtis:

- išreikšti statytojo sumanyto projektuoti statinio architektūros ir kitų pagrindinių sprendinių idėją;
- informuoti visuomenę apie: visuomenei svarbaus statinio anumatomą projektavimą .

5. Ar numatoma koreguoti Teritorijų planavimo įstatymo 28 straipsnio 8 dalyje nurodytus detaliojo plano sprendinius : NE .

6. Projektinių pasiūlymų parengimo terminai : 2021m.

7. Projektinių pasiūlymų vaizdinė informacija :

Aiškinamasis raštas
Teritorijos sutvarkymo planas ir architektūriniai brėžiniai (planai, fasadai)
Vizualizacijos

8. Statytojo pateikiami dokumentai ir duomenys :

Žemės sklypo nuosavybės dokumentai
Žemės sklypo planas
Galiojančio detaliojo plano pagrindinis brėžinys ir tvirtinimo dokumentas - Vilniaus r. sav. administracijos direktoriaus įsakymas 2017-10-20 Nr. KADI-566
Įgaliojimas

Statytojas (užsakovas) pagal įgaliojimą A. Žigunis

Projektinių pasiūlymų rengėjas UAB Architektūros ateljė, SPV A.Žigunis

SPORTO PASKIRTIES PASTATO ,
ŽEMUOGIŲ G.53, BAJORŲ K., AVIŽIENIŲ SEN., VILNIAUS R.SAV., STATYBOS PROJEKTAS

PROJEKTINIŲ PASIŪLYMŲ
AIŠKINAMASIS RAŠTAS

1. ESAMA PADĖTIS

Žemės sklypo vieta, adresas :

Pastatas projektuojamas UAB „Kalvasta invest“ priklausančiame žemės sklype, adresu Žemuogių g. 53, Bajorų k., Avižienių sen., Vilniaus r. sav., skl.kad.nr. 4103/0300:3304, toliau – sklypas ;

Sklypo esama paskirtis , naudojimo būdas :

sklypo pagrindinė naudojimo paskirtis – “kita”, naudojimo būdas – “komercinės paskirties objektų teritorijos”;

Nuosavybė :

sklypas nuosavybės teise priklauso UAB „Kalvasta invest“, į.k. 135257183

Esami statiniai :

sklype esamų statinių nėra.

Nekilnojamojo kultūros paveldo apsauga:

sklype nėra kultūros paveldo objektų. Sklypas nepatenka į jokiais kultūros paveldo objektų ar kultūros paveldo vietovių teritorijas.

Saugomos teritorijos: sklypas nepatenka į jokiais valstybės saugomas teritorijas.

Apsauginės ir sanitarinės zonos : sklypas nepatenka į jokiais apsaugines ir/ar sanitarines zonas.

Specialiosios žemės ir miško naudojimo sąlygos: nėra.

Servitutai: nėra įregistruota.

Želdiniai : sklype vertingų želdinių (medžių) nėra.

Higieninė ir ekologinė situacija :

sklypo sanitarinė ir ekologinė situacija yra normali. Sklype nėra susikaupusių šiukšlių ar aplinkai kenksmingų medžiagų. Sklype ir aplinkinėje teritorijoje nėra taršos ar triukšmo šaltinių.

Reljefas : sklypo paviršiaus reljefas aktyvus, aukščių skirtumas tarp žemiausio ir aukščiausio sklypo taško sudaro 5,7 m.

Kiti duomenys: sklypui yra galiojantis detalusis planas „Žemės sklypų (kad.Nr.4103/0300:120, kad. Nr. 4103/0300:8065), esančių Vilniaus r. sav., Avižienių sen., Bajorų k., detaliojo plano , patvirtinto Vilniaus rajono savivaldybės tarybos 2012-09-26 sprendimu Nr.T3-387, keitimas“ , toliau – detalusis planas, patvirtintas Vilniaus r. sav. administracijos direktoriaus įsakymų 2017-10-20 Nr. KADI-566 . Detaliuoju planu sklypo vakarinėje dalyje yra numatytas „kelio“ servitutas – teisė naudotis pėsčiuju taku (tarnaujantis daiktas) 202 ir teisė važiuoti transporto priemonėmis (tarnaujantis daiktas) 203.

Galimos statinių paskirtys statybos sklype : Prekybos paskirties pastatai (7.3), paslaugų paskirties pastatai(7.4), maitinimo paskirties pastatai (7.5), administracinės paskirties pastatai (7.2), sporto paskirties pastatai (7.14), viešbučių paskirties pastatai (7.1)

2. TRUMPAS PROJEKTINIŲ SPRENDINIŲ APIBŪDINIMAS

2.1. BENDRI DUOMENYS.

Statinio statybos rūšis – naujo statinio statyba . Projekto rengimo stadija – projektiniai pasiūlymai. Statinio kategorija - ypatingas statinys . Statinio klasifikavimo pagal naudojimo paskirtį grupė – 7. negyvenamieji pastatai, pogrupis - 7.14. sporto paskirties pastatai.

2.2. PASTATAS.

aukštų skaičius – dviejų aukštų,

planas – stačiakampės trapecijos formos,

stogas – plokščias, sutapdintas,

Išorės apdaila – segmentiniai dekoratyviniai betono paneliai, fibro cementinės plokštės bei stačiakampių aliuminio vamzdžių ažūrinis ekranas ties vitrinomis. .

2.3. SKLYPO PLANO SPRENDINIAI.

Pastatas projektuojamas žemės klypo epicentre, statybos zonoje, neviršyjant leidžiamo aukščio pagal galiojantį detaliųjų planą, išlaikant norminius atstumus nuo gretimų sklypų ir juose esančių pastatų. Sklypo reljefas šiaurinėje dalyje priešais pastatą, automobilių stovėjimo aiktelės zonoje, išlyginamas, dangų paviršių projektuojama altitudė artima gatvės dangos paviršiui. Einant gilyn į sklypą, reljefas paliekamas beveik natūralus, pastato tūrį įterpiančią į sklypo reljefą. Suplanuoto servituto teritorija lieka laisva, joje neprojektuojami jokie statiniai.

Automobilių eismas ir stovėjimas :

Pastato funkcijai projektuojama automobilių stovėjimo aikštelė, **50** automobilių stovėjimo vietų.

Privažiavimas prie pastato projektuojamas sklypo šiaurinėje pusėje iš Žemuogių gatvės

Automobilių stovėjimo vietų privalomas minimalus skaičius pagal str 2.06.04:2014 "Gatvės ir vietinės reikšmės keliai. Bendrieji reikalavimai" priklausomai nuo pastate projektuojamų patalpų plotų :

Patalpų pavadinimas	Pagrindinis plotas, m ²	Automobilių stovėjimo vietų skaičius, vnt .
Sporto paskirties patalpos	860,74	29
Administracinės paskirties patalpos	469.17	19
VISO AUTOMOBILIŲ STOVĖJIMO VIETŲ		48

Projektuojamas automobilių stovėjimo vietų skaičius (50 vt.) tenkina atitinkamų LR galiojančių normatyvinių statybos techninių dokumentų ir kitų teisės aktų reikalavimus . (STR 2.06.04:2014 "Gatvės ir vietinės reikšmės keliai. Bendrieji reikalavimai").

2.4. PAGRINDINIAI RODIKLIAI

2.4.1. Pagrindiniai sklypo plano rodikliai

Pavadinimas	Projektuojamas	Detalioju planu nustatyti dydžiai
žemės sklypo plotas	4579,00 m ²	-
užstatymo intensyvumas	28.71%	Max 30%
užstatymo tankis	0.404	Max 1
priklausomų želdynų plotas	31.6%	Min 10-15%
automobilių stovėjimo vietų skaičius	50 vietų	-

2.4.2. Pagrindiniai pastato rodikliai

pastato bendras plotas	~1860,0 m ²
pastato pagrindinis plotas	~1370,0 m ²
pastato aukštų skaičius (nuo–iki)	2 aukštai
pastato aukštis (m) nuo statinių statybos zonos vidutinio žemės paviršiaus lygio	≤ 9,3
pastato viršaus absoliutinė altitudė virš Baltijos jūros lygio	≤ 193,50
pastato tūris	~10000,0m ³

3. Projektinių pasiūlymų paskirtis:

- a) išreikšti statytojo sumanyto projektuoti statinio architektūros ir kitų pagrindinių sprendinių idėją;
- b) informuoti visuomenę apie visuomenei svarbaus statinio numatomą projektavimą .

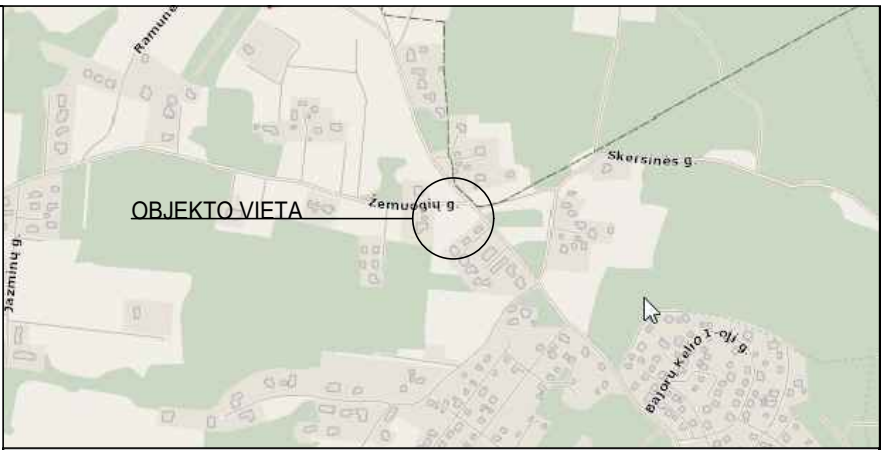
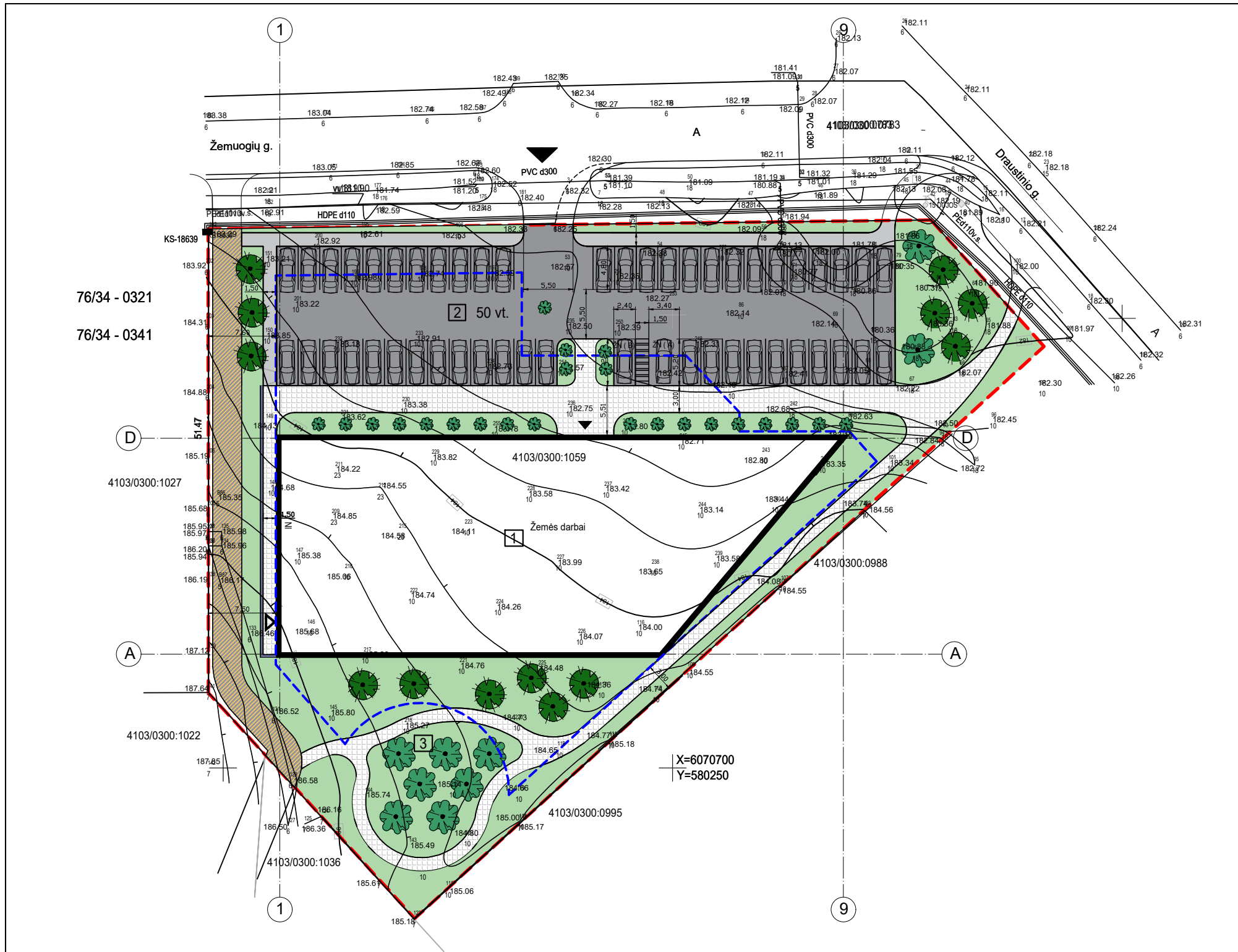

STATINIŲ EKSPLIKACIJA

- 1 PROJEKTUOJAMAS KOMERCINĖS PASKIRTIS PASTATAS KURIAM PRISKIRIAMAS IUGNIAI ATSPARUMO LAIPSNIS
- 2 AUTOMOBILIŲ STOVĖJIMO AIKŠTELĖ (50 VT iš jų 1 ŽN B tipo ir 1 ŽN A tipo)
- 3 VAIKŲ ŽAIDIMO AIKŠTELĖ

ŽYMĖJIMAI

- SKLYPO RIBA
- UŽSTATYMO RIBA
- SERVITUTAS
- PROJEKTUOJAMAS KOMERCINĖS PASKIRTIES PASTATAS KURIAM PRISKIRIAMAS IUGNIAI ATSPARUMO LAIPSNIS
- ▶ ĮVAŽIAVIMAS Į SKLYPĄ
- ▶ PAGRINDINIS ĮĖJIMAS Į PASTATĄ
- ▶ PAGALBINIS ĮĖJIMAS Į PASTATĄ
- BETONINĖS TRINKELĖS
- BETONINĖS TRINKELĖS
- BETONINĖS TRINKELĖS
- VEJA

PROJEKTUOJAMO PASTATO PAGRINDINĖS KONSTRUKCIJOS	
PAMATAI - GELŽBETONIAI POLINIAI	
SIENOS - BLOKELIŲ MŪRAS	
STOGAS - GELŽBETONINĖ KONSTRUKCIJA	
STATYBOS SKLYPO, PROJEKTUOJAMO PASTATO TECHNINIAI EKONOMINIAI RODIKLIAI	
SKLYPO PLOTAS	4579 M ²
SKLYPO UŽSTATYMO PLOTAS	1315 M ²
PASTATO UŽSTATYTAS PLOTAS.....	1315 M ²
SKLYPO UŽSTATYMO TANKIS (PROCENTAS)	28.71 % (max 30%)
SKLYPO UŽSTATYMO INTENSIVUMAS	0.404 (max 1)
SKLYPO APŽELDINIMO PLOTAS	1315 M ² (29%) min 15%
AUTOMOBILIŲ STOVĖJIMO VIETŲ SKAIČIUS	49
KIETŲ DANGŲ PLOTAS (automobilių aikštelė)....	1899 (1048 M ²)
PASTATO ATSPARUMO UGNIAI LAIPSNIS.....	I
PASTATO ENERGINIO EFEKTYVUMO KLASĖ.....	A++

Atestato Nr.	UAB ARCHITEKTŪROS ATELJĖ J.Galvydžio g. 3, Vilnius; tel: +370 618 06415 info@archatelje.lt www.archatelje.lt			Projektas:	SPORTO PASKIRTIES PASTATO ŽEMUOGIŲ G. 53 , BAJORŲ K. , AVIŽIENIŲ SEN. , VILNIAUS R. SAV. STATYBOS PROJEKTAS		
A1105	SPV	A.ŽIGUNIS	2021	Dokumentas:	GENPLANAS M 1:500	Laida	
	ARCH.	J.RIMKUS	2021			0	
LT	Statytojas: UAB "KALVASTA INVEST"				AA-21-02-02-PP	Lapas	Lapų
						1	1

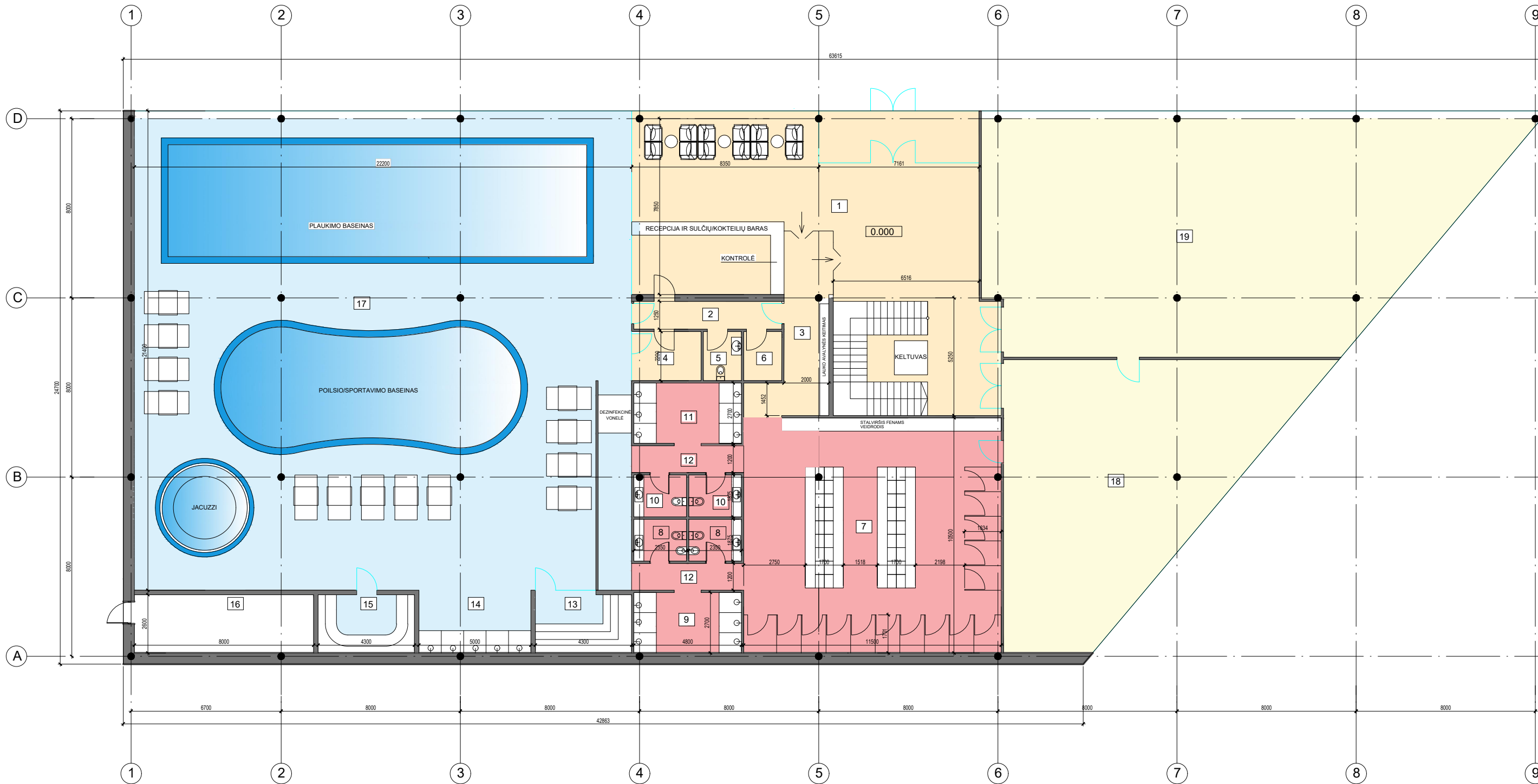

PATALPŲ EKSPLIKACIJA

NR.	PATALPOS PAVADINIMAS	PLOTAS m ²
1	HOLAS/RECEPCIJA/BARAS/TAMBŪRAS/LAIPTINĖ	167.41
2	PERSONALO KORIDORIUS	8.27
3	KONTROLĖS KORIDORIUS	13.57
4	MEDPUNKTAS/BASEINO PRIŽIŪRĖTOJAS	6.82
5	PERSONALO WC	3.74
6	VALYTOJOS PATALPA	3.74
7	PERSIRENGIMO ZONA	120.75
8	VYRŲ WC 2 VNT.	4.4 X2
9	VYRŲ DUŠAI 6VNT	12.96
10	MOTERŲ WC 2 VNT.	4.4 X2
11	MOTERŲ DUŠAI 6VNT	12.96
12	KORIDORIUS 2 VNT.	6.00X2
13	SAUNA	11.18
14	DUŠAI	14.00
15	TURKIŠKA PIRTIS	11.18
16	TECHNINĖ PATALPA	20.80
17	BASEINO ERDVĖ	475.11
18	TRANSFORMUOJAMA SALĖ	124.27
19	TRANSFORMUOJAMA SALĖ	225.00
VISO		1261.36



Atestato Nr.		 UAB ARCHITEKTŪROS ATELJĖ J. Galvydžio g. 3 Vilnius; tel: +370 618 06415 info@archatele.lt www.archatele.lt		Projektas:	
A1105		SPV	A.ŽIGUNIS	2021	SPORTO PASKIRTIES PASTATO ŽEMUOGIŲ G. 53, BAJORŲ K., AVIŽIENIŲ SEN., VILNIAUS R. SAV. STATYBOS PROJEKTAS
ARCH.		J.RIMKUS		2021	Dokumentas:
LT		Statytojas:		1 AUKŠTO PLANAS M 1:100	
		UAB "KALVASTA INVEST"		Lapas Lapų	
		AA-21-02-02-PP		1 1	

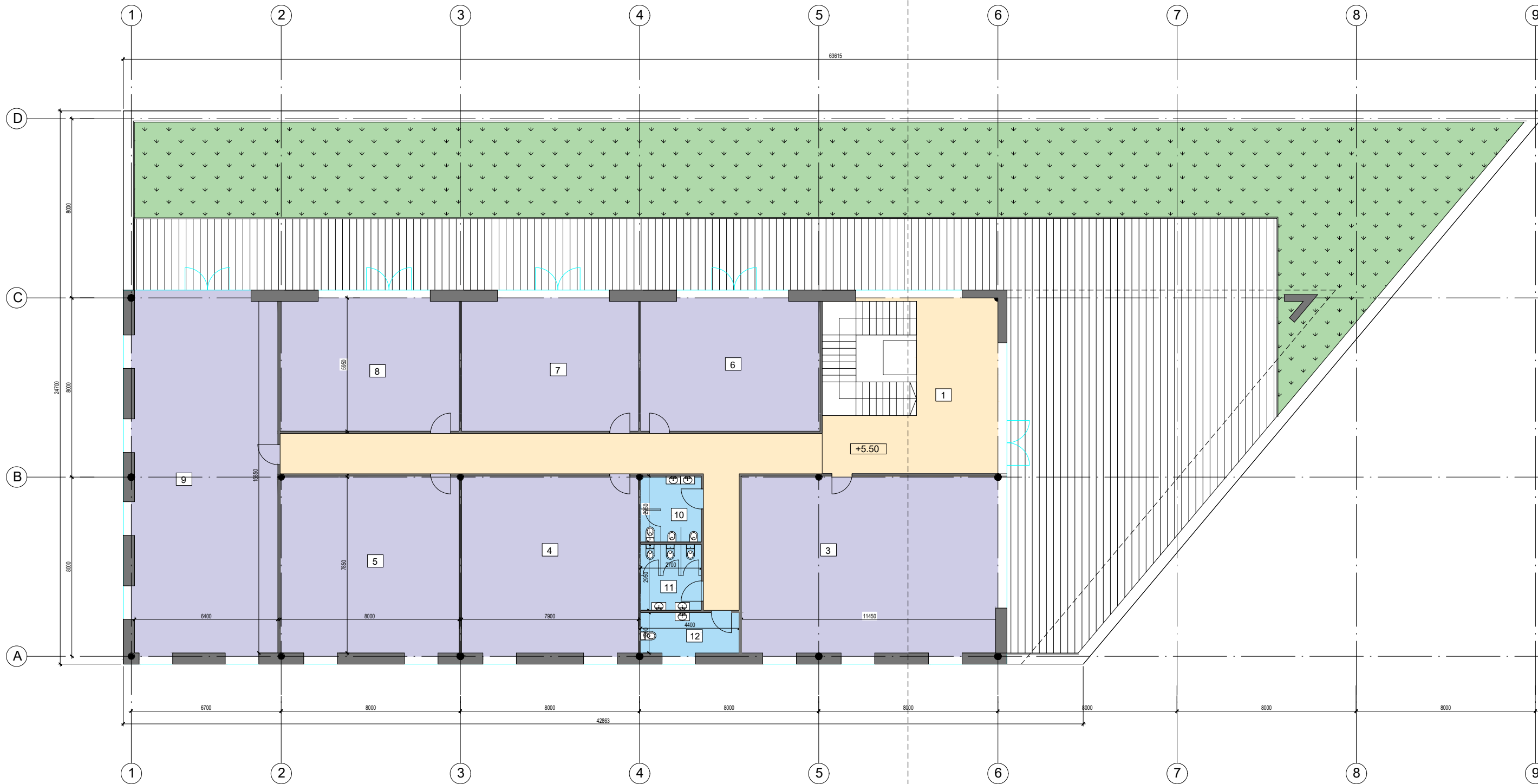

PATALPŲ EKSPLIKACIJA

NR.	PATALPOS PAVADINIMAS	PLOTAS m ²
1	HOLAS	46.15
2	KORIDORIUS	53.32
3	KABINETAS	89.38
4	KABINETAS	62.41
5	KABINETAS	63.20
6	KABINETAS	50.40
7	KABINETAS	49.70
8	KABINETAS	50.40
9	KABINETAS	103.68
10	VYRŲ WC	7.96
11	MOTERŲ WC	7.96
12	ŽN WC	7.92
	VISO	592.48

Atestato Nr.		 UAB ARCHITEKTŪROS ATELJĖ J. Galvydžio g. 3 Vilnius; tel: +370 618 06415 info@archatele.lt www.archatele.lt		Projektas:	
A1105		SPV	A.ŽIGUNIS	2021	SPORTO PASKIRTIES PASTATO ŽEMUOGIŲ G. 53, BAJORŲ K., AVIŽIENIŲ SEN., VILNIAUS R. SAV. STATYBOS PROJEKTAS
ARCH.		J.RIMKUS		2021	Dokumentas:
LT		Statytojas:		2 AUKŠTO PLANAS M 1:100	
		UAB "KALVASTA INVEST"		Lapas Lapų	
				AA-21-02-02-PP	
				1 1	

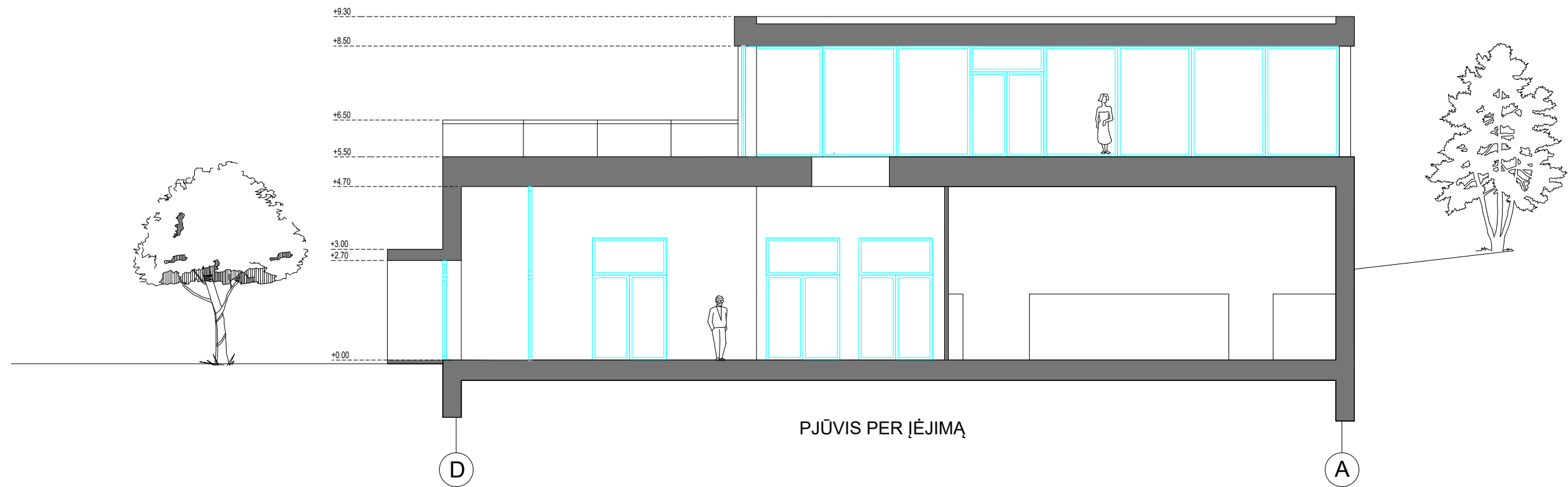

Atestato Nr.	 UAB ARCHITEKTŪROS ATELJĖ <small>J. Galvydžio g. 3 Vilnius; tel: +370 618 06415 info@archatelje.lt www.archatelje.lt</small>			Projektas: SPORTO PASKIRTIES PASTATO ŽEMUOGIŲ G. 53, BAJORŲ K., AVIŽIENIŲ SEN., VILNIAUS R. SAV. STATYBOS PROJEKTAS		
A1105	SPV	A.ŽIGUNIS	2021	Dokumentas:		Laida
	ARCH.	J.RIMKUS	2021	PJŪVIS 1-1 M 1:100		0
LT	Statytojas: UAB "KALVASTA INVEST"			AA-21-02-02-PP	Lapas	Lapų
					1	1

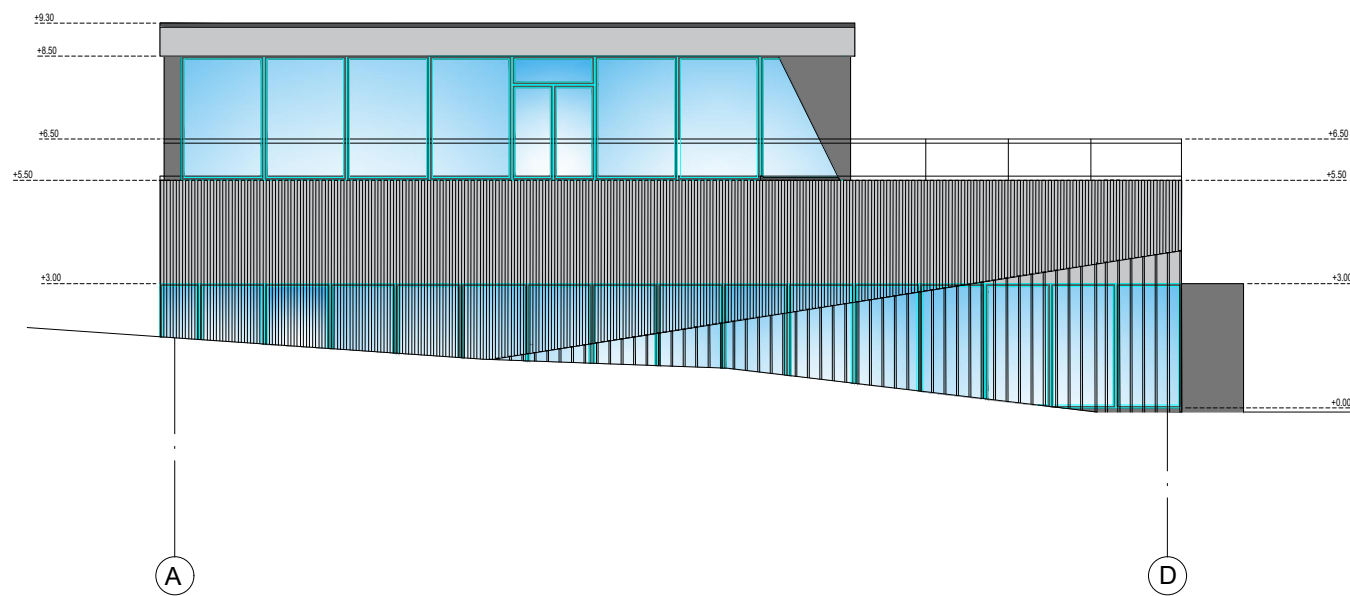
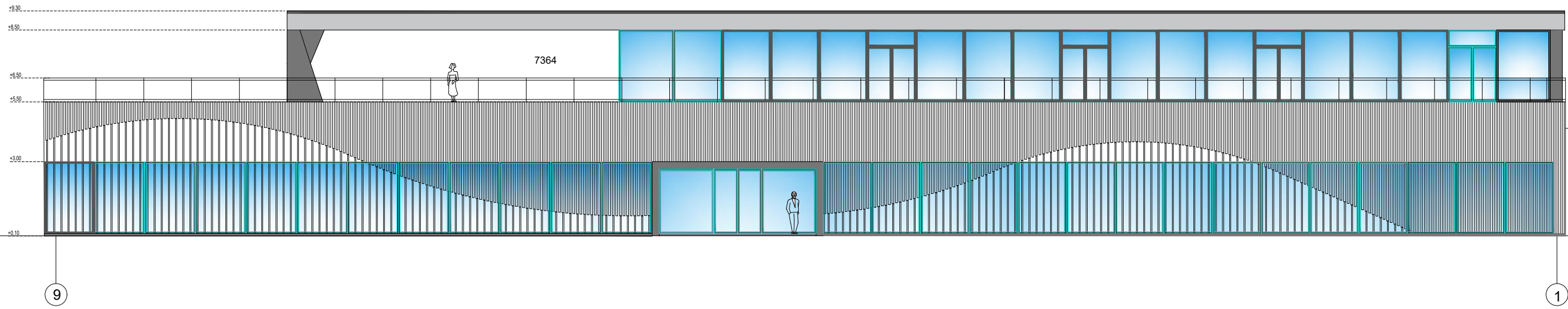

Atestato Nr.		 UAB ARCHITEKTŪROS ATELJĖ <small>J. Galvydžio g. 3 Vilnius; tel: +370 618 06415 info@archateleje.lt www.archateleje.lt</small>		Projektas:	
				SPORTO PASKIRTIES PASTATO ŽEMUOGIŲ G. 53, BAJORŲ K., AVIŽIENIŲ SEN., VILNIAUS R. SAV. STATYBOS PROJEKTAS	
A1105	SPV	A. ŽIGUNIS	2021	Dokumentas:	
	ARCH.	J. RIMKUS	2021	FASADAI 9-1, A-D M 1:100	
LT	Statytojas:			Laida	
	UAB "KALVASTA INVEST"			0	
				AA-21-02-02-PP	Lapas
				1	Lapų
				1	1

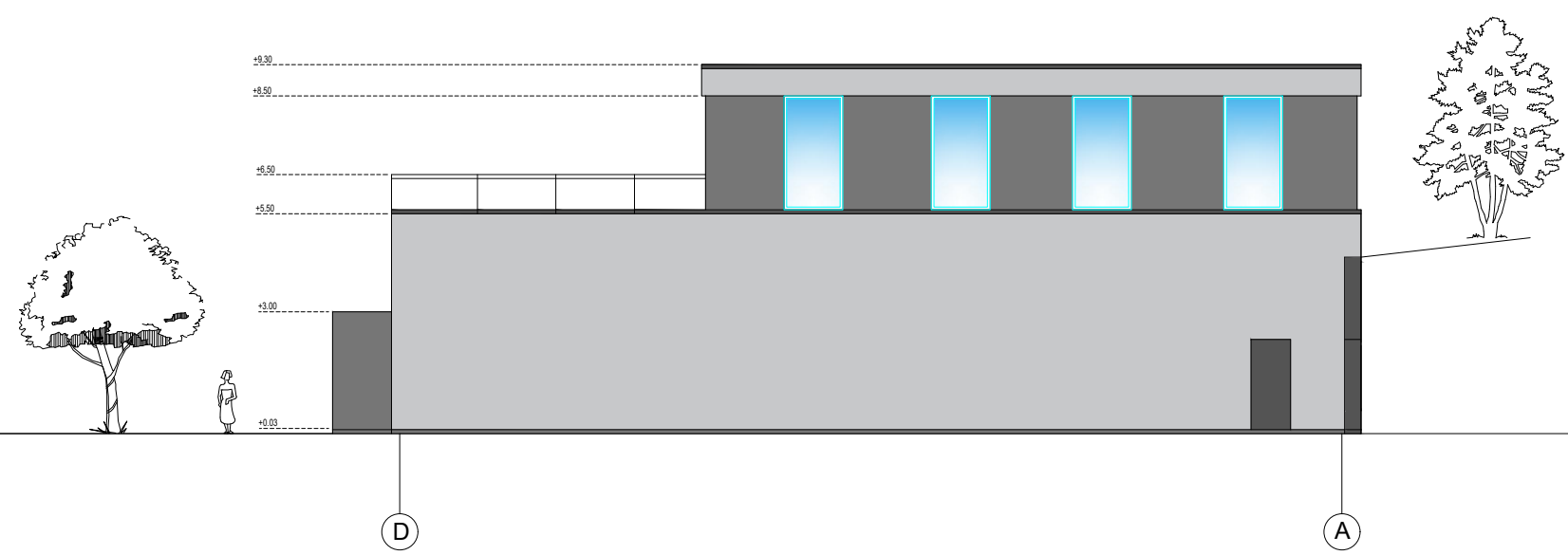
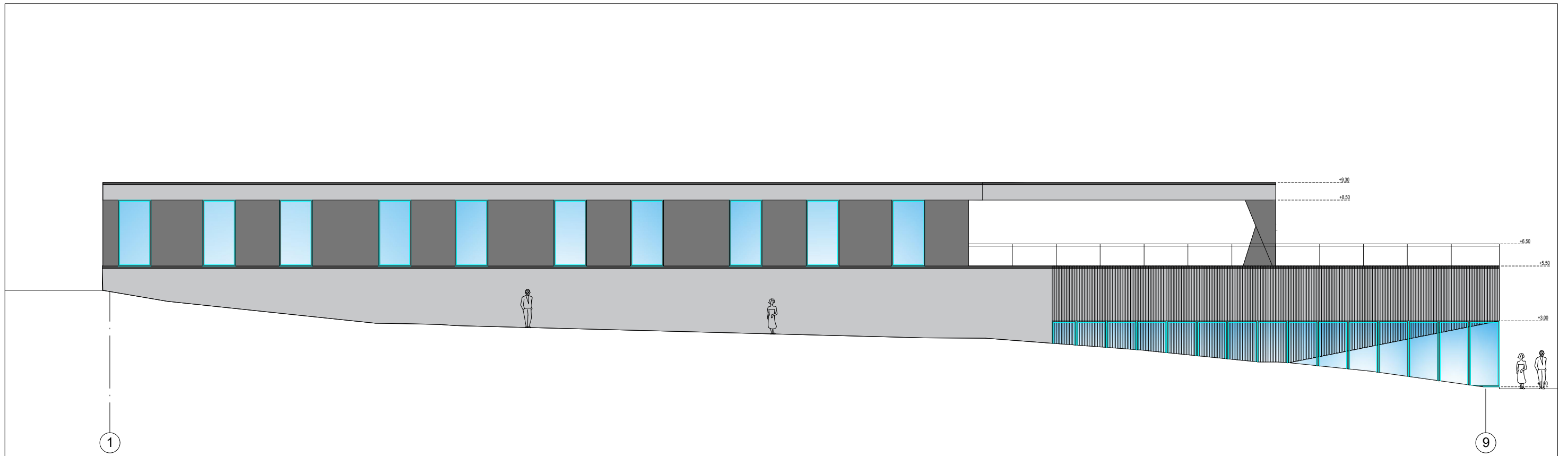

Atestato Nr.		 UAB ARCHITEKTŪROS ATELJĖ <small>J. Galvydžio g. 3 Vilnius; tel: +370 618 06415 info@archateleje.lt www.archateleje.lt</small>		Projektas:	
				SPORTO PASKIRTIES PASTATO ŽEMUOGIŲ G. 53, BAJORŲ K., AVIŽIENIŲ SEN., VILNIAUS R. SAV. STATYBOS PROJEKTAS	
A1105	SPV	A. ŽIGUNIS	2021	Dokumentas:	Laida
	ARCH.	J. RIMKUS	2021		FASADAI 1-9, D-A M 1:100
LT	Statytojas:		UAB "KALVASTA INVEST"		Lapas
				AA-21-02-02-PP	Lapų
					1
					1



UAB ARCHITEKTŪROS ATELJĖ

PROJEKTAS	SPORTO PASKIRTIES PASTATO ŽEMUOGIŲ G. 53 , BAJORŲ K. , AVIŽIENIŲ SEN. , VILNIAUS R. SAV. STATYBOS PROJEKTAS
PROJEKTAVIMO STADIJA	PROJEKTINIAI PASIŪLYMAI (PP)
STATINIO STATYBOS RŪŠIS	NAUJA STATYBA
PROJEKTO DALIS	VIZUALIZACIJOS
STATINIO POGRUPIS	SPORTO PASKIRTIES PASTATAS (7.14.)
STATINIO KATEGORIJA	YPATINGAS
STATYBOS VIETA	ŽEMUOGIŲ G. 53 , BAJORŲ K. , AVIŽIENIŲ SEN. , VILNIAUS R. SAV.
STATYTOJAS	UAB " KALVASTA INVEST", Į. K. 135257183
STATINIO PROJEKTUOTOJAS	UAB ARCHITEKTŪROS ATELJĖ, J. Galvydžio g. 3, Vilnius; tel: +370 618 06415 info@archatelje.lt www.archatelje.lt
PROJEKTO NR.	AA-21-02-02-PP
PROJEKTO RENGIMO METAI	2021

PAREIGOS	KVALIF. ATESTATO NR.	PAVARDĖ, VARDAS	PARAŠAS
DIREKTORIUS		A. ŽIGUNIS	
STATINIO PROJEKTO VADOVAS	A1105	A. ŽIGUNIS	



Atestato Nr.	 UAB ARCHITEKTŪROS ATELJĖ J. Galvydžio g. 3 Vilnius; tel: +370 618 06415 info@archateleje.lt www.archateleje.lt				Projektas:		
					SPORTO PASKIRTIES PASTATO ŽEMUOGIŲ G. 53, BAJORŲ K., AVIŽIENIŲ SEN., VILNIAUS R. SAV. STATYBOS PROJEKTAS		
A1105	SPV	A. ŽIGUNIS		2021	Dokumentas:	Laida	
	ARCH.	J. RIMKUS		2021			VIZUALIZACIJA NR. 1
LT	Statytojas:				Lapas	Lapų	
	UAB "KALVASTA INVEST"						AA-21-02-02-PP



Atestato Nr.		 UAB ARCHITEKTŪROS ATELJĖ <small>J. Galvydžio g. 3 Vilnius; tel: +370 618 06415 info@archateleje.lt www.archateleje.lt</small>		Projektas:	
				SPORTO PASKIRTIES PASTATO ŽEMUOGIŲ G. 53, BAJORŲ K., AVIŽIENIŲ SEN., VILNIAUS R. SAV. STATYBOS PROJEKTAS	
A1105	SPV	A. ŽIGUNIS	2021	Dokumentas:	
	ARCH.	J. RIMKUS	2021	VIZUALIZACIJA NR. 2	
LT		Statytojas: UAB "KALVASTA INVEST"		AA-21-02-02-PP	Laida
				Lapas	Lapų
				1	1



Atestato Nr.		 UAB ARCHITEKTŪROS ATELJĖ <small>J. Galvydžio g. 3 Vilnius; tel: +370 618 06415 info@archateleje.lt www.archateleje.lt</small>		Projektas:		
				SPORTO PASKIRTIES PASTATO ŽEMUOGIŲ G. 53, BAJORŲ K., AVIŽIENIŲ SEN., VILNIAUS R. SAV. STATYBOS PROJEKTAS		
A1105	SPV	A. ŽIGUNIS		2021	Dokumentas:	
	ARCH.	J. RIMKUS		2021		
				VIZUALIZACIJA NR. 3		Laida
						0
LT	Statytojas:		UAB "KALVASTA INVEST"		AA-21-02-02-PP	Lapas
						Lapų
						1 1



Atestato Nr.		 UAB ARCHITEKTŪROS ATELJĖ <small>J. Galvydžio g. 3 Vilnius; tel: +370 618 06415 info@archateleje.lt www.archateleje.lt</small>		Projektas:	
A1105		SPV	A. ŽIGUNIS	2021	SPORTO PASKIRTIES PASTATO ŽEMUOGIŲ G. 53, BAJORŲ K., AVIŽIENIŲ SEN., VILNIAUS R. SAV. STATYBOS PROJEKTAS
		ARCH.	J. RIMKUS	2021	Dokumentas:
LT		Statytojas:			VIZUALIZACIJA NR. 4
		UAB "KALVASTA INVEST"			AA-21-02-02-PP
				Lapas	Lapų
				1	1



Atestato Nr.		 UAB ARCHITEKTŪROS ATELJĖ <small>J. Galvydžio g. 3 Vilnius; tel: +370 618 06415 info@archateleje.lt www.archateleje.lt</small>		Projektas:	
				SPORTO PASKIRTIES PASTATO ŽEMUOGIŲ G. 53, BAJORŲ K., AVIŽIENIŲ SEN., VILNIAUS R. SAV. STATYBOS PROJEKTAS	
A1105	SPV	A. ŽIGUNIS	2021	Dokumentas:	Laida
	ARCH.	J. RIMKUS	2021		VIZUALIZACIJA NR. 6
LT	Statytojas:		UAB "KALVASTA INVEST"		AA-21-02-02-PP
				Lapas	Lapų
				1	1