

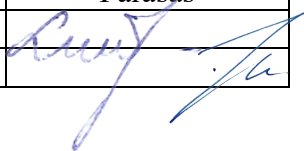
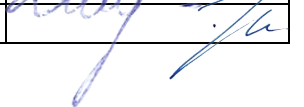

PROJEKTO PAVADINIMAS	Kitos (ūkio) paskirties pastato, Daržų g. 41A, Pagrynių k., Šilutės sen., Šilutės r. sav., statybos projektas.
OBJEKTO ADRESAS	Daržų g. 41A, Pagrynių k., Šilutės sen., Šilutės r. sav. Žemės sklypo unikalus Nr. 4400-5167-6214 Žemės sklypo kadastrinis Nr. 8840/0002:998
PROJEKTO UŽSAKOVAS	M. S.
PROJEKTUOTOJAS	UAB „TS Projects“ Lietuvinių g. 61-8, Šilutė Tel./fax.: 8-441-54807 E-paštas: tsprojektai@gmail.com
PROJEKTO STADIJA	PROJEKTINIAI PASIŪLYMAI
STATYBOS RŪŠIS	Nauja statyba
STATINIŲ KATEGORIJA	Neypatingasis statinys
TOMAS	I
PROJEKTO RENGIMO METAI	2021
PROJEKTO NUMERIS	21115

Pareigos	Vardas, pavardė	Atestato Nr.	Parašas
Direktorė	Laura Jurkuvienė	-----	
Projekto vadovas	Osvaldas Jankauskas	A 1722	

TURINYS

ŽYMUO	PAVADINIMAS	LAPŲ	LAPAS
AIŠKINAMASIS RAŠTAS			3
21115-PP -PP-AR	Aiškinamasis raštas	6	4-7
BRĖŽINIAI			8
21115-PP - SP-01	Situacijos schema	1	9
21115-PP - SP-02	Sklypo planas	1	10
21115-PP - SP-03	Sklypo dangų planas M1:500	1	11
21115-PP - SP-04	Vertikalinis planas M1:500	1	12
21115-PP - SP-05	Suvestinis inžinerinių tinklų planas M1:500	1	13
21115-PP - SA-01	Pirmo aukšto planas M 1:150	1	14
21115-PP - SA-02	Stogo planas M1:150	1	15
21115-PP - SA-03	Fasadai tarp ašių 1-2 ir 2-1 M1:100	1	16
21115-PP - SA-04	Fasadai tarp ašių A-D ir D-A M1:100	1	17
21115-PP - SA-05	Pastato vizualizacija	1	18
21115-PP - SA-06	Pastato pjūviai 1-1 M1:100	1	19

0	2021	VIEŠINIMUI			
LAIDA	IŠLEDIMO DATA	LAIDOS STATUSAS, KEITIMO PRIEŽASTIS (JEI TAIKOMA)			
KVAL. PATV. DOK. NR.	 UAB "TS Projects" I / k: 300021780, Lietuvininkų g. 61, Šilutė Tel/fax.: (8-441) 54807		PROJEKTO PAVADINIMAS: Kitos (ūkio) paskirties pastato, Daržų g. 41A, Pagrynių k., Šilutės sen., Šilutės r. sav., statybos projektas.		
A 1722	PV archit.	O. Jankauskas	STATINIO NR. IR PAVADINIMAS TURINYS		
	Projekt.	L. Galdikienė			LAIDA 0
LT	STATYTOJAS/ UŽSAKOVAS: M. S.		DOKUMENTO ŽYMUO 21115-PP-T	LAPAS 1	LAPŲ 1

AIŠKINAMASIS RAŠTAS

AIŠKINAMASIS RAŠTAS

PROJEKTUOJAMO STATINIO PAŽINTINIAI DUOMENYS

Statinio pavadinimas. Kitos (ūkio) paskirties pastato, Daržų g. 41A, Pagrynių k., Šilutės sen., Šilutės r. sav., statybos projektas.

Statybos adresas. Daržų g. 41A, Pagrynių k., Šilutės sen., Šilutės r. sav., Žemės sklypo unikalus Nr. 4400-5167-6214. Žemės sklypo kadastrinis Nr. 8840/0002:998

Statytojas (užsakovas). M. S.

Projektuotojas. Projektą parengė UAB „TS Projects“ projekto vadovas ir projekto architektas Osvaldas Jankauskas (kvalifikacijos atestatas Nr. A1722).

Statinio statybos rūšis. Nauja statyba

Statinio paskirtis. kitos (ūkio) paskirties pastatai – žemės ūkiui tvarkyti skirti pastatai (svirnai, angarai, garažai ir kita); [7.19.];

Statinio kategorija. Neypatingasis.

Projektinių pasiūlymų rengimo pagrindas. Projektas parengtas vadovaujantis:

- nuosavybės dokumentais;
- žemės sklypo ribų planu;
- nekilnojamo turto registro duomenimis;
- žemėtvarkos projektu;

PRIVALOMŲJŲ TDP DOKUMENTŲ BEI PAGRINDINIŲ NORMATYVINIŲ STATYBOS TECHNINIŲ DOKUMENTŲ, KURIAIS VADOVAUJANTIS PARENGTAS TDP, SĄRAŠAS

LR ĮSTATYMAI

1. LR Statybos įstatymas.
2. LR Atliekų tvarkymo įstatymas.
3. LR specialiųjų žemės naudojimo sąlygų įstatymas.

STATYBOS TECHNINIAI REGLAMENTAI

Eil. Nr.	Reglamentas	Pavadinimas
1.	STR 1.04.04:2017	Statinio projektavimas, projekto ekspertizė.
2.	STR 1.06.01:2016	Statybos darbai. Statinio statybos priežiūra.
3.	STR 1.05.01:2017	Statybą leidžiantys dokumentai. Statybos užbaigimas. Statybos sustabdymas. Savavališkos statybos padarinių šalinimas. Statybos pagal neteisėtai išduotą statybą leidžiantį dokumentą padarinių šalinimas.
4.	STR 1.01.03:2017	Statinių klasifikavimas pagal jų naudojimo paskirtį.
0	2021	VIEŠINIMUI
LAIDA	IŠLEDIMO DATA	LAIDOS STATUSAS, KEITIMO PRIEŽASTIS (JEI TAIKOMA)
KVAL. PATV. DOK. NR.	 UAB "TS Projects" I/ k: 300021780, Lietuvininkų g. 61, Šilutė Tel/fax.: (8-441) 54807	PROJEKTO PAVADINIMAS: Kitos (ūkio) paskirties pastato, Daržų g. 41A, Pagrynių k., Šilutės sen., Šilutės r. sav., statybos projektas.
A 1722	PV archit.	O. Jankauskas
	Projekt.	L. Galdikienė
		STATINIO NR. IR PAVADINIMAS AIŠKINAMASIS RAŠTAS
LAIDA		0
LT	STATYTOJAS/ UŽSAKOVAS: M. S.	DOKUMENTO ŽYMUO 21115-PP-T
		LAPAS 1
		LAPŲ 4

5.	STR 1.01.08:2002	Statinio statybos rūšys.
6.	STR 2.01.01(1):2005	Mechaninis atsparumas ir pastovumas
7.	STR 2.01.01(2):1999	Esminiai statinio reikalavimai. Gaisrinė sauga.
8.	STR 2.01.01(3):1999	Esminiai statinio reikalavimai. Higiena, sveikata, aplinkos apsauga
9.	STR 2.01.01(4):2008	Esminiai statinio reikalavimai. Naudojimo sauga.
10.	STR 2.01.01(5):2008	Esminis statinio reikalavimas. Apsauga nuo triukšmo.
11.	STR 2.01.01(6):2008	Esminis statinio reikalavimas. Energijos taupymas ir šilumos išsaugojimas.
12.	STR 2.01.06:2009	Statinių apsauga nuo žaibo. Išorinė statinių apsauga nuo žaibo.
13.	STR 2.05.02:2008	Statinių konstrukcijos. Stogai.
14.	STR 2.05.03:2003	Statybinių konstrukcijų projektavimo pagrindai.
15.	STR 2.05.04:2003	Poveikiai ir apkrovos.
16.	STR 2.05.05:2005	Betoninių ir gelžbetoninių konstrukcijų projektavimas.
17.	STR 2.05.07:2005	Medinių konstrukcijų projektavimas.
18.	STR 2.05.09:2005	Mūrinių konstrukcijų projektavimas.
19.	STR 2.05.13:2004	Statinių konstrukcijos grindys.
20.	STR 2.05.20:2006	Langai ir išorinės įėjimo durys.
21.	STR 2.06.04:2014	Gatvės ir vietinės reikšmės keliai. Bendrieji reikalavimai.

HIGIENOS NORMOS

Nr.	Norma	Pavadinimas
1.	HN 36:2009	Draudžiamos ir ribojamos medžiagos.

KITOS TAISYKLĖS

1. Gaisrinės saugos pagrindiniai reikalavimai.
2. Visuomeninių statinių gaisrinės saugos taisyklės.
3. Gaisro aptikimo ir signalizavimo sistemų projektavimo ir įrengimo taisyklės.
4. Lauko gaisrinio vandentiekio tinklų ir statinių projektavimo ir įrengimo taisyklės.
5. Stacionariųjų gaisrų gesinimo sistemų projektavimo ir įrengimo taisyklės.
6. Statinių vidaus gaisrinio vandentiekio sistemų projektavimo ir įrengimo taisyklės.

Žemės vertinimas, sklype esantys statiniai ir inžineriniai tinklai bei įrenginiai, želdiniai, geologinės, hidrogeologinės sąlygos, higieninė ir ekologinė situacija, aplinkinis užstatymas ir kt.);

Projektuojamas žemės ūkio technikos sandėlis, Daržų g. 41A, Pagrynių k., Šilutės sen., Šilutės r. sav., žemės sklypo unikalus Nr. 4400-5167-6214, žemės sklypo kadastrinis Nr. 8840/0002:998. Žemės sklypo pagrindinė naudojimo paskirtis – žemės ūkio, naudojimo būdas – kiti žemės ūkio paskirties žemės sklypai. Žemės sklypo plotas 20567 m².

Į sklypą patenkama iš pietinės sklypo pusės. Sklype nėra kitų statinių.

Sklypui yra nustatytos specialios naudojimo sąlygos:

Melioruotos žemės ir melioracijos statinių apsaugos zonos.

Gretimybės:

Sklypo rytinė, pietinė, vakarinė ir šiaurinė dalys ribojasi su kaimyniniais sklypais.

Sklypo higieninė ir ekologinė situacija yra normali. Sklype nėra susikaupusių šiukšlių ar aplinkai kenksmingų medžiagų.

Klimato sąlygos:

Vietos klimatas priskiriamas Pajūrio rajono Pajūrio žemumos parajoniui. Šilutės kraštui yra labiau būdingas jūrinis klimatas, gana daug kritulių. Vidutinė mėnesinė išorės oro temperatūra: - mažiausia -

21115-PP-AR	Lapas	Lapų	Laida
	2	4	0

3,8°C; - didžiausia 16,7°C; Šildymo sezono vidutinė temperatūra 0,7 °C. Duomenys iš Hidrometeorologijos tarnybos prie Aplinkos ministerijos tinklapio www.meteo.lt.

Technologijos, statinių, konstrukcijų, įrenginių, inžinerinių tinklų, statinio inžinerinių sistemų techninės būklės įvertinimas; esamo statinio (-ių) ir statybos sklypo statybinių tyrinėjimų aprašymas;

Topografinę nuotrauką parengė UAB „Agrometra“. Geodezininko kvalifikacijos pažymėjimo numeris 1GKV-437. Skaitmeninė topografinė nuotrauka sudaryta pagal kadastrinių matavimų duomenis ir vietą. Baltijos aukščių sistemoje, LKS-94 koordinacių sistemoje, horizontalių laiptas – 0,50 m.

Projektuojamų statinių sąrašas (jei aprašoma statinių grupė); pagrindinės charakteristikos, paskirtis, produkcija gamybos (paslaugų) ar kitos planuojamos ūkinės veiklos programa;

Projektuojamas pastatas yra vieno aukšto. Maksimalus statinio aukštis nuo žemės paviršiaus iki stogo kraigo apie 12,03 m. Statinio bendrasis plotas 1942,50 m², tūris 17941 m³. Projektuojamame pagalbinio ūkio pastate - numatoma laikyti žemės ūkio techniką.

Fasado apdaila

Fasadų apdaila numatoma iš valcuotos skardos. Stogo danga – valcuota skarda, spalva – pilka. Cokolis – tinkas, spalva – pilka. Lietvamzdžiai, lietloviai - metaliniai, spalva – pilka.

Statinio konstrukcijos:

Pamatai – gręžtiniai.

Sienos – valcuota skarda.

Perdanga – medinė.

Stogas – medinių konstrukcijų, dengtas valcuota skarda.

Vartai – metaliniai, valcuotos skardos.

Energetinio aprūpinimo ir vandens šaltiniai; vandens, nuotekų ir energetinio aprūpinimo inžinerinių tinklų apibūdinimas.

Elektros tiekimas. Elektros tiekimas neprojektuojamas.

Šildymas / vėdinimas. Pastato šildymas neprojektuojamas.

Vandentiekis / nuotekos. Vandentiekis ir nuotekos neprojektuojami.

Drenažas.

Sklype yra melioracijos sistemos bei įrenginiai. Statybos metu esami drenažo tinklai, pastato statymo vietoje, bus ardomi.

Susisiekimo komunikacijų, statybos sklypo susisiekimo komunikacijų aprašymas; išorinio ir vidinio transporto judėjimo organizavimo principai;

Į sklypą patenkama iš pietinės sklypo pusės. Prie sklypo patenkama esamais keliais ir gatvėmis.

Informacija apie numatomų statybos darbų poveikį aplinkai, gyventojams, kaimyninėms teritorijoms.

Statybos aikštelė.

Atsižvelgiant į statybos mastus kaimyninių sklypų gyventojai nepatogumų nepatirs priėjimai ir privažiavimai nebus uždaryti, kaimyninių sklypų įvadiniai inžineriniai tinklai nebus paliesti. Naudojimo metu statinys neigiamos įtakos gretimoms teritorijoms neturės.

Statybinių atliekų tvarkymo taisyklės.

Statybinės atliekos turi būti tvarkomos remiantis atliekų tvarkymo taisyklėmis.

1. Statybvietyje turi būti išrūšiuotos ir atskirai laikinai laikomos susidaranti:

1.1. komunalinės atliekos – maisto likučiai, tekstilės gaminiai, kitos buitinės ir kitokios atliekos,

kurios savo pobūdžiu ar sudėtimi yra panašios į buitines atliekas;

21115-PP-AR	Lapas	Lapų	Laida
	3	4	0

1.2. inertinės atliekos – betonas, plytos, keramika ir kitos atliekos, kuriose nevyksta jokie pastebimi fizikiniai, cheminiai ar biologiniai pokyčiai;

1.3. perdirbti ir pakartotinai naudoti tinkamos atliekos, antrinės žaliavos – pakuotės, popierius, stiklas, plastikas ir kitos tiesiogiai perdirbti tinkamos atliekos ir (ar) perdirbti ar pakartotinai naudoti tinkamos iš atliekų gautos medžiagos;

1.4. pavojingosios atliekos – tirpikliai, dažai, klijai, dervos, jų pakuotės ir kitos kenksmingos, degios, sprogstamosios, ėsdinančios, toksiškos, sukeliančios koroziją ar turinčios kitų savybių, galinčių neigiamai įtakoti aplinką ir žmonių sveikatą;

1.5. netinkamos perdirbti atliekos (izoliacinės medžiagos, akmens vata ir kt.).

Išrūšiuotos atliekos turi būti perduodamos įmonėms, turinčioms teisę tvarkyti tokias atliekas pagal sutartis dėl jų naudojimo ir šalinimo.

Statybvietėje gali būti atskiriama (išrūšiuojama) ir daugiau atliekų rūšių atsižvelgiant į statybos rūšis, jų apimtis ir atliekų tvarkymo galimybes.

Statybos įtaka aplinkai.

Triukšmo lygiai nebus viršijami, transportas gretimų sklypų savininkams judėti netrukdys.

Atmosferos taršos lygis priklauso nuo autotransporto intensyvumo ir eismo organizavimo, kelio važiuojamosios dalies pločio, vietovės reljefo, meteorologinių sąlygų. Taršą taip pat sąlygoja transporto priemonės variklio tipas, galingumas, techninė būklė, darbo režimas, naudojamas kuras.

Atliekant statybos darbus galima papildoma cheminė oro tarša bei tarša dulkėmis nuo kelio tiesimo mechanizmų. Siekiant sumažinti oro taršą dulkėmis statybų metu, siūloma darbų vietą laistyti vandeniu. Aplinkos oro taršos reguliavimo (teršalų išsiskyrimo mažinimo, išmetamų dujų valymo pagerinimo, išmetimo parametrų gerinimo ir kt.) techniniai sprendiniai nenumatomi.

Gaisrinė sauga.

Projektuojamas pagalbinio ūkio pastatas III gaisro atsparumo ugniai laipsnio. Projektuojamas pastatas nuo esamų gretimų statinių išlaiko minimalius priešgaisrinius atstumus. Statinys bus gėsinamas iš esamo vandens telkinio esančio už 400 m nuo sklypo ribos.

Saugomos teritorijos apsaugos reikalavimai (nurodant saugomos teritorijos apsaugos reglamentą), kultūros paveldo vertybės apsaugos reikalavimai (nurodant šios vertybės apsaugos reglamentą), aplinkos apsaugos, kultūros paveldo išsaugojimo, urbanistikos, gaisrinės, civilinės saugos priemonių principinių sprendinių trumpas aprašymas; apsauginės ir sanitarinės zonos.

Sklypui yra nustatytos specialios naudojimo sąlygos:

Melioruotos žemės ir melioracijos statinių apsaugos zonos.

Esminių statinio reikalavimų išpildymas.

Statinio konstrukcijos suprojektuotos vadovaujantis normatyviniais statybos techniniais dokumentais. Projektiniai sprendiniai užtikrina statinių patvarumą ir pastovumą statybos ir ilgalaikio naudojimo metu.

Pastatas yra suprojektuotas ir turi būti pastatytas taip, kad kilus gaisrui:

1. statinio laikančiosios konstrukcijos tam tikrą laiką išlaikytų apkrovas;
2. būtų ribojamas ugnies bei dūmų plitimas statinyje;
3. būtų ribojamas gaisro plitimas į gretimus statinius;
4. žmonės galėtų saugiai išeiti iš statinio ar butų galima juos gelbėti kitomis priemonėmis;
5. ugniagesiai galėtų saugiai dirbti.

BRÉŽINIAI

SITUACIJOS SCHEMA

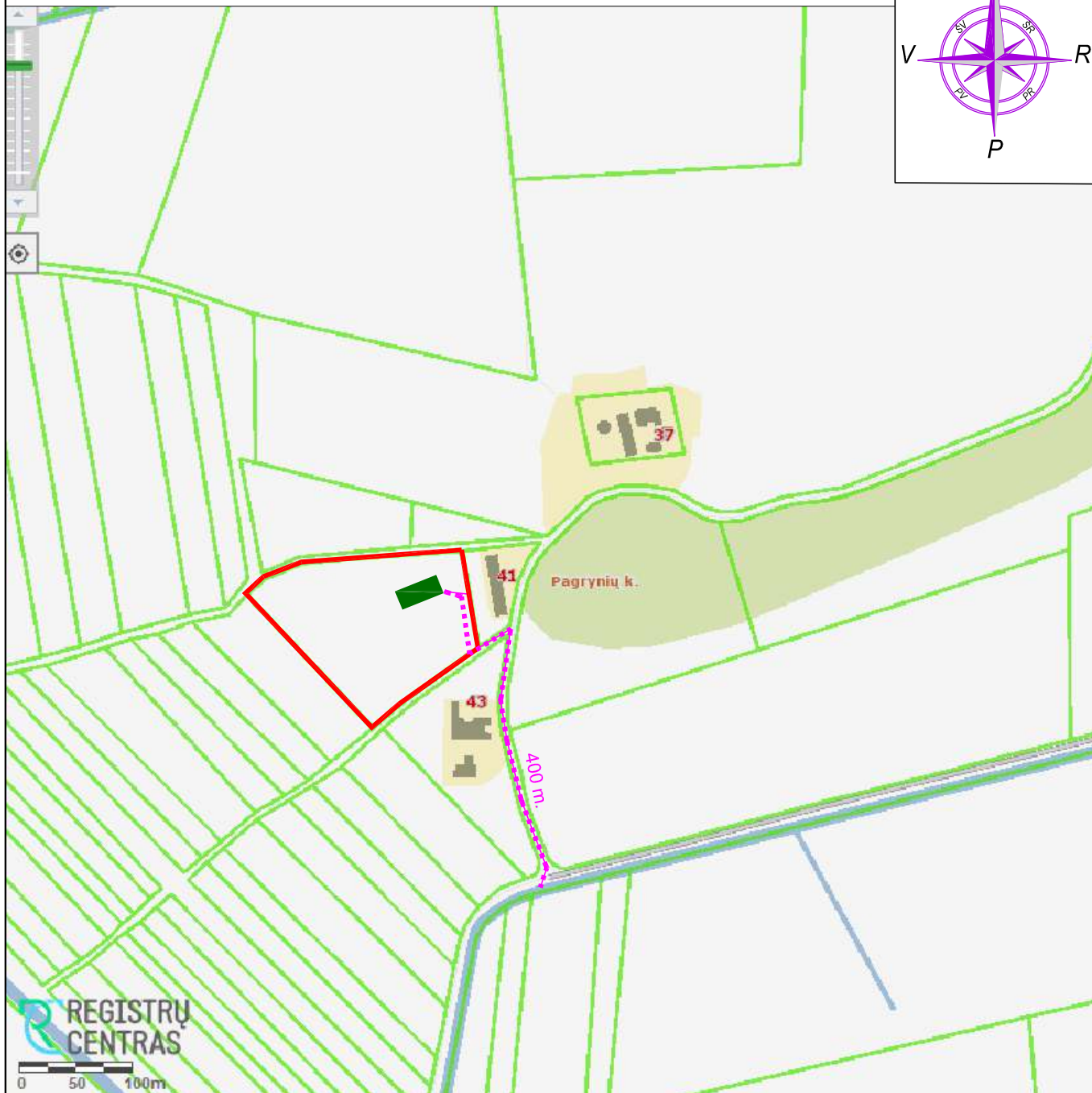
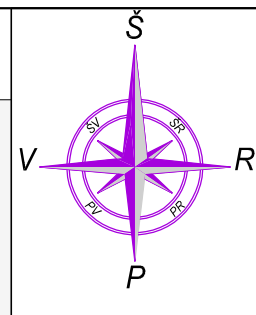

SUTARTINIAI ŽYMĖJIMAI

	Sklypo riba.
	Atstumas iki artimiausio vandens telkinio 400 m.
	Projektuojamas ūkinis pastatas;

	2021	VIEŠINIMUI
LAIDA	IŠLEIDIMO DATA	LAI DOS STATUSAS IR IŠLEIDIMO PRIEŽASTIS (JEI TAIKOMA)

KVAL. DOK. NR.	UAB "TS Projects" Įmonės kodas: 300021780, Lietuvinių g. 61, Šilutė Tel/fax.: (8-441) 54807. Mob.tel.: 8-614-41649, e-mail.: tsprojektai@gmail.com	PROJEKTO PAVADINIMAS: Kitos (ūkio) paskirties pastato, Daržų g. 41A, Pagrynių k., Šilutės sen., Šilutės r. sav., statybos projektas.	
		Situacijos schema	

A 1722	PV Architektas	Osvadas Jankauskas		LAPAS	LAI DA
	Projektuotoja	Laima Galdikienė			0
LT	UŽSAKOVAS: M. S.		21115 - PP - SP - 01	LAPAS	LAPŲ
				1	1

TOPD sužaltes unifikas Nr. 88:21394			
Pastaba: topografinio pagrindo taškai nustatyti jungiantis prie valstybinio LituPOS užd., RTK matavimo metodu. Reikėjo laiptus 0.5 m.			
Objektas	297442	Daržų g. 41, Pagrynių k., Šilutės sen., Šilutės r. sav.	
Koordinatų sistema:	LKS-94	Ankštinių sistema: LAS07	
UAB Agrometra	Kvalifikacijos pažymėjimo Nr. IGV-437	Pavardė	Data
Uk. 177422979	Vardas Pavardė		2021.04.30
Lietuvikū g. 17, Šilutė			2021.04.30
www.agrometra.lt			
tel. 8 699 75607			

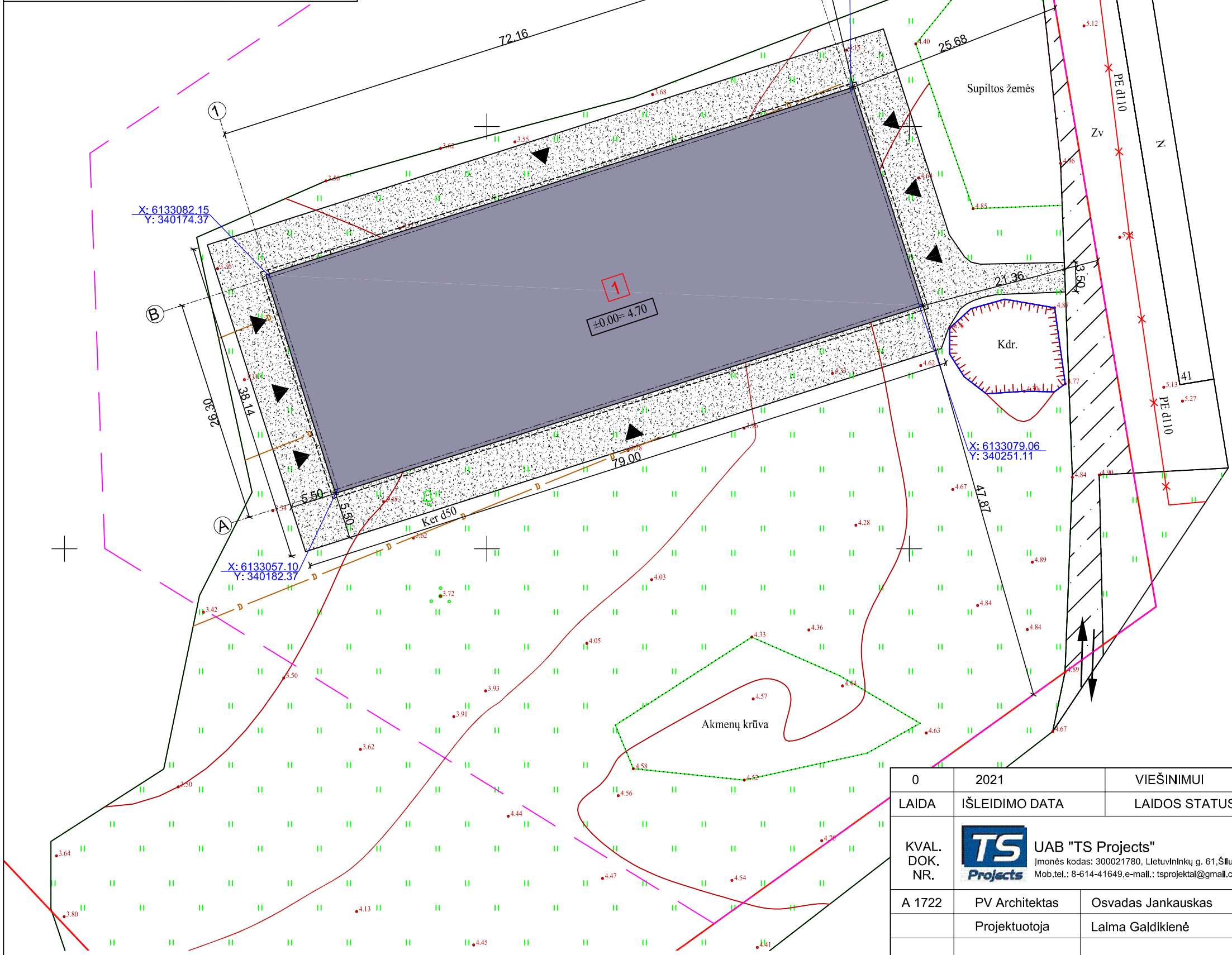

OBJEKTO VIETA

SUTARTINIAI ŽYMĖJIMAI

	Sklypo riba;
	Projektuojamas ūkinis pastatas;
	Įėjimas į pastatą;
	Išsikišančios stogo konstrukcijos riba;
	Įvažiavimas/ išvažiavimas iš sklypo;
	Esama kieta danga;
	Analizuojama sklypo dalis;

TECHNINIAI-EKONOMINIAI RODIKLIAI:

Sklypo plotas:	20567 m ²
Užstatytas sklypo plotas	1981,00 m ²
Sklypo užstatymo tankumas	10 %
Sklypo užstatymo intensyvumas	9 %
Apželdintas sklypo plotas	17024 m ² 17%

PASTABA:
1. Ašių koordinatės tikslinti atliekant geodezinius matavimus.

0	2021	VIEŠINIMUI		
LAIDA	IŠLEIDIMO DATA	LAIDOS STATUSAS IR IŠLEIDIMO PRIEŽASTIS (JEI TAIKOMA)		
KVAL. DOK. NR.		UAB "TS Projects"		PROJEKTO PAVADINIMAS: Kitos (ūkio) paskirties pastato, Daržų g. 41A, Pagrynių k., Šilutės sen., Šilutės r. sav., statybos projektas.
A 1722	PV Architektas	Osvadas Jankauskas		
	Projektuotoja	Laima Galdikienė		Sklypo planas M1:500
LT	UŽSAKOVAS: M. S.			21115- PP - SP - 02
				LAPAS
				LAPŲ
				0
				0

TOPD nuotrauka numeris Nr. 8821394
 Paraba: topografinio pagrindo taškai nustatyti jungiantis prie valstybinio LiiPOŠ užd., RTK matavimo metodu
 Rieksio laiptas 0.5 m.

Objektas: 297442 Daržų g. 41, Pagrynių k., Šilutės sen., Šilutės r. sav.
 Koordinatų sistema: LKS-94 Ankščių sistema: LAS07

UAB "Agrometra" Kvalifikacijos pažymėjimo Nr. IGV-437
 Vardas Pavardė: [Signature] Data: 2021.04.30
 Adresas: [Signature] 2021.04.30
 UAB "Agrometra" Lietuviškų g. 17, Šilutė
 www.agrometra.lt tel. +370 9 25607

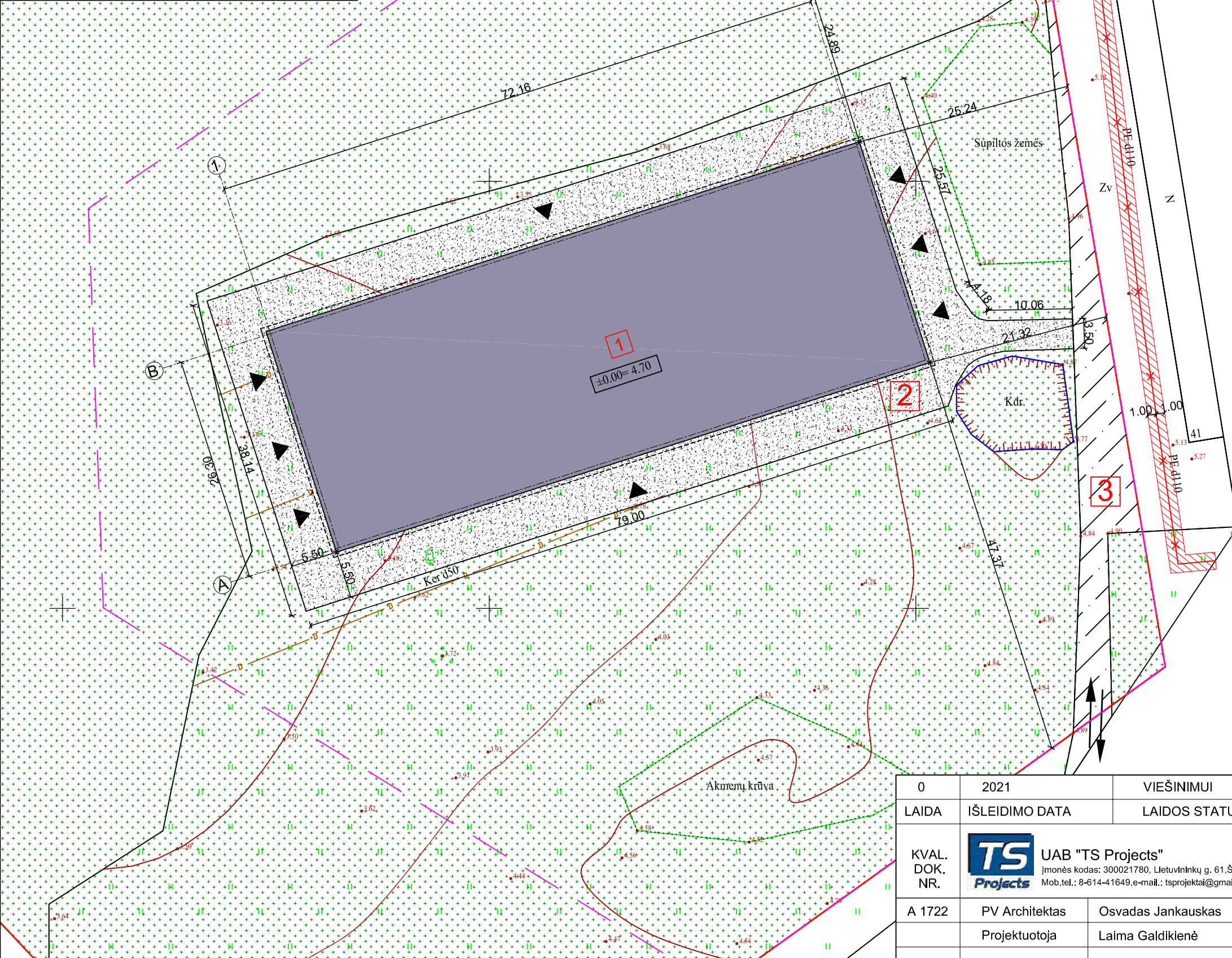
OBJEKTO VIETA

SUTARTINIAI ŽYMĖJIMAI

	Sklypo riba;
	Projektuojamas ūkinis pastatas;
	Įėjimas į pastatą;
	Išsikišančios stogo konstrukcijos riba;
	Įvažiavimas/ išvažiavimas iš sklypo;
	Analizuojama sklypo dalis;
	Esama kieta danga (307,00 m²);
	Projektuojama kieta danga (1255 m²);
	Apželdinta sklypo dalis 17024 m² (83%)

PASTABA:
 1. Ašių koordinates tikslinti atliekant geodezinius matavimus.

0	2021	VIEŠINIMUI		
LAIDA	ISLEIDIMO DATA	LAIDOS STATUSAS IR ISLEIDIMO PRIEŽASTIS (JEI TAIKOMA)		
KVAL. DOK. NR.		UAB "TS Projects"		PROJEKTO PAVADINIMAS: Kitos (ūkio) paskirties pastato, Daržų g. 41A, Pagrynių k., Šilutės sen., Šilutės r. sav., statybos projektas.
A 1722	PV Architektas	Osvadas Jankauskas		Aplinkotvarkos planas M1:500
	Projektuotoja	Laima Galdikienė		
LT	UŽSAKOVAS: M. S.	21115- PP - SP - 03		LAPAS
				LAPŲ
				0
				0

TOPD sukurta medžiaga Nr. 88:21394
 Paveikslas topografinio pagrindo taškai nustatyti jungiantis prie valstybinio LituPOS tinklo, RTK matavimo metodu
 Reikšmės laipsnis 0.5 m.

Objektas	297442	Daržų g. 41, Pagrynių k., Šilutės sen., Šilutės r. sav.
Koordinatų sistema:	LKS-94	Aukštųjų sistema: LAS07
UAB "Agrometra"	Kvalifikacijos pažymėjimo Nr. IGV-437	Purmas
Įk. 177422979	Vardas Pavardė	Data
Lietuvikų g. 17, Šilutė		2021.04.30
www.agrometra.lt		2021.04.30
tel. 8 699 75607		

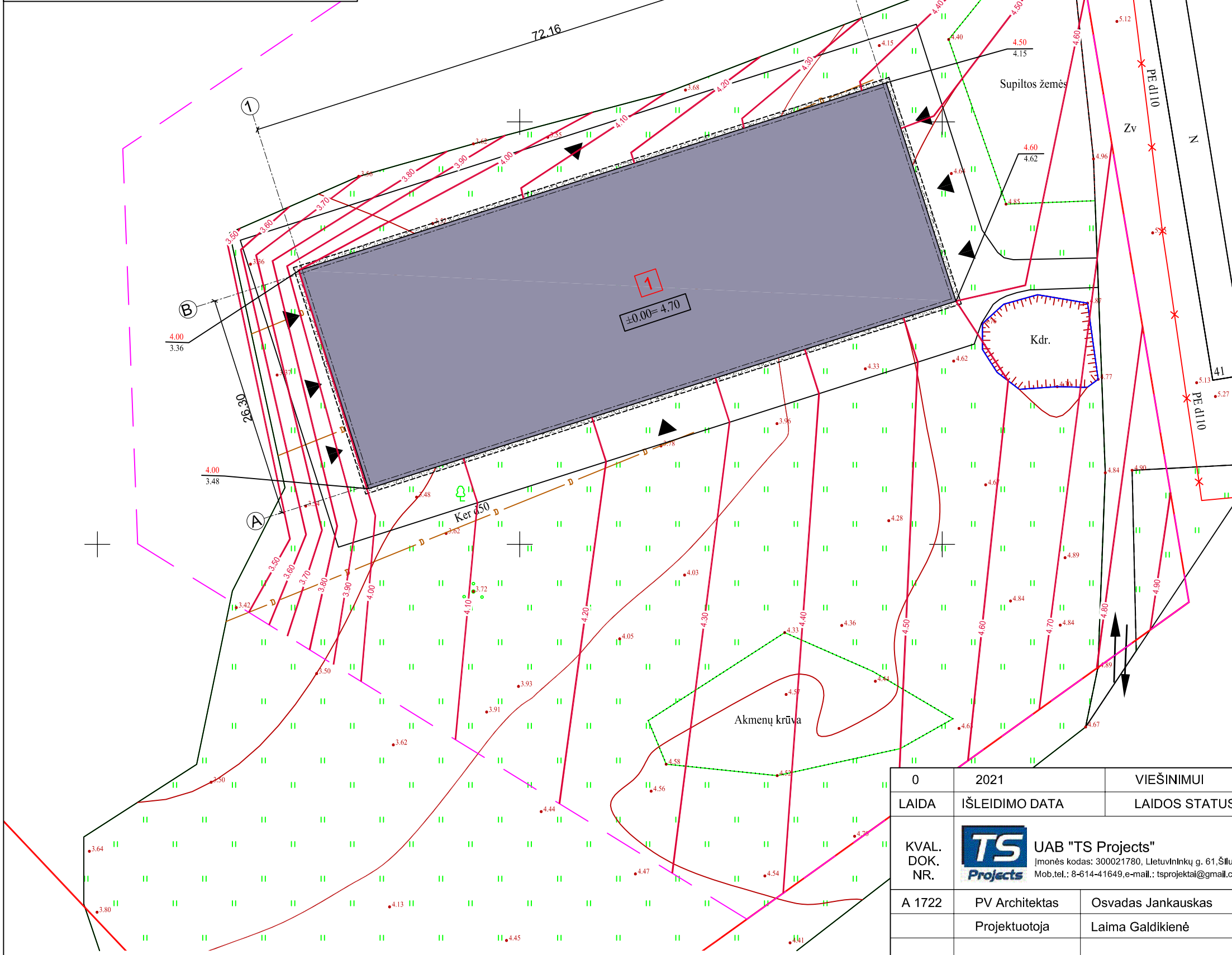

OBJEKTO VIETA

SUTARTINIAI ŽYMĖJIMAI

	Sklypo riba;
	Projektuojamas ūkinis pastatas;
	Įėjimas į pastatą;
	Išsikišančios stogo konstrukcijos riba;
	Įvažiavimas/ išvažiavimas iš sklypo;
	Projektuojamos vertikalės ir jų aukščiai;
	Projektuojamas aukštis; Esamas aukštis;
	Analizuojama sklypo dalis;

PASTABA:
 1. Ašių koordinatas tikslinti atliekant geodezinius matavimus.

0	2021	VIEŠINIMUI	
LAIDA	IŠLEIDIMO DATA	LAIDOS STATUSAS IR IŠLEIDIMO PRIEŽASTIS (JEI TAIKOMA)	
KVAL. DOK. NR.	UAB "TS Projects" Įmonės kodas: 300021780, Lietuvos Inžininkų g. 61, Šilutė Tel/fax.: (8-441) 54807. Mob.tel.: 8-614-41649, e-mail.: tsprojektai@gmail.com	PROJEKTO PAVADINIMAS: Kitos (ūkio) paskirties pastato, Daržų g. 41A, Pagrynių k., Šilutės sen., Šilutės r. sav., statybos projektas.	
A 1722	PV Architektas Projektuotoja	Osvadas Jankauskas Laima Galdikienė	Vertikalinis planas M1:500
LT	UŽSAKOVAS: M. S.	21115- PP - SP - 04	LAIDA 0 LAPAS 0 LAPŲ 0

TOPD sužaliotas unikalus Nr. 88:21394
 Pavižs. topografinio raštinio taškų nustatytą jungiančias prie valstybinio LituPOS tinklo, RTK matavimo metodu
 Reikšmės laipsnis 0.5 m.

Objektas	297442	Daržų g. 41, Pagrynių k., Šilutės sen., Šilutės r. sav.
Koordinatų sistema:	LKS-94	Ankštinių sistema: LAS07

UAB Agrometra
 Kvalifikacijos pažymėjimo Nr. IGV-437
 Vardas Pavardė: [Signature]
 Padas: [Signature]
 Data: 2021.04.30
 2021.04.30

UAB Agrometra
 Išk. 177422770
 Lietuvos k. g. 17, Šilutė
 www.agrometra.lt
 tel. 8 699 75607

AGROMETRA
 LIETUVIJA

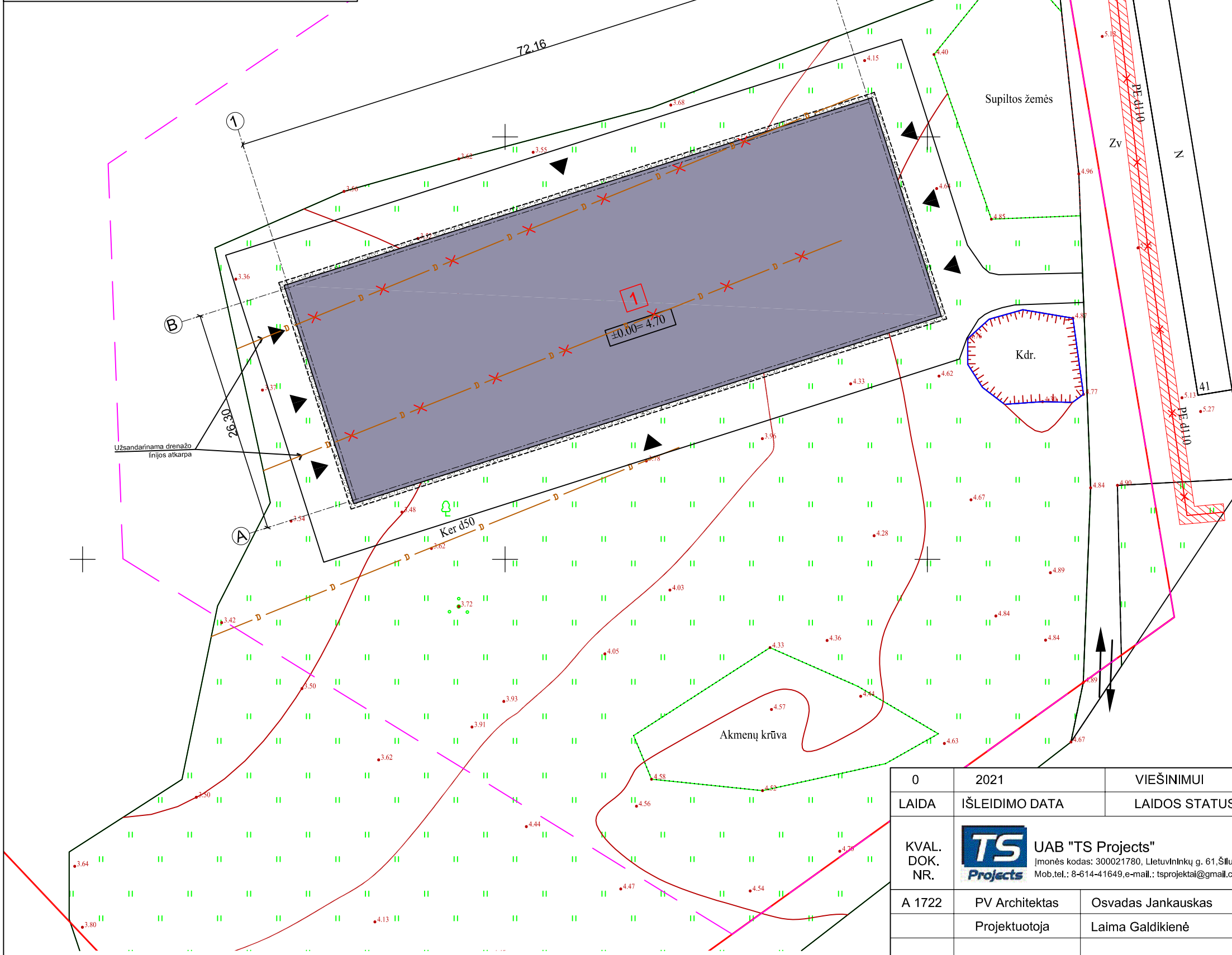

SUTARTINIAI ŽYMĖJIMAI

	Sklypo riba;
	Projektuojamas ūkinis pastatas;
	Įėjimas į pastatą;
	Išsikišančios stogo konstrukcijos riba;
	Įvažiavimas/ išvažiavimas iš sklypo;
	Esamas 0,40kV A1 abonentinis požeminis kabelis;
	Esamo elektros kabelio apsaugos zona;
	Ardomi esami drenazo tinklai;
	Analizuojama sklypo dalis;

PASTABA:
 1. Ašių koordinatas tikslinti atliekant geodezinius matavimus.

0	2021	VIEŠINIMUI		
LAIDA	IŠLEIDIMO DATA	LAIDOS STATUSAS IR IŠLEIDIMO PRIEŽASTIS (JEI TAIKOMA)		
KVAL. DOK. NR.		UAB "TS Projects" <small>Įmonės kodas: 300021780, Lietuvos Tinklų g. 61, Šilutė Tel/fax.: (8-441) 54807. Mob.tel.: 8-614-41649, e-mail.: tsprojektai@gmail.com</small>		PROJEKTO PAVADINIMAS: Kitos (ūkio) paskirties pastato, Daržų g. 41A, Pagrynių k., Šilutės sen., Šilutės r. sav., statybos projektas.
A 1722	PV Architektas	Osvadas Jankauskas		Suvestinis inžinerinių tinklų planas M1:500
	Projektuotoja	Laima Galdikienė		
LT	UŽSAKOVAS: M. S.	21115- PP - SP - 05		LAPAS 0
				LAPŲ 0

Pirmo aukšto patalpų eksplicacija		
NR.	Patalpa	Plotas
01	Pagalbinė patalpa	1942.50 m ² 1942.50 m ²

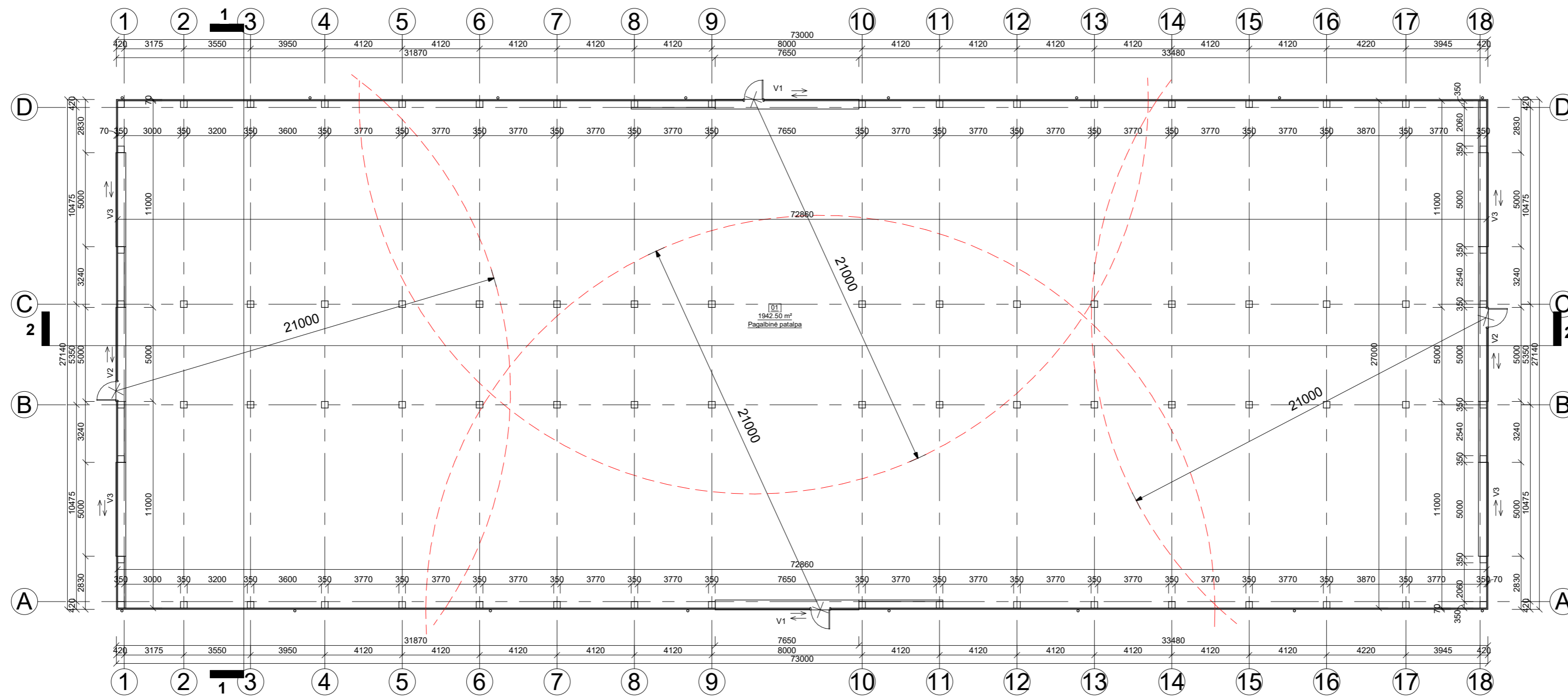

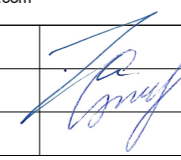
0	2020	VIEŠINIMUI			
LAIDA	IŠLEIDIMO DATA	LAIDOS STATUSAS IR IŠLEIDIMO PRIEŽASTIS (JEI TAIKOMA)			
KVAL. DOK. NR.	 UAB "TS Projects" <small>Įmonės kodas: 300021780, Lietuvos k. g. 61, Šilutė. Telfax: (8-441) 54807. Mob.tel.: 8-614-41649, e-mail.: tsprojekta@gmail.com</small>	STATINIO PROJEKTO PAVADINIMAS Kitos (iki) paskirties pastato, Daržų g. 41A, Pagrynių k., Šilutės sen., Šilutės r. sav., statybos projektas.			
A 1722	PV Architektas	Osvaldas Jankauskas	 Pirmo aukšto planas M 1:200	LAIDA	
	Projektuotoja	Laima Galdikienė		0	
LT	STATYTOJAS	M. S.	21115 - PP - SA - 01	LAPAS	LAPŲ
				0	0

PASTABOS:
 1. Stogo danga - skarda;
 spalva - pilka;
 plotas - 2226,00 m²;
 2. Lietaus nuvedimo sistema:
 latakas W = 130; L = 296,00 m;
 lietvamzdis D = 110; L = 112,00 m;
 spalva - pilka;

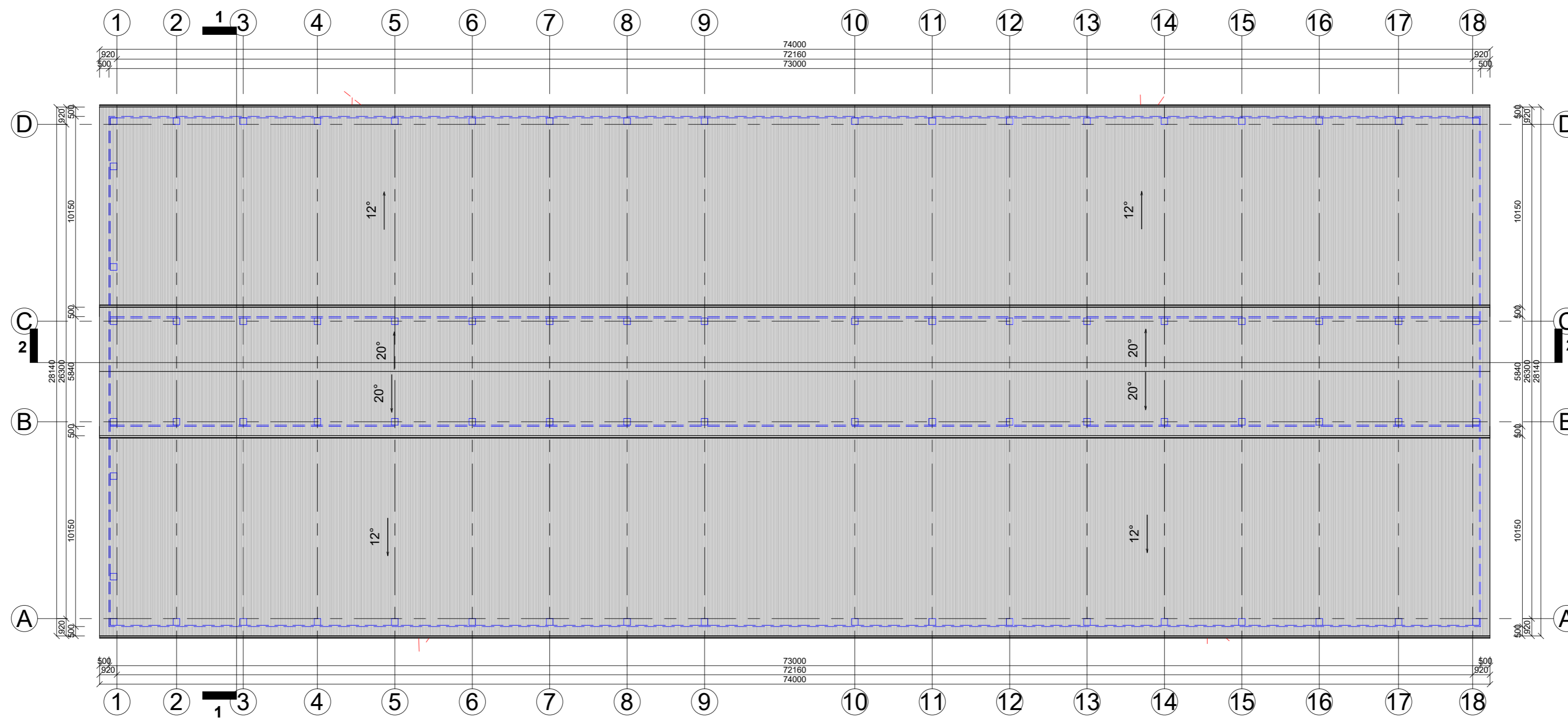

0	2020	VIEŠINIMUI		
LAIDA	IŠLEIDIMO DATA	LAIDOS STATUSAS IR IŠLEIDIMO PRIEŽASTIS (JEI TAIKOMA)		
KVAL. DOK. NR.	 UAB "TS Projects" <small>Įmonės kodas: 300021780, Lietuviniukų g. 61, Šilutė. Telfax.: (8-441) 54807. Mob.tel.: 8-614-41649, e-mail.: tsprojekta@gmail.com</small>		STATINIO PROJEKTO PAVADINIMAS <small>Kitos (iki) paskirties pastato, Daržų g. 41A, Pagrynių k., Šilutės sen., Šilutės r. sav., statybos projektas.</small>	
A 1722	PV Architektas	Osvaldas Jankauskas	 Stogo planas M 1:200	
	Projektuotoja	Laima Galdikienė		LAIDA 0
LT	STATYTOJAS M. S.	21115 - PP - SA - 02	LAPAS 0	LAPŲ 0

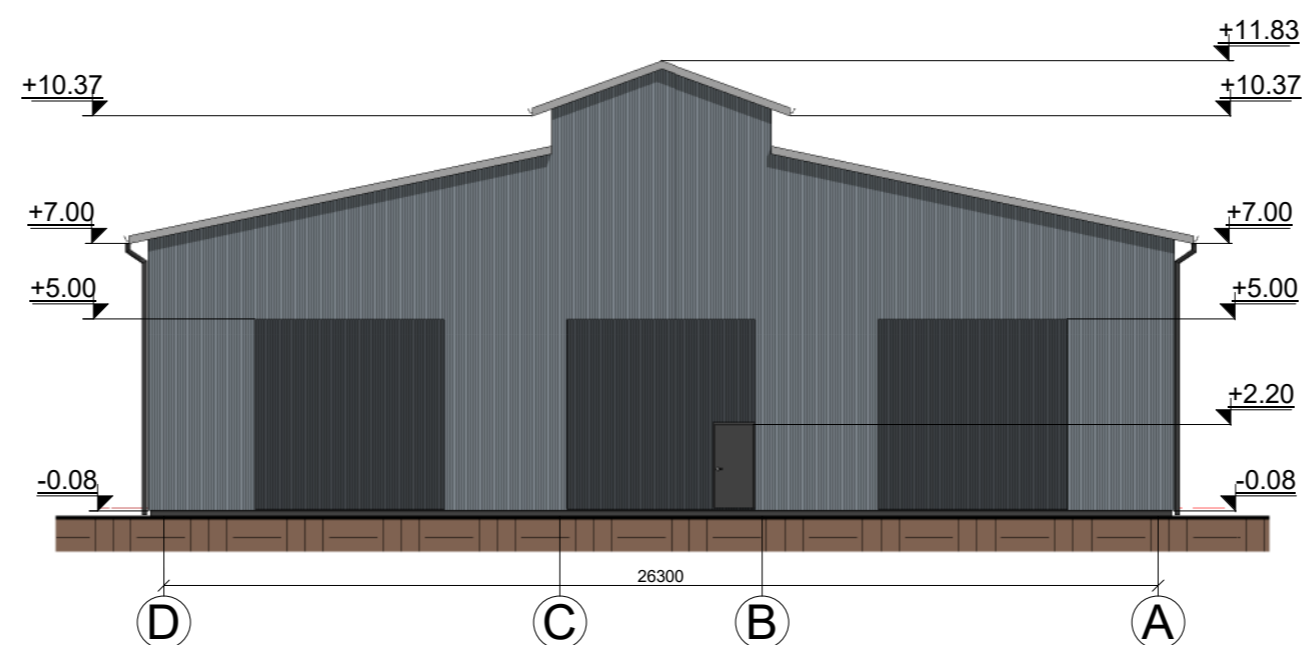
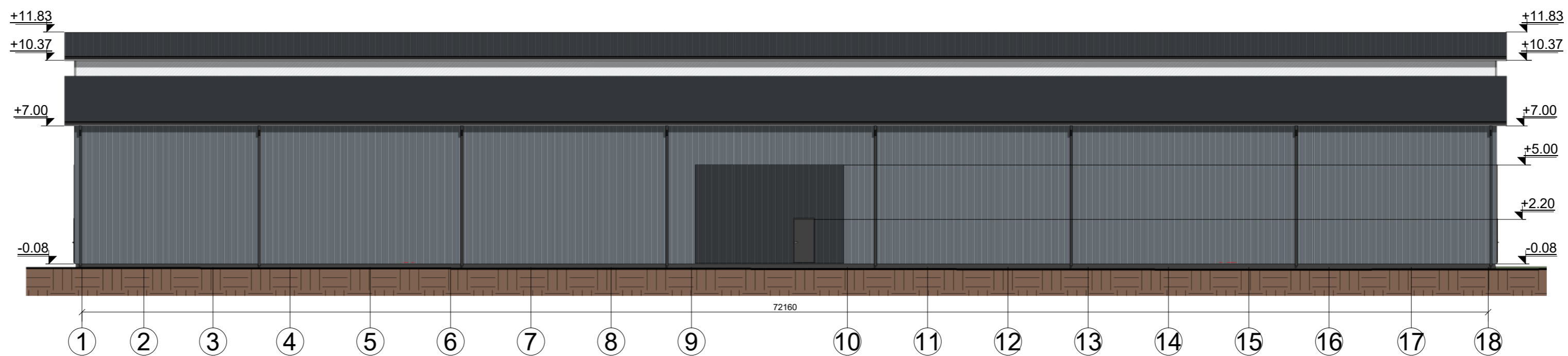

FASADŲ APDAILOS MEDŽIAGOS:	
	Cokolis - tinkuotas, spalva - pilka;
	Fasadas - skardos, spalva - pilka;
	Duryms - metalinės, spalva - pilka;
	Vartai - metaliniai, spalva - pilka;
	Stogas - skardos, spalva - pilka;
	Lietvamzdžiai, lietloviai - metaliniai, spalva - pilka.

0	2020	VIEŠINIMUI	
LAIDA	IŠLEIDIMO DATA	LAIDOS STATUSAS IR IŠLEIDIMO PRIEŽASTIS (JEI TAIKOMA)	
KVAL. DOK. NR.	UAB "TS Projects" Įmonės kodas: 300021780, Lietuvininkų g. 61, Šilutė. Telfax.: (8-441) 54807. Mob.tel.: 8-614-41649, e-mail.: tsprojekta@gmail.com	STATINIO PROJEKTO PAVADINIMAS Kitos (šio) paskirties pastato, Daržų g. 41A, Pagrynių k., Šilutės sen., Šilutės r. sav., statybos projektas.	
A 1722	PV Architektas Projektuotoja	Osvaldas Jankauskas Laima Galdikienė	LAIDA 0
LT	STATYTOJAS M. S.	21115 - PP - SA - 03	LAPAS LAPŲ 0 0

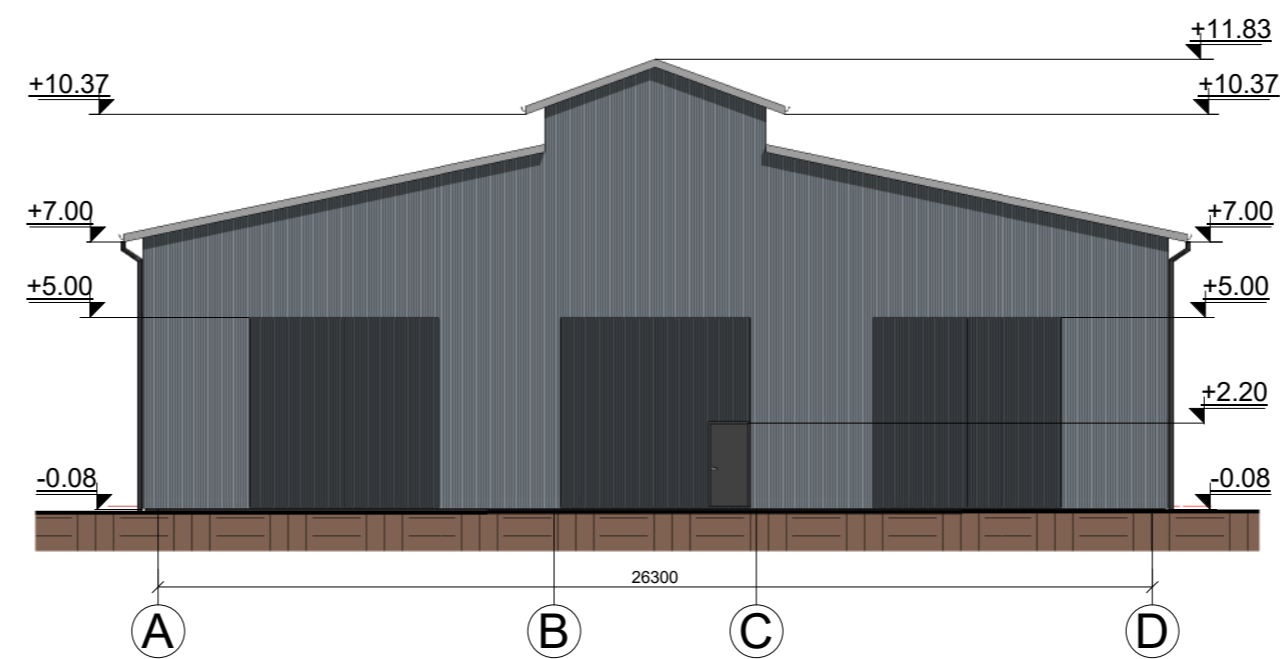
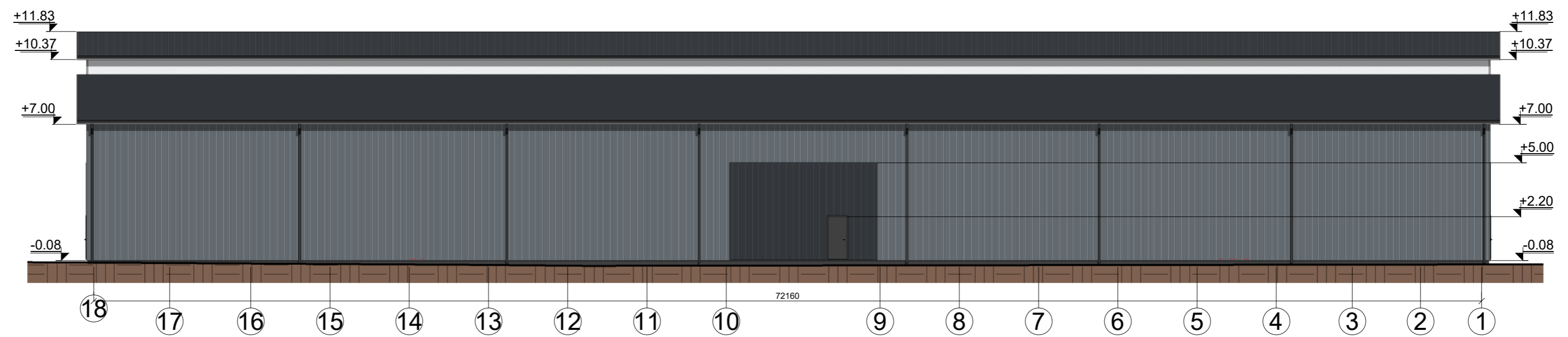

FASADŲ APDAILOS MEDŽIAGOS:	
	Cokolis - tinkuotas, spalva - pilka;
	Fasadas - skardos, spalva - pilka;
	Durys - metalinės, spalva - pilka;
	Vartai - metaliniai, spalva - pilka;
	Stogas - skardos, spalva - pilka;
	Lietvamzdžiai, lietloviai - metaliniai, spalva - pilka.

0	2020	VIEŠINIMUI	
LAIDA	ISLEIDIMO DATA	LAIDOS STATUSAS IR ISLEIDIMO PRIEŽASTIS (JEI TAIKOMA)	
KVAL. DOK. NR.	UAB "TS Projects" <small>Įmonės kodas: 300021780, Lietuvos k. 61, Šilutė. Telfax: (8-441) 54807. Mob.tel.: 8-614-41649, e-mail.: tsprojekta@gmail.com</small>		STATINIO PROJEKTO PAVADINIMAS Kitos (šio) paskirties pastato, Daržų g. 41A, Pagrynių k., Šilutės sen., Šilutės r. sav., statybos projektas.
A 1722	PV Architektas	Osvaldas Jankauskas	LAIDA
	Projektuotoja	Laima Galdikienė	0
LT	STATYTOJAS	M. S.	21115 - PP - SA - 04
			LAPAS
			0
			LAPŲ
			0

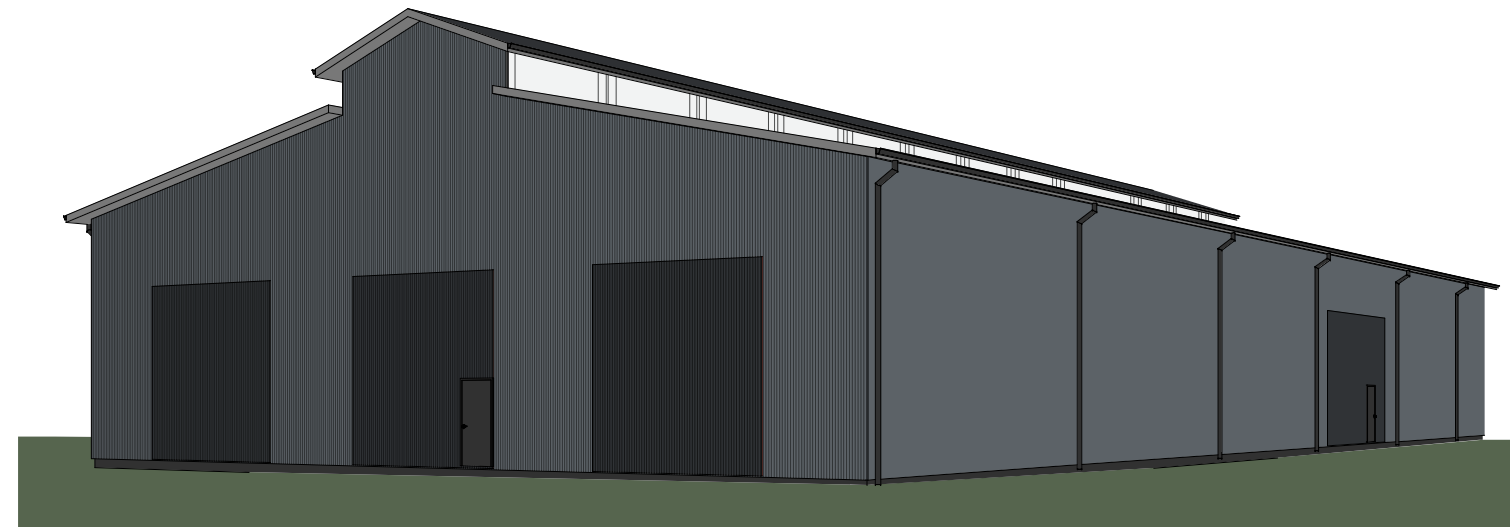
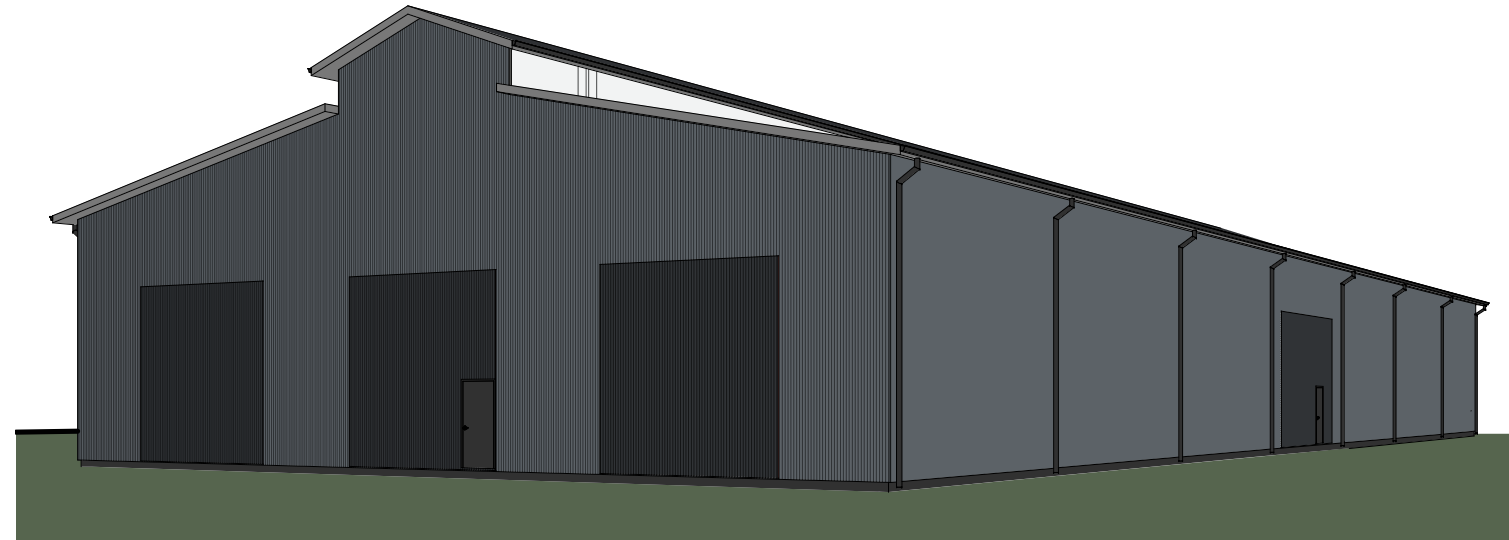

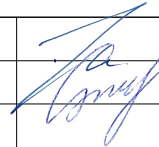
0	2021	VIEŠINIMUI			
LAIDA	IŠLEIDIMO DATA	LAIDOS STATUSAS IR IŠLEIDIMO PRIEŽASTIS (JEI TAIKOMA)			
KVAL. DOK. NR.	 UAB "TS Projects" <small>Įmonės kodas: 300021780, Lietuvinių g. 61, Šilutė Tel/fax.: (8-441) 54807. Mob.tel.: 8-614-41649, e-mail.: tsprojektai@gmail.com</small>		STATINIO PROJEKTO PAVADINIMAS <small>Kitos (ūkio) paskirties pastato, Pagrynių k., Šilutės sen., Šilutės r. sav., statybos techninis darbo projektas.</small>		
A 1722	PV Architektas	Osvaldas Jankauskas		LAIDA	
	Projektuotoja	Laima Galdikienė		Vizualizacijos	0
LT	STATYTOJAS		21115 - PP - SA - 05	LAPAS	LAPŲ
	M. S.			0	0

Pjūvis 1-1 M 1:100

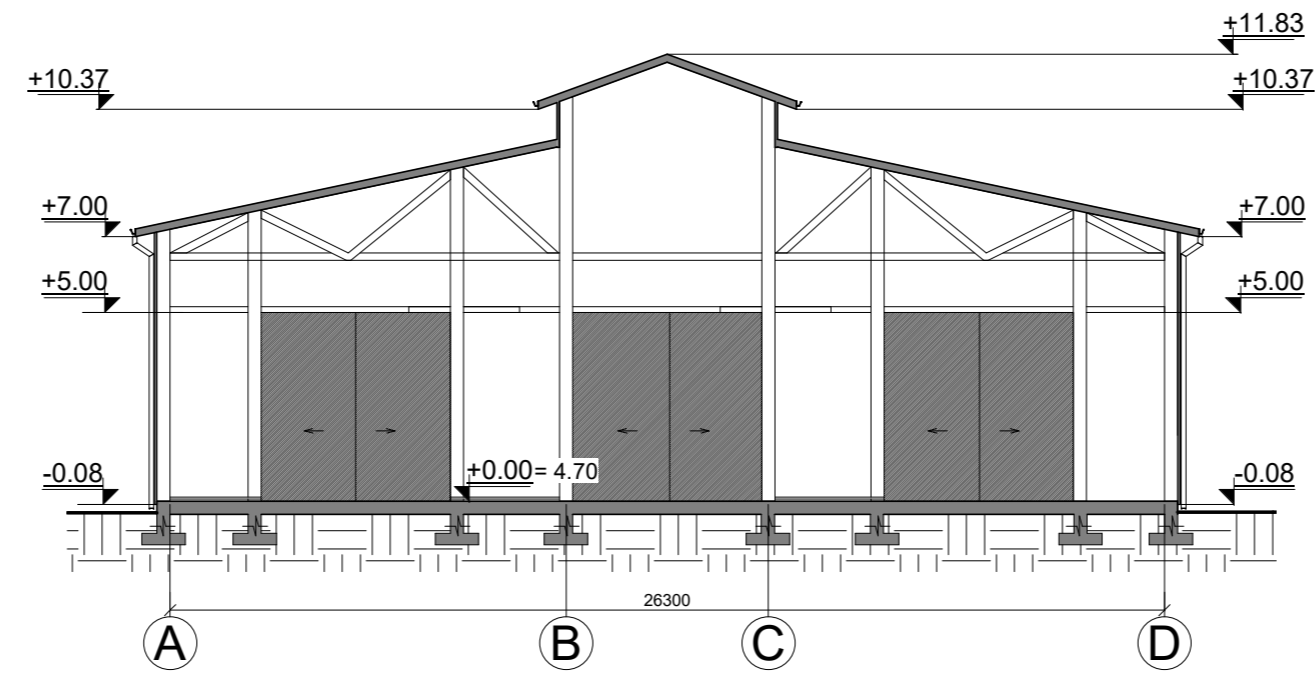

Pjūvis 2-2 M 1:100

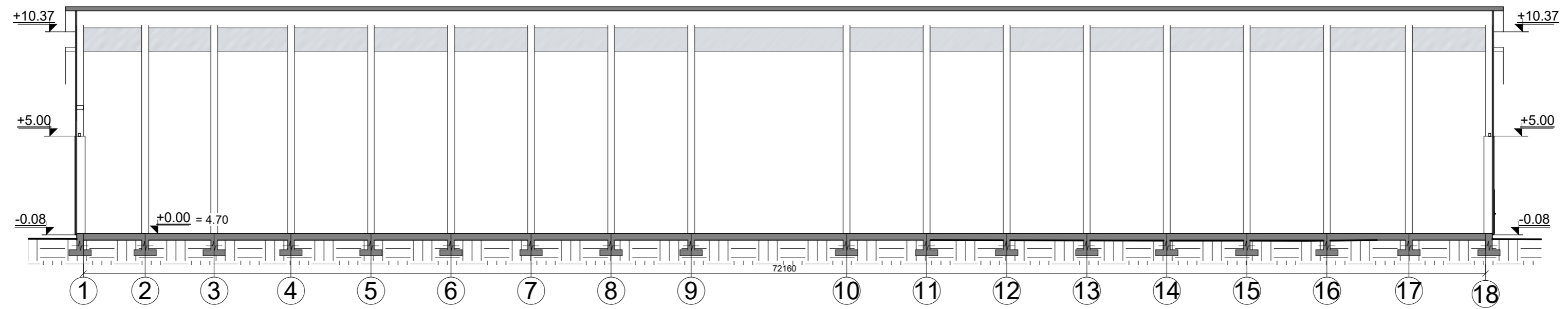

0	2020	VIEŠINIMUI		
LAIDA	IŠLEIDIMO DATA	LAIDOS STATUSAS IR IŠLEIDIMO PRIEŽASTIS (JEI TAIKOMA)		
KVAL. DOK. NR.	 UAB "TS Projects" <small>Įmonės kodas: 300021780, Lietuviniukų g. 61, Šilutė. Telfax.: (8-441) 54807. Mob.tel.: 8-614-41649, e-mail.: tsprojekta@gmail.com</small>		STATINIO PROJEKTO PAVADINIMAS Kitos (šikio) paskirties pastato, Daržų g. 41A, Pagrynių k., Šilutės sen., Šilutės r. sav., statybos projektas.	
A 1722	PV Architektas	Osvaldas Jankauskas	Pjūvis 1-1 ir 2-2 M 1:300	
	Projektuotoja	Laima Galdikienė		
LT	STATYTOJAS	M. S.	21115 - PP - SA - 06	
			LAPAS	LAPŲ
			0	0