

Forma patvirtinta
Vilniaus miesto
savivaldybės
administracijos direktoriaus
2019 m. d. Lapkričio 27d.
įsakymu Nr. 30-3052/19



VILNIAUS MIESTO SAVIVALDYBĖS ADMINISTRACIJA

PRITARIU
Vyriausiasis miesto architektas

(parašas)
20__m._____d.

PROJEKTINIŲ PASIŪLYMŲ RENGIMO UŽDUOTIS

20 m.
Vilnius

1. Statinio projekto pavadinimas: Vienbučio gyvenamojo namo Kalvų sodų 3-oji g. 10, Vilniuje, statybos projektas

2. Nustatomi žemės sklypo naudojimo reglamentai

| | | |
|------|--|---|
| 2.1. | užstatymo tipas | vienas vienbutis gyvenamasis namas |
| 2.2. | užstatymo tankis | 35% |
| 2.3. | užstatymo intensyvumas | 0,4 |
| 2.4. | aukštis (m) nuo statinių statybos zonos esamo žemės paviršiaus | 8,5 |
| 2.5. | maksimali absoliutinė altitudė (m) | 204,0 |
| 2.6. | aukštų skaičius (nuo–iki) | 3 a. (skaičiuojama įskaitant cokolinius, mansardinius aukštus bei antstatus, antresoles) |
| 2.7. | priklausomų želdynų plotas | 25% |
| 2.8. | automobilių stovėjimo vietų skaičius | Sklypo ribose užtikrinti norminį automobilių stovėjimo vietų skaičių vadovaujantis STR 2.06.04:2014 „Gatvės ir vietinės reikšmės keliai. Bendrieji reikalavimai“ ir Vilniaus miesto savivaldybės tarybos patvirtintais sprendimais: 2017-12-20 sprendimu Nr. 1-1312 „Dėl Vilniaus miesto savivaldybės teritorijos suskirstymo į zonas pagal nustatytus automobilių stovėjimo vietų skaičiaus koeficientus schemas, kompensavimo už papildomai įrengtas automobilių stovėjimo vietas tvarkos aprašo ir sutarties formos tvirtinimo“ bei 2021-07-14 sprendimu Nr. 1-1083 „Dėl Vilniaus miesto savivaldybės teritorijos suskirstymo į zonas pagal nustatytus automobilių stovėjimo vietų skaičiaus koeficientus schemas tvirtinimo“. |

| | | |
|------|-------------------------------------|--|
| 2.9. | esamų medžių įvertinimas, taksacija | Reikalinga numatant medžių kirtimą. Želdiniai vertinami remiantis Želdynų ir želdinių inventorizavimo ir apskaitos taisyklėmis (Lietuvos Respublikos aplinkos ministro 2008 m. sausio 8 d. įsakymas Nr. D1-5 „Dėl Želdynų ir želdinių inventorizavimo ir apskaitos taisyklių patvirtinimo“). |
|------|-------------------------------------|--|

3. Kiti reikalavimai

| | | |
|------|--|---|
| 3.1. | architektūrinės išraiškos priemonės: medžiagiškumas, spalva, tūrio formos, proporcijos, mastelis | Vadovautis LR Statybos įstatymo 5 straipsnio bei LR Architektūros įstatymo 11 straipsnio reikalavimais. Projektuojami statiniai savo tūriais ir fasado kompozicija turi derėti prie konteksto, kraštovaizdžio pildyti ir praturtinti vietos miestovaizdžio charakterio kokybę. |
| 3.2. | reikalavimai sklypo sutvarkymui ir apželdinimui | Parengti profesionalius žemės sklypo sutvarkymo ir apželdinimo sprendinius. Įvertinti kraštovaizdį, sklypo gamtinę situaciją, reljefą. Saugoti, neužgožti, neardyti ir architektūrinėmis priemonėmis pabrėžiamas susiformavusių kraštovaizdį – reljefą, želdynus ir želdinius. Numatant saugomų medžių (išskyrus uosialapius klevus) kirtimą, taikomas adekvatus kompensavimas naujais želdiniais- kertamo medžio diametras kompensuojamas tokia pat sodinamų medžių diametrų suma, papildomai numatoma galimybė kompensuoti krūmų masyvais, kur 1cm medžio kamieno diametro yra tolygus 2 m ² krūmų masyvo plotui (jei sodinami 60-80 cm sodinukai, 2-4 vnt/m ² tankiu, priklausomai nuo augalo rūšies); Vadovaujantis Vilniaus miesto savivaldybės teritorijos bendrojo plano (TPDR reg. Nr. T00086338) sprendiniais, sąlyginis didžiausias leidžiamas nelaidžių dangų kiekis sklype – 40%. |
| 3.3. | konteksto sąlygojami reikalavimai | Nepažeisti trečiųjų asmenų interesų. Vadovaujantis STR 1.04.04:2017 „Statinio projektavimas, projekto ekspertizė“ 61 punktu. projektiniai pasiūlymai turi būti suderinti su Statybos įstatymo 14 straipsnio 1 dalies 13 ir 15 punktuose nurodytais asmenimis. Vadovautis Lietuvos Respublikos sodininkų bendrijų įstatymų. Sklype gali būti rekonstruojamas arba statomas vienas vienbutis gyvenamasis namas ir jo priklausiniai. |
| | reikalavimai susisiekimo ir inžinerinių tinklų plėtrai | Pagal susisiekimo ir inžinerinius tinklus eksploatuojančių institucijų sąlygas. |
| 3.4. | kiti teritorijų planavimo dokumentuose nustatyti reikalavimai (bendruosiuose, specialiuosiuose planuose) | Vadovautis Vilniaus miesto savivaldybės teritorijos bendrojo planu (TPDR reg. Nr. T00056338). |
| 3.5. | su projekto įgyvendinimu susijusi | - |

| | | |
|------|---|---|
| | būtina viešosios infrastruktūros plėtra | |
| 3.6. | projektinių pasiūlymų vaizdinės informacijos parengimas | <p>Vadovautis 2019 m. gruodžio 16 d. Vilniaus miesto savivaldybės administracijos direktoriaus įsakymu Nr. 30-3178/19 patvirtinto „Projektinių pasiūlymų ir techninio projekto įtraukimo į GIS duomenų bazę ir geoportalą „Vilnius 3D planas“ tvarkos aprašu“.</p> <p>Projektinių pasiūlymų sudėtis pagal STR1.04.04:2017 „Statinio projektavimas, projekto ekspertizė“ 13 priedo reikalavimus. Užtikrinti visuomenės informavimą STR „Statinio projektavimas, projekto ekspertizė“ VIII skyriuje nustatyta tvarka.</p> |

Jovilė Jaruševičiūtė, tel. 852112692 el. paštas jovile.jaruseviciute@vilnius.lt

Lietuvos Respublikos viešojo administravimo įstatymo 36 straipsnis: asmuo turi teisę apskūsti viešojo administravimo subjekto priimtą administracinę procedūrą savo pasirinkimu administracinių ginčų komisijai arba administraciniam teismui įstatymų nustatyta tvarka.

DETALŪS METADUOMENYS

| | |
|---|--|
| Dokumento sudarytojas (-ai) | Vilniaus miesto savivaldybė 188710061, Konstitucijos pr. 3, LT-09601, Vilnius |
| Dokumento pavadinimas (antraštė) | DĖL PROJEKTINIŲ PASIŪLYMŲ TVIRTINIMO, KALVŲ SODŲ 3-IOJI G. 10 |
| Dokumento registracijos data ir numeris | 2021-09-10 Nr. A659-523/21(3.3.2.26E-VMA) |
| Dokumento gavimo data ir dokumento gavimo registracijos numeris | – |
| Dokumento specifikacijos identifikavimo žymuo | ADOC-V1.0 |
| Parašo paskirtis | Pasirašymas |
| Parašą sukūrusio asmens vardas, pavardė ir pareigos | Mindaugas Pakalnis, Vyriausiojo miesto architekto skyriaus vedėjas, Vyriausiojo miesto architekto skyrius |
| Sertifikatas išduotas | MINDAUGAS,PAKALNIS LT |
| Parašo sukūrimo data ir laikas | 2021-09-10 14:08:30 (GMT+03:00) |
| Parašo formatas | XAdES-T |
| Laiko žymoje nurodytas laikas | 2021-09-10 14:08:44 (GMT+03:00) |
| Informacija apie sertifikavimo paslaugų teikėją | EID-SK 2016, AS Sertifitseerimiskeskus EE |
| Sertifikato galiojimo laikas | 2020-11-03 20:19:13 – 2025-11-02 23:59:59 |
| Informacija apie būdus, naudotus metaduomenų vientisumui užtikrinti | "Registravimas" paskirties metaduomenų vientisumas užtikrintas naudojant "RCSC IssuingCA, VI Registru centras - i.k. 124110246 LT" išduotą sertifikatą "Dokumentų valdymo sistema Avilys, Vilniaus miesto savivaldybės administracija, i.k.188710061 LT", sertifikatas galioja nuo 2018-12-27 14:17:37 iki 2021-12-26 14:17:37 |
| Pagrindinio dokumento priedų skaičius | – |
| Pagrindinio dokumento priedamų dokumentų skaičius | – |
| Priedamo dokumento sudarytojas (-ai) | – |
| Priedamo dokumento pavadinimas (antraštė) | – |
| Priedamo dokumento registracijos data ir numeris | – |
| Programinės įrangos, kuria naudojantis sudarytas elektroninis dokumentas, pavadinimas | Dokumentų valdymo sistema „Avilys“, versija 3.5.45.1 |
| Informacija apie elektroninio dokumento ir elektroninio (-ių) parašo (-ų) tikrinimą (tikrinimo data) | Atitinka specifikacijos keliamus reikalavimus. Visi dokumente esantys elektroniniai parašai galioja (2021-09-10 15:33:42) |
| Paieškos nuoroda | – |
| Papildomi metaduomenys | Nuorašą suformavo 2021-09-10 15:33:43 Dokumentų valdymo sistema „Avilys“ |

UAB „Archartė“
įmonės kodas: 303465413
Gervių g.30, Saldenės k.
Avižienių sen., Vilniaus rajonas
tel.nr. +370 610 64569
www.archarte.lt
info@archarte.lt



| | |
|------------------------------|---|
| Statytojas | TM |
| Objektas | VIENBUTIS GYVENAMASIS NAMAS. KALVŲ SODŲ 3-IOJI G. 10, VILNIUS. STATYBOS PROJEKTAS |
| Statinio kategorija | NEYPATINGAS STATINYS |
| Statinių naudojimo paskirtis | VIENBUTIS GYVENAMASIS NAMAS |
| Statybos rūšis | NAUJA STATYBA |
| Projekto etapas | PROJEKTINIAI PASIŪLYMAI |
| Projekto dalis | STATINIO ARCHITEKTŪROS DALIS |
| Tomas | I |
| Leidimas/Žymuo | - LEIDIMAS AA.21-439-PP |
| Data | 2021 |
| Pareigos | Vardas, pavardė, atestato Nr., parašas |
| Įmonės vadovė | Ugnė Niaurė |
| Projekto vadovas/architektas | Ugnė Niaurė (A2120) |

SPRENDINIAMS PRITARIU/TVIRTINU TM

VILNIUS, 2021

Objektas: VIENBUTIS GYVENAMASIS NAMAS. KALVŲ SODŲ 3-IOJI G.10, VILNIUS. STATYBOS PROJEKTAS

Stadija: PROJEKTINIAI PASIŪLYMAI

AIŠKINAMASIS RAŠTAS

1. PROJEKTUOJAMO PASTATO PAŽINTINIAI DUOMENYS

| | |
|---------------------------------|---|
| Statytojas (užsakovas): | TM |
| Projekto rangovas: | UAB „Archartė“, Projekto vadovas Ugnė Niaurė, atestato Nr. A2120. |
| Statybos finansavimo šaltiniai. | Projektavimo ir statybos darbai finansuojami Užsakovo lėšomis. |
| Statinių klasifikacija. | Gyvenamosios paskirties (vieno buto) pastatas (namas) |
| Projekto rengimo pagrindas. | Projekto rengimo pagrindas – Statytojų pageidavimai (projektavimo užduotis) Techninis projektas parengtas vadovaujantis teisės aktais, ir kitais privalomaisiais projekto rengimo dokumentais. |

2. BENDRIEJI DUOMENYS

| | |
|---|---|
| Duomenys apie žemės sklypą | KAD.NR. : 01010036:808 Žemės sklypo plotas: 0.0582 ha Pagrindinė naudojimo paskirtis kita Žemės sklypo naudojimo būdas: mėgėjų sodo žemės sklypai Žemės sklypo savininkai: Z.M. |
| Statinio naudojimo paskirtis | Gyvenamoji |
| Statinio klasifikavimas pagal jo naudojimo paskirtį | Vienbutis gyvenamasis namas |
| Statinio paskirties rodikliai (butų skaičius) | 1 butas |
| Pagrindiniai statinio techniniai rodikliai | Bendras plotas: 148,11 kv. m. Aukštų skaičius: 1 Aukštis: 4,48 m |

| | | |
|-------|----------------|--|
| 0 | 2021-09-01 | |
| LAIDA | IŠLEIDIMO DATA | LAIIDOS STATUSAS, KEITIMO PRIEŽASTIS (JEI TAIKOMA) |

| | | | | | |
|----------------------------|--|---|--|-------|---|
| KVAL. PATV. DOK. NR. | PROJEKTO RANGOVAS: UAB „Archartė“ Gervių g. 30, Saldenės k. Avižienių sen., Vilniaus raj. Tel.: +370 610 64569 www.archarte.lt |  | Statinio projekto pavadinimas | | |
| | VIENBUTIS GYVENAMASIS NAMAS. KALVŲ SODŲ 3-IOJI G. 10, VILNIUS. STATYBOS PROJEKTAS | | | | |
| A 2120 | PV / PDV | Ugnė Niaurė | Statinio numeris ir pavadinimas, dokumento pavadinimas | Laida | |
| | | | AIŠKINAMASIS RAŠTAS | 0 | |
| LT | Statytojas ir (arba) užsakovas | | Dokumento žymuo | Lapas | |
| | TM | | AA.21-439-PP-AR | Lapų | |
| | | | | 1 | 2 |

| | |
|-------------------------|-------------------------|
| Statinio statybos rūšis | Nauja statyba |
| Statinio kategorija | Neypatingas statinys |
| Projekto rengimo etapas | Projektiniai pasiūlymai |

3. SKLYPO PLANAS

| | |
|--|---|
| Esamas reljefas | Žemės sklypo reljefas tolygus su nežymiu perkritimu. |
| Esami želdiniai | Sklypas apželęs žole. Saugomų želdynų nėra. |
| Gretimos teritorijos | Sklypas ribojasi su kitais gyvenamosios paskirties sklypais. |
| Statybos teritorijoje esantys pastatai | Esamų statinių nėra |
| Lauko inžineriniai tinklai | Esamų inžinerinių tinklų sklype nėra. Projektiniuose pasiūlymuose inžineriniai tinklai nenagrinėjami. Techniniame projekte planuojama projektuoti vandentiekio ir nuotekų tinklus. |
| Vandens telkiniai | Vandens telkinių nėra |
| Kultūros paveldo vertybės | Kultūros paveldo objektų nėra ir į saugomą zoną nepatenka. |
| Projektuojamų statinių teritorijos sprendiniai | Vienbučio gyvenamojo namo padėtis numatoma šiaurinėje sklypo dalyje, atstumai iki sklypo ribų nurodyti sklypo planuose. Pastato aukštingumas numatomas 4,48 m. Pagrindinis įėjimas į gyv. namą planuojamas iš šiaurinės namo pusės. Aprūpinimui gėlu geriamuoju vandeniu ir buitinių nuotekų tvarkymui projektuojamas gręžinys ir vietiniai nuotekų valymo įrenginiai. Iki bus prisijungiama prie centralizuotų el. tinklų elektros tiekimas numatomas dyzelinio generatoriaus pagalba. Lietus surenkamas lietloviais ir lietvamzdžiais išleidžiant atvirai susigerti į veją. |
| Teritorijos vertikalus planavimas, lietaus vandens nuvedimas | Teritorijos aukščiai planuojami maksimaliai derinantys prie esamo reljefo aukščių. Sklypo vertikalus planavimas atliktas vavovaujantis LR galiojančiais normatyviniais dokumentais, technologinio proceso ypatumais, taip pat - atsižvelgiant į paviršinio lietaus vandens nuvedimo būtinybę. |
| Želdinimas | Augalų vietos numatomos atsižvelgiant į projektuojamus inžinerinius tinklus. Želdiniai parenkami atitinkantys vietovės klimatinę zoną. Želdiniai sodinami pavasarį arba rudenį. |
| Automobilių parkavimas | Automobilių parkavimo vietos numatomos sklypo ribose. |

4. STATINIO ARCHITEKTŪRA

| | |
|---|---|
| Projektuojamas statinys | Projektuojamas vienbutis gyvenamasis namas – klasikinės architektūros, dviejų aukštų, šlaitiniu stogu. Pastatas dviejų aukštų, be rūšio, aukštis nuo žemės paviršiaus yra 7,90 metrai (pastatas nuo sklypo kraštinių (skaičiuojant nuo išsikišusių dalių, atitrauktas nemažiau kaip 3 metrus, galimas 8,5 metrų aukštingumas išlaikomas). |
| Pastato funkcinio ryšio ir zonavimo sprendiniai | Pagrindinis įėjimas į namą projektuojamas iš šiaurinės pusės. Įėjus pro pagrindinį įėjimą, patenkama į tambūrą, iš kurio patenkama į šalia projektuojama katilinę/skalbyklą. Iš katilinės/skalbyklos patenkama į garažą. Iš tambūro patenkama į miegamąjį (ŠR), koridoriumi patenkama į vonios kambarį, šalia suprojektuota drabužinė. Iš koridoriaus patenkama į bendrą svetainės/valgomąją/virtuvės erdvę (P). Iš svetainės patenkama į svečių kambarį (P) ir taip pat į darbo kambarį (PV) |
| Išorės apdaila | Cokolis – tinkuojamas. Išorinės sienos – klinkerio plytelės. |
| Stogas | Šlaitinis stogas. Danga – bituminė/PVC |
| Vidaus apdaila | Sienos tinkuojamos, glaistomos, dažomos. Lubos - pakabinamos, dažomos (gipso kartono karkaso konstrukcija). Keraminių plytelių apdaila numatoma san. mazguose, pagalbinėse patalpose, dalyje - virtuvės (sprendžia ir tikslina statytojas statybos metu). |
| Konstruktvyvinė schema | Išorinės ir vidinės laikinės sienos - silikatinių arba keraminių blokelių mūras, perdanga - surenkami gelžbetonio element. stogo konstrukcija - medinės konstrukcijos. Išorinių sienų apšiltinimas - neoporos. Konstrukciniai sprendiniai tikslinami konstrukcijų dalyje. |
| Energetinio efektyvumo klasė | A++ |

PV architektė Ugnė Niaurė _____

| | | | |
|-----------------|-------|------|-------|
| AA.21-439-PP-AR | Lapas | Lapų | Laida |
| | 2 | 2 | 0 |

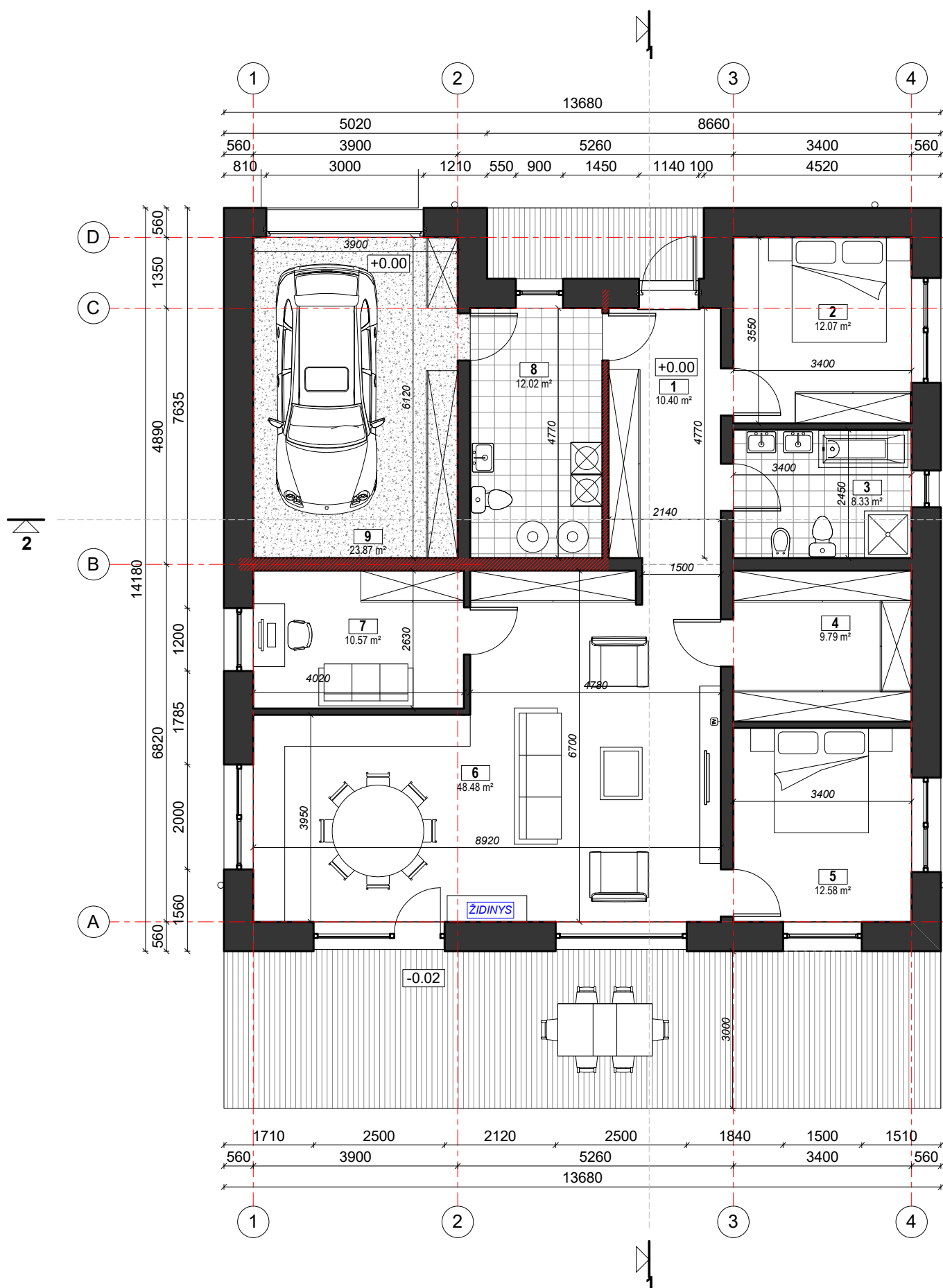

NAMO PATALPŲ EKSPLIKACIJA

| NR. | PATALPOS PAVADINIMAS | PLOTAS |
|----------|---------------------------------|-----------------------|
| 1 | TAMBŪRAS | 10.40 m ² |
| 2 | MIEGAMASIS | 12.07 m ² |
| 3 | VONIOS KAMBARYS | 8.33 m ² |
| 4 | DRABUŽINĖ | 9.79 m ² |
| 5 | SVEČIŲ KAMBARYS | 12.58 m ² |
| 6 | SVETAINĖ / VALGOMASIS / VIRTUVĖ | 48.48 m ² |
| 7 | DARBO KAMBARYS | 10.57 m ² |
| 8 | KATILINĖ/SKALBYKLA | 12.02 m ² |
| 9 | GARAŽAS | 23.87 m ² |
| IŠ VISO: | | 148.11 m ² |

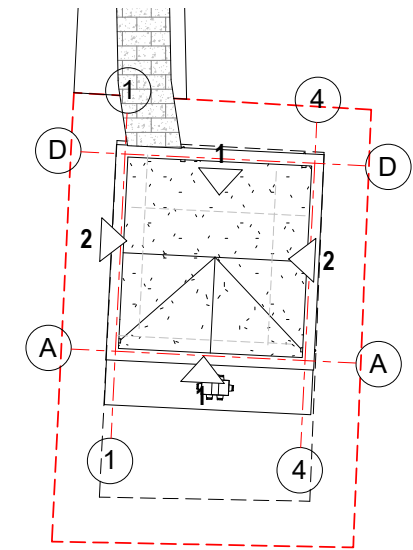

SUTARTINIAI ŽYMĖJIMAI

| | |
|--|--------------------------------------|
| | Pastato sienos |
| | Priešgaisrinės ativaros (EI45/REI45) |
| | Medinės terasinės lentos |
| | Akmens masės plytelės |
| | Betoninės grindys |

BENDROS PASTABOS

- PASTATO MATMENYS NURODYTI MILIMETRAIS (MM), PASTATO ALTITUDĖS NURODYTOS METRAIS (M).
- PASTATO MATMENYS GALI NEŽYMAI KISTI STATYBŲ METU.
- PRIEŠ UŽSAKANT GAMINIUS, MATMENIS TIKSLINTI VIETOJE.
- VISUS NAUDOJAMOS MEDŽIAGOS TURI ATITIKTI GALIOJANČIAS PRIEŠGAISRINES IR SANITARINES HIGIENOS NORMAS, RANGOVAS PRIVALO PATEIKTI GALIOJANČIUS MEDŽIAGŲ ATITIKTIES SERTIFIKATUS.
- VISUS PAKEITIMUS BŪTINA DERINTI SU ARCHITEKTU.

• STATINIO NULINĖ ALTITUDĖ: +/-0,00 = ???

GALIMAS UŽSTATYMAS - 205m²
PROJEKTUOJAMAS - 193m²

| | | | | |
|-------------------|--|-----------------|---------|---------|
| Projekto rangovas | UAB "ARCHARTÉ" Į.K. 303465413 Gervių g. 30, Saldenės km., Vilniaus raj. www.archarte.lt info.archarte@gmail.com tel.nr. +370 610 64569 | | | |
| Atestato Nr. | Pareigos | V. Pavardė | Parašas | Data |
| A2120 | PV | U. Niaurė | | 2021.03 |
| MK007911 | ARCH | V. Sinkevičienė | | 2021.03 |
| Etapas | Užsakovas | | | |
| LT | TM | | | |

| | | |
|--|--|----------------|
| Objekto pavadinimas | | |
| VIENBUTIS GYVENAMASIS NAMAS. KALVŲ SODŲ 3-IOJI G. 10, VILNIUS. STATYBOS PROJEKTAS. | | |
| Brėžinio pavadinimas | | Laida |
| NAMO ARCHITEKTŪRINIS PLANAS | | As indicated 0 |
| Objekto numeris | | Lapas Lapų |
| AA.21-407-TP-BD-BR.01 | | 1 1 |

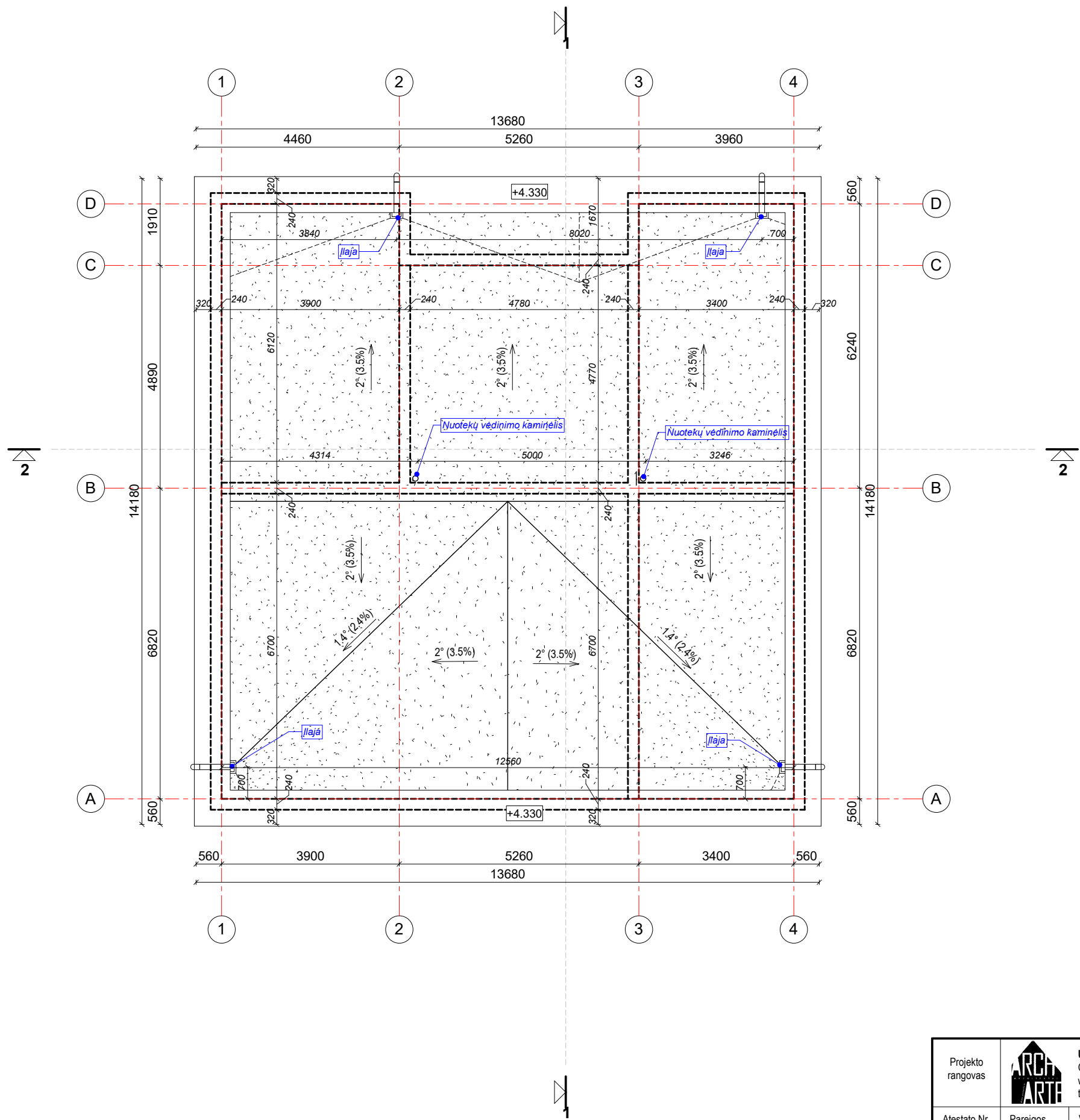

STOGO MEDŽIAGŲ EKSPLIKACIJA

| ŽYMUO | APRAŠYMAS |
|-------|---------------------------------------|
| | RULONINĖ STOGO DANGA (BITUMINĖ / PVC) |

PASTABOS (ŠLAITINIS STOGAS)

- SUTAPDINTAM STOGUI NUMATOMA VIDINĖ LIETAUS VANDENS SURINKIMO SISTEMA.
- VISI STOGO KONSTRUKCIJOMS GAMINTI NAUDOJAMI METALO IR SKARDOS ELEMENTAI TURI BŪTI IŠ KOROZIJAI ATSPARIŲ STATYBOS PRODUKTŲ: CINKUOTO PLIENO, NERŪDIJANČIO PLIENO, VARIO IR PANAŠIAI, JEI DAŽYTI - GAMYKLINIO DAŽYMO.
- STOGO KONSTRUKCIJOMS NAUDOJAMA TIK AUKŠTOS KOKYBĖS, IMPREGNUOTA MEDIENA, C18 KLASĖS.
- ANT STOGO DANGOS TURI BŪTI ĮRENGIAMOS NUMATYTAI STOGO DANGAI SKIRTOS SNIEGO UŽTVAROS (ĮRENGIAMOS PAGAL GAMINTOJO REKOMENDACIJAS).

BENDROS PASTABOS

- PASTATO MATMENYS NURODYTI MILIMETRAIS (MM), PASTATO ALTITUDĖS NURODYTOS METRAIS (M).
- PASTATO MATMENYS GALI NEŽYMIAI KISTI STATYBŲ METU.
- PRIEŠ UŽSAKANT GAMINIUS, MATMENIS TIKSLINTI VIETOJE.
- VIŠOS NAUDOJAMOS MEDŽIAGOS TURI ATITIKTI GALIOJANČIAS PRIEŠGAISRINES IR SANITARINES HIGIENOS NORMAS, RANGOVAS PRIVALO PATEIKTI GALIOJANČIUS MEDŽIAGŲ ATITIKTIES SERTIFIKATUS.
- VIŠUS PAKEITIMUS BŪTINA DERINTI SU ARCHITEKTU.

• STATINIO NULINĖ ALTITUDĖ: +/-0,00 = ???

| | | | | |
|-------------------|-----------|---|---------|---------|
| Projekto rangovas | | UAB "ARCHARTÉ" Į.K. 303465413 Gervių g. 30, Saldenės km., Vilniaus raj. www.archarte.lt info.archarte@gmail.com tel.nr. +370 610 64569 | | |
| Atestato Nr. | Pareigos | V. Pavardė | Parašas | Data |
| A2120 | PV | U. Niaurė | | 2021.03 |
| MK007911 | ARCH | V. Sinkevičienė | | 2021.03 |
| Etapas | Užsakovas | | | |
| LT | TM | | | |

| | | |
|--|--|--------------|
| Objekto pavadinimas | | |
| VIENBUTIS GYVENAMASIS NAMAS. KALVŲ SODŲ 3-IOJI G. 10, VILNIUS. STATYBOS PROJEKTAS. | | |
| Brėžinio pavadinimas | | Laida |
| NAMO STOGO PLANAS | | 1 : 100 0 |
| Objekto numeris | | Lapas Lapų |
| AA.21-407-TP-BD-BR.03 | | 1 1 |

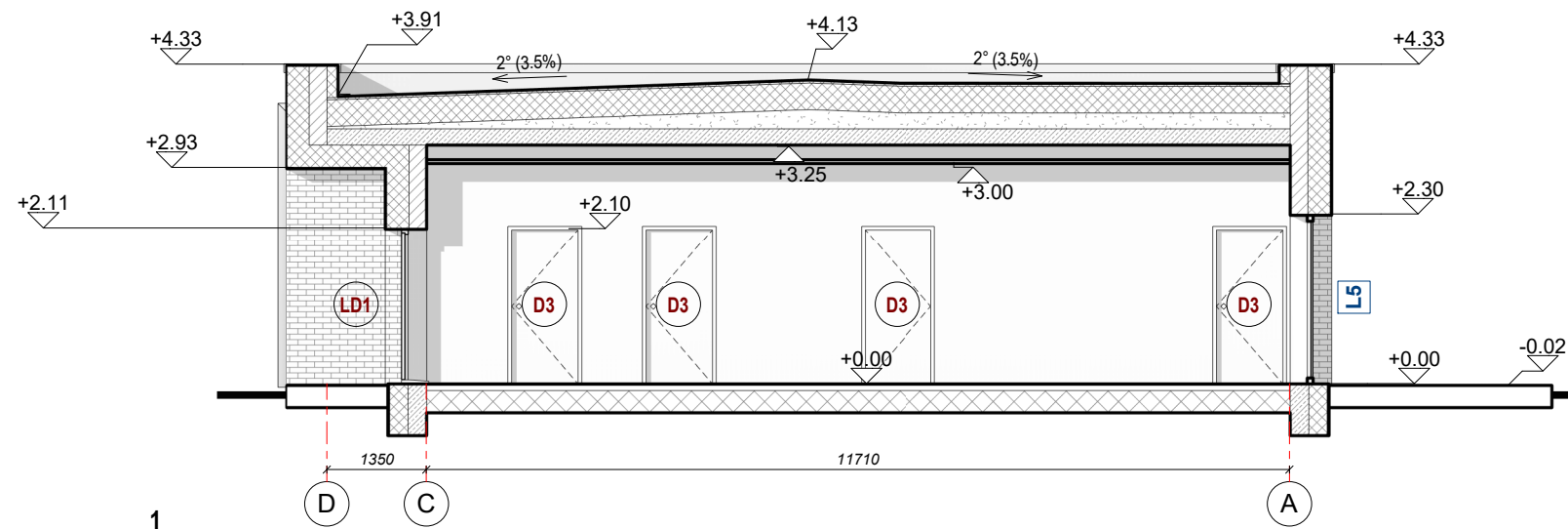

1

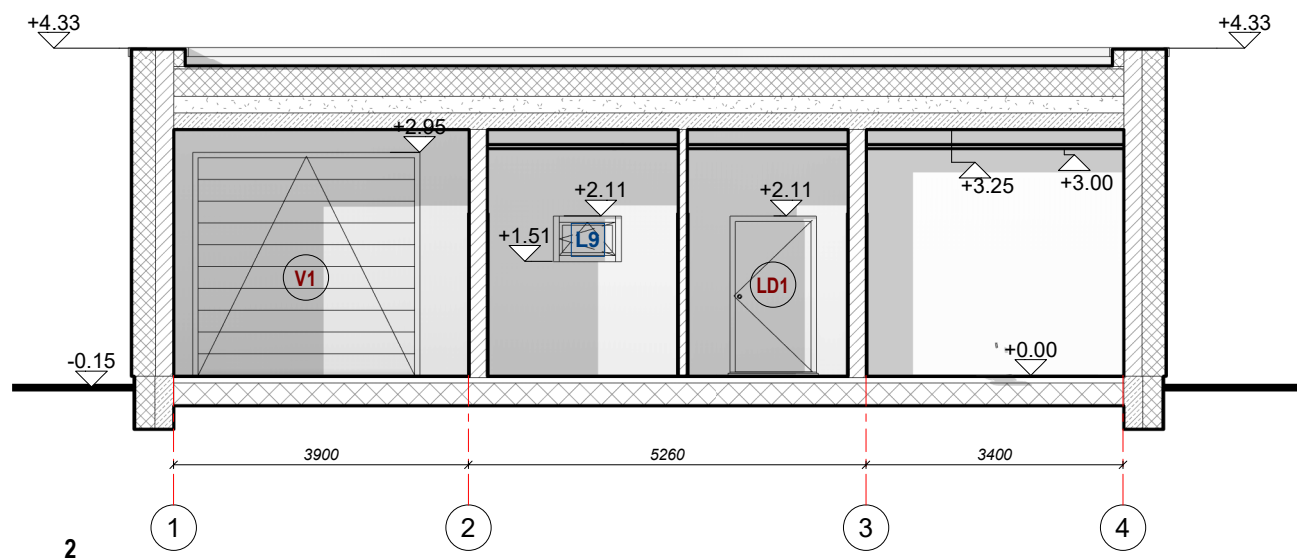

2

BENDROS PASTABOS

1. PASTATO MATMENYS NURODYTI MILIMETRAIS (MM), PASTATO ALTITUDĖS NURODYTOS METRAIS (M).
2. PASTATO MATMENYS GALI NEŽYMIAI KISTI STATYBŲ METU.
3. PRIEŠ UŽSAKANT GAMINIUS, MATMENIS TIKSLINTI VIETOJE.
4. VISOS NAUDOJAMOS MEDŽIAGOS TURI ATITIKTI GALIOJANČIAS PRIEŠGAISRINES IR SANITARINES HIGIENOS NORMAS, RANGOVAS PRIVALO PATEIKTI GALIOJANČIUS MEDŽIAGŲ ATITIKTIES SERTIFIKATUS.
5. VISUS PAKĖITIMUS BŪTINA DERINTI SU ARCHITEKTU.

- STATINIO NULINĖ ALTITUDĖ: +/-0,00 = 189,90.
- STATINIO VIDUTINĖ KAMPŲ ALTITUDĖ: -0,30 = 189,60.

| | | | | | | | |
|-------------------|--|----------------|---------|---------|--|---|---------|
| Projekto rangovas |  UAB "ARCHARTÉ" Į.K. 303465413 Gervių g. 30, Saldenės km., Vilniaus raj. www.archarte.lt info.archarte@gmail.com tel.nr. +370 610 64569 | | | | Objekto pavadinimas VIENBUTIS GYVENAMASIS NAMAS. KALVŲ SODŲ 3-IOJI G. 10, VILNIUS. STATYBOS PROJEKTAS. | | |
| Atestato Nr. | Pareigos | V. Pavardė | Parašas | Data | Brėžinio pavadinimas | | Laida |
| A2120 | PV | U. Niaurė | | 2021.03 | NAMO PJŪVIAI | | 1 : 100 |
| MK007911 | ARCH | V.Sinkevičienė | | 2021.03 | | | 0 |
| Etapas | Užsakovas | | | | Objekto numeris | | Lapas |
| LT | TM | | | | AA.21-407-TP-BD-BR.04 | | Lapų |
| | | | | | | 1 | 1 |



| | | | | | | | |
|-------------------|--|----------------|---------|---------|--|--|-------|
| Projekto rangovas |  UAB "ARCHARTÉ" Į.K. 303465413 Gervių g. 30, Saldenės km., Vilniaus raj. www.archarte.lt info.archarte@gmail.com tel.nr. +370 610 64569 | | | | Objekto pavadinimas VIENBUTIS GYVENAMASIS NAMAS. KALVŲ SODŲ 3-IOJI G. 10, VILNIUS. STATYBOS PROJEKTAS. | | |
| Atestato Nr. | Pareigos | V. Pavardė | Parašas | Data | Brėžinio pavadinimas VIZUALIZACIJOS | | Laida |
| A2120 | PV | U. Niaurė | | 2021.03 | | | 0 |
| MK007911 | ARCH | V.Sinkevičienė | | 2021.03 | | | |
| Etapas | Užsakovas | | | | Objekto numeris AA.21-407-TP-BD-BR.09 | | Lapas |
| LT | TM | | | | | | Lapų |
| | | | | | | | 1 |
| | | | | | | | 1 |