

PROJEKTUOTOJAS	ARCHITEKTAS DONATAS VALIUKAS; IDV. VEIKLOS VYKDYMO PAŽYMO NR. 077054; TEL. NR. 867606404; EL. P. donarch@inbox.lt
STATYTOJAS	UAB „Metrum“
PROJEKTO PAVADINIMAS	ŪKINIO PASTATO MARIJAMPOLĖ, VYTAUTO G. 34A REKONSTRAVIMO PROJEKTINIAI PASIŪLYMAI
PROJEKTO NR.	09/21
PROJEKTO ETAPAS	PROJEKTINIAI PASIŪLYMAI (PP)
STATINIO PASKIRTIS	
ESAMA	PAGALBINIO ŪKIO;
BŪSIMA	ADMINISTRACINĖS PASKIRTIES PASTATAS
STATINIO KATEGORIJA	NEYPATINGAS STATINYS;
STATYBOS RŪŠIS	NAUJA STATYBA
LAIDA	0
DATA	2021 09
P V, PDV	 DONATAS VALIUKAS (AT. NR. A1534)

PROJEKTINIŲ PASIŪLYMŲ BENDRASIS AIŠKINAMASIS RAŠTAS

Statinio ar jo dalies statybos vieta: Marijampolė, Vytauto g. 34A, (žemės sklypo kadastrinis Nr. 1801/0036:13 Marijampolės m. k. v.).

Statinio ar jo dalies pagrindinė naudojimo paskirtis:

esama - 7.17. pagalbinio ūkio paskirties pastatai

būsima - 7.2. administracinės paskirties pastatai.

Žemės sklypo teritorijos naudojimo reglamento parametrai (kai Teritorijų planavimo įstatymo [5.12] 20 straipsnio nustatytais atvejais neparengti teritorijų planavimo dokumentai ir statyba konkrečiame žemės sklype leidžiama), nurodoma, ar Teritorijų planavimo įstatymo [5.12] 28 straipsnio 8 dalyje nustatytais atvejais numatomo visuomenei svarbaus statinio ar jo dalies projekto rengimo metu bus koreguojami detaliojo plano sprendiniai (aprašomi koreguojami sprendiniai): Nagrinėjamoje teritorijoje detalus planas neparengtas. Sklypui nenustatyti konkretūs naudojimo reglamento parametrai. Žemės sklypo teritorijos naudojimo reglamento parametrai nustatomi vadovaujantis patvirtintu Marijampolės miesto teritorijos bendroju planu.

Statinio (pastato) techniniai ir paskirties rodikliai (tarp jų gamybos, kitos planuojamos ūkinės veiklos, paslaugų kiekis, butų, vietų skaičius ir kt.):

1. Pastato bendras plotas – 277.79 m²
2. Pastato pagrindinis plotas – 221.04m²
3. Pastato pagalbinis plotas – 56.43m²
4. Pastato tūris – 1175 m³
5. Aukštų skaičius – 2
6. Pastato aukštis – 9.30m
7. Numatomas darbuotojų sk. – 17žm.

Statinio statybos rūšis: Rekonstravimas.

Projektuojamų statinių sąrašas (jei aprašoma statinių grupė): projektuojamas administracinės paskirties pastatas.

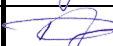
Atestato Nr.	ARCHITEKTAS DONATAS VALIUKAS; IDV. VEIKLOS VYKDYMO PAŽYMOS NR. 077054; TEL. NR. 867606404; EL. P. donarch@inbox.lt				STATINIO PROJEKTO PAVADINIMAS: ŪKINIO PASTATO MARIJAMPOLĖ, VYTAUTO G. 34A REKONSTRAVIMO PROJEKTINIAI PASIŪLYMAI		
A 1534	PV	Donatas Valiukas		2021	DOKUMENTO PAVADINIMAS: AIŠKINAMASIS RAŠTAS	Laida	
A 1534	PDV	Donatas Valiukas		2021		0	
lt	STATYTOJAS IR (ARBA) UŽSAKOVAS: UAB "Metrum"				DOKUMENTO ŽYMUO: 09/21-1-PP-AR-1	Lapas	Lapų
						1	2

Paiškinami ir pagrindžiami projektinių pasiūlymų sprendiniai, nurodomi laikančiųjų konstrukcijų ir išorinių atitvarų parinkimo motyvai ir kita:

Projektinių pasiūlymų sprendiniai parengti remiantis projektinių pasiūlymų užduotimi, ir statytojo pageidavimais.

Projektuojamas administracinis pastatas dviejų aukštų su šlaitiniu stogu. Jokia gamyba ar kita ūkinė veikla pastate nebus vykdoma. Administraciniame pastate suprojektuotos šios patalpos: pirmame aukšte - laiptinė, du kabinetai, du tualetai, vienas iš jų pritaikytas žmonėms su negalia, techninė patalpa, pagalbinė patalpa ir garažas. Antrame aukšte yra proj. atviro tipo kabinetas per visą aukštą. Pagrindinis įėjimas į pastatą projektuojamas, iš ūkinio kiemo, šiaurinėje pastato dalyje. Iš viso yra numatyti du įėjimai į projektuojamą pastatą: pagrindinis įėjimas, ir papildomas išėjimas iš pastato.

Pamatai - gręžtiniai poliniai, monolitinio gelžbetonio. Gręžtiniai poliai apjungiami monolitiniiais rostverkais. Vidinėms savilaikėms sienoms numatyti monolitiniai rostverkai.

Laikančios sienos numatytos mūrinės, 200mm storio, keramzitbetonio blokelių mūro. Nelaikančios sienos – keramzitbetonio blokelių mūro 100mm storio. Visos išorinės atitvaros apšiltinamos, kad užtikrinti numatytą energetinio naudingumo klasę.

Perdanga numatyta – surenkamų gelžbetonio plokščių.

Stogas projektuojamas – medinių konstrukcijų, stogo danga – plieninė.

Grindys ant grunto - betoninės.

Cokolinė pastato dalis ir išorinės sienos iš lauko yra tinkuojamos struktūrinio tinko sistema.

Pastato išorės apdaila numatyta panaudojant bambuko medieną ir cementinio pluošto fasadines plokštes.

Projektuojamas pastatas numatomas prijungti prie miesto vandentiekio, buitinių nuotekų ir elektros inžinerinių tinklų linijų.

Įvažiavimas į sklypą esamas, rytinėje sklypo dalyje. Prieš proj. pastatą, naujai projektuojamas betoninių trinkelų dangos ūkinis kiemas. Numatytos parkavimo vietos automobiliams. Norminis automobilių parkavimo poreikis užtikrinamas.

DOKUMENTO ŽYMUO: 09/21-1-PP-AR-1	LAPAS	LAPŲ
	2	2

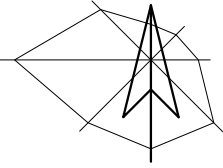
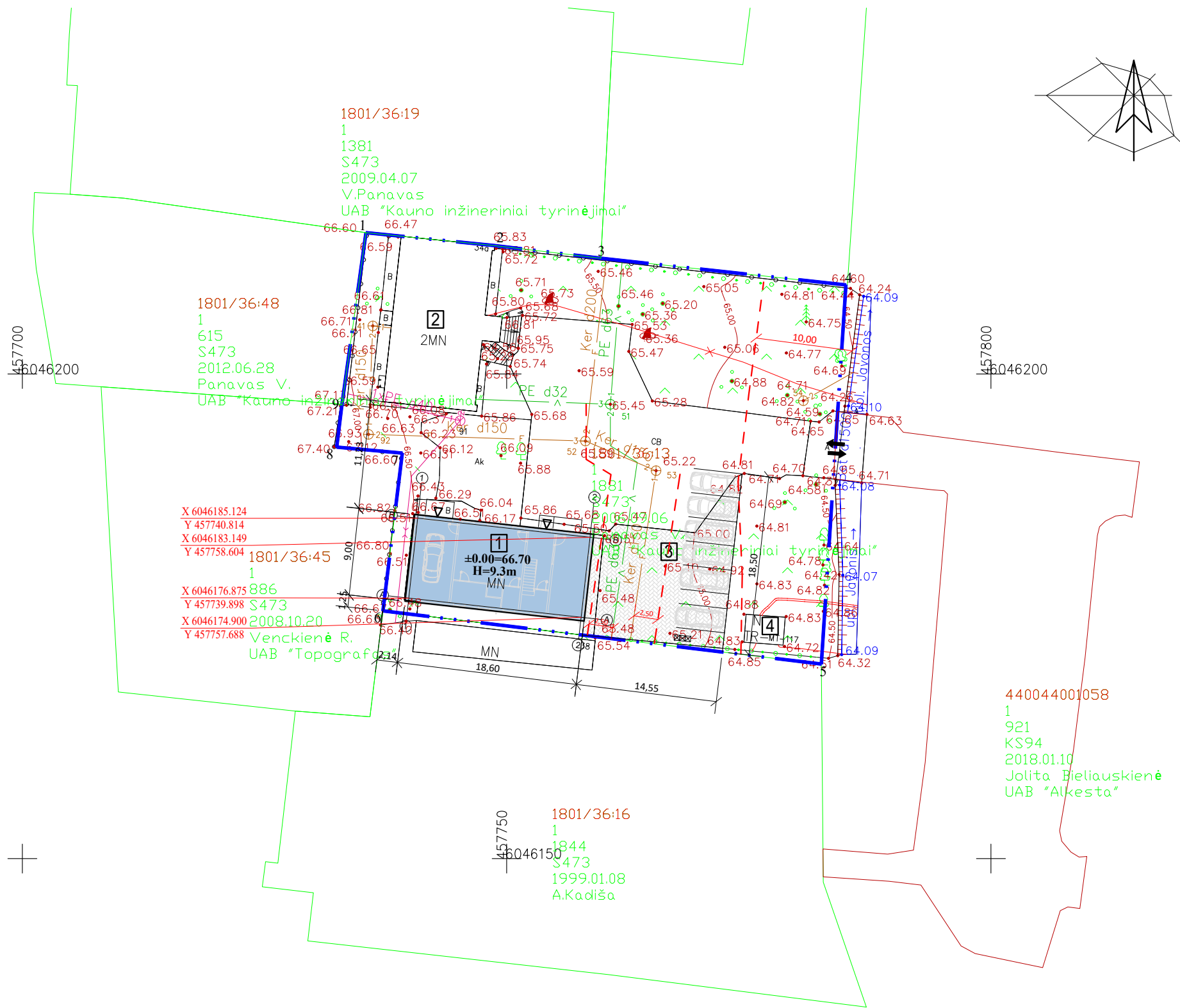

EKSPLIKACIJA

Pavadinimas	Užstatymo plotas m ²	Pastabos
1 Pagalbinio ūkio pastatas (211/p)	167.00	Rekonstruojamas į administracinį pastatą
2 Administracinis pastatas (1B2/ž(p))	184.00	Esamas
3 Parkavimo aikštelė	183.00	Projektuojama
4 Transformatorinė	12.00	Esama

BENDRIEJI STATINIŲ RODIKLIAI

Pavadinimas	Mato vienetas	Kiekis
1 Sklypo plotas	m ²	1881
2 Sklypo užstatymo intensyvumas	%	37.19
3 Sklypo užstatymo tankis	%	18.66
4 Statinių užimtas žemės plotas	m ²	351.00
5 Apželdintas žemės plotas (žaliosis plotas)	%	35.25
6 Automobilių stovėjimo vietų skaičius	vnt.	7

SUTARTINIAI ŽENKLAI

	ESAMOS SKLYPŲ RIBOS
	REKONSTRUOJAMAS PASTATAS
	ĮVAŽIAVIMAS Į SKLYPĄ
	ĮĖJIMAS Į PASTATĄ
	PROJ. TRINKELIŲ DANGA
	BUITINIŲ ATLIEKŲ AIKŠTELĖS SURINKIMO VIETA
	PROJ. PARKAVIMO VIETA
	PIEVA
	ESAMOS TVOROS
	ESAMA BETONINIŲ TRINKELIŲ DANGA
	ESAMA ASFALTO DANGA
	ESAMA 0.4KV KABELINĖ ETL
	ESAMA VANDENTIEKIO LINIJA
	ESAMA BUITINIŲ NUOTEKŲ LINIJA
	ESAMA RYŠIŲ LINIJA
	INŽ. TINKLŲ APSAUGOS ZONOS
	PASTATO NUŽYMĖJIMAS KOORDINUOTAIS TAŠKAIS LKS-94 AŠIŲ SUSIKIRTIMO VIETOSE

0	2021 05	Projektiniai pasiūlymai	
LAIDA	ISLEIDIMO DATA	LAIDOS STATUSAS. KEITIMO PRIEŽASTIS (JEI TAIKOMA)	
KVAL. PATV. DOK. NR.	ARCHITEKTAS DONATAS VALIUKAS ATESTATO NR. A1534; INDIVIDUALIOS VEIKLOS VYKDYMO PAŽYMA NR. A1534 TEL. NR 8 676 06404; EL. P. : donarch@inbox.lt		Objektas, adresas: ŪKINIO PASTATO MARIJAMPOLĖ, VYTAUTO G. 34A REKONSTRAVIMO PROJEKTINIAI PASIŪLYMAI
A 1534	PV	DONATAS VALIUKAS	Dokumentas: SKLYPO PLANAS M 1:100
A 1534	PDV	DONATAS VALIUKAS	
It	Statytojas:	UAB "Metrum"	Projekto Nr.; dokumento Nr.:
			09/21 - 1 - PP - SP - 2
			LAPAS LAPŲ
			1 1

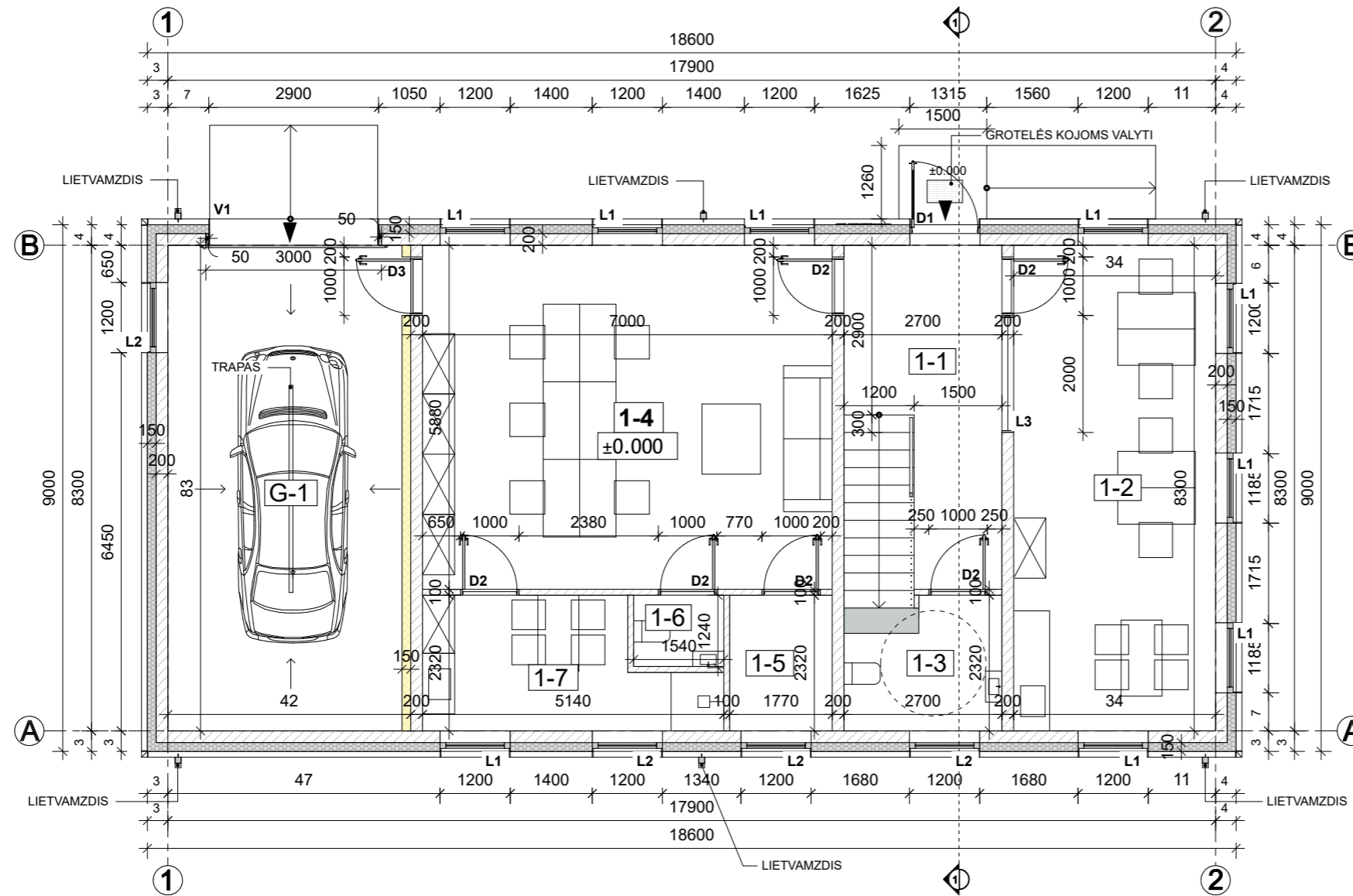

PIRMO AUKŠTO PLANAS M1:100

PIRMO AUKŠTO PATALPŲ EKSPLIKACIJA

PAT. NR.	PATALPOS PAVADINIMAS	PLOTAS m ²
1-1	LAIPTINĖ	12,30
1-2	KABINETAS	28,64
1-3	WC	6,26
1-4	KABINETAS	41,16
1-5	TECHNINĖ PATALPA	4,06
1-6	WC	1,88
1-7	PAGALBINĖ PATALPA	9,78
G-1	GARAŽAS	34,44
VISO PIRMAME AUKŠTE:		138,53

SUTARTINIAI ŽENKLAI

200		BLOKELIŲ MŪRAS (FIBO 5MPa)
100		BLOKELIŲ MŪRAS (FIBO PERTVARINIS BLOKELIS)
150		APŠILTINIMAS (ŠILOPORAS NEO EPS 80 (λd W/(mK) 0.031))
150		APŠILTINIMAS (KIETA AKMENS VATA (λd W/(mK) 0.031))

0	2021 05	PROJEKTIINIAI PASIŪLYMAI			
LAIDA	IŠLEIDIMO DATA	LAIDOS STATUSAS, KEITIMO PRIEŽASTIS (JEI TAIKOMA)			
KVAL. PATV. DOK. NR.	ARCHITEKTAS DONATAS VALIUKAS ATESTATO NR. A1534; INDIVIDUALIOS VEIKLOS VYKDYMO PAŽYMA NR. A1534 TEL. NR 8 676 06404; EL. P. : donarch@inbox.lt		STATINIO PROJEKTO PAVADINIMAS ŪKINIO PASTATO MARIJAMPOLĖ, VYTAUTO G. 34A REKONSTRAVIMO PROJEKTIINIAI PASIŪLYMAI		
A 1534	PV	DONATAS VALIUKAS		DOKUMENTO PAVADINIMAS	LAIDA
A 1534	PDV	DONATAS VALIUKAS		PIRMO AUKŠTO PLANAS M 1:100	0
lt	STATYTOJAS IR (ARBA) UŽSAKOVAS UAB "Metrum"		DOKUMENTO ŽYMUO 09/21 - 1 - PP - SA - 1		LAPAS 1
					LAPŲ 1

ANTRO AUKŠTO PATALPŲ EKSPLIKACIJA

PAT. NR.	PATALPOS PAVADINIMAS	PLOTAS m ²
1-8	KABINETAS	138,94
VISO ANTRAME AUKŠTE:		138,94

BENDRAS PATALPŲ PLOTAS - 277,47m²

SUTARTINIAI ŽENKLAI

200		BLOKELIŲ MŪRAS (FIBO 5MPa)
100		BLOKELIŲ MŪRAS (FIBO PERTVARINIS BLOKELIS)
150		APŠILTINIMAS (ŠILOPORAS NEO EPS 80 (λd W/(mK) 0.031))

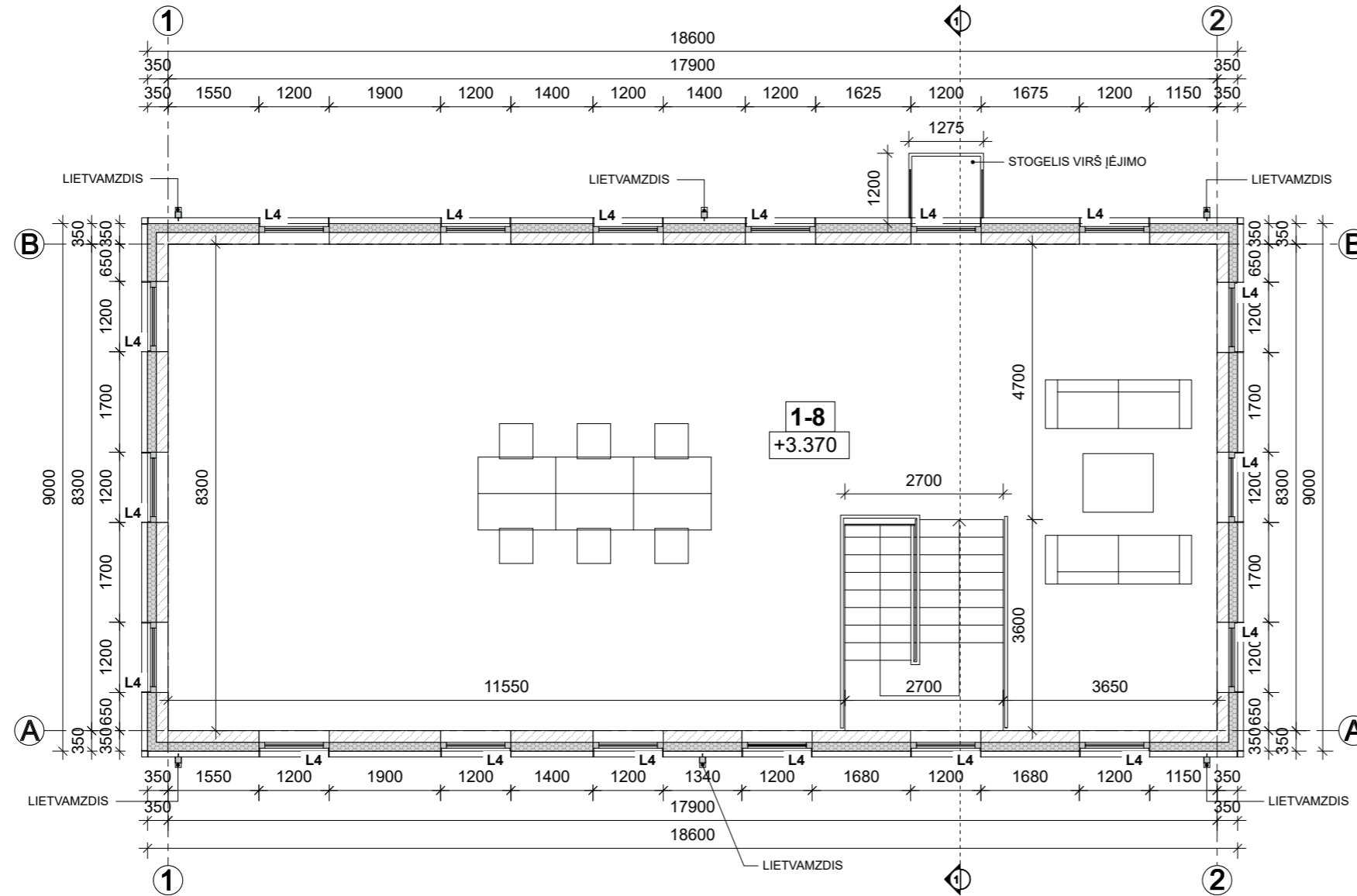

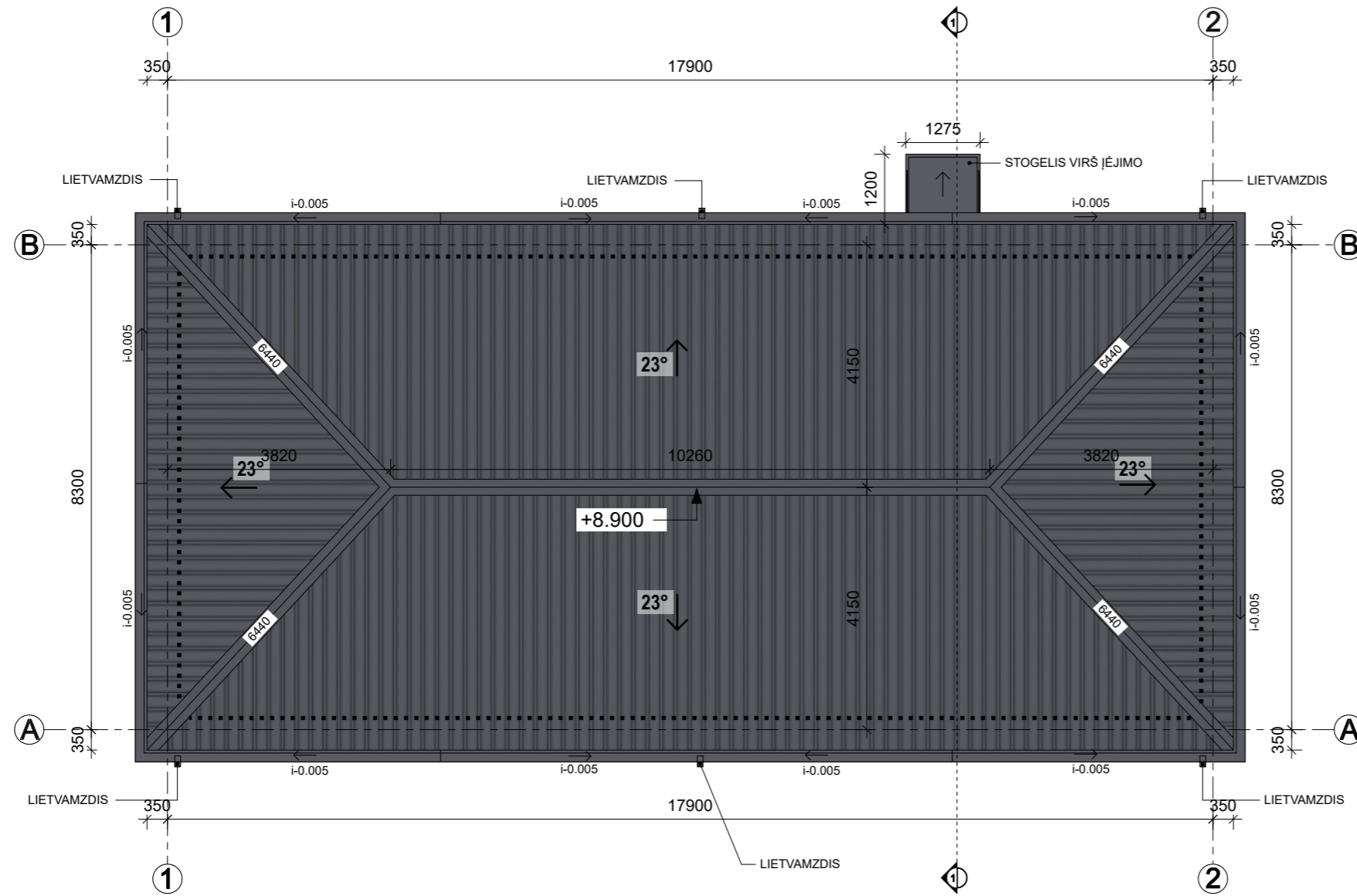

ANTRO AUKŠTO PLANAS M1:100

0	2021 05	PROJEKTIINIAI PASIŪLYMAI			
LAIDA	IŠLEIDIMO DATA	LAIDOS STATUSAS, KEITIMO PRIEŽASTIS (JEI TAIKOMA)			
KVAL. PATV. DOK. NR.	ARCHITEKTAS DONATAS VALIUKAS ATESTATO NR. A1534; INDIVIDUALIOS VEIKLOS VYKDYMO PAŽYMA NR. A1534 TEL. NR 8 676 06404; EL. P. : donarch@inbox.lt		STATINIO PROJEKTO PAVADINIMAS ŪKINIO PASTATO MARIJAMPOLĖ, VYTAUTO G. 34A REKONSTRAVIMO PROJEKTIINIAI PASIŪLYMAI		
A 1534	PV	DONATAS VALIUKAS		DOKUMENTO PAVADINIMAS	LAIDA
A 1534	PDV	DONATAS VALIUKAS		ANTRO AUKŠTO PLANAS M 1:100	0
lt	STATYTOJAS IR (ARBA) UŽSAKOVAS UAB "Metrum"		DOKUMENTO ŽYMUO 09/21 - 1 - PP - SA - 2		LAPAS 1
					LAPŲ 1



STOGO PLANAS M1:100

SUTARTINIAI ŽENKLAI

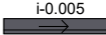
-  PLIENINĖ STOGO DANGA (RAL 7016)
-  APSAUGINĖ SNIEGO TVORELĖ (RAL 7016)
-  i-0.005 LIETAUS NUVEDIMO LATAKAS (RAL 7016)

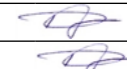
0	2021 05	PROJEKTINIAI PASIŪLYMAI			
LAIDA	IŠLEIDIMO DATA	LAIDOS STATUSAS, KEITIMO PRIEŽASTIS (JEI TAIKOMA)			
KVAL. PATV. DOK. NR.	ARCHITEKTAS DONATAS VALIUKAS ATESTATO NR. A1534; INDIVIDUALIOS VEIKLOS VYKDYMO PAŽYMA NR. A1534 TEL. NR 8 676 06404; EL. P. : donarch@inbox.lt		STATINIO PROJEKTO PAVADINIMAS ŪKINIO PASTATO MARIJAMPOLĖ, VYTAUTO G. 34A REKONSTRAVIMO PROJEKTINIAI PASIŪLYMAI		
A 1534	PV	DONATAS VALIUKAS		DOKUMENTO PAVADINIMAS	LAIDA
A 1534	PDV	DONATAS VALIUKAS		STOGO PLANAS M 1:100	0
lt	STATYTOJAS IR (ARBA) UŽSAKOVAS UAB "Metrum"		DOKUMENTO ŽYMUO 09/21 - 1 - PP - SA - 3		LAPAS 1
					LAPŲ 1

STOGO DETALĖ

Siekama efektyvumo klasė: B
Šilumos perdavimo koeficientas U - 0.18 W/(m²K)
Reikalinga atitvaros varža R - 5.56 m²K/W

1. Stogo danga (PLIENINĖ)
2. Skersiniai grebėstai 50x50mm (konkrečiai parenkami pagal dangos tipą)
3. Išilginiai grebėstai 50x50mm
4. Difūzinė plėvelė
5. Vent. pastogė
6. Pilkasis polištirolas Šiloporas neo EPS 70 ld -0.032W/(mK)300mm.
7. Garo izoliacija (pvc plėvelė)
8. Oro tarpas komunikacijom
9. Pakabinamos lubos (gipso kartonas 2sl.)

SIENOS DETALĖ

Siekama efektyvumo klasė: B
Šilumos perdavimo koeficientas U - 0.22 W/(m²K)
Reikalinga atitvaros varža R - 4.55 m²K/W

1. Vent. fasado apdaila
2. Vent. oro tarpas
3. Tinkas
4. Pilkasis polištirolas Šiloporas neo EPS 80 ld -0.031W/(mK) 150mm
5. Fibo 5MPa blokelių mūras; λ - 0.23(W/m²K) 200mm
6. Tinkas 10mm; λ - 1.0 (W/m²K)

GRINDŲ ANT GRUNTO DETALĖ

Siekama efektyvumo klasė: B
Šilumos perdavimo koeficientas U - 0.24 W/(m²K)
Reikalinga atitvaros varža R - 4.17 m²K/W

1. Grindų danga
2. Monolitinio gelžbetonio plokštė λ - 2.5 (W/m²K) 80mm
3. PVC plėvelė 02mm
4. Pilkasis polištirolas Šiloporas Neo EPS 100 ld - 0.030W/(mK) 200mm
5. PVC plėvelė 02mm
6. Sutankintas smėlis/žvyras min. 300mm

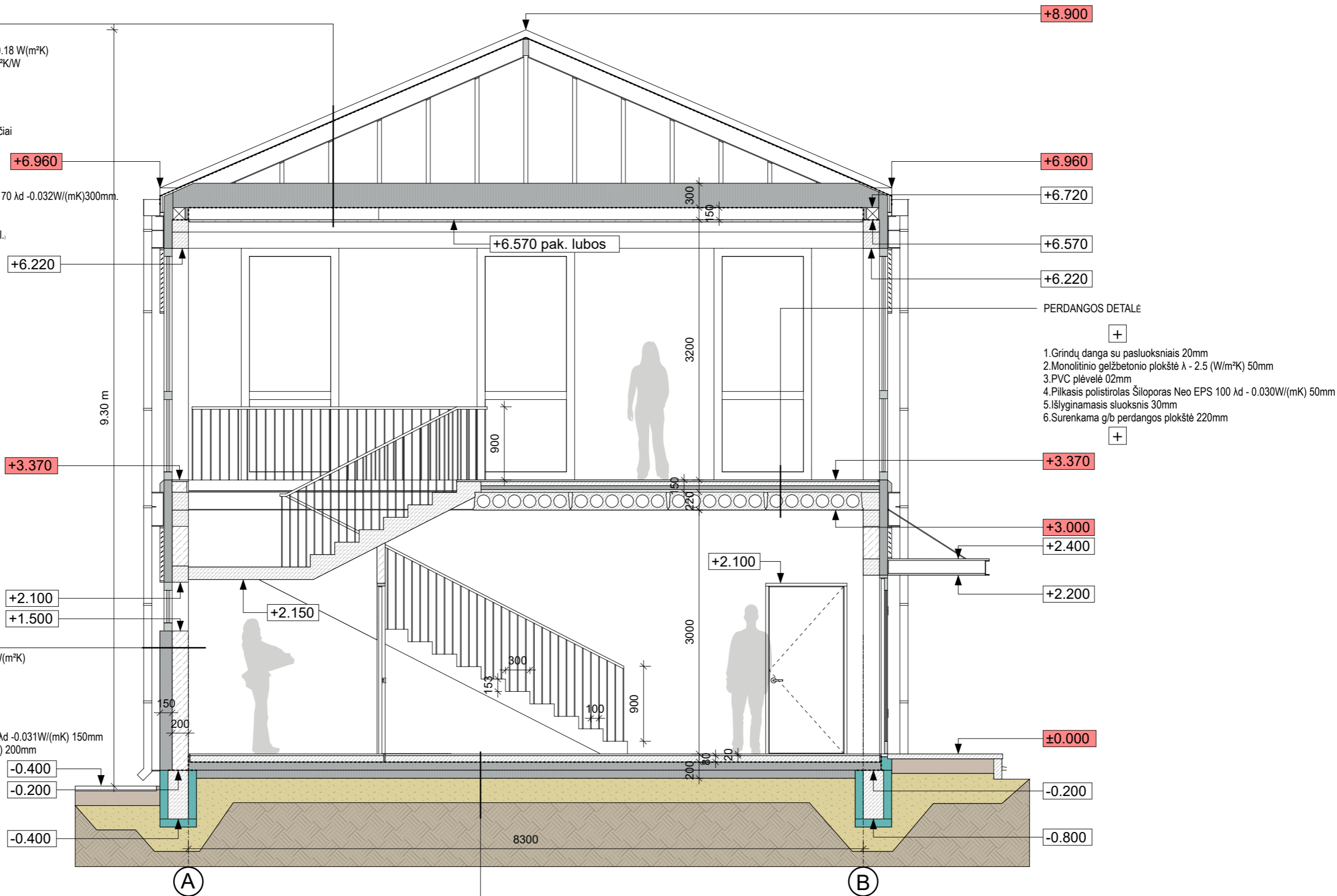

PJŪVIS 1-1 M 1:50

0	2021 05	PROJEKTINIAI PASIŪLYMAI				
LAIDA	IŠLEIDIMO DATA	LAIDOS STATUSAS, KEITIMO PRIEŽASTIS (JEI TAIKOMA)				
KVAL. PATV. DOK. NR.	ARCHITEKTAS DONATAS VALIUKAS ATESTATO NR. A1534; INDIVIDUALIOS VEIKLOS VYKDYMO PAŽYMA NR. A1534 TEL. NR 8 676 06404; EL. P. : donarch@inbox.lt		STATINIO PROJEKTO PAVADINIMAS ŪKINIO PASTATO MARIJAMPOLĖ, VYTAUTO G. 34A REKONSTRAVIMO PROJEKTINIAI PASIŪLYMAI			
A 1534	PV	DONATAS VALIUKAS		DOKUMENTO PAVADINIMAS PJŪVIS 1-1 M 1:50	LAIDA 0	
A 1534	PDV	DONATAS VALIUKAS				
lt	STATYTOJAS IR (ARBA) UŽSAKOVAS UAB "Metrum"		DOKUMENTO ŽYMUO 09/21 - 1 - PP - SA - 4		LAPAS 1	

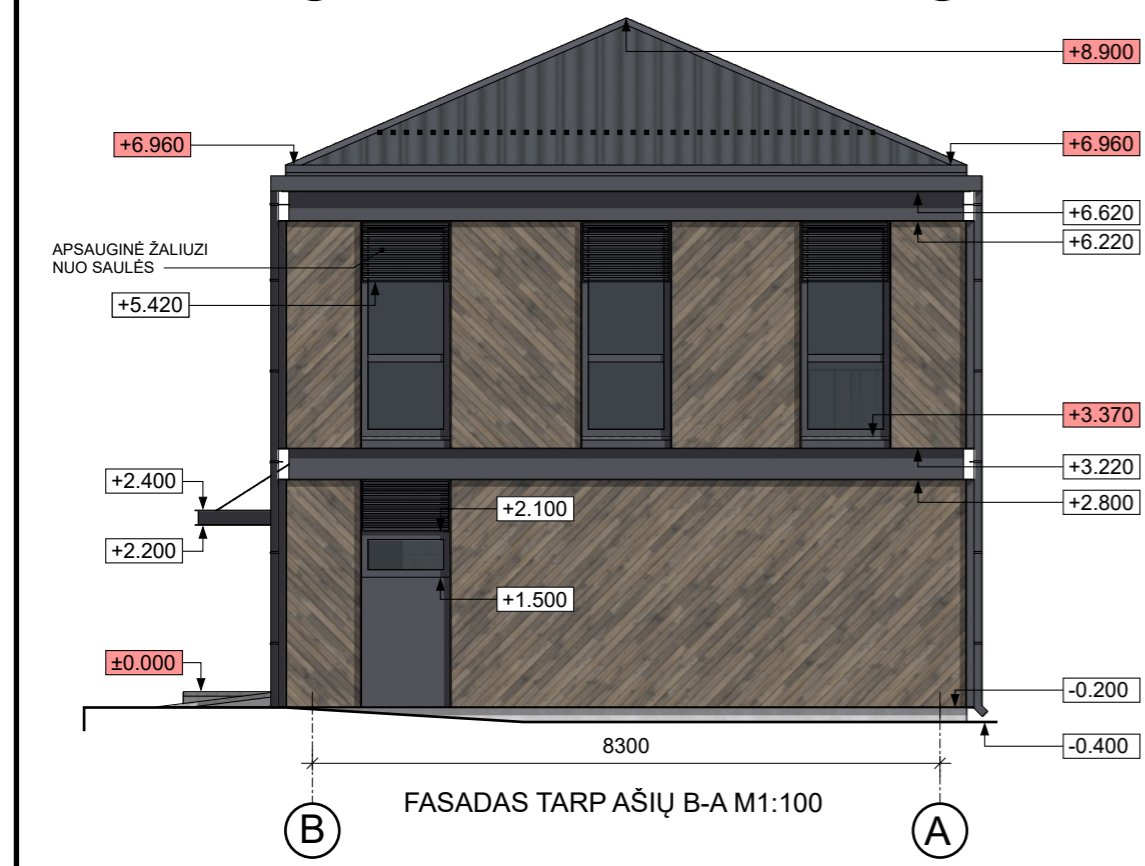
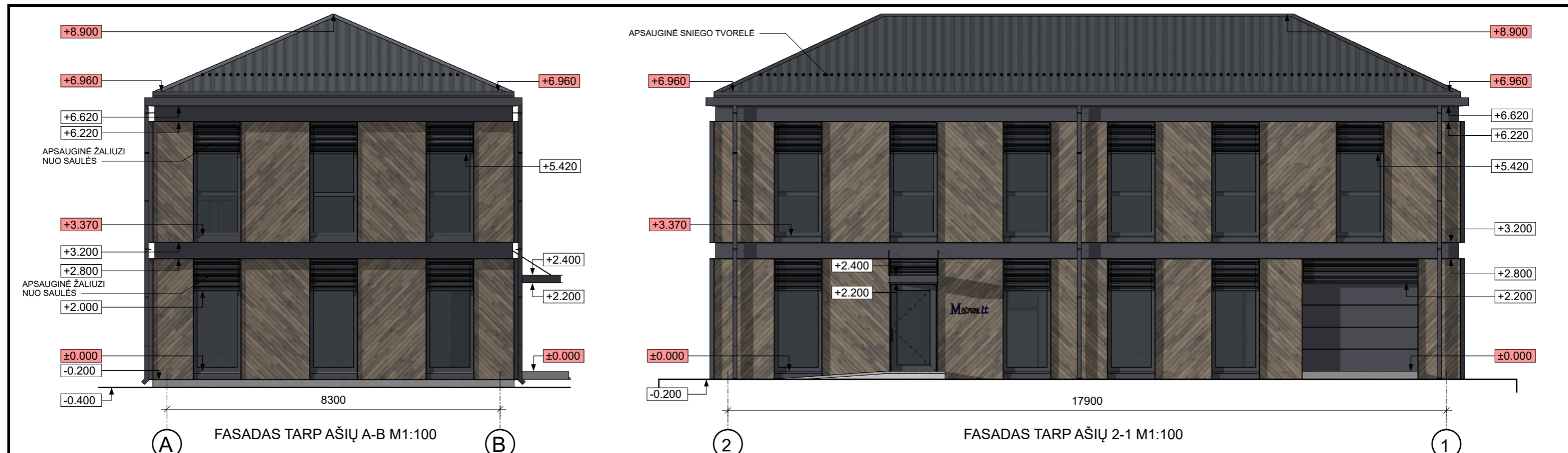

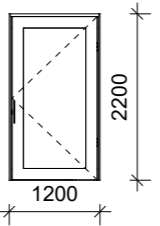
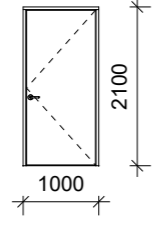
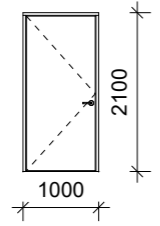

- SUTARTINIAI ŽENKLAI**
- PLIENINĖ STOGO DANGA (RAL 7016)
 - BAMBUKINĖ FASADO DAILYLENTĖ, 75 mm, TRAPECINIS PROFILIS, TVIRTINAMAS 45° KAMPU SPALVA RUDA
 - CEMENTINIO PLUOŠTO DANGA (RAL 7016)

0		2021 05	PROJEKTIŅIAI PASIŪLYMAI			
LAIDA		IŠLEIDIMO DATA	LAIDOS STATUSAS, KEITIMO PRIEŽASTIS (JEI TAIKOMA)			
KVAL. PATV. DOK. NR.	ARCHITEKTAS DONATAS VALIUKAS ATESTATO NR. A1534; INDIVIDUALIOS VEIKLOS VYKDYMO PAŽYMA NR. A1534 TEL. NR 8 676 06404; EL. P. : donarch@inbox.lt		STATINIO PROJEKTO PAVADINIMAS ŪKINIO PASTATO MARIJAMPOLĖ, VYTAUTO G. 34A REKONSTRAVIMO PROJEKTIŅIAI PASIŪLYMAI			
A 1534	PV	DONATAS VALIUKAS		DOKUMENTO PAVADINIMAS FASADAI M 1:100	LAIDA 0	
A 1534	PDV	DONATAS VALIUKAS				
lt	STATYTOJAS IR (ARBA) UŽSAKOVAS UAB "Metrum"		DOKUMENTO ŽYMUO 09/21 - 1 - PP - SA - 5		LAPAS 1	LAPŲ 1

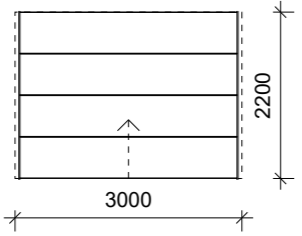
DURYS			
PASTABA: ANGŲ MATMENIS BŪTINA TIKSLINTI VIETOJE			
ŽYMĖJIMAS	GAMINIO ESKIZAS / ANGOS MATMENYS	KIEKIS	PASTATBOS
D1		1vnt. dešininės	Medinio ar metalinio profilio išorinės durys su stiklo paketu. Durų šilumos laidumo koeficientas U ne didesnis kaip 1,2W/m²K, o garso izoliacija ne mažesnė kaip 32 dB.
D2		6vnt. 4 Kairinės 2 Dešininės	Medinio profilio vidaus durys.
D3		1vnt. Kairinės	Metalinio profilio, apšiltintos priešgaisrinės durys EW 30-C5.

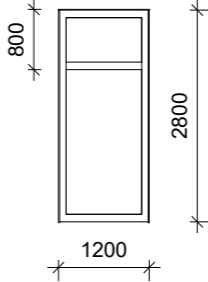
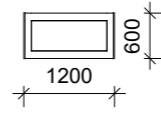
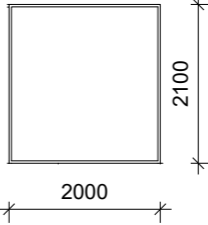
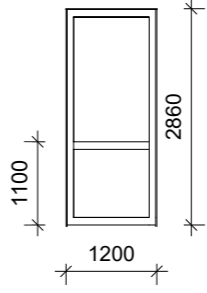
VARTAI			
PASTABA: ANGŲ MATMENIS BŪTINA TIKSLINTI VIETOJE			
ŽYMĖJIMAS	GAMINIO ESKIZAS / ANGOS MATMENYS	KIEKIS	PASTATBOS
V1		1vnt.	Pakeliami, apšiltinti garažo vartai. Vartų šilumos laidumo koeficientas U ne didesnis kaip 1,2W/m²K, o garso izoliacija ne mažesnė kaip 32 dB.

LANGAI			
PASTABA: ANGŲ MATMENIS BŪTINA TIKSLINTI VIETOJE			
ŽYMĖJIMAS	GAMINIO ESKIZAS / ANGOS MATMENYS	KIEKIS	PASTATBOS
L1		9vnt.	Plastikinio profilio langas su selektyvinio stiklo paketu. Viso lango šilumos laidumo koeficientas U ne didesnis kaip 0,8W/m²K, o garso izoliacija ne mažesnė kaip 32 dB.
L2		4vnt.	Plastikinio profilio langas su selektyvinio stiklo paketu. Viso lango šilumos laidumo koeficientas U ne didesnis kaip 0,8W/m²K, o garso izoliacija ne mažesnė kaip 32 dB.
L3		1vnt.	Plastikinio profilio langas su selektyvinio stiklo paketu. Garso izoliacija ne mažesnė kaip 32 dB.
L4		18vnt.	Plastikinio profilio langas su selektyvinio stiklo paketu. Viso lango šilumos laidumo koeficientas U ne didesnis kaip 0,8W/m²K, o garso izoliacija ne mažesnė kaip 32 dB.

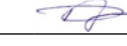
0	2021 05	PROJEKTINIAI PASIŪLYMAI			
LAIDA	IŠLEIDIMO DATA	LAIDOS STATUSAS, KEITIMO PRIEŽASTIS (JEI TAIKOMA)			
KVAL. PATV. DOK. NR.	ARCHITEKTAS DONATAS VALIUKAS ATESTATO NR. A1534; INDIVIDUALIOS VEIKLOS VYKDYMO PAŽYMA NR. A1534 TEL. NR 8 676 06404; EL. P. : donarch@inbox.lt			STATINIO PROJEKTO PAVADINIMAS ŪKINIO PASTATO MARIJAMPOLĖ, VYTAUTO G. 34A REKONSTRAVIMO PROJEKTINIAI PASIŪLYMAI	
A 1534	PV	DONATAS VALIUKAS		DOKUMENTO PAVADINIMAS	LAIDA
A 1534	PDV	DONATAS VALIUKAS		LANGŲ IR DURŲ SPECIFIKACIJA	0
lt	STATYTOJAS IR (ARBA) UŽSAKOVAS UAB "METRUM"			DOKUMENTO ŽYMŪO 09/21 - 1 - PP - SA - 6	LAPAS LAPŪ 1 1



0	2021 05	PROJEKTINIAI PASIŪLYMAI			
LAIDA	IŠLEIDIMO DATA	LAIDOS STATUSAS, KEITIMO PRIEŽASTIS (JEI TAIKOMA)			
KVAL. PATV. DOK. NR.	ARCHITEKTAS DONATAS VALIUKAS ATESTATO NR. A1534; INDIVIDUALIOS VEIKLOS VYKDYMO PAŽYMA NR. A1534 TEL. NR 8 676 06404; EL. P. : donarch@inbox.lt			STATINIO PROJEKTO PAVADINIMAS ŪKINIO PASTATO MARIJAMPOLĖ, VYTAUTO G. 34A REKONSTRAVIMO PROJEKTINIAI PASIŪLYMAI	
A 1534	PV	DONATAS VALIUKAS		DOKUMENTO PAVADINIMAS VAIZDINĖ MEŽIAGA	LAIDA 0
A 1534	PDV	DONATAS VALIUKAS			
lt	STATYTOJAS IR (ARBA) UŽSAKOVAS UAB "Metrum"			DOKUMENTO ŽYMUO 09/21 - 1 - PP - SA - 7	LAPAS 1
					LAPŲ 1



0	2021 05	PROJEKTINIAI PASIŪLYMAI			
LAIDA	IŠLEIDIMO DATA	LAIDOS STATUSAS, KEITIMO PRIEŽASTIS (JEI TAIKOMA)			
KVAL. PATV. DOK. NR.	ARCHITEKTAS DONATAS VALIUKAS ATESTATO NR. A1534; INDIVIDUALIOS VEIKLOS VYKDYMO PAŽYMA NR. A1534 TEL. NR 8 676 06404; EL. P. : donarch@inbox.lt			STATINIO PROJEKTO PAVADINIMAS ŪKINIO PASTATO MARIJAMPOLĖ, VYTAUTO G. 34A REKONSTRAVIMO PROJEKTINIAI PASIŪLYMAI	
A 1534	PV	DONATAS VALIUKAS		DOKUMENTO PAVADINIMAS	
A 1534	PDV	DONATAS VALIUKAS		VAIZDINĖ MEŽIAGA	
				LAIDA	
				0	
lt	STATYTOJAS IR (ARBA) UŽSAKOVAS			DOKUMENTO ŽYMUO	LAPAS LAPŲ
	UAB "Metrum"			09/21 - 1 - PP - SA - 8	1 1