

VIENO BUTO GYVENAMOJO NAMO KAUNO R. SAV., GARLIAVOS APYLINKIŲ SEN., KARKAZŲ K., VARNĖNŲ G. 16, STATYBOS PROJEKTO PROJEKTINIAI PASIŪLYMAI

AIŠKINAMASIS RAŠTAS

1. Statinio ar jo dalies statybos vieta

Pastatas projektuojamas sklype adresu: Kauno r. sav., Garliavos apylinkių sen., Karkazų k., Varnėnų g. 16. Vadovaujantis LR saugomų teritorijų valstybės kadastro informacinės sistemos duomenimis, sklypas yra netoli valstybinio Jiesios kraštovaizdžio draustinio. Draustinis yra „Natura 2000“ teritorija – Buveinių apsaugai svarbi teritorija (BAST) Jiesios upė ir jos slėnis (kodas LTKAU0014, plotas 447,6 ha).

Maža dalis sklypo yra kultūros paveldo objekto - Kauno tvirtovės tarpinių kareivinių (unikalus kodas Kultūros vertybių registre 26546) teritorijoje ir dalis - kultūros paveldo vizualinės apsaugos pozonyje.

2. Statinio ar jo dalies pagrindinė naudojimo paskirtis (kai keičiama statinio ar jo dalies naudojimo paskirtis, nurodoma esama ir būsima paskirtys)

Pogrupis pagal STR 1.01.03:2017 „Statinių klasifikavimas“ - 6.1. gyvenamosios paskirties (vieno buto) pastatai – skirti gyventi vienai šeimai. Pagal „Gaisrinės saugos pagrindiniai reikalavimai“ statinio grupė: P.1.1. - Gyvenamoji (vieno buto pastatai).

3. Žemės sklypo teritorijos naudojimo reglamento parametrai (kai Teritorijų planavimo įstatymo 20 straipsnio nustatytais atvejais neparengti teritorijų planavimo dokumentai ir statyba konkrečiame žemės sklype leidžiama), nurodoma, ar Teritorijų planavimo įstatymo 28 straipsnio 8 dalyje nustatytais atvejais numatomo visuomenei svarbaus statinio ar jo dalies projekto rengimo metu bus koreguojami detaliojo plano sprendiniai (aprašomi koreguojami sprendiniai)

Kauno tvirtovės blindažas, teritorijos ribų ir vizualinės apsaugos zonos planas – ištrauka iš kultūros vertybės pagrindinio dosje:

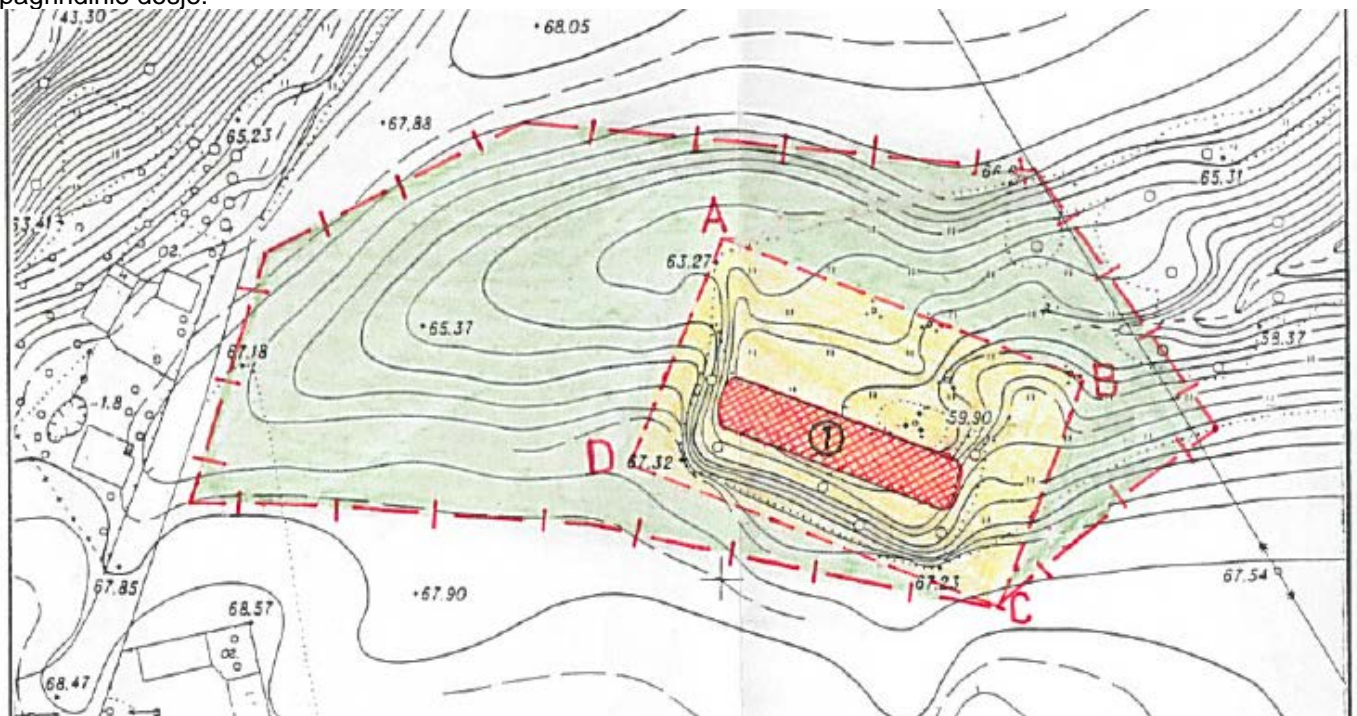

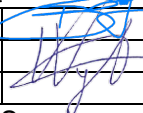
0	2021-01	Statybos leidimui, konkursui ir statybai		
LAIDA	IŠLEIDIMO DATA	LAIDOS STATUSAS, KEITIMO PRIEŽASTIS (JEI TAIKOMA)		
KVAL. PATV. DOK. NR.		PROJEKTUOTOJAS VYTAUTAS VYTUVIS Ind. veiklos vykd. pažyma Nr.698972 Tel.: +370 686 10322; El. p.: architektai@formosperspektyva.lt www.formosperspektyva.lt	STATINIO PROJEKTO PAVADINIMAS Vieno buto gyvenamojo namo Kauno r. sav., Garliavos apylinkių sen., Karkazų k., Varnėnų g. 16, statybos projektas	
A 2173	PV	Pavel Balbatunov		DOKUMENTO PAVADINIMAS
A 2139	PDV	Vytautas Vytuvis		Aiškinamasis raštas
LT	STATYTOJAS IR (ARBA) UŽSAKOVAS R.D.	DOKUMENTO ŽYMUO		LAPAS
		21/02-PP-AR		LAPŲ
				1
				5

AIŠKINAMASIS RAŠTAS

Detaliojo plano brėžinio ištrauka:

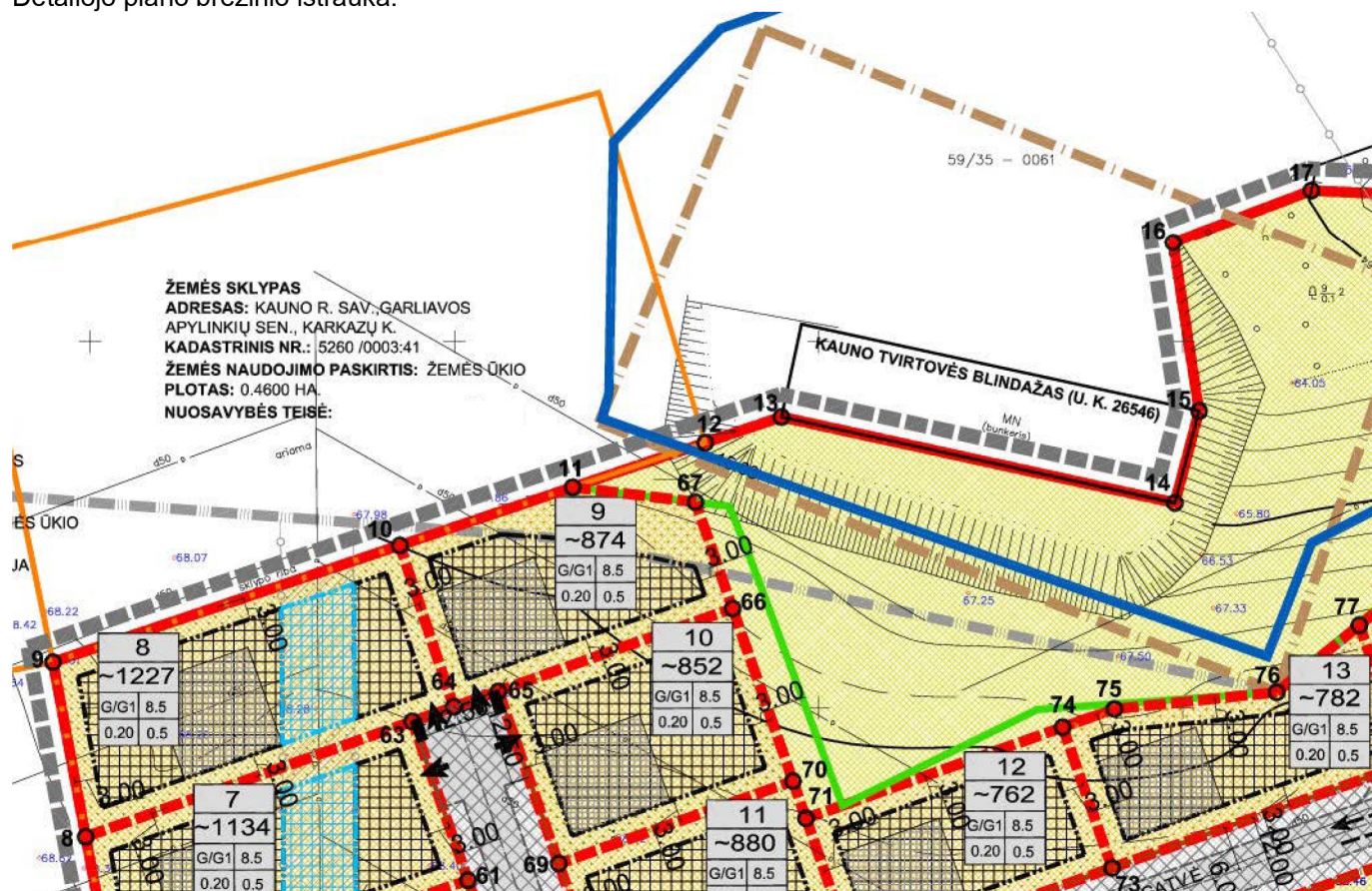

4. Statinio (pastato) techniniai ir paskirties rodikliai (tarp jų gamybos, kitos planuojamos ūkinės veiklos, paslaugų kiekis, butų, vietų skaičius ir kt.)

Pavadinimas	Mato vienetas	Kiekis	Pastabos
I. SKLYPAS			
1. Sklypo plotas	m ²	874.00	
2. Sklypo užstatymo intensyvumas	%	15	
3. Sklypo užstatymo tankis	%	20	
4. Sklypo užstatymo plotas	m ²	174.68	
5. Apželdintas sklypo plotas	m ²	558.68	
6. Apželdintas sklypo dalis	%	64	
7. Automobilių stovėjimo vietų skaičius	vnt.	2	
II. PASTATAI			
1. Gyvenamasis pastatas (vieno buto gyvenamasis namas)			Neyratingasis statinys
1.1. bendrasis plotas	m ²	132.53	
1.2. pastato tūris	m ³	699.00	
1.3. aukštų skaičius	vnt.	2	
1.4. pastato aukštis	m	7.60	

5. Statinio statybos rūšis

Pagal STR 1.01.08:2002 "Statinio statybos rūšys": 7.1. naujo statinio statyba.

6. Projektuojamų statinių sąrašas (jei aprašoma statinių grupė)

Gyvenamosios paskirties (vieno buto) pastatas.

DOKUMENTO ŽYMUO 21/02-PP-AR	LAPAS	LAPŲ	LAIDA
	2	5	0

7. Paaiškinami ir pagrindžiami projektinių pasiūlymų sprendiniai

Pagal „Atskirųjų rekreacinės paskirties želdynų plotų normų ir Priklausomųjų želdynų normų (plotų) nustatymo tvarkos aprašas“ priklausomųjų želdynų norma (plotas) procentais nuo žemės sklypo ploto:

Eil. Nr.	Žemės sklypo naudojimo būdas	Mažiausias želdynams priskiriamas plotas nuo viso žemės sklypo ploto, %
1.	Vienbučių ir dvibučių gyvenamųjų pastatų teritorijos	25

Sklype suprojektuota žaliųjų plotų ne mažiau nei reikalaujama.

Pagal STR 2.06.04:2014 „Gatvės ir vietinės reikšmės keliai. Bendrieji reikalavimai“ Automobilių stovėjimo vietų skaičius:

Eil. Nr.	Pastatų	Minimalus stovėjimo vietų skaičius	Reikalaujamas stovėjimo vietų skaičius
1.1.	gyvenamosios paskirties (vieno buto) pastatai	Pastatui, kurio naudingasis plotas neviršija 70 m ² – 1 vieta; pastatui, kurio naudingasis plotas didesnis kaip 70 m ² , bet neviršija 140 m ² – 2 vietos; Pastatui, kurio naudingasis plotas didesnis kaip 140 m ² – 2 vietos ir papildomai po 1 vietą kiekvienam iki 50 m ² didesniai kaip 140 m ² esančiam naudingajam plotui	Pastato (gyvenamosios dalies) plotas be garažo ~ 123 m ² - reikiamas automobilių stovėjimo vietų kiekis: 2 vnt.
Viso:			2 vietos

Sklype projektuojamos 2 vietos – abi kieme.

Atstumai nuo uždarojo tipo antžeminių automobilių saugyklų, garažų, atvirojo tipo automobilių saugyklų turi būti ne mažesni už nurodytus lentelėje:

Eil. Nr.	Pastatų ar patalpų, iki kurių nustatomi atstumai, naudojimo paskirtis	Atstumai (metrais)	
		nuo uždarojo tipo antžeminių automobilių saugyklų ir garažų, kai automobilių skaičius*	nuo atvirojo tipo automobilių saugyklų, kai automobilių skaičius**
		5-10	5-10
1.	Gyvenamosios paskirties (vienbučių ir dvibučių, trijų ir daugiau butų (daugiabučiai), įvairių socialinių grupių asmenims) pastatai	5	5

Projektuojama iki 5 automobilių stovėjimo vietų – atstumas nereglamentuojamas.

8. Laikančiųjų konstrukcijų ir išorinių atitvarų parinkimo motyvai ir kita.

Pamatai – poliniai su rostverku.

Sienos – mūro. Lauko sienos apšiltinamos polistireniniu putplasčiu.

Pertvaros – karkasinės, gipskartonio plokščių danga.

Perdanga – kiaurymėtų perdangos plokščiai.

Grindys – grindys įrengiamos ant grunto ir perdangos. Dangos derinamos pagal patalpų paskirtį.

Laiptai – betoniniai monolitiniai.

Stogas – sutapdintas, dengiamas rulonine danga.

Fasadas - tinkuojamas struktūriniu tinku, dalyje dengiamas plytelėmis.

9. Gamybos ar kitos veiklos rūšies, projektuojamos statinyje, technologinis procesas (schema)

Pastatas skirtas gyventi vienai šeimai.

10. Nuotekų tvarkymo pasiūlymai

Buitinės nuotekos nuvedamos į projektuojamą 0.8 m³/p nuotekų valyklą.

Paviršinės nuotekos nuvedamos į projektuojamą šulinį, jei geologinės sąlygos bus tinkamos – infiltruosios į guntą.

Numatomas esamo drenažo apvedimas sklypo ribose.

11. Atliekų tvarkymo pasiūlymai

Atliekų surinkimui numatoma atliekų surinkimo ir laikino saugojimo aikštelės su uždalais konteineriais. Atliekų tvarkymui turi būti sudaryta sutartis su atliekas tvarkančia įmone. Atliekos surenkamos ir tvarkomos įstatymų nustatyta tvarka.

12. Orientacinis energinių išteklių (elektros energijos, šilumos, geriamojo vandens, dujų ir kitų išteklių) kiekis ir apsirūpinimo šaltiniai

Vanduo – tiekiamas iš planuojamo gręžinio gretimame sklype (kaimynams susitarus šis gręžinys aptarnaus kelis sklypus).

Elektra – jungiama prie įvadinės spintos greta sklypo ribos.

Šildymas – šilumos siurbliais oras – vanduo.

13. Kultūros vertybių registro duomenys

Maža dalis sklypo yra kultūros paveldo objekto - Kauno tvirtovės tarpinių kareivinių (unikalus kodas Kultūros vertybių registre 26546) teritorijoje ir dalis - kultūros paveldo vizualinės apsaugos pozonyje.

DOKUMENTO ŽYMUO 21/02-PP-AR	LAPAS	LAPŲ	LAIDA
	3	5	0

14. Projektuojamų tvarkybos darbų vieta (-os)

Tvarkybos darbai neatliekami. Darbai paveldo teritorijoje neatliekami.

Namo statyba numatoma greta, o tvora ir dalis sklypo dangų numatoma kultūros paveldo vizualinės apsaugos pozonyje.

15. Paaiškinami ir pagrindžiami projektinių pasiūlymų sprendiniai, nurodant kaip planuojama veikla paveiks Paveldo objekto vertingąsias savybes bei kraštovaizdį

Kultūros paveldo objektas - Kauno tvirtovės tarpinių kareivinių pastatas yra pastatytas žemesnėje reljefo zonoje todėl iš toliau užstojamas esamo reljefo ir želdinių. Didelėje sklypo dalyje nematomas arba mažai matomas (plačiau žiūrėti Situacijos plane pateiktoje fotofiksacijoje).

Paveldo objekto vaizdas iš sklypo kampo – rodykle pažymėtas statinio viršus:



Planuojamas pastatas dviejų aukštų. Esamas reljefas nežymiai palyginamasnekeičiant aukščių ties sklypo ribomis. Pastato aukštingumas iki 2 aukštų – atitinka aplinkinį užstatymą. Gretimoje aplinkoje vyrauja tiek šlaitinių, tiek sutapdintų stogų pastatai, todėl planuojamas namas savo forma neišsiskirs. Pastato spalvos ir medžiagiškumas pasirinktos pagal aplinkinių pastatų spalvas.



Dėl saugumo sklypas aptveriamas ažuřine metalo tinklo tvora, kuri neriboja matomumo. Tvora paveldo teritorijoje, kuri patenka į sklypo kampą – netveriamą.

Tvoros segmento pavyzdys:

DOKUMENTO ŽYMUO	LAPAS	LAPŲ	LAIDA
21/02-PP-AR	4	5	0

AIŠKINAMASIS RAŠTAS

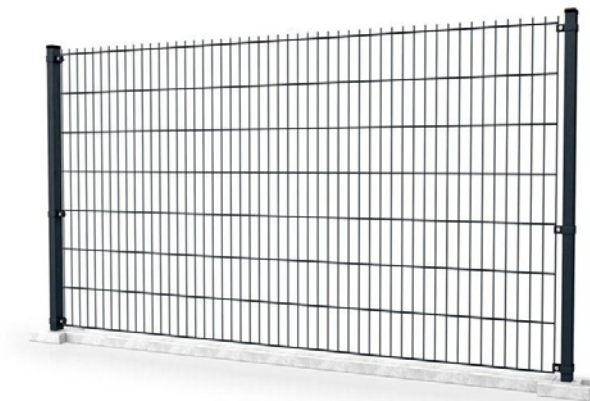

Inžinerinių tinklų tiesimas numatomas ne paveldo teritorijoje.

Sklypo želdinimas numatomas negausus dekoratyviniais augalais, esamų želdinių sklype nėra.

Kadangi paveldo teritorijoje darbai neatliekami, o pastatas numatomas atsižvelgiant į gretimo užstatymo aukštį, yra išsaugomas autentiškumas, saugomi elementai bei nemenkinamos savybės.

DOKUMENTO ŽYMUO	LAPAS	LAPŲ	LAIDA
21/02-PP-AR	5	5	0



Fotomontažas (1)

(1)

(2)

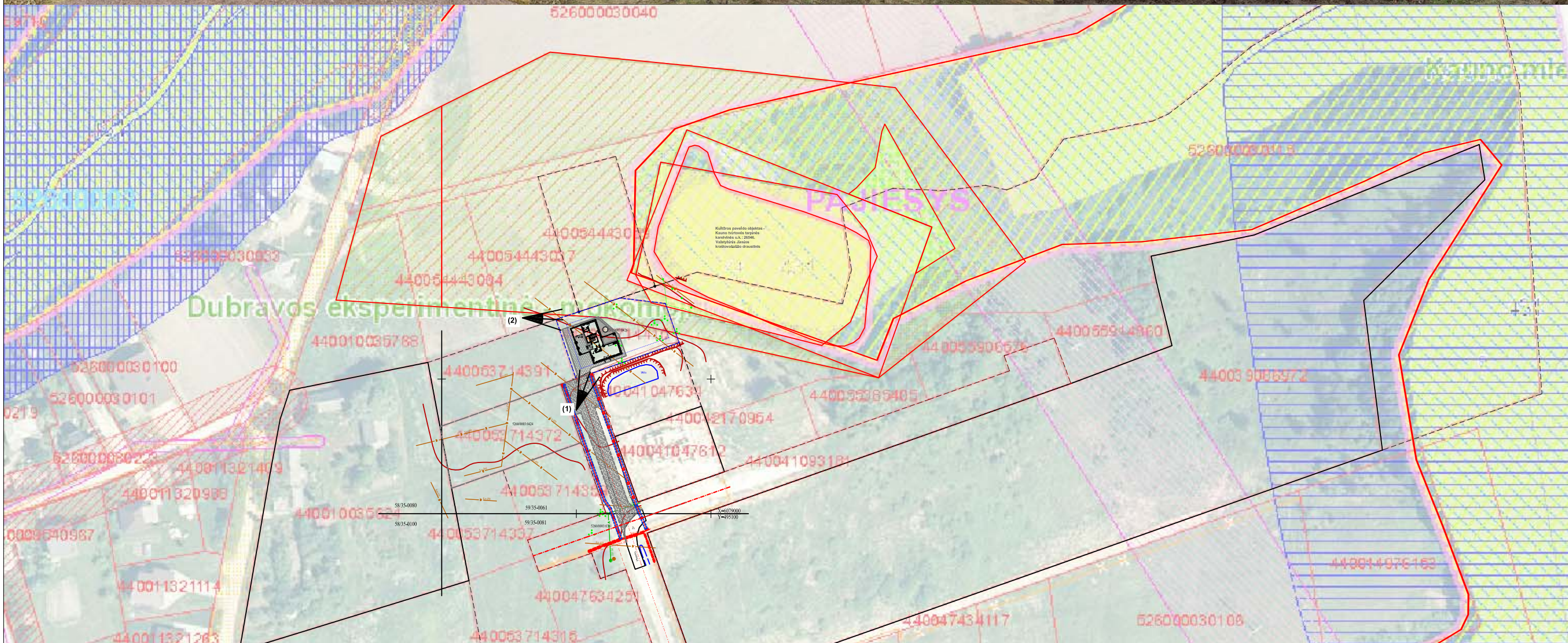

SKLYPO PLANO EKSPLIKACIJA:

1 - Gyvenamosios paskirties pastatas - vieno buto gyvenamasis namas - neypatingasis - nauja ststyba.

SUTARTINIAI ŽENKLAI:

- Sklypo riba
- Gatvės ašinė linija
- Gatvės raudonosios linijos
- Kultūros paveldo apsaugos zonų ribos
- Fotofiksacijos vietos

PASTABOS:

1. Vadovaujantis LR saugomų teritorijų valstybės kadastro informacinės sistemos duomenimis, sklypas yra netoli valstybinio Jiesios kraštovaizdžio draustinio. Draustinis yra „Natura 2000“ teritorija – Buveinių apsaugai svarbi teritorija (BAST) Jiesios upė ir jos slėnis (kodas LTKAU0014, plotas 447,6 ha).
2. Maža dalis sklypo yra kultūros paveldo objekto - Kauno tvirtovės tarpinių kareivinių (unikalus kodas Kultūros vertybių registre 26546) teritorijoje ir dalis - kultūros paveldo vizualinės apsaugos pozonyje.
3. Kultūros paveldo objektas - Kauno tvirtovės tarpinių kareivinių pastatas yra pastatytas žemesnėje reljefo zonoje todėl iš toliau užstojamas esamo reljefo ir želdinių. Didelėje sklypo dalyje nematomas arba mažai matomas.

0	2021-01	Statybos leidimui, konkursui ir statybai.	
LAIDA	IŠLEIDIMO DATA	LAIDOS STATUSAS, KEITIMO PRIEŽASTIS (JEI TAIKOMA)	
KVAL. PATV. DOK. NR.		PROJEKTUOTOJAS - VYTAUTAS VYTUVIS Ind. veiklos vykd. pažyma Nr.698972 mob.: +37068610322 el. paštas: vytautas.vytuvius@gmail.com	STATINIO PROJEKTO PAVADINIMAS Vieno buto gyvenamojo namo Kauno r. sav., Gardiavos apylinkių sen., Karkazų k., Varnėnų g. 16, statybos projektas
A 2173	PV	Pavel Balbatunov	DOKUMENTO PAVADINIMAS Schema drenažo rinktuvo vietos tikslinimui M 1:500
A 2139	PDV	Vytautas Vytuvius	
LT	STATYTOJAS IR (ARBA) UŽSAKOVAS R.D.	DOKUMENTO ŽYMUO 21/02 - PP - SP - 00	
		LAPAS	LAPŲ
		01	01

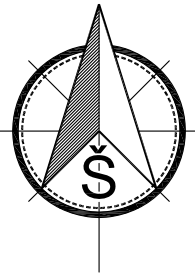

SKLYPO PLANO EKSPLIKACIJA:
 1 - Gyvenamosios paskirties pastatas - vieno buto gyvenamasis namas - neypatingasis - nauja ststyba.

Kultūros paveldo objektas -
 Kauno tvirtovės tarpinės
 kareivinės u.k.: 26546.
 Valstybinis Jiesios
 kraštovaizdžio draustinis

SUTARTINIAI ŽENKLAI:

- Sklypo riba
- Statybos riba
- Gatvės ašinė linija
- Gatvės raudonosios linijos
- Kultūros paveldo apsaugos zonų ribos
- Įvažiavimas į sklypą
- Įėjimas į pastatą
- Pastatai sklype
- Trinkelių danga
- Terasos lentų danga
- Vejos danga
- Gruntinė privažiavimo kelio danga
- Projektuojama segmentinė tinklinė tvora sklypo ribose
- Nustumiami vartai
- Stovėjimo vieta automobiliui
- Atskiru projektu numatomi vandentiekio tinklai
- Naujai projektuojami vandentiekio tinklai
- Naujai projektuojami buitinių nuotekų tinklai
- Naujai projektuojami lietaus tinklai
- Naujai projektuojamas drenazo apvedimas
- Projektuojamas 0,4 kV elektros įvadas

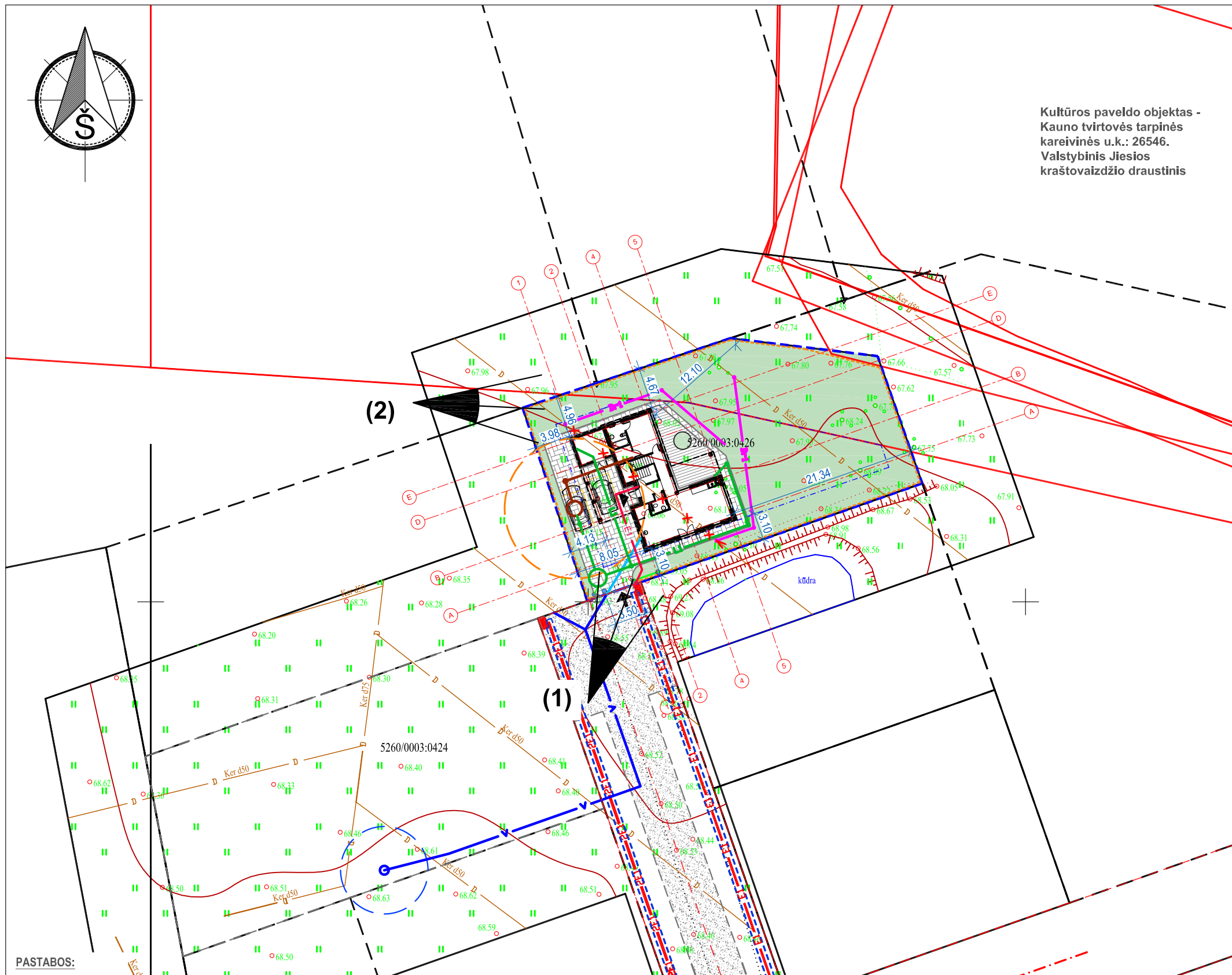

PASTABOS:

1. Vadovaujantis LR saugomų teritorijų valstybės kadastro informacinės sistemos duomenimis, sklypas yra netoli valstybinio Jiesios kraštovaizdžio draustinio. Draustinis yra „Natura 2000“ teritorija – Buveinių apsaugai svarbi teritorija (BAST) Jiesios upė ir jos slėnis (kodas LTKAU0014, plotas 447,6 ha).
2. Maža dalis sklypo yra kultūros paveldo objekto - Kauno tvirtovės tarpinių kareivinių (unikalus kodas Kultūros vertybių registre 26546) teritorijoje ir dalis - kultūros paveldo vizualinės apsaugos pozonyje.
3. Kultūros paveldo objektas - Kauno tvirtovės tarpinių kareivinių pastatas yra pastatytas žemesnėje reljefo zonoje todėl iš toliau užstojamas esamo reljefo ir želdinių. Didelėje sklypo dalyje nematomas arba mažai matomas.
4. Žemės paviršiaus aukščiai ties sklypo riba nekeičiami. Aplink pastatą palyginamas reljefas. Šulinių liukų aukščius derinti prie projektuojamo žemės paviršiaus.
5. Projektuojama segmentinio tinklo tvora. Tveriant tvorą, jos konstrukcijos negali peržengti sklypo ribos ir patekti į paveldo zoną. Tvora statoma greta.
6. Numatomas esamo drenazo apvedimas aplink statybų zoną sklypo ribose.

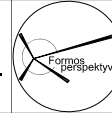
0	2021-01	Statybos leidimui, konkursui ir statybai.		
LAIDA	IŠLEIDIMO DATA	LAIDOS STATUSAS, KEITIMO PRIEŽASTIS (JEI TAIKOMA)		
KVAL. PATV. DOK. NR.		PROJEKTUOTOJAS - VYTAUTAS VYTUVIS Ind. veiklos vykd. pažyma Nr.698972 mob.: +37068610322 el. paštas: vytautas.vytuvis@gmail.com	STATINIO PROJEKTO PAVADINIMAS Vieno buto gyvenamojo namo Kauno r. sav., Garliavos apylinkių sen., Karkazų k., Varnėnų g. 16, statybos projektas	
A 2173	PV	Pavel Balbatunov	DOKUMENTO PAVADINIMAS Sklypo planas M 1:500	
A 2139	PDV	Vytautas Vytuvis		
LT	STATYTOJAS IR (ARBA) UŽSAKOVAS R.D.	DOKUMENTO ŽYMUO 21/02 - PP - SP - 00		
			LAPAS	LAPŲ
			01	01

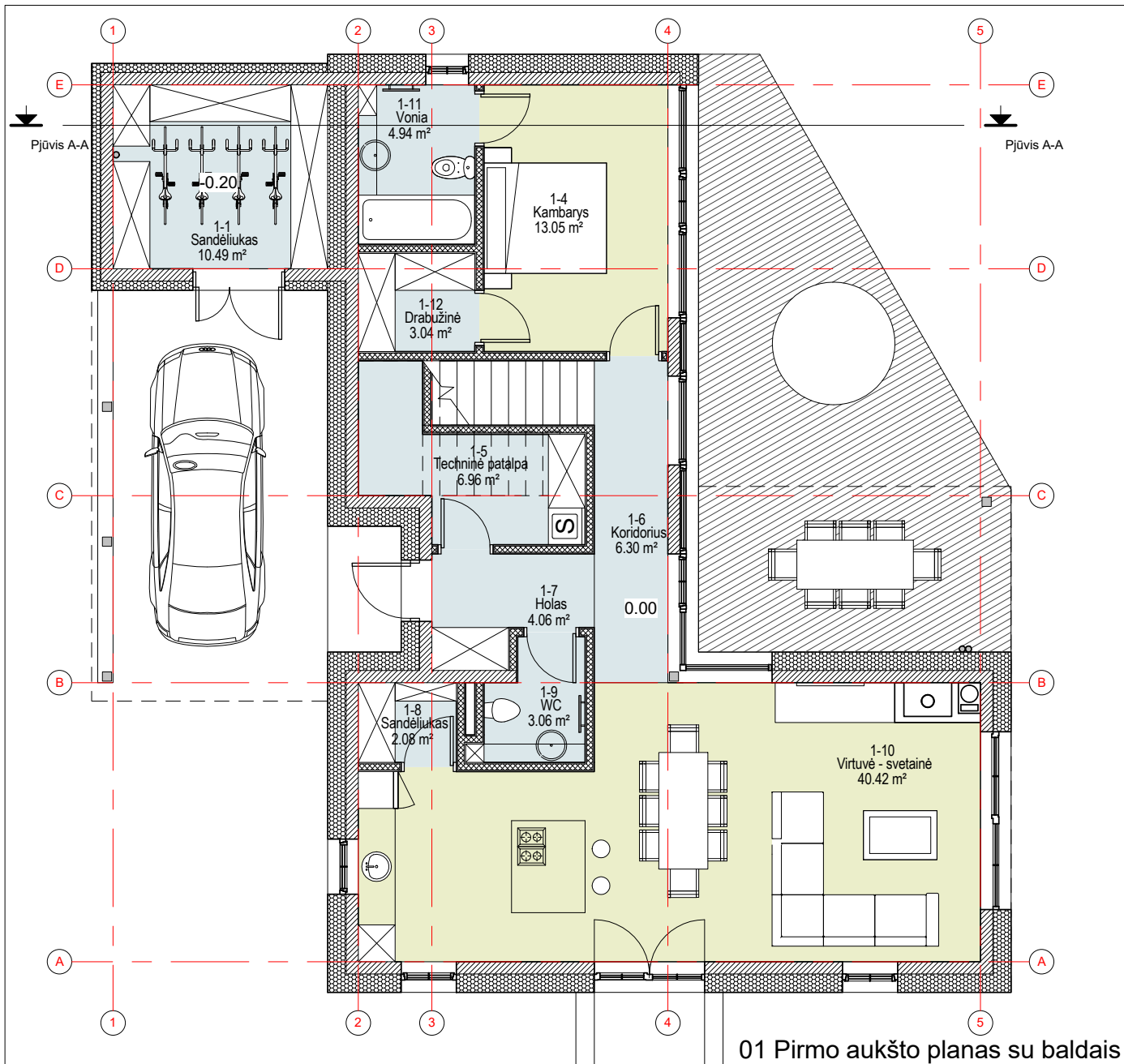

01 Pirmo aukšto planas su baldais
1 : 100

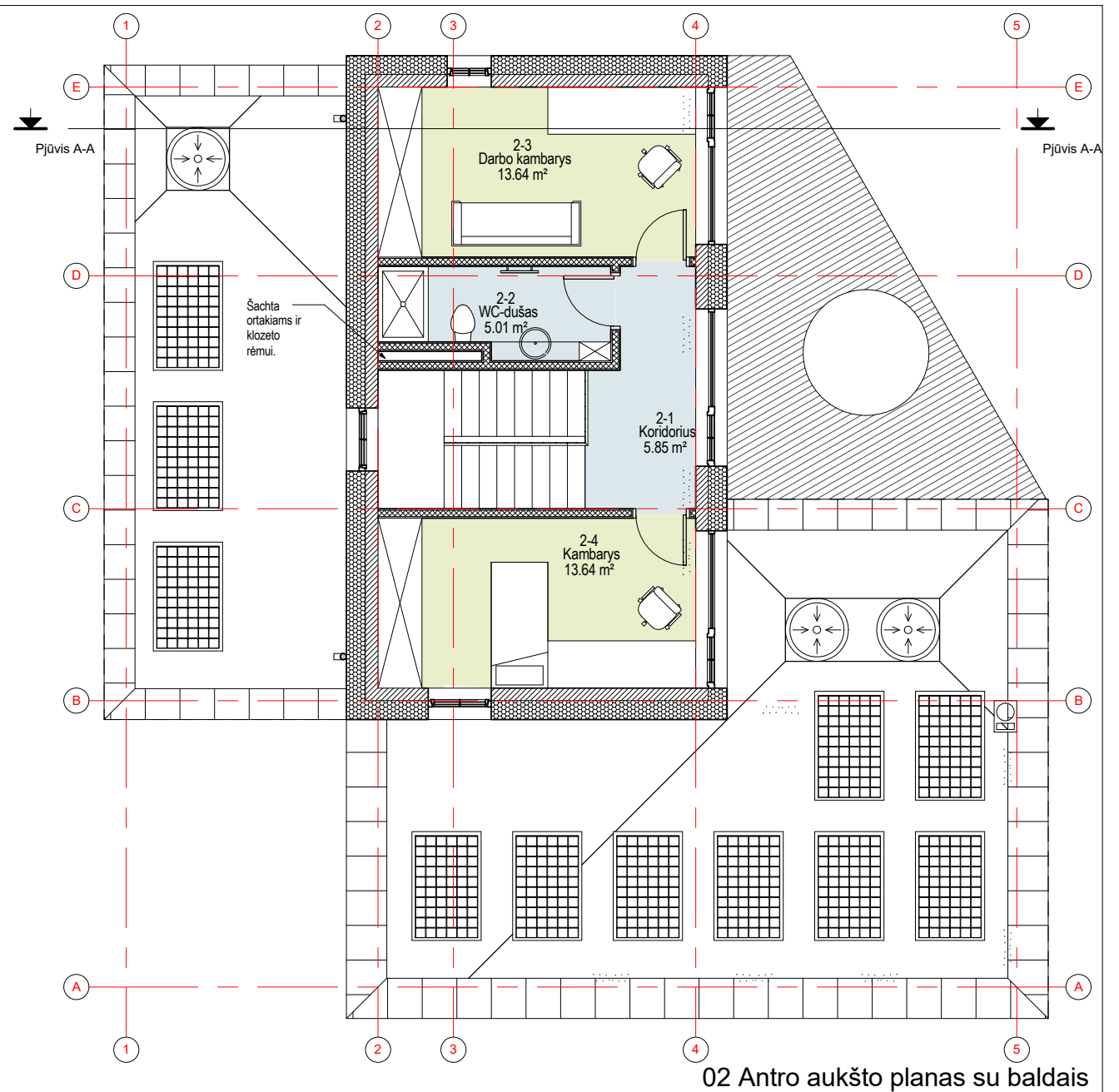

02 Antro aukšto planas su baldais
1 : 100

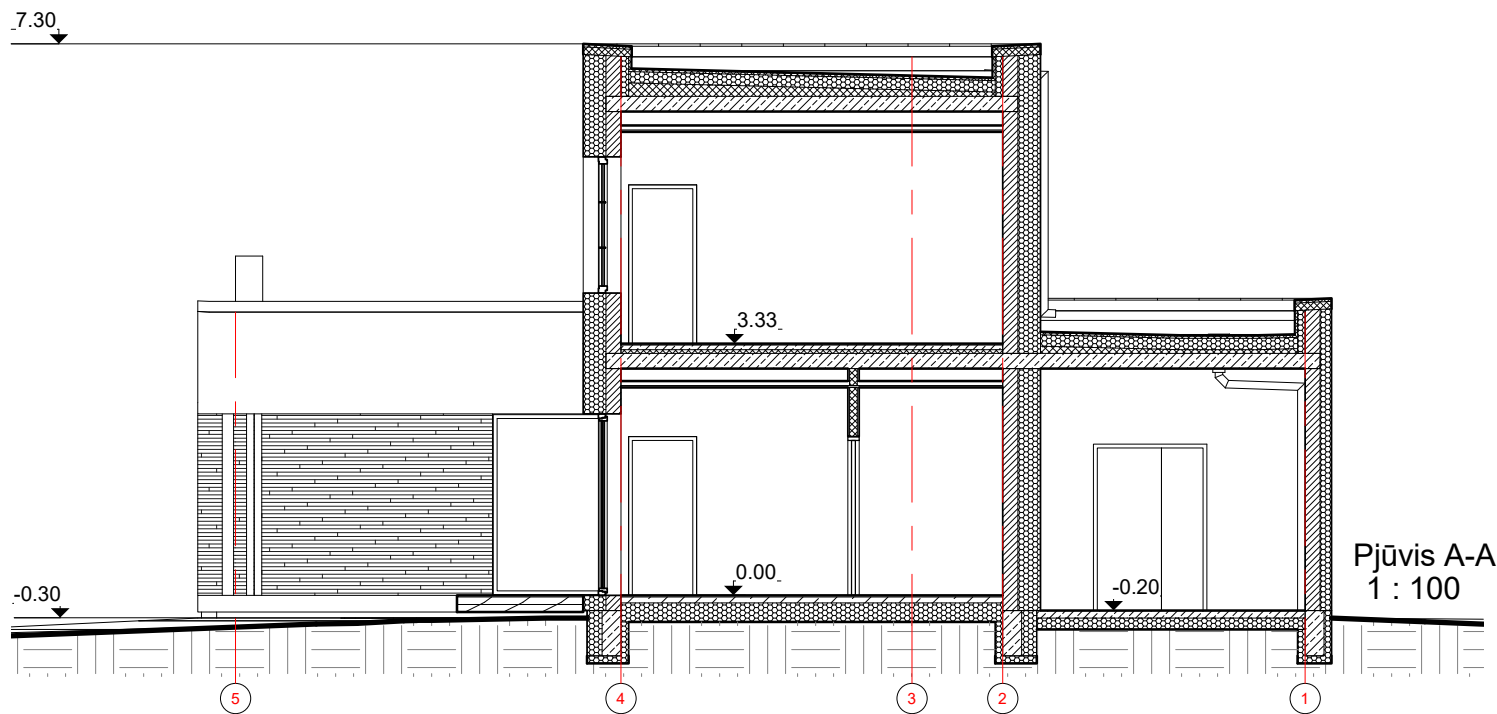

Pjūvis A-A
1 : 100

Patalpų eksplikacija		
Nr.	Pavadinimas	Plotas

01 Pirmo aukšto planas su baldais		
1-1	Sandėliukas	10.49 m ²
1-4	Kambarys	13.05 m ²
1-5	Techninė patalpa	6.96 m ²
1-6	Koridorius	6.30 m ²
1-7	Holas	4.06 m ²

Patalpų eksplikacija		
Nr.	Pavadinimas	Plotas

1-8	Sandėliukas	2.08 m ²
1-9	WC	3.06 m ²
1-10	Virtuvė - svetainė	40.42 m ²
1-11	Vonia	4.94 m ²
1-12	Drabužinė	3.04 m ²
		94.40 m ²

Patalpų eksplikacija		
Nr.	Pavadinimas	Plotas

02 Antro aukšto planas su baldais		
2-1	Koridorius	5.85 m ²
2-2	WC-dušas	5.01 m ²
2-3	Darbo kambarys	13.64 m ²
2-4	Kambarys	13.64 m ²
		38.13 m ²
		132.53 m ²

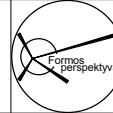
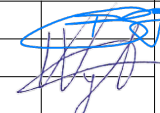
0	2021-01	Statybos leidimui, konkursui ir statybai.	
LAIDA	IŠLEIDIMO DATA	LAIDOS STATUSAS, KEITIMO PRIEŽASTIS (JEI TAIKOMA)	
KVAL. PATV. DOK. NR.	 PROJEKTUOTOJAS - MB "Formos perspektyva" Įmonės kodas: 305553381 Tel.: +370 686 10322 El. p.: architektai@formosperspektyva.lt www.formosperspektyva.lt	STATINIO PROJEKTO PAVADINIMAS Vieno buto gyvenamojo namo Kauno r. sav., Garliavos apylinkių sen., Karkazų k., Varnėnų g. 16, statybos projektas	
A 2173	PV	Pavel Balbatunov	DOKUMENTO PAVADINIMAS Aukštų planai, Pjūvis 
A 2139	PDV	Vytautas Vytuvius	
LT	STATYTOJAS IR (ARBA) UŽSAKOVAS R.D.	DOKUMENTO ŽYMUO 21/02 - 1 - PP - SA - 01	LAPAS LAPŲ 01 01



0	2021-01	Statybos leidimui, konkursui ir statybai.			
LAIDA	IŠLEIDIMO DATA	LAIDOS STATUSAS, KEITIMO PRIEŽASTIS (JEI TAIKOMA)			
KVAL. PATV. DOK. NR.	PROJEKTUOTOJAS - MB "Formos perspektyva" Įmonės kodas: 305553381 Tel.: +370 686 10322 El. p.: architektai@formosperspektyva.lt www.formosperspektyva.lt	STATINIO PROJEKTO PAVADINIMAS Vieno buto gyvenamojo namo Kauno r. sav., Garliavos apylinkių sen., Karkazų k., Varnėnų g. 16, statybos projektas			
A 2173	PV	Pavel Balbatunov		DOKUMENTO PAVADINIMAS Fasadai	LAIDA 0
A 2139	PDV	Vytautas Vytuvis			
LT	STATYTOJAS IR (ARBA) UŽSAKOVAS R.D.	DOKUMENTO ŽYMUO		LAPAS	LAPŲ
		21/02 -1 - PP - SA - 02		01	01

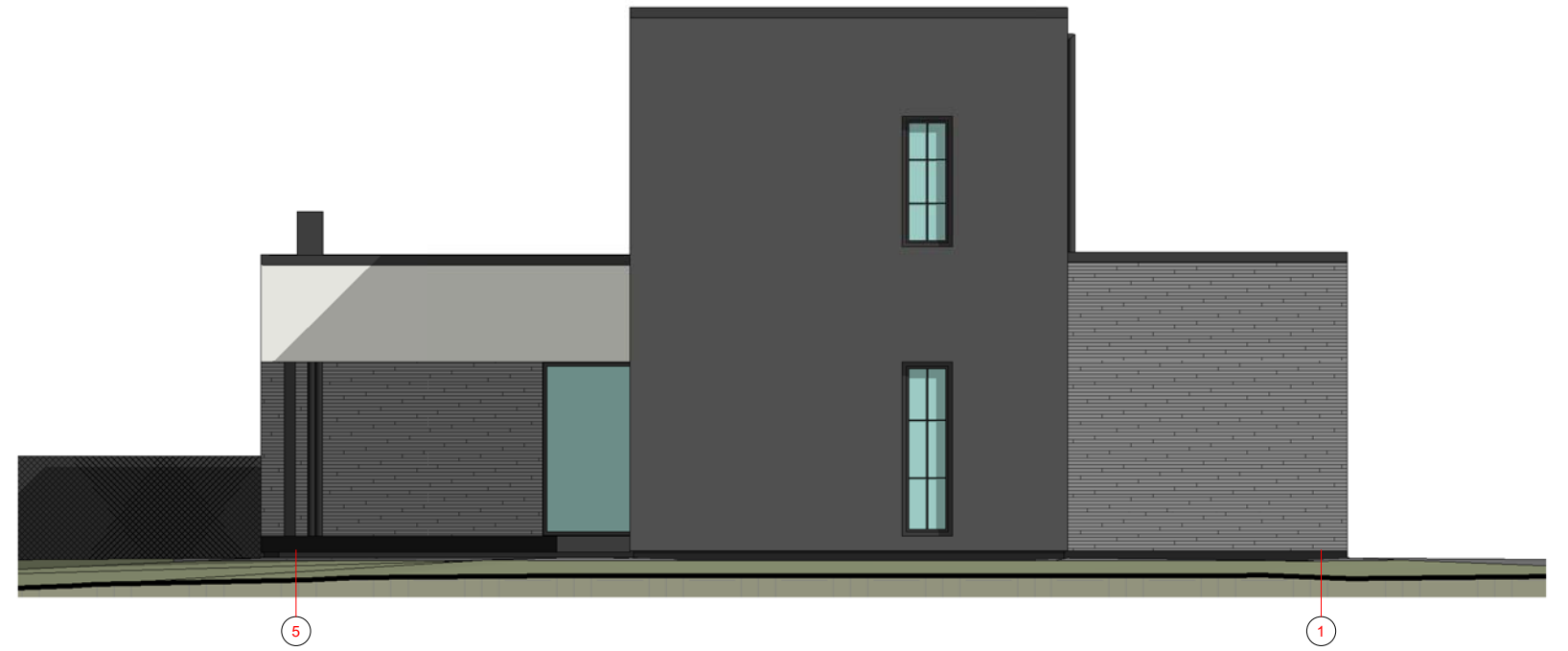

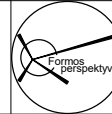
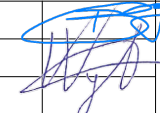

0	2021-01	Statybos leidimui, konkursui ir statybai.			
LAIDA	IŠLEIDIMO DATA	LAIDOS STATUSAS, KEITIMO PRIEŽASTIS (JEI TAIKOMA)			
KVAL. PATV. DOK. NR.	 PROJEKTUOTOJAS - MB "Formos perspektyva" Įmonės kodas: 305553381 Tel.: +370 686 10322 El. p.: architektai@formosperspektyva.lt www.formosperspektyva.lt	STATINIO PROJEKTO PAVADINIMAS Vieno buto gyvenamojo namo Kauno r. sav., Garliavos apylinkių sen., Karkazų k., Varnėnų g. 16, statybos projektas			
A 2173	PV	Pavel Balbatunov		DOKUMENTO PAVADINIMAS	LAIDA
A 2139	PDV	Vytautas Vytuvis		Fasadai	
LT	STATYTOJAS IR (ARBA) UŽSAKOVAS R.D.	DOKUMENTO ŽYMUO		LAPAS	LAPŲ
		21/02 -1 - PP - SA - 03		01	01

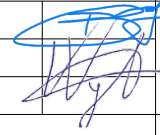

0	2021-01	Statybos leidimui, konkursui ir statybai.			
LAIDA	IŠLEIDIMO DATA	LAIDOS STATUSAS, KEITIMO PRIEŽASTIS (JEI TAIKOMA)			
KVAL. PATV. DOK. NR.	 PROJEKTUOTOJAS - MB "Formos perspektyva" Įmonės kodas: 305553381 Tel.: +370 686 10322 El. p.: architektai@formosperspektyva.lt www.formosperspektyva.lt	STATINIO PROJEKTO PAVADINIMAS Vieno buto gyvenamojo namo Kauno r. sav., Garliavos apylinkių sen., Karkazų k., Varnėnų g. 16, statybos projektas			
A 2173	PV	Pavel Balbatunov		DOKUMENTO PAVADINIMAS	LAIDA
A 2139	PDV	Vytautas Vytuvis		Statinių su gretima urbanistine aplinka vizualizacija	
LT	STATYTOJAS IR (ARBA) UŽSAKOVAS R.D.	DOKUMENTO ŽYMUO		LAPAS	LAPŲ
		21/02 -1 - PP - SA - 04		01	01

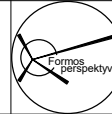

0	2021-01	Statybos leidimui, konkursui ir statybai.			
LAIDA	IŠLEIDIMO DATA	LAIDOS STATUSAS, KEITIMO PRIEŽASTIS (JEI TAIKOMA)			
KVAL. PATV. DOK. NR.	 PROJEKTUOTOJAS - MB "Formos perspektyva" Įmonės kodas: 305553381 Tel.: +370 686 10322 El. p.: architektai@formosperspektyva.lt www.formosperspektyva.lt	STATINIO PROJEKTO PAVADINIMAS Vieno buto gyvenamojo namo Kauno r. sav., Garliavos apylinkių sen., Karkazų k., Varnėnų g. 16, statybos projektas			
A 2173	PV	Pavel Balbatunov		DOKUMENTO PAVADINIMAS	LAIDA
A 2139	PDV	Vytautas Vytuvis		Vizualizacijos	
LT	STATYTOJAS IR (ARBA) UŽSAKOVAS	R.D.	DOKUMENTO ŽYMUO		LAPAS
			21/02 - 1 - PP - SA - 05		LAPŲ
				01	01