

PROJEKTUOTOJAS:

Įm.k. 304770460
Račių g. 1, Vilnius
Tel. Nr. +37069998557



**Gyvenamosios paskirties (dviejų butų) pastato (6.2.), Vilniaus r. sav., Mickūnų sen., Galgių k.,
Tulpių g. 9D (Sklypo kad. Nr. 4152/0100:981), statybos projektas**

OBJEKTAS: Dvibutis gyvenamasis namas (6.2)
STATYTOJAS: S. L.
STATYBOS (STATINIO) VIETA (ADRESAS): Vilniaus r. sav., Mickūnų sen., Galgių k., Tulpių g. 9D
STATYBOS RŪŠIS: Naujo statinio statyba
NAUDOJIMO PASKIRTIS: Gyvenamoji, dviejų butų pastatas (6.2.)
KATEGORIJA: Neypatingas statinys
PROJEKTO ETAPAS: Projektiniai pasiūlymai
PROJEKTO DALIS: **BENDROJI DALIS**
OBJEKTO NR. A-2021-09-03-PP-BD
LAIDA: 0

PROJEKTUOTOJAS: UAB „Alipro“
Direktorė Alina Kanapėnienė



<i>Pareigos</i>	<i>Vardas, Pavardė</i>	<i>Atestato Nr.</i>	<i>Parašas</i>
PV	Alina Kanapėnienė	38024	

TVIRTINU: statytojas (užsakovas): S. L.

Vilnius, 2021

DOKUMENTŲ SUDĖTIES ŽINIARAŠTIS

Dokumento žymuo	Lapų sk.	Laida	Dokumentų pavadinimas	Pastabos	Lapo nr.
	1	0	Antraštinis lapas		1
A-2021-09-03-PP-BD-ŽIN	1	0	Dokumentų sudėties žiniaraštis		2
	2		Patvirtintų projektinių pasiūlymų užduotis		3
A-2021-09-03-PP-BD-AR	2	0	Aiškinamasis raštas		5
Brėžiniai:					
A-2021-09-03-PP-SA	1	0	Vizualizacija		7
A-2021-09-03-PP-SP	1	0	Sklypo (sutvarkymo) dangų planas, M 1:500		8
A-2021-09-03-PP-SA	1	0	Pirmo aukšto planas, M 1:100		9
A-2021-09-03-PP-SA	1	0	Pjūvis, M 1:100		10
A-2021-09-03-PP-SA	2	0	Fasadų planas, M 1:100		11

Paruošė:

PV Alina Kanapėnienė, kval. Dok. Nr. 38024

Architektūros ir teritorijos
planavimo skyriaus
vedėjo pavaduotoja
Audronė Ercmonaitė

Forma patvirtinta
Vilniaus rajono
savivaldybės
administracijos
direktoriaus

2017 m. lapkričio 28 d.
įsakymu Nr. 30- 3071

PROJEKTINIŲ PASIŪLYMŲ RENGIMO UŽDUOTIS

2021 m. spalio 12 d.
Vilnius

PU-1296
2021-10-14

1. Projektinių pasiūlymų paskirtis *išreikšti ir pristatyti visuomenei pastato architektūrinę idėją*
2. Informacija apie sumanytą projektuoti statinį (*pildo statytojas*):

2.1.	statinio pavadinimas	Gyvenamosios paskirties (dviejų butų) pastato (6.2.), Vilniaus r. sav., Mickūnų sen., Galgių k., Tulpių g. 9D (Sklypo kad. Nr. 4152/0100:981), statybos projektas
2.2.	statybos adresas	Vilniaus r. sav., Mickūnų sen., Galgių k., Tulpių g. 9D
2.3.	statybos rūšis	Nauja statyba
2.4.	statinio kategorija	Neypatingas
2.5.	pagrindinė statinio naudojimo paskirtis	Dvibutis gyvenamasis namas (6.2)
2.6.	statinio bendras, antžeminis, požeminis plotas	Bendras plotas – 232.72 m ² ; Antžeminis plotas – 232.72 m ² ; Požeminis plotas – 0 m ² .
2.7.	sklypo plotas	1483 m ²
2.8.	kita informacija (paveldo, saugomos teritorijos)	-

3. Pagrindiniai teritorijų planavimo dokumentų reglamentai ir konteksto charakteristikos (*pildo statytojas*):

		Projektinių pasiūlymų	Bendras planas	Specialieji planai	Detalusis planas /senamesčio apsaugos reglamentai	Aplinkoje vyraujantys
3.1.	žemės naudojimas	Vienbučių ir dvibučių gyvenamųjų pastatų teritorijos	Mažo intensyvumo gyvenamosios teritorijos	-	-	Vienbučiai, dvibučiai gyvenamieji namai
3.2.	užstatymo tipas	Laisvas	-	-	-	-
3.3.	užstatymo tankumas	Iki 24 %	-	-	-	30-34%
3.4.	užstatymo intensyvumas	0,40	0,4	-	-	0,4
3.5.	aukštis (m) nuo statinių statybos zonos esamo žemės paviršiaus	Iki 5,5 m	-	-	-	-
3.6.	maksimali absoliutinė altitudė (m)	174.20 m	-	-	-	-
3.7.	aukštų skaičius (nuo iki)	Iki 2 aukštų	Iki 3 aukštų	-	-	2-3 a
3.8.	automobilių stovėjimo vietų skaičius	4 vnt.	-	-	-	-
3.9.	priklausomų želdynų plotas	906 kv.m. (61 %)	>5 %	-	-	-
3.10.	esamų medžių taksacija	Sklype yra du medžiai. Kadangi yra neišlaikomas atstumas nuo projektuojamo pastato iki esamo medžio, kertamas esantis beržas 3,40 m atstumu nuo projektuojamo namo, šiaurės vakarų pusėje.	-	-	-	-

4. Pagrindiniai statinio paskirties rodikliai (pildo statytojas):

4.1.	Pastato pagrindinis, antžeminis plotas	Pagrindinis plotas – 232.72 m ² ; Antžeminis plotas – 232.72 m ² ;
4.2.	salės plotas (prekybos, maitinimo ir kultūros paskirties pastatų)	-
4.3.	butų skaičius	2 butai
4.4.	kambarių (numerių) skaičius	-
4.5.	darbo vietų skaičius	-
4.6.	aptarnaujamų žmonių skaičius	-
4.7.	kiti rodikliai	-

5. Projektinių pasiūlymų sudėtis (pildo statytojas):

6.1.	Aiškinamasis raštas
6.2.	Vizualizacijos
6.3.	Sklypo planas
6.4.	Aukšto plano schema
6.5.	Pjūvio schema
6.6.	Fasadų schema

6. Statytojo pateikiami dokumentai ir duomenys (pildo statytojas):

7.1.	žemės sklypo nuosavybės dokumentas (išrašas iš RC)
7.2.	žemės sklypo planas
7.3.	Topografinis žemės sklypo planas

Statytojas (užsakovas) SAULIUS LIUDVINAVIČIUS
(fizinis arba juridinis asmuo) (parašas)

Projektinių pasiūlymų rengėjas UAB „ALIPRO“, Alina Kanapėnienė
(projektavimo organizacija, projekto vadovas) (parašas)

Dokumentą elektroniniu
parašu pasirašė
SAULIUS, LIUDVINAVIČIUS
S
Data: 2021-10-13 11:17:08

AIŠKINAMASIS RAŠTAS

1. Projektiniai pasiūlymai rengiami vadovaujantis pagrindiniais normatyviniais LR dokumentais ir kitais duomenimis:

1. LR Statybos įstatymas (Žin., 1995, Nr. 107-2391; 2004, Nr. 21-617; 2013, Nr. 76-3824). Aktuali redakcija nuo 2019-01-01;
2. LR Aplinkos apsaugos įstatymas (Lietuvos Aidas, Nr. 20; 1992, Nr. 5-75). Aktuali redakcija nuo 2018-07-01;
3. LR žemės įstatymas (Žin., 1994, Nr. 34-620; 2004, Nr. 28-868). Aktuali redakcija nuo 2019-01-01;
4. LR Teritorijų planavimo įstatymas (Žin., 1995, Nr. 107-2391; 2004, Nr. 21-617; 2013, Nr. 76-3824). Aktuali redakcija 2018-11-01;
5. Galiojantys statybos techniniai reglamentai;
6. Lietuvos Respublikos statybos normos, taisyklės;
7. Higienos normos ir aplinkos apsaugos normatyviniai dokumentai;

2. Įvadinė dalis

2.1. Privalomieji ir kiti pagrindiniai dokumentai:

- 2.1.1. Žemės sklypo nuosavybės dokumentai;
- 2.1.2. Žemės sklypo planas;
- 2.1.3. Projektinių pasiūlymų rengimo užduotis.

2.2. Bendrieji duomenys

1.	Statytojas	S. L.
2.	Projektuotojas	UAB „Alipro“
3.	Statybos adresas	Vilniaus r. sav., Mickūnų sen., Galgių k., Tulpių g. 9D
4.	Objektai	Dvibutis gyvenamasis namas
5.	Statybos rūšis	Nauja statyba.
6.	Statinių kategorija	Neypatingas statinys.
7.	Stadija	Projektiniai pasiūlymai.
8.	Sklypo plotas	1483 m ²

2.3. ESAMA SITUACIJA

Sklypas, kuriame projektuojamas dvibutis gyvenamasis namas yra Vilniaus r. sav., Mickūnų sen., Galgių k., Tulpių g. 9D. Netoli Tulpių gatvės yra įsikūrę gyvenamieji rajonai, tokie kaip Didieji Pupojai, Mažieji Pupojai, išvystyta šių rajonų infrastruktūra, asfaltuotas privažiavimas.

2.4. Bendrieji statinio rodikliai

Pavadinimas	Mato vienetas	Kiekis	Pastabos
I. SKLYPAS			
1. sklypo plotas	m ²	1483	
2. sklypo užstatymo intensyvumas	%	16	Bendras užstatymo plotas 298 m ²
3. sklypo užstatymo tankumas	%	20	
4. Apželdintas žemės plotas	%	61	906 m ²
II. PASTATAS			
Dvibutis gyvenamasis namas (6.2.)			
1. Pastato bendras plotas.*	m ²	232.72	
2. Pastato tūris.*	m ³	1510	
3. Aukštų skaičius.*	vnt.	1	

Pareigos	Vardas Pavardė	Kval.Dok.Nr	DOKUMENTO ŽYMUO	LAPAS	LAPŲ	LAIDA
PV	Alina Kanapėnienė	38024	A-2021-09-03-PP-BD-AR			0

Pavadinimas	Mato vienetas	Kiekis	Pastabos
4. Pastato aukštis. *	m	5,07	
5. Pastato atsparumas ugniai (I, II, III)	MJ/m ²	II	
6. Energinio naudingumo klasė	-	A++	
7. Akustinio komforto sąlygų klasė	-	C	
8. Automobilių parkavimo skaičius	Vnt.	4	

3. Architektūrinė dalis

3.1. Tūriniai – planiniai sprendimai

Projektuojama pastatui parinkta moderni architektūra: du stačiakampiai tūriai, dengti plokščiais stogais. Projektuojamas 1 aukšto dvibutis gyvenamosios paskirties pastatas, kuriame:

Butas „A“	Butas „B“
Bendrojo naudojimo patalpos – svetainė, virtuvė;	Bendrojo naudojimo patalpos – svetainė, virtuvė;
Miegamieji kambariai – 3 vnt.;	Miegamieji kambariai – 3 vnt.;
Techninė patalpa;	Techninė patalpa;
Drabužinė – 2 vnt.;	Drabužinė – 2 vnt.;
Pagalbinė patalpa – san. mazgas.	Pagalbinė patalpa – san. mazgas.

3.2. Konstrukciniai ir architektūriniai sprendimai

- **Pamatai.** Projektuojami g/b poliniai pamatai.
- **Sienos.** Akytojo betono blokeliai 25 cm storio, polistireniniu putlpaščiu Šiloporos NEO 25 cm storio.
- **Stogas.** Plokščias stogas, g/b perdangos plokščių, danga – EPDM sistemos.
- **Durys.** Vidaus durys – plastikinio profilio rėmai. Lauko durys - sustiprintos, aliuminio konstrukcijos su staktomis ir selektyvinio stiklo paketais.
- **Langai.** Plastiko profilio rėmai su stiklo paketu, atitinkantys A++ energinio efektyvumo klasę.

Šis projektas atitinka galiojančias normas bei taisykles, ir išpildžius visas jame numatomas priemones, užtikrina saugų pastato eksploatavimą. Statinio statyba ir naudojimas nepažeis ir nepablogins trečiųjų asmenų interesų.

Pareigos	Vardas Pavardė	Kval.Dok.Nr	DOKUMENTO ŽYMUO	LAPAS	LAPŲ	LAIDA
PV	Alina Kanapėnienė	38024	A-2021-09-03-PP-BD-AR			0



Pastabos:

1. Matmenys duoti mm, altitudės m. Tikslinti statybos metu.
2. Nekeisti dalinai ar pilnai projektuojamų sprendinių ar specifikacijų be raštiško projektuotojo sutikimo.
3. Visus išmatavimus tikslinti vietoje, apie visus pastebėtus netikslumus informuoti projekto vadovą.
4. Projektuotojas turi jo parengto projekto autorines teises. Statytojas be projektuotojo sutikimo projekto kopijas gali naudoti tik tam tikslui, kuriam skirtas projektas.

KVAL. DOK. NR.				STATINIO PROJEKTO PAVADINIMAS: Gyvenamosios paskirties (dvejų butų) pastato (6.2.), Vilniaus r. sav., Mickūnų sen., Galgių k., Tulpių g. 9D (Sklypo kad. Nr. 4152/0100:981), statybos projektas		
38024	PV	ALINA KANAPĖNIENĖ		STATINIO NR. IR PAVADINIMAS: 1. Dvibutis gyvenamasis namas		
A 2014	PDV/arch.	ANDRIUS KENSTAVIČIUS				
				DOKUMENTO PAVADINIMAS: Vizualizacijos		LAIDA 0
KALBOS TRUMP.	STATYTOJAS/UŽSAKOVAS: S. L.			DOKUMENTO ŽYMUO: A-2021-09-03-PP-SA		LAPAS 0
LT						LAPŲ 0



6 066 300
591 350

NUOVAŽOS DANGOS PJŪVIS

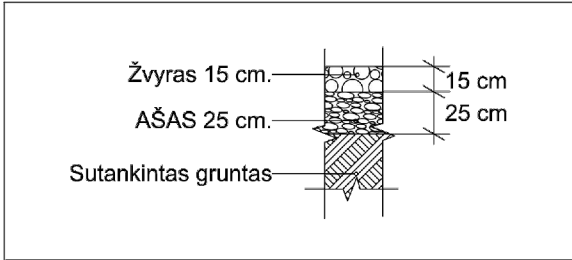

STATINIŲ EKSPLIKACIJA

Nr.	Statinio pavadinimas
1	Projektuojamas dvibutis gyvenamasis namas
2	Projektuojama automobilių stovėjimo aikštelė

SUTARTINIAI ŽYMĖJIMAI

	Sklypo ribos
	Statinių statybos zonos riba
	Stogo kontūras
	Projektuojamas dvibutis gyvenamasis namas
	Ivažiavimas į sklypą
	Iėjimas į pastatą
	Esama Tulpių gatvė- asfalto danga
	Servitutas
	Projektuojama nuovaža- žvyro danga
	Projektuojama aikštelė- trinkelų danga 100 kv.m
	Proje. privažiavimo kelias- trinkelų danga 96 kv.m
	Vejos danga - 906 kv.m
	Terasos danga - 41 kv.m
	Kertamas medis
	Atliekų rūšiavimo konteinerių vieta
	Paviršinių vandens nuotekų surinkimo latakas

PAGRINDINIAI TECHNINIAI-EKONOMINIAI RODIKLIAI

1.	Sklypo plotas	1483 kv.m
2.	Sklypo bendras užstatymo plotas	298 kv.m
3.	Sklypo užstatymo tankis	20 %
4.	Sklypo užstatymo intensyvumas	16 %
5.	Apželdintos sklypo dalies plotas	906 kv.m
6.	Automobilių parkavimo vietų skaičius	4 vnt.

- X=6066259.48
Y=591328.72
Kolonos vidurio taškas
X=6066256.60
Y=591331.83
- Ašių 8-D susikirtimo taškas
X=6066253.04
Y=591328.54
- Ašių 7-D susikirtimo taškas
X=6066255.92
Y=591325.42
- Ašių 7-E susikirtimo taškas
X=6066243.02
Y=591313.48
- Ašių 2-E susikirtimo taškas
X=6066240.14
Y=591316.60
- Ašių 2-D susikirtimo taškas
X=6066239.47
Y=591310.18
- Kolonos vidurio taškas
X=6066236.58
Y=591313.30
- Ašių 1-D susikirtimo taškas

78/33-0286
78/33-0306

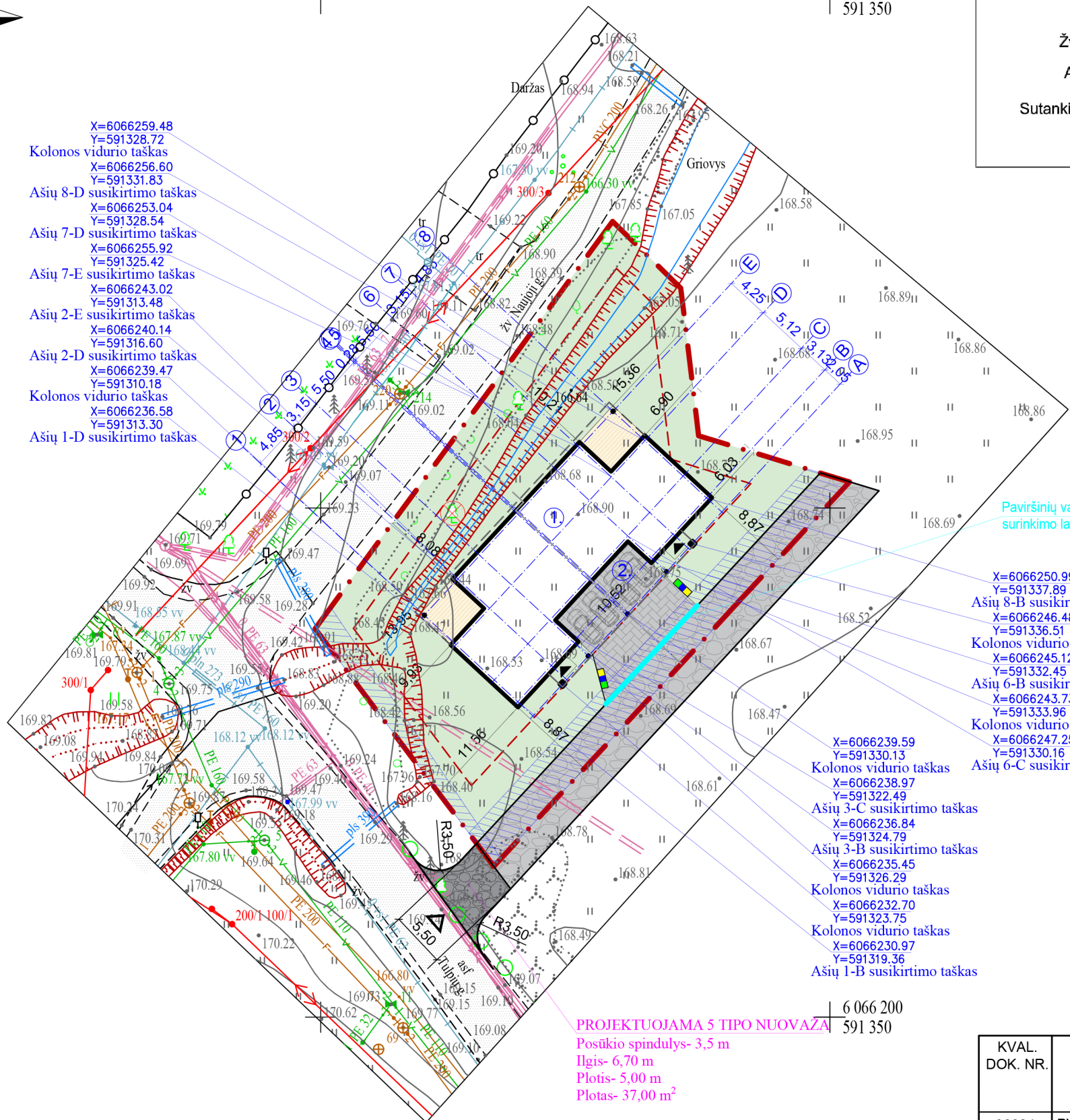

- X=6066250.99
Y=591337.89
Ašių 8-B susikirtimo taškas
X=6066246.48
Y=591336.51
- Kolonos vidurio taškas
X=6066245.12
Y=591332.45
- Ašių 6-B susikirtimo taškas
X=6066243.73
Y=591333.96
- Kolonos vidurio taškas
X=6066247.25
Y=591330.16
- Ašių 6-C susikirtimo taškas
- X=6066239.59
Y=591330.13
Kolonos vidurio taškas
X=6066238.97
Y=591322.49
- Ašių 3-C susikirtimo taškas
X=6066236.84
Y=591324.79
- Ašių 3-B susikirtimo taškas
X=6066235.45
Y=591326.29
- Kolonos vidurio taškas
X=6066232.70
Y=591323.75
- Kolonos vidurio taškas
X=6066230.97
Y=591319.36
- Ašių 1-B susikirtimo taškas

PROJEKTUOJAMA 5 TIPO NUOVAŽA
 Postūčio spindulys- 3,5 m
 Ilgis- 6,70 m
 Plotis- 5,00 m
 Plotas- 37,00 m²

① ±0.00=168.70

6 066 200
591 250

6 066 200
591 350

KVAL. DOK. NR.	Įm.k. 304770460 Račių g. 1, Vilnius Tel. Nr. +37069998557 			STATINIO PROJEKTO PAVADINIMAS Gyvenamosios paskirties (dviejų butų) pastato (6.2.), Vilniaus r. sav., Mickūnų sen., Galgių k., Tulpių g. 9D (Sklypo kad. Nr. 4152/0100:981), statybos projektas		
38024	PV	ALINA KANAPĖNIENĖ		STATINIO NR. IR PAVADINIMAS 1. Dvibutis gyvenamasis namas		
A 2014	PDV/arch.	ANDRIUS KENSTAVIČIUS		DOKUMENTO PAVADINIMAS Sklypo sutvarkymo (aplinkotvarkos) planas, M 1:500		
				LAIDA 0		
KALBOS TRUMP.	STATYTOJAS/UŽSAKOVAS S L			DOKUMENTO ŽYMUO A-2021-09-03-PP-SP		
LT				LAPAS 0	LAPŲ 0	

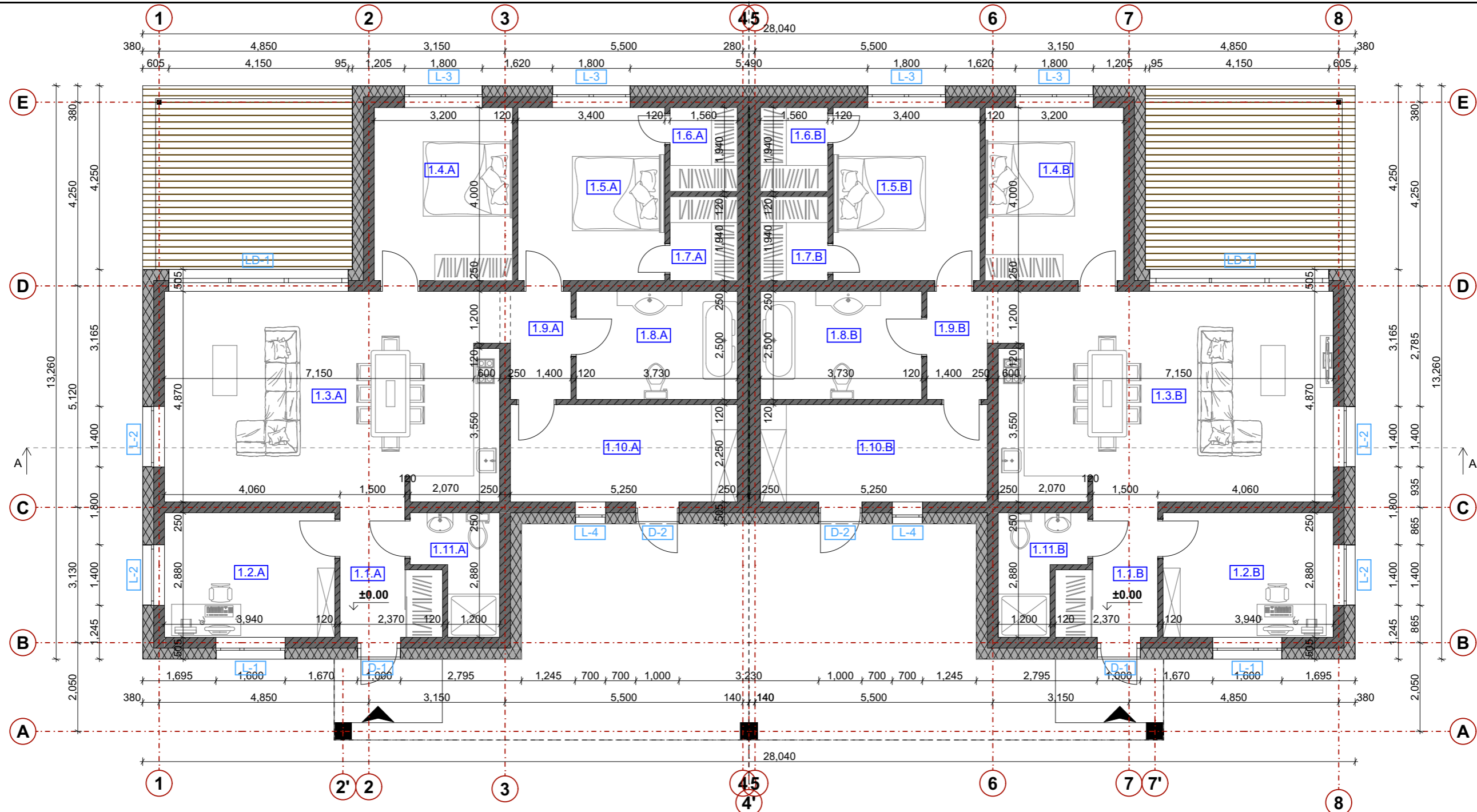

PATALPŲ EKSPLIKACIJA		
Butas "A"		
Nr.	Pavadinimas	Plotas, m ²
1.1.A	Tambūras	5,68
1.2.A	Kambarys Nr. 1	11,34
1.3.A	Svetainė- virtuvė	37,74
1.4.A	Kambarys Nr. 2	12,80
1.5.A	Miegamasis	13,60
1.6.A	Drabužinė Nr. 1	3,03
1.7.A	Drabužinė Nr. 2	3,03
1.8.A	Vonios kambarys	9,33
1.9.A	Koridorius	3,50
1.10.A	Techninė patalpa	11,81
1.11.A	San. mazgas	4,50
Bendras buto "A" plotas		116.36

PATALPŲ EKSPLIKACIJA		
Butas "B"		
Nr.	Pavadinimas	Plotas, m ²
1.1.B	Tambūras	5,68
1.2.B	Kambarys Nr. 1	11,34
1.3.B	Svetainė- virtuvė	37,74
1.4.B	Kambarys Nr. 2	12,80
1.5.B	Miegamasis	13,60
1.6.B	Drabužinė Nr. 1	3,03
1.7.B	Drabužinė Nr. 2	3,03
1.8.B	Vonios kambarys	9,33
1.9.B	Koridorius	3,50
1.10.B	Techninė patalpa	11,81
1.11.B	San. mazgas	4,50
Bendras buto "B" plotas		116.36

SUTARTINIS ŽYMĖJIMAS		
	Pagrindinis įėjimas į namą	
	Namo sienos- akytojo betono blokelių mūras (250 mm)	
	Pertvarinės sienos - blokelių mūras (120 mm)	
	Šilumos izoliacija - Šiloporos NEO (250 mm)	
	Izoliacinė plokštė - FF-PIR 30 GYL (30 mm)	
KVAL. DOK. NR.	Įm.k. 304770460 Prūsų g. 10, Vilnius Tel. Nr. +37069998557 	
38024	PV	ALINA KANAPĖNIENĖ
A 2014	PDV/arch.	ANDRIUS KENSTAVIČIUS
KALBOS TRUMP.	STATYTOJAS/UŽSAKOVAS:	
LT	S. L.	

Pastabos.		
1. Visi matmenys brėžiniuose pateikiami milimetrais, o altitudės - metrais.		
2. Projektuojamo gyvenamojo namo išorinės (lauko) sienos - 250 mm storio akytojo betono blokelių mūras, apšiltintas 250 mm storio Šiloporos Neo sluoksniu ir nutinkuotas plonasluoksniu fasadiniu tinku 5 mm storiu. Bendras išorinės sienos storis 505 mm.		
3. Pertvaros - blokelių mūras, 120 mm storio +20mm apdaila.		
STATINIO PROJEKTO PAVADINIMAS:		
Gyvenamosios paskirties (dvejų butų) pastato (6.2.), Vilniaus r. sav., Mickūnų sen., Galgių k., Tulpių g. 9D (Sklypo kad. Nr. 4152/0100:981), statybos projektas		
STATINIO NR. IR PAVADINIMAS:		
1. Dvibutis gyvenamasis namas		
DOKUMENTO PAVADINIMAS:		LAIDA
Planas, M1:100		0
DOKUMENTO ŽYMUO:		LAPAS LAPŲ
A-2021-09-03-PP-SA		0 0

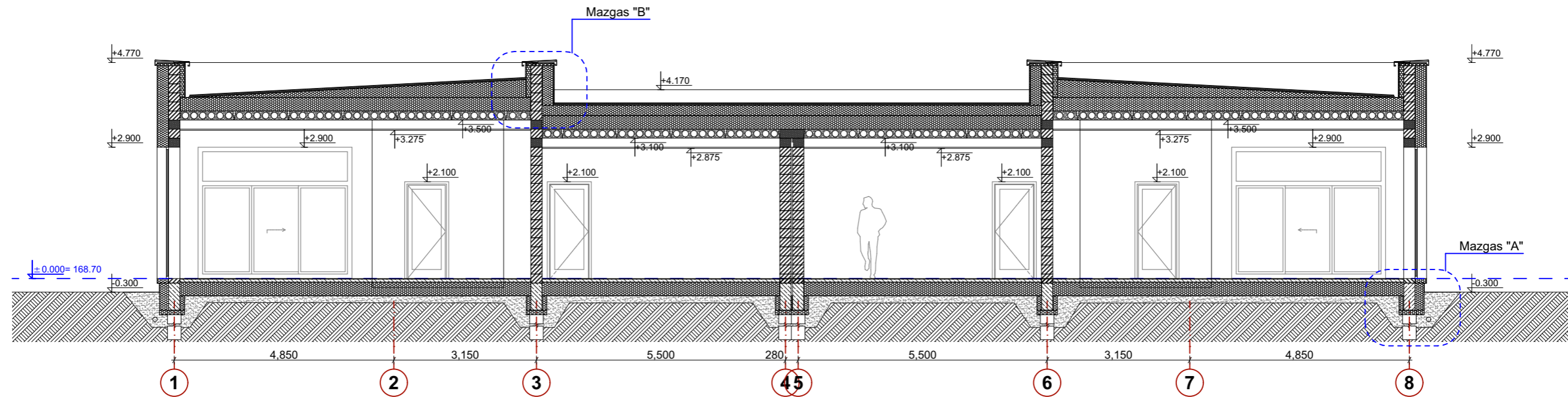

Pastabos:

1. Matmenys duoti mm, altitudės m. Tikslinti statybos metu.
2. Nekeisti dalinai ar pilnai projektuojamų sprendinių ar specifikacijų be raštiško projektuotojo sutikimo.
3. Visus išmatavimus tikslinti vietoje, apie visus pastebėtus netikslumus informuoti projekto vadovą.
4. Projektuotojas turi jo parengto projekto autorines teises. Statytojas be projektuotojo sutikimo projekto kopijas gali naudoti tik tam tikslui, kuriam skirtas projektas.

KVAL. DOK. NR.	Įm.k. 304770460 Prūsų g. 10, Vilnius Tel. Nr. +37069998557 		STATINIO PROJEKTO PAVADINIMAS: Gyvenamosios paskirties (dviejų butų) pastato (6.2.), Vilniaus r. sav., Mickūnų sen., Galgių k., Tulpių g. 9D (Sklypo kad. Nr. 4152/0100:981), statybos projektas	
38024	PV	ALINA KANAPĖNIENĖ	STATINIO NR. IR PAVADINIMAS: 1. Dvibutis gyvenamasis namas	
A 2014	PDV/arch.	ANDRIUS KENSTAVIČIUS	DOKUMENTO PAVADINIMAS: Pastato pjūvis A-A, M1:100	
			LAI DA	0
KALBOS TRUMP.	STATYTOJAS/UŽSAKOVAS: S. L.		DOKUMENTO ŽYMUO: A-2021-09-03-PP-SA	LAPAS 0
LT			LAPŲ	0

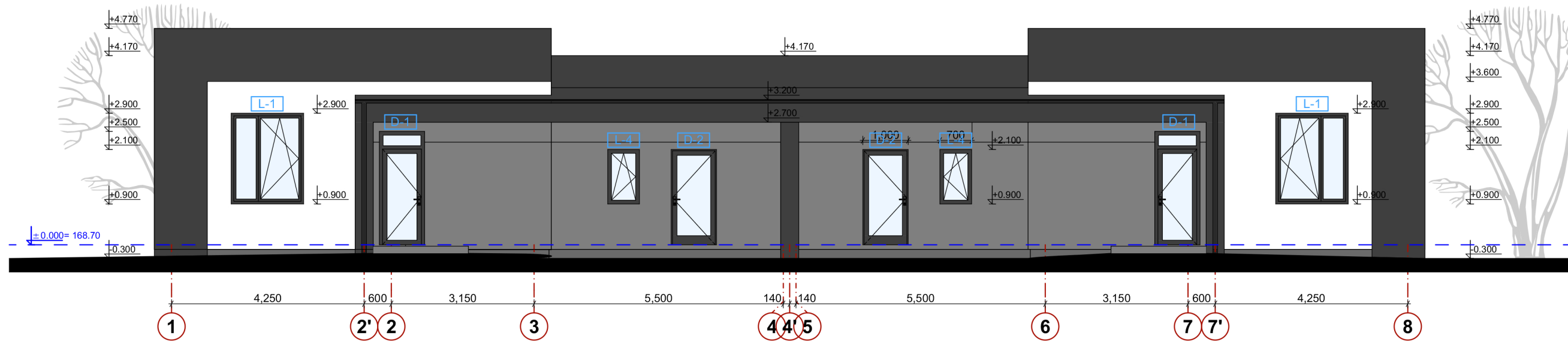
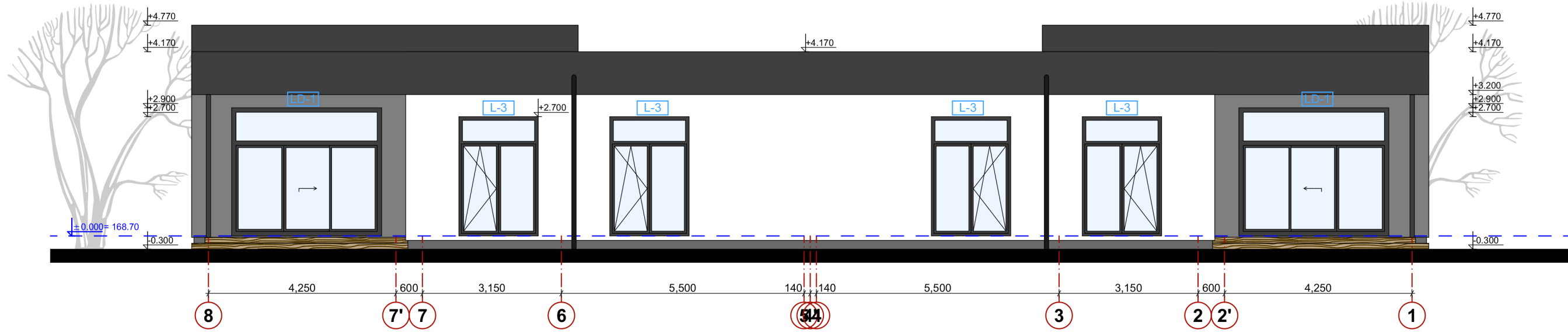

±0.000= 168.70

SUTARTINIS FASADŲ APDAILOS ŽYMĖJIMAS

	Sienų apdaila- struktūrinis tinkas, baltos spalvos.
	Sienų apdaila- struktūrinis tinkas, tamsiai pilkos spalvos.
	Sienų apdaila- klinkerinės plytelės, pilkos spalvos.
	Cokolio apdaila - tinkas, pilkos spalvos.
	Terasos dailylentės

- Pastabos:**
1. Matmenys duoti mm, altitudės m. Tikslinti statybos metu.
 2. Nekeisti dalinai ar pilnai projektuojamų sprendinių ar specifikacijų be raštiško projektuotojo sutikimo.
 3. Visus išmatavimus tikslinti vietoje, apie visus pastebėtus netikslumus informuoti projekto vadovą.
 4. Projektuotojas turi jo parengto projekto autorines teises. Statytojas be projektuotojo sutikimo projekto kopijas gali naudoti tik tam tikslui, kuriam skirtas projektas.

KVAL. DOK. NR.	Im.k. 304770460 Prūsų g. 10, Vilnius Tel. Nr. +37069998557 			STATINIO PROJEKTO PAVADINIMAS: Gyvenamosios paskirties (dvių butų) pastato (6.2.), Vilniaus r. sav., Mickūnų sen., Galgių k., Tulpių g. 9D (Sklypo kad. Nr. 4152/0100:981), statybos projektas	
38024	PV	ALINA KANAPĖNIENĖ		STATINIO NR. IR PAVADINIMAS: 1. Dvibutis gyvenamasis namas	
A 2014	PDV/arch.	ANDRIUS KENSTAVIČIUS		DOKUMENTO PAVADINIMAS: Fasadų planas, M1:100	
				DOKUMENTO ŽYMUO: A-2021-09-03-PP-SA	
KALBOS TRUMP.	STATYTOJAS/UŽSAKOVAS: S L			LAPAS	LAPŲ
LT				0	0

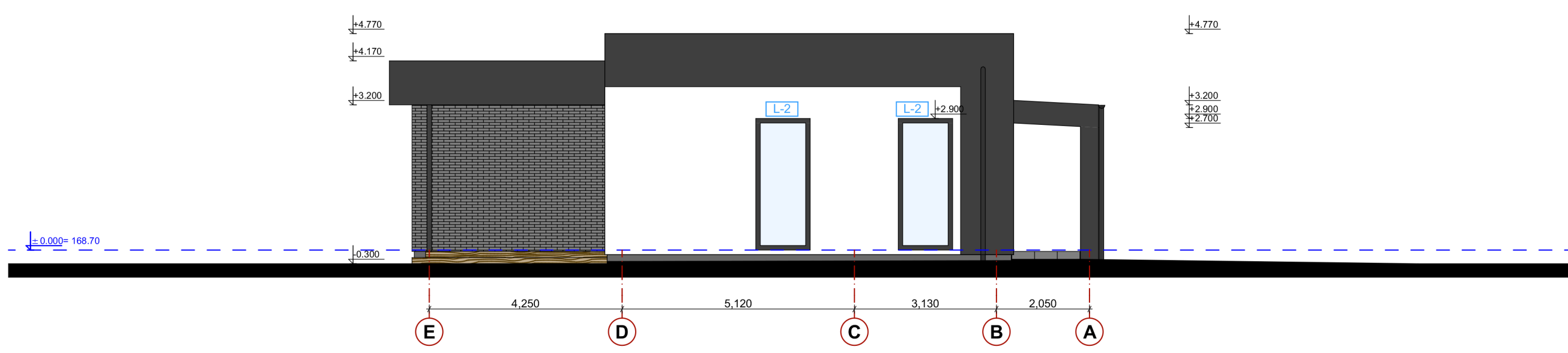
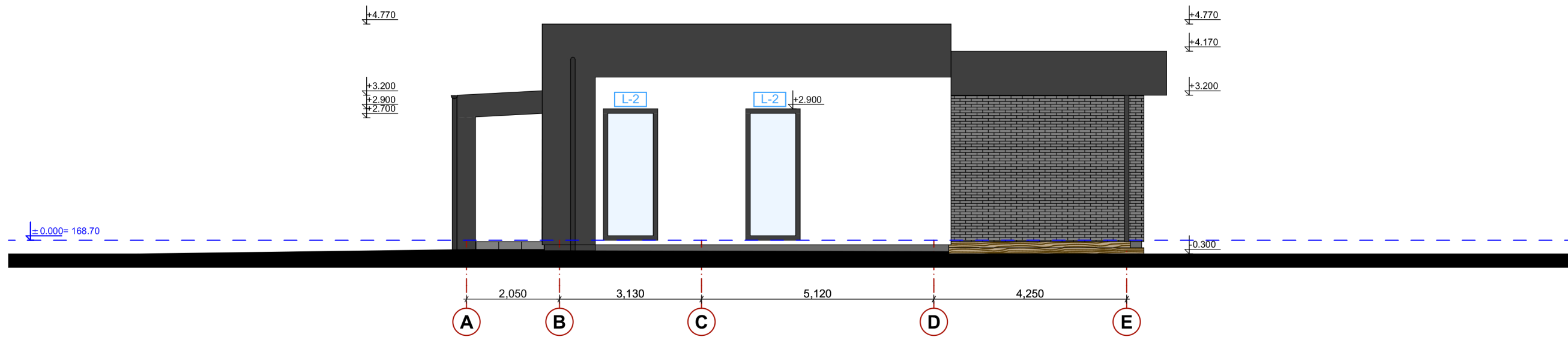

±0.000= 168.70

SUTARTINIS FASADŲ APDAILOS ŽYMĖJIMAS

	Sienų apdaila- struktūrinis tinkas, baltos spalvos.
	Sienų apdaila- struktūrinis tinkas, tamsiai pilkos spalvos.
	Sienų apdaila- klinkerinės plytelės, pilkos spalvos.
	Cokolio apdaila - tinkas, pilkos spalvos.
	Terasos dailylentės

- Pastabos:**
1. Matmenys duoti mm, altitudės m. Tikslinti statybos metu.
 2. Nekeisti dalinai ar pilnai projektuojamų sprendinių ar specifikacijų be raštiško projektuotojo sutikimo.
 3. Visus išmatavimus tikslinti vietoje, apie visus pastebėtus netikslumus informuoti projekto vadovą.
 4. Projektuotojas turi jo parengto projekto autorines teises. Statytojas be projektuotojo sutikimo projekto kopijas gali naudoti tik tam tikslui, kuriam skirtas projektas.

KVAL. DOK. NR.				STATINIO PROJEKTO PAVADINIMAS: Gyvenamosios paskirties (dvių butų) pastato (6.2.), Vilniaus r. sav., Mickūnų sen., Galgių k., Tulpių g. 9D (Sklypo kad. Nr. 4152/0100:981), statybos projektas		
	38024	PV	ALINA KANAPĖNIENĖ	STATINIO NR. IR PAVADINIMAS: 1. Dvibutis gyvenamasis namas		
A 2014	PDV/arch.	ANDRIUS KENSTAVIČIUS	DOKUMENTO PAVADINIMAS: Fasadų planas, M1:100			LAI DA 0
KALBOS TRUMP.	STATYTOJAS/UŽSAKOVAS: S L			DOKUMENTO ŽYMUO: A-2021-09-03-PP-SA		LAPAS 0
LT						LAPŲ 0