

PROJEKTO RENGĖJAS:

UAB „Šlamos ir partneriai“
į.k. 300578039, Raudondvario pl. 150-207, Kaunas +370-61193104

BYLOS ŽYMUO	1
DALIS	PROJEKTINIAI PASIŪLYMAI

STATYTOJAS	A.L.
PROJEKTO PAVADINIMAS	Gyvenamosios paskirties (vieno buto) pastato, pagalbinio ūkio paskirties pastato Vilniaus r. sav., Šatrininkų sen., Rokantiškių k., Juozapo Montvilo g. 20 statybos projektas
ADRESAS	Vilniaus r. sav., Šatrininkų sen., Rokantiškių k., Juozapo Montvilo g. 20
ETAPAS	PP
STATINIŲ PAVADINIMAS	Gyvenamosios paskirties (vieno buto) pastatas, Pagalbinio ūkio paskirties pastatas
LAIDA	0
PROJEKTO NR.	SLA21/12
STATINIO KATEGORIJA	NEYPATINGIEJI STATINIAI

PAREIGOS	VARDAS, PAVARDĖ	PARAŠAS	ATEST.
DIREKTORIUS, PV, SAPDV, ARCHITEKTAS	SKIRMANTAS ŠLAMAS		A1769
STATYTOJAS	A.L.		

AIŠKINAMASIS RAŠTAS

PROJEKTAS:

Gyvenamosios paskirties (vieno buto) pastato, pagalbinio ūkio paskirties pastato Vilniaus r. sav., Šatrininkų sen., Rokantiškių k., Juozapo Montvilo g. 20 statybos projektas

STATINIO STATYBOS VIETA:

Vilniaus r. sav., Šatrininkų sen., Rokantiškių k., Juozapo Montvilo g. 20

STATINIO PAGRINDINĖ NAUDOJIMO PASKIRTIS:

6.1. gyvenamosios paskirties (vieno buto) pastatai (namai)

STATYBOS RŪŠIS:

NAUJA STATYBA

PROJEKTUOJAMŲ STATINIŲ SĄRAŠAS:

VIENO BUTO GYVENAMASIS NAMAS

AIŠKINAMASIS RAŠTAS:

Žemės sklypas. Sklype statinių nėra. Reljefas nelygus, sklype nėra saugotinių medžių ir krūmų želdinių, augančių ne miško žemėje. Greta planuojamos užstatyti teritorijos yra **J.Montvilo g.**

Sklype yra atlikti topografiniai, geodeziniai tyrimai. Sklypo aptvėrimas dekoratyvine tvora šioje projekto stadijoje nenumatomas.

Projektuojamas namas yra vieno aukšto, vieno tūrio, dvišlaičio stogo, **mūrinės** konstrukcijos. Pirmame aukšte projektuojamas erdvus bendrasis kambarys - svetainė, virtuvė, holas, sanmazgas ir kt. patalpos. Fasadų apdailoje vyrauja struktūrinio tinko, klijuojamo klinkerio apdaila. Stogo danga - profiliuota plastifikuota skarda.

Projektuojamas pagalbinio ūkio pastatas yra vieno aukšto, vieno tūrio, dvišlaičio stogo, **mūrinės** konstrukcijos.

Fasadų apdailoje vyrauja struktūrinio tinko apdaila. Stogo danga - profiliuota plastifikuota skarda.

Funkcinė paskirtis: gyvenamasis namas. Namas derinamas prie aplinkinio užstatymo, į kultūros paveldo vertybių apsaugos zonas nepatenka, reljefas nelygus, įtakos pastato peraukštėjimams neturi. Neįgaliųjų (ŽN) poreikiams nepritaikomas, nes nepatenka į ŽN svarbių statinių sąrašą.

GAMYBA, TECHNOLOGIJA:

Gamyba nenumatoma.

PAAIŠKINIMAI, PAGRINDIMAI:

Projektuojamo(ų) statinio(ių) sprendiniai parinkti tokie, kad tenkintų užsakovo norus, atitiktų LR įstatymus bei normas, dėtų su aplinka, nepažeistų trečiųjų asmenų teisių, tenkintų architektūros kokybės reikalavimus. Laikančiosios konstrukcijos ir išorinės atitvaros parinktos atsižvelgiant į ekonominius statybos biudžeto aspektus, energetinius reikalavimus.

INŽINERINIAI TINKLAI, NUOTEKŲ, ATLIEKŲ TVARKYMAS:

Gyv. namas aprūpinamas vandeniu, nuotekų šalinimu, elektra.

***Vandentiekis** pajungiamas į vietinius tinklus .

***Buitinės nuotekos** pajungiamos į vietinius tinklus .

Elektros įvadas projektuojamas atskiru projektu

*Pagal LR STATYBOS ĮSTATYMO 25 STRAIPSNĮ : 13. Statytojas (užsakovas) turi teisę pasirinkti, ar jis naudosis komunaliniais inžineriniais tinklais, ar ties vietinius, jeigu tokia galimybė yra numatyta teritorijų planavimo dokumentuose arba jeigu teritorijų planavimo dokumentuose nustatytais terminais neįgyvendinti šių teritorijų planavimo dokumentų sprendiniai, numatantys komunalinių tinklų, priskirtų prioritetinei savivaldybės infrastruktūrai, tiesimą.

RODIKLIAI:

Žr. rodiklių lentelę sekančiame psl.

ENERGETINIAI IŠTEKLIAI:

Planuojama el. galia 16kW, Vandens suvartojimas/nuotekos - 1,0m³/d. Šildymui numatytas: Šilumos siurblys

RODIKLIAI

BENDRIEJI STATINIŲ RODIKLIAI

I. SKLYPAS

Pavadinimas	Mato vienetas	Kiekis	Pastabos
1. sklypo plotas	m ²	5064	
2. sklypo užstatymo intensyvumas	%	2	116.38 m ²
3. sklypo užstatymo tankis	%	5	254 m ²
4. apželdintas sklypo plotas	%	91	4630 m ^{2*}

*be kietų dangų

II. PASTATAI (gyv. namas)

1. Pastato paskirties rodikliai (gamybos, kitos planuojamos ūkinės veiklos, paslaugų apimtis, butų, vietų, lovų, aptarnaujamų žmonių skaičius, kiti rodikliai).	-	-	-
2. Pastato bendras plotas.*	m ²	116.38	
3. Pastato naudingas plotas. *	m ²	116.38	
4. Pastato tūris.*	m ³	662	
5. Aukštų skaičius.*	vnt.	1	
6. Pastato aukštis. *	m	6,04	
7. Butų skaičius (gyvenamajame name), iš jų :	vnt.	1	
7.1. 1 kambario	vnt.		
7.2. 2 ir daugiau kambarių.	vnt.	1	
8. Energinio naudingumo klasė.		A++	
9. Pastato (patalpų) akustinio komforto sąlygų klasė.		E	
10. Statinio atsparumo ugniai laipsnis		II	
11. Kiti papildomi pastato rodikliai	-	-	

II. PASTATAI (Pag. ūkio pastatas)

1. Pastato paskirties rodikliai (gamybos, kitos planuojamos ūkinės veiklos, paslaugų apimtis, butų, vietų, lovų, aptarnaujamų žmonių skaičius, kiti rodikliai).	-	-
2. Pastato bendras plotas.*	m ²	70.91
3. Pastato pagrindinis plotas. *	m ²	70.91
4. Pastato pagalbinis plotas. *	m ²	0.00
5. Pastato tūris.*	m ³	435
6. Aukštų skaičius.*	vnt.	1
7. Pastato aukštis. *	m	6,13
8. Energinio naudingumo klasė.		NEŠILDOMAS
9. Statinio atsparumo ugniai laipsnis		II

IV. INŽINERINIAI TINKLAI

(Nurodomas kiekvienos paskirties inžinerinių tinklų pavadinimas)

4. inžinerinių tinklų ilgis*	m	45	Vandentiekis
	m	32	KF nuotekos
	m	98	KL nuotekos
5. vamzdžio skersmuo (tik vamzdynams)	mm	32,110	
6. elektros tinklų laidininkų skaičius ir skerspjūvis	vnt.;mm ²	-	
7. elektroninio ryšio laidininkų porų skaičius ir skerspjūvis	vnt.;mm ²	-	

Projekto vadovas S.Šlamas

VIZUALIZACIJA - GYV. NAMAS



VIZUALIZACIJA - PAGALBINIO ŪKIO PASTATAS



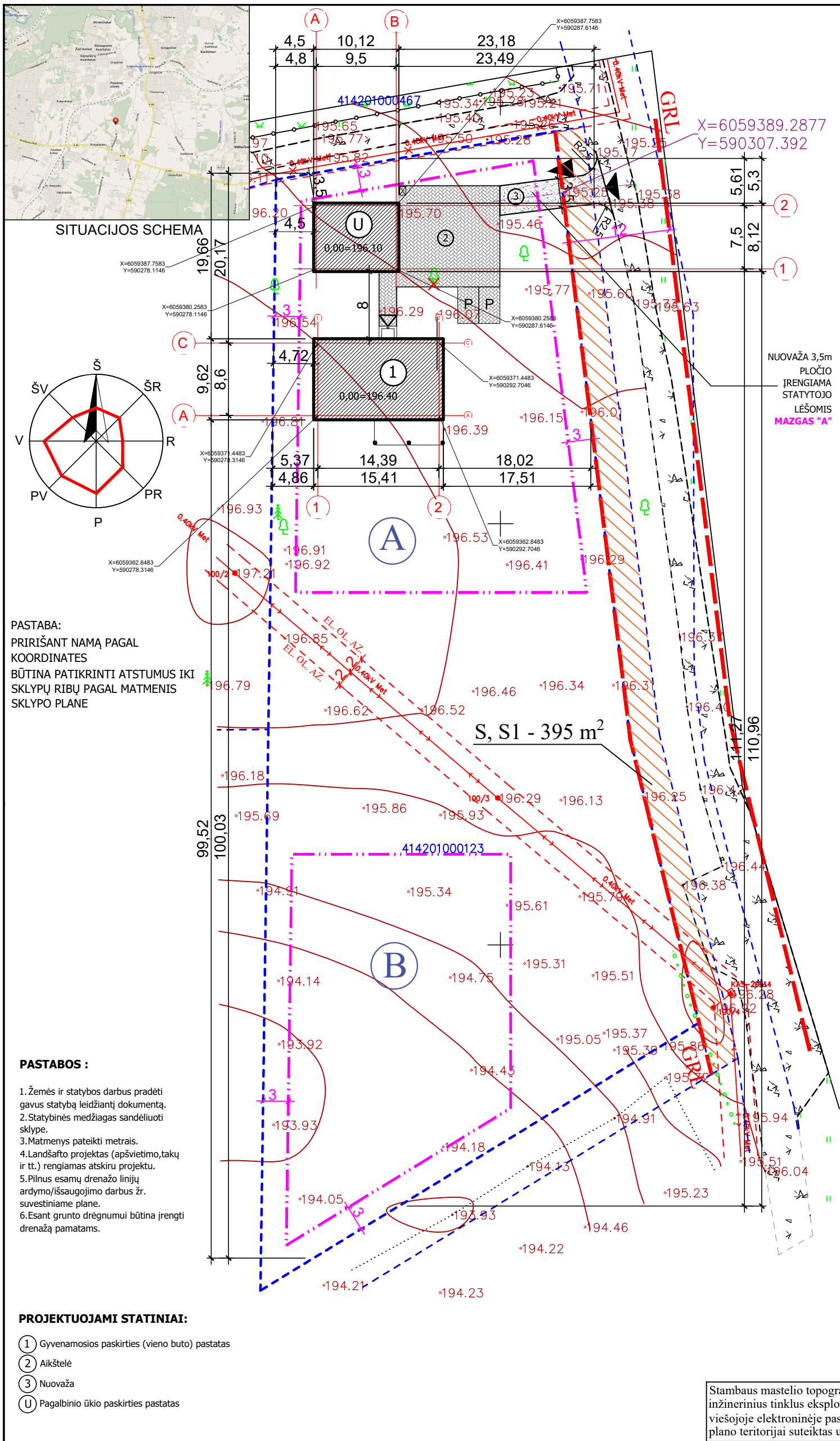

SITUACIJOS SCHEMA

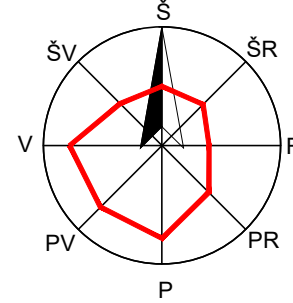

PASTABA:
PRIRIŠANT NAMĄ PAGAL KOORDINATES BŪTINA PATIKRINTI ATSTUMUS IKI SKLYPŲ RIBŲ PAGAL MATMENIS SKLYPO PLANE

- PASTABOS :**
1. Žemės ir statybos darbus pradėti gavus statybą leidžiantį dokumentą.
 2. Statybinės medžiagos sandėliuoti sklype.
 3. Matmenys pateikti metrais.
 4. Landsafto projektas (apšvietimo, takų ir tt.) rengiamas atskiru projektu.
 5. Pilnus esamų drenažo linijų ardymo/išsaugojimo darbus žr. suvestiniame plane.
 6. Esant grunto drėgnumui būtina įrengti drenažą pamatams.

- PROJEKTUOJAMI STATINIAI:**
- ① Gyvenamosios paskirties (vieno buto) pastatas
 - ② Aikštelė
 - ③ Nuovaža
 - ④ Pagalbinio ūkio paskirties pastatas

Sklype taikomos specialiosios žemės naudojimo sąlygos:
Aerodromo apsaugos zonos.
Projektuojamas statinys **neiškyla** virš Vilniaus aerodromo perspektyvinio kilimo ir tūpimo tako kliūtis ribojančios vidinės horizontaliosios plokštumos.
Galimas leistinas statinio su ant jo sumontuotais įrenginiais absoliutus aukštis **226 m**.

PARKAVIMAS:
STR 2.06.04:2014, 30 LENTELĖ:
NAMO NAUDINGAS PLOTAS YRA IKI 140 KV.M,
TODĖL PROJEKTUOJAMOS 2 VIETOS (1 GARAŽE, 1 KIEME)

BENDRIEJI STATINIŲ RODIKLIAI			
I. SKLYPAS			
Pavadinimas	Mato vienetas	Kiekis	Pastabos
1. sklypo plotas	m²	8064	
2. sklypo užstatymo intensyvumas	%	2	116.38 m²
3. sklypo užstatymo tankis	%	5	254 m²
4. apželdintas sklypo plotas	%	91	4630 m²

II. PASTATAI (gyv. namas)			
1. Pastato paskirties rodikliai (gamybos, kitos planuojamos ūkinės veiklos, paslaugų apimtys, butų, vietų, lovų, aptarnaujamų žmonių skaičius, kiti rodikliai).			
2. Pastato bendras plotas.*	m²	116.38	
3. Pastato naudingas plotas.*	m²	116.38	
4. Pastato tūris.*	m³	692	
5. Aukštų skaičius.*	vnt.	1	
6. Pastato aukštis.*	m	6.04	
7. Butų skaičius (gyvenamajame name), iš jų:	vnt.	1	
7.1. 1 kambario	vnt.		
7.2. 2 ir daugiau kambarių	vnt.	1	
8. Energinio naudingumo klasė.		A++	
9. Pastato (patalpų) akustinio komforto sąlygų klasė.		E	
10. Statinio atsparumo ugniai laipsnis		II	
11. Kiti papildomi pastato rodikliai			

IV. INŽINERINIAI TINKLAI			
(Nurodomas kiekvienos paskirties inžinerinių tinklų pavadinimas)			
4. inžinerinių tinklų ilgis*	m	45	Vandentiekis
	m	32	KF nuotekos
	m	96	KL nuotekos
5. vamzdžio skersmuo (tik vamzdinams)	mm	32.110	
6. elektros tinklų laidininkų skaičius ir skerspjūvis	vnt./mm²	-	
7. elektroninio ryšio laidininkų porų skaičius ir skerspjūvis	vnt./mm²	-	

V. KITI STATINIAI			
1. Aikštelė	kv.m.	180	Trinkelė dangą
2. Nuotekų valykla 0,8kub.m./parą			

II. PASTATAI (Pag. ūkio pastatas)			
1. Pastato paskirties rodikliai (gamybos, kitos planuojamos ūkinės veiklos, paslaugų apimtys, butų, vietų, lovų, aptarnaujamų žmonių skaičius, kiti rodikliai).			
2. Pastato bendras plotas.*	m²	70.91	
3. Pastato pagrindinis plotas.*	m²	70.91	
4. Pastato pagalbinis plotas.*	m²	0.00	
5. Pastato tūris.*	m³	435	
6. Aukštų skaičius.*	vnt.	1	
7. Pastato aukštis.*	m	6.13	
8. Energinio naudingumo klasė.		NESILDOMAS	
9. Statinio atsparumo ugniai laipsnis		II	

SUTARTINIAI ŽENKLAI :

- BETONINĖS TRINKELĖS
- LIKUSI SKLYPO DALIS -VEJA
- SKLYPŲ RIBOS
- ŪKININKO SODYBOS SCHEMA NUSTATYTA STATYBOS ZONA
- KERTAMAS NESAUGOMAS MEDIS
- SERVITUTAI
- PARKAVIMO VIETA AUTOMOBILIUI 2,5x4,35m
- PAGRINDINIS ĮVAŽIAVIMAS
- PAGRINDINIS ĮĖJIMAS
- BUITINIŲ ATLIEKŲ KONTEINERIO VIETA
- Teritorija skirta gyvenamiems ir ūkiniams pastatams
- Teritorija skirta ūkiniams pastatams

MAZGAS "A"

DANGOS KONSTRUKCIJOS SLUOKSNIAI	STORIS, cm
ŽVYRO DANGA	18
APSAUGINIS ŠALČIUI ATSPARUS SLUOKSNIS	35

TOPOAGRINDAS SUDERINTAS:

Stambaus mastelio topografinių planų derinimo su inžinerinius tinklus eksploatuojančiomis organizacijomis viešojoje elektroninėje paslaugoje(TOPD) topografinio plano teritorijai suteiktas unikalus numeris ir data	Data	Suteiktas unikalus Nr.
	20210 02 19	41:21:1175

Atestato Nr.	Projektuotojas		Objektas	
	UAB "Šlamos ir partneriai"		Gyvenamosios paskirties (vieno buto) pastato, pagalbinio ūkio paskirties pastato Vilniaus r. sav., Šatrininkų sen., Rokantiškių k., Juozapo Montvilo g. 20 statybos projektas	
A1769	PV, SAPDV ARCHITEKTAS	S. Šlamos	Brėžinys	
			SKLYPO (SKLYPO SUTVARKYMO) PLANAS 1:500	
LT	Užsakovas (Statytojas)		Žymuo	
	A.L.		SLA21/12-TDP-SP- 1	
			Lapas	Lapų
			1	1

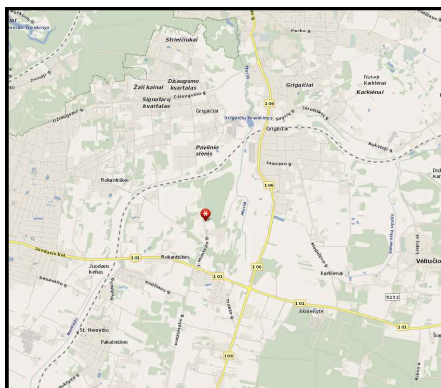

SITUACIJOS SCHEMA

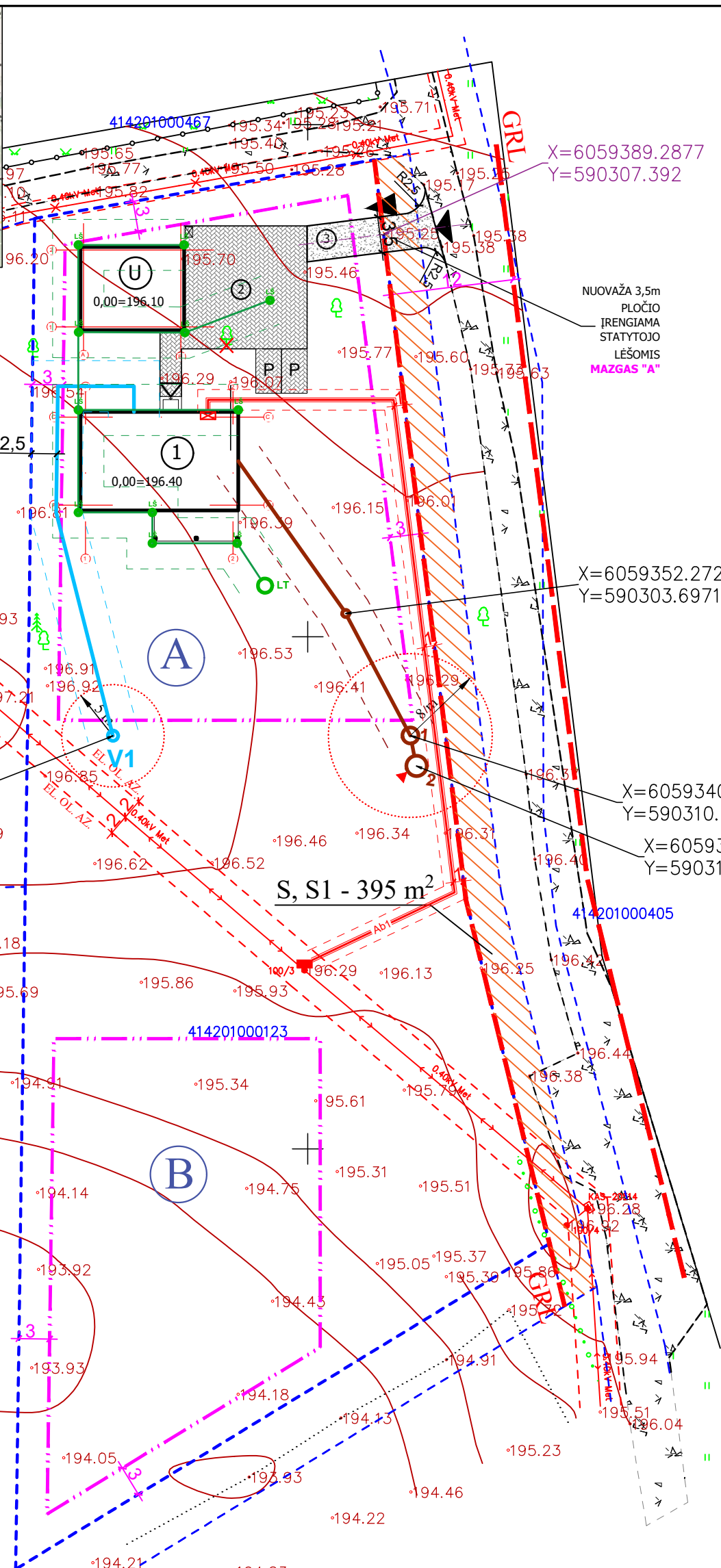
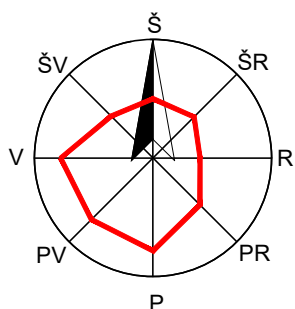

SUTARTINIAI ŽENKLAI

- 0.00=..... Pastato nulinė altitudė
- Sklypo riba
- ① Projektuojamas pastatas
- V1 Projektuojama vandentiekio linija
- V1 Projektuojama vandentiekio linija APSAUGINIAME VAMZDYJE
- V1 Arzinis grėžinys
- P1 Projektuojamos vandentiekio linijos posūkio taškas
- F1 Projektuojama buitinių nuotekų linija
- 1 Buitinių nuotekų valymo įrenginys (NV-1 UAB "Traidenis" arba analogiškas)
- 2 Hermetiška išvalyto vandens talpa 6 m³; vanduo naudojamas medelių arba krūmų laistymui, o perteklius išvežamas, sudarius sutartį su įmone priimančia šį vandenį
- Arzino grėžinio - vandenvietės apsaugos zona ir buitinių nuotekų valymo įrenginių mažiausi atstumai iki namų gretimuose sklypuose.
- ▼ Mėginių paėmimo vieta
- Preliminari įvadinės-apskaitos spintos vieta (KAS)
- ⊠ El. paskirstymo skydelis (EPS)
- Ab1 Projektuojama 0,4 kV abonentinė kabelinė linija
- Ab1 Projektuojama 0,4 kV abonentinė kabelinė linija vamzdyje
- Ls Projektuojamas paviršinių nuotekų šulinys
- LT Projektuojama paviršinių nuotekų talpa (Žr. VN dalį). Perteklius išvežamas arba naudojamas laistymui.

AZ ŽYMĖJIMAI (Į ABI PUSES NUO TRASOS):

- EL. kab.-1.0m
- F1-2.5m
- L-2.5m
- V1-2.5m

SUTARTINIAI ŽENKLAI :

- ▨ BETONINĖS TRINKELĖS
- LIKUSI SKLYPO DALIS -VEJA
- SKLYPŲ RIBOS
- ŪKININKO SODYBOS SCHEMA NUSTATYTA STATYBOS ZONA
- ✗ KERTAMAS NESAUGOMAS MEDIS
- ▨ SERVTUTAI
- P PARKAVIMO VIETA AUTOMOBILIUI 2,5x4,35m
- ▲ PAGRINDINIS ĮVAŽIAVIMAS
- △ PAGRINDINIS ĮĖJIMAS
- ⊠ BUITINIŲ ATLIEKŲ KONTEINERIO VIETA
- Ⓐ Teritorija skirta gyvenamiesiems ir ūkiniams pastatams
- Ⓑ Teritorija skirta ūkiniams pastatams

MAZGAS "A"

DANGOS KONSTRUKCIJOS SLUOKSNIAI	STORIS, cm
ŽVYRO DANGA	18
APSAUGINIS ŠALČIUI ATSPARUS SLUOKSNIS	35

TOPOAGRINDAS SUDERINTAS:

Stambaus mastelio topografinių planų derinimo su inžinerinius tinklus eksploatuojančiomis organizacijomis viešojoje elektroninėje paslaugoje(TOPD) topografinio plano teritorijai suteiktas unikalus numeris ir data	Data	Suteiktas unikalus Nr.
	20210 02 19	41:21:1175

PASTABOS:

1. Projektuojamų tinklų altitudės būtina papildomai tikslinti vietoje;
2. Naujai projektuojami buitinių nuotekų valymo įrenginiai ir grėžinys skirti naudoti laikinai. Projektuojamais įrenginiais gali naudotis ne daugiau kaip 4 gyventojai. Buitinių nuotekų valymo įrenginių atstumas nuo pastatų nustatomas remiantis STR 2.02.09:2005 „Vienbučiai ir dvibučiai gyvenamieji pastatai“ 2 priedu ir jo 5 pastaba.
3. Vandentiekis pajungiamas į vietinį grėžinį, kuris įrengiamas ir jo apsaugos zona nustatoma pagal LAND 4-99 ir yra skirtas individualiam naudojimui.
4. Tinklai arčiau pastato nei 2,5m turi būti klojami apsauginiame vamzdyje.
5. Pastatius centralizuotus vandentiekio ir nuotekų tinklus pastatą prie jų prijungti privaloma.
6. Statybos metu pažeistus drenažo tinklus nedelsiant atstatyti.
7. Buitinių nuotekų valymo įrenginių atstumas nuo pastatų nustatomas remiantis STR 2.02.09:2005 „Vienbučiai ir dvibučiai gyvenamieji pastatai“ 2 priedu ir jo 5 pastaba.
7. TINKLUS SUSIKIRTIMUOSE SU ESAMAIŠ TINKLAIS ATLIKTI RANKINIŲ BŪDU, IŠSIKVIETUS TINKLŲ SAVININKO ATSTOVĄ.

PROJEKTUOJAMI STATINIAI:

- ① Gyvenamosios paskirties (vieno buto) pastatas
- ② Aikštelė
- ③ Nuovaža
- Ⓚ Pagalbinio ūkio paskirties pastatas

Sklype taikomos specialiosios žemės naudojimo sąlygos:

Aerodromo apsaugos zonos.
Projektuojamas statinys **neiškyla** virš Vilniaus aerodromo perspektyvinio kilimo ir tūpimo tako kliūtis ribojančios vidinės horizontaliosios plokštumos.
Galimas leistinas statinio su ant jo sumontuotais įrenginiais absoliutus aukštis **226 m**.

PARKAVIMAS:

STR 2.06.04:2014, 30 LENTELĖ:
NAMO NAUDINGAS PLOTAS YRA IKI 140 KV.M,
TODĖL PROJEKTUOJAMOS 2 VIETOS (1 GARAŽE, 1 KIEME)

Atestato Nr.	Projektuotojas UAB "Šlamos ir partneriai"	Objektas Gyvenamosios paskirties (vieno buto) pastato, pagalbinio ūkio paskirties pastato Vilniaus r. sav., Šatrininkų sen., Rokantiškių k., Juozapo Montvilo g. 20 statybos projektas
A1769	PV, SAPDV ARCHITEKTAS S. Šlamos	Brėžinys INŽINERINIŲ TINKLŲ SUVESTINIS SKLYPO PLANAS 1:500
30056	PDV A.Indriškevičienė	
LT	Užsakovas (Statytojas) A.L.	Zymuo SLA21/12-TDP-SP- 2
		Lapas 1
		Lapų 1

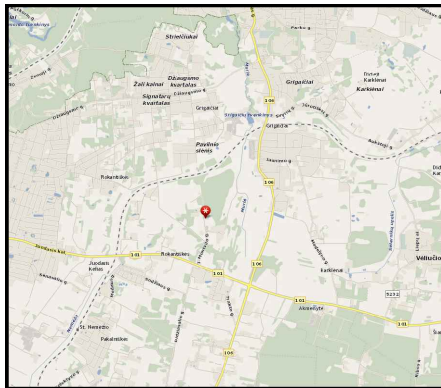

SITUACIJOS SCHEMA

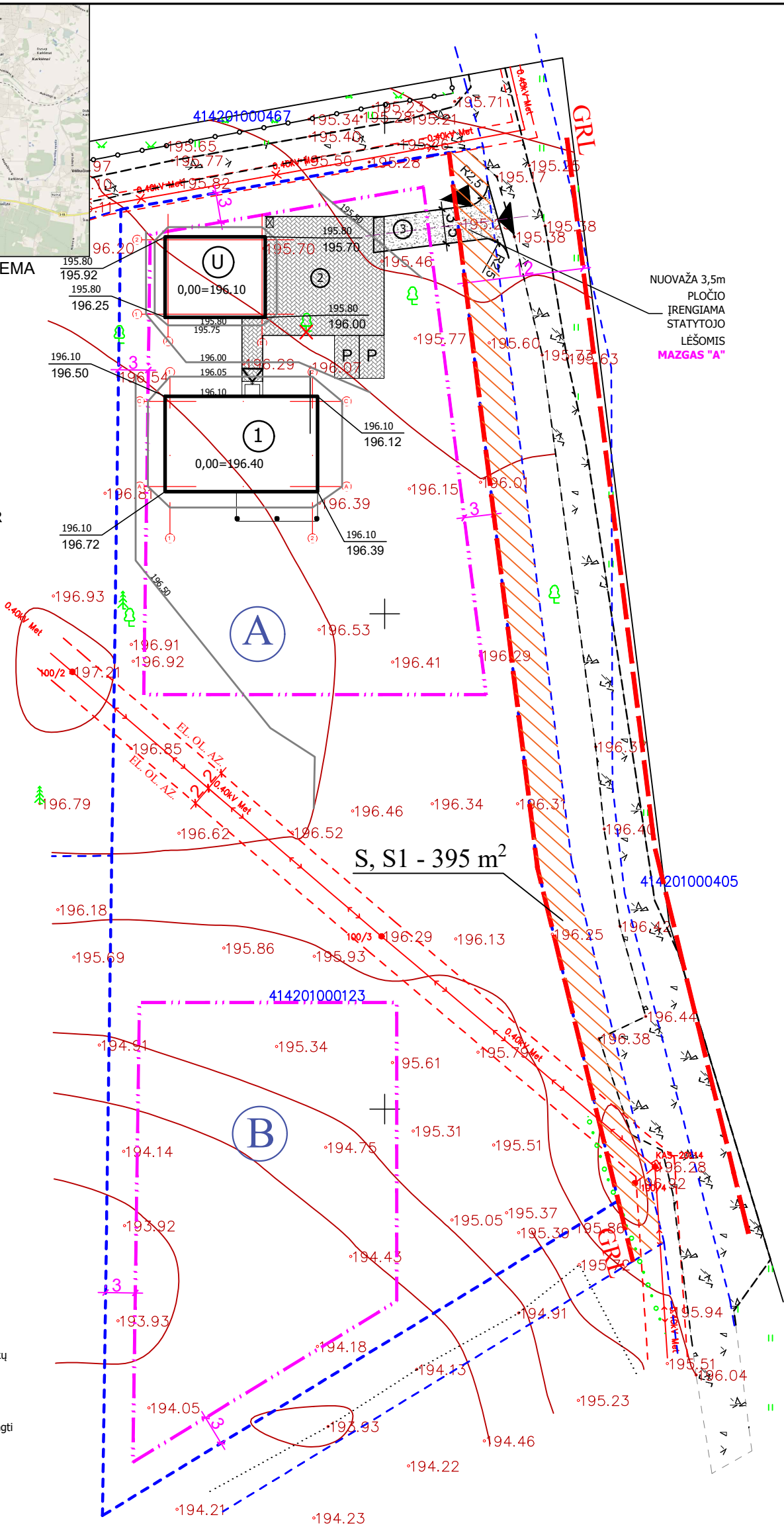
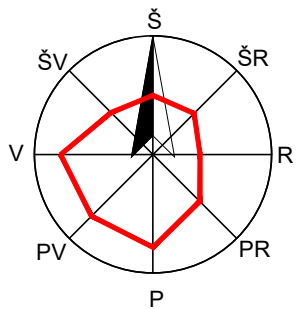

SUTARTINIAI ŽENKLAI

PROJ. ALTITUDĖ 196.10
ESAMA ALTITUDĖ 163.70

SUTARTINIAI ŽENKLAI :

- BETONINĖS TRINKELĖS
- LIKUSI SKLYPO DALIS -VEJA
- SKLYPŲ RIBOS
- ŪKININKO SODYBOS SCHEMA NUSTATYTA STATYBOS ZONA
- KERTAMAS NESAUGOMAS MEDIS
- SERVITUTAI
- PARKAVIMO VIETA AUTOMOBILIUI 2,5x4,35m
- PAGRINDINIS ĮVAŽIAVIMAS
- PAGRINDINIS ĮĖJIMAS
- BUITINIŲ ATLIEKŲ KONTEINERIO VIETA
- Teritorija skirta gyvenamiesiems ir ūkiniams pastatams
- Teritorija skirta ūkiniams pastatams

MAZGAS "A"

DANGOS KONSTRUKCIJOS SLUOKSNIAI	STORIS, cm
ŽVYRO DANGA	18
APSAUGINIS ŠALČIUI ATSPARUS SLUOKSNIS	35

TOPOAGRINDAS SUDERINTAS:

Stambaus mastelio topografinių planų derinimo su inžinerinius tinklus eksploatuojančiomis organizacijomis viešojoje elektroninėje paslaugoje (TOPD) topografinio plano teritorijai suteiktas unikalus numeris ir data	Data	Suteiktas unikalus Nr.
	20210 02 19	41:21:1175

PASTABOS :

1. Žemės ir statybos darbus pradėti gavus statybą leidžiantį dokumentą.
2. Statybinės medžiagas sandėliuoti sklype.
3. Matmenys pateikti metrais.
4. Landsafto projektas (apšvietimo, takų ir tt.) rengiamas atskiru projektu.
5. Pilnus esamų drenažo linijų ardymo/išsaugojimo darbus žr. suvestiniame plane.
6. Esant grunto drėgnumui būtina įrengti drenažą pamatams.

PROJEKTUOJAMI STATINIAI:

- ① Gyvenamosios paskirties (vieno buto) pastatas
- ② Aikštelė
- ③ Nuovaža
- ④ Pagalbinio ūkio paskirties pastatas

Sklype taikomos specialiosios žemės naudojimo sąlygos:
Aerodromo apsaugos zonos.
Projektuojamas statinys **neiškyla** virš Vilniaus aerodromo perspektyvinio kilimo ir tūpimo tako kliūtis ribojančios vidinės horizontaliosios plokštumos.
Galimas leistinas statinio su ant jo sumontuotais įrenginiais absoliutus aukštis **226 m**.

PARKAVIMAS:
STR 2.06.04:2014, 30 LENTELĖ:
NAMO NAUDINGAS PLOTAS YRA IKI 140 KV.M,
TODĖL PROJEKTUOJAMOS 2 VIETOS (1 GARAŽE, 1 KIEME)

Atestato Nr.	Projektuotojas UAB "Šlamos ir partneriai"		Objektas Gyvenamosios paskirties (vieno buto) pastato, pagalbinio ūkio paskirties pastato Vilniaus r. sav., Šatrininkų sen., Rokantiškių k., Juozapo Montvilo g. 20 statybos projektas	
	A1769	PV, SAPDV ARCHITEKTAS	S. Šlamos	Brėžinys SKLYPO VERTIKALUS (AUKŠČIŲ) PLANAS 1:500
LT	Užsakovas (Statytojas) A.L.		Žymuo SLA21/12-TDP-SP- 3	Laida 0
				Lapas 1

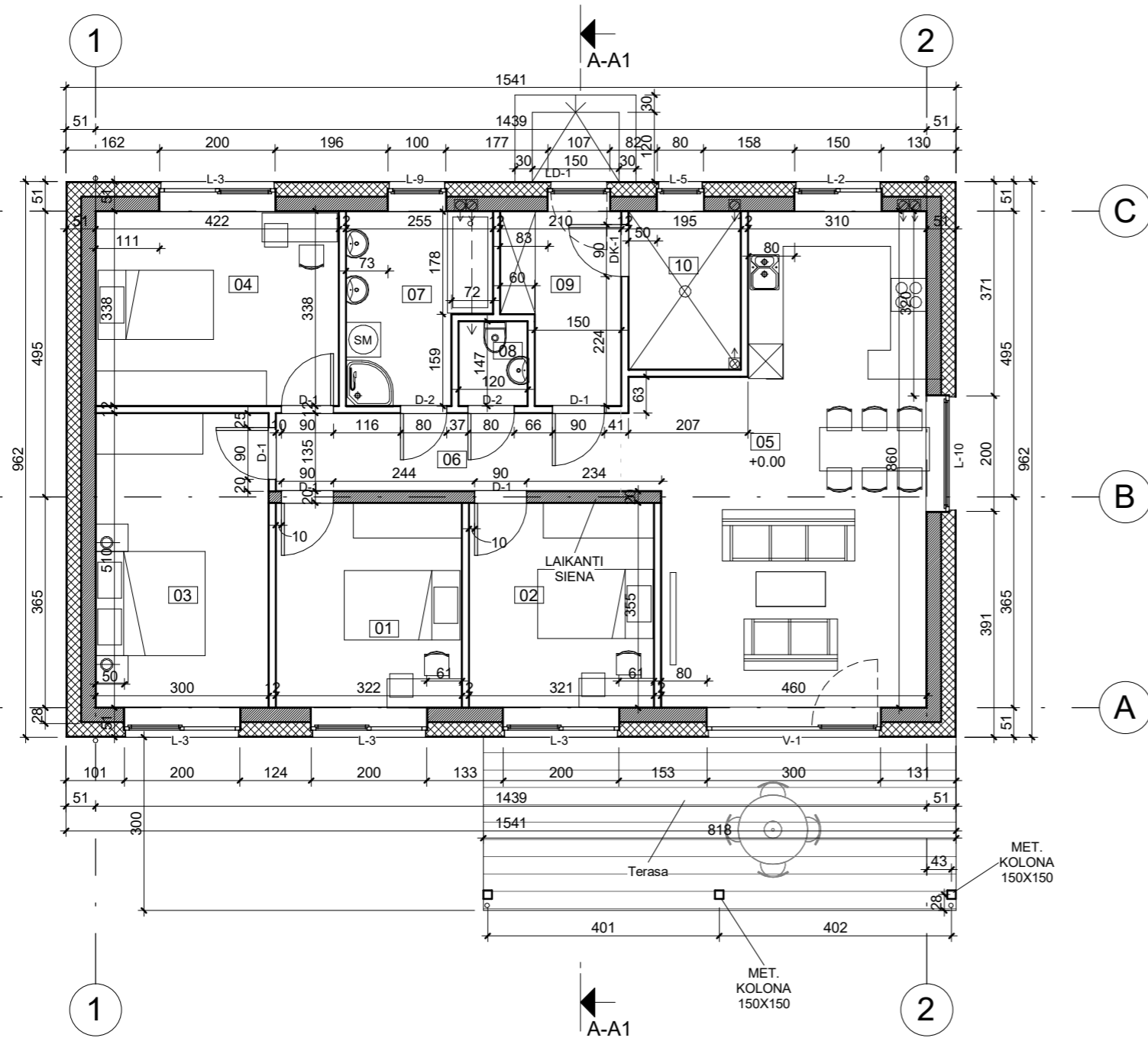

Patalpų žiniaraštis 1a		
Numeris	Pavadinimas	Plotas
01	Kambarys	11.31 m ²
02	Kambarys	11.24 m ²
03	Kambarys	15.15 m ²
04	Kambarys	14.08 m ²
05	Svetainė-virtuvė	36.28 m ²
06	Koridorius	7.95 m ²
07	Sanmazgas	7.35 m ²
08	Sanmazgas	1.71 m ²
09	Holas	6.03 m ²
10	Katilinė	5.26 m ²
		116.38 m ²

SUTARTINIAI ŽYMĖJIMAI:

-  LAIKANČIOS SIENOS
-  TERMOIZOLIACIJA
-  PERTVAROS

PASTABOS:

1. STATYBOS DARBUS PRADĖTI GAVUS STATYBĄ LEIDŽIANTĮ DOKUMENTĄ.
2. BRĖŽINYS NESKIRTAS MATUOTI.
3. INTERJERO PROJEKTAS (ELEKTROS, VIRTUVĖS, SANTECHNIKOS, LAIPTŲ) RENGIAMAS ATSKIRAI.
4. LANDŠAFTO PROJEKTAS RENGIAMAS ATSKIRAI.

Kval. Patv. Dok.Nr.	PROJEKTUOTOJAS		STATINIO PROJEKTO PAVADINIMAS	
	UAB "Šlamas ir partneriai"		Gyvenamosios paskirties (vieno buto) pastato, pagalbinio ūkio paskirties pastato Vilniaus r. sav., Šatrininkų sen., Rokantiškių k., Juozapo Montvilo g. 20 statybos projektas	
A1769	PV.SAPDV. ARCHITEKTAS	S. Šlamas	DOKUMENTO PAVADINIMAS	Laida
			GYVENAMASIS NAMAS.	0
			1A PLANAS M 1:100	
LT	STATYTOJAS IR (ARBA) UŽSAKOVAS		DOKUMENTO ŽYMUO	Lapas Lapų
	A.L.		SLA21/12-TDP-SA-1	1 1

PASTABOS:

1. STATYBOS DARBUS PRADĖTI GAVUS STATYBĄ LEIDŽIANTĮ DOKUMENTĄ.
2. BRĖŽINYS NESKIRTAS MATUOTI.
3. INTERJERO PROJEKTAS (ELEKTROS, VIRTUVĖS, SANTECHNIKOS, LAIPTŲ) RENGIAMAS ATSKIRAI.
4. LANDŠAFTO PROJEKTAS RENGIAMAS ATSKIRAI.
5. NUMATYTI SNIEGO GAUDYKLES.

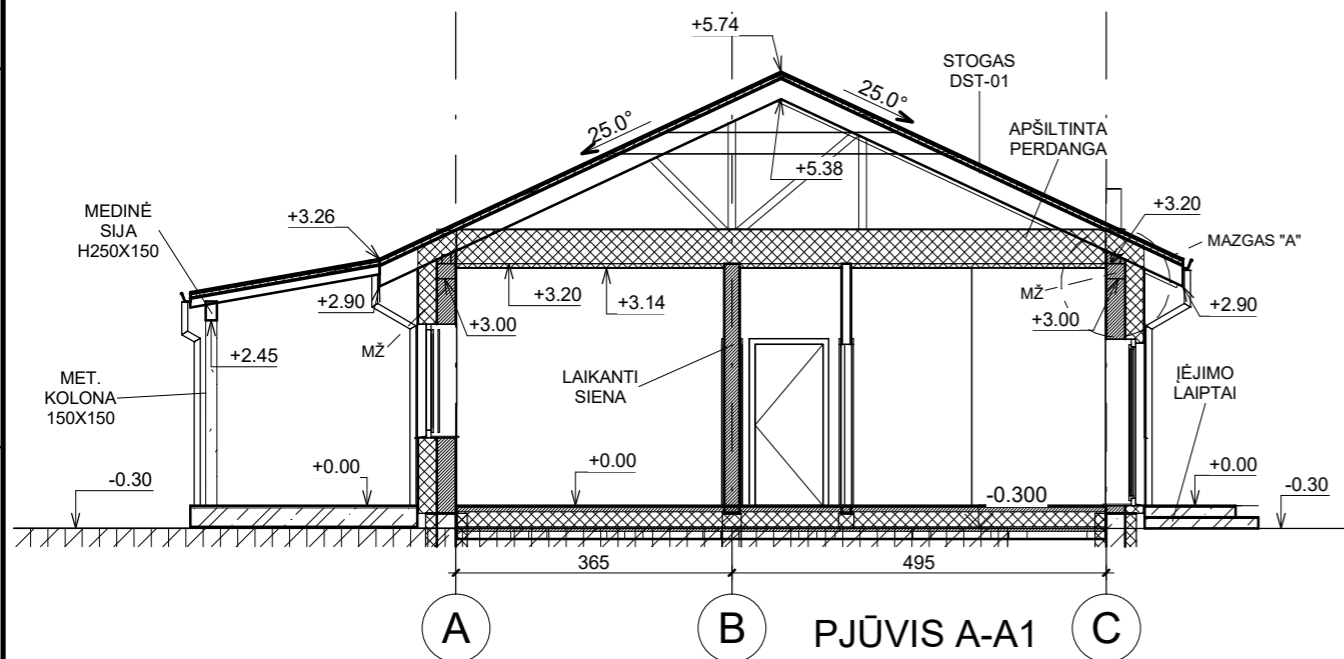
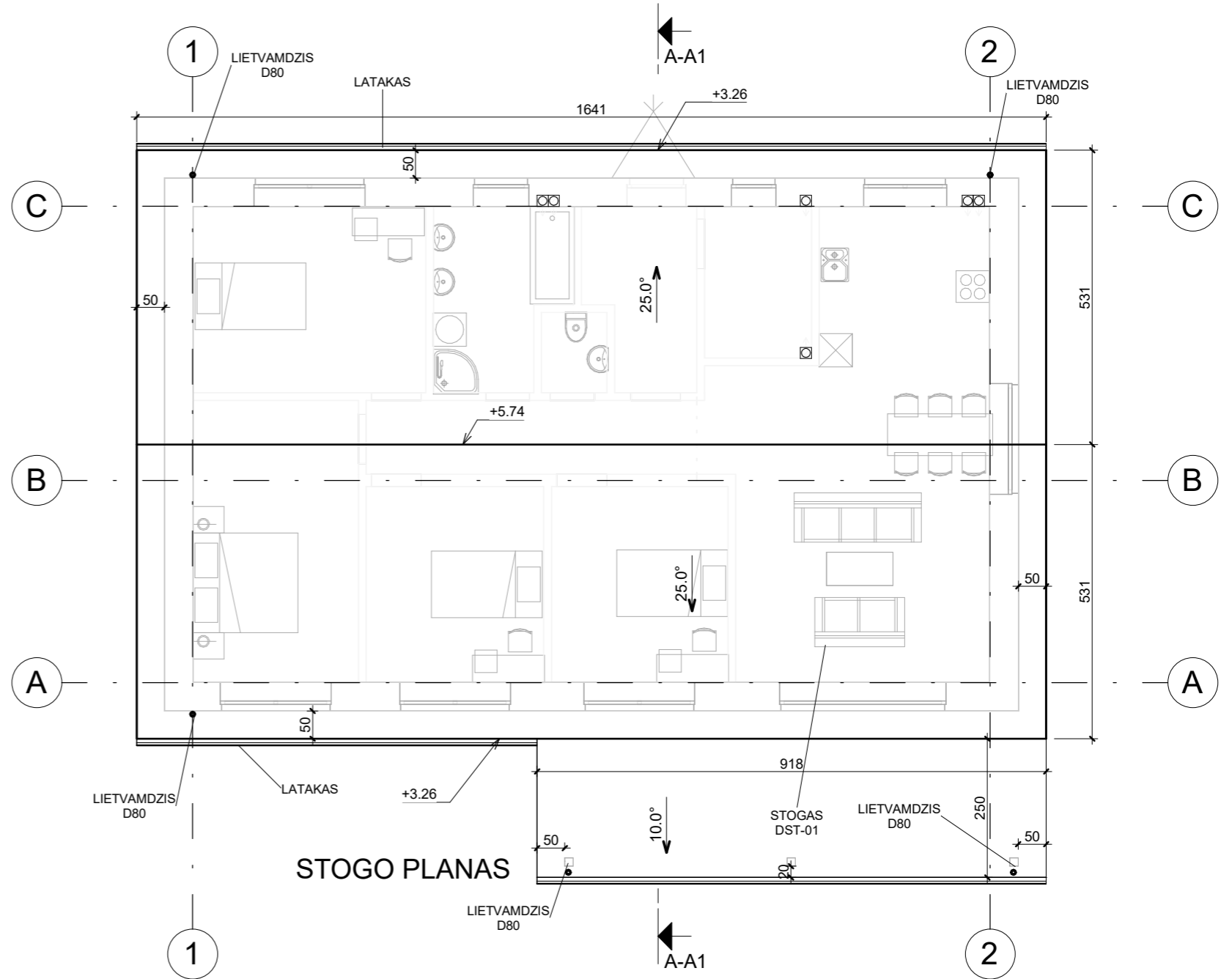
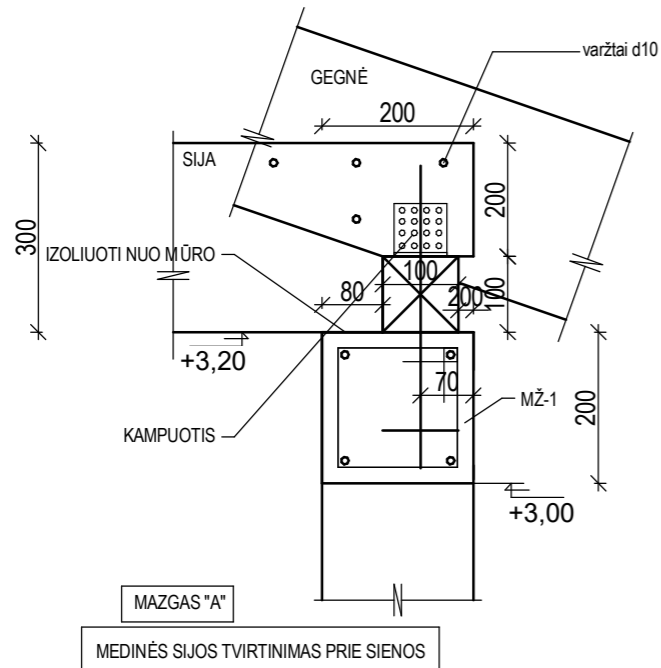

Kval. Patv. Dok.Nr.	PROJEKTUOTOJAS		STATINIO PROJEKTO PAVADINIMAS		
	UAB "Šlamas ir partneriai"		Gyvenamosios paskirties (vieno buto) pastato, pagalbinio ūkio paskirties pastato Vilniaus r. sav., Šatrininkų sen., Rokantiškių k., Juozapo Montvilo g. 20 statybos projektas		
A1769	PV.SAPDV. ARCHITEKTAS	S. Šlamas	DOKUMENTO PAVADINIMAS	GYVENAMASIS NAMAS.	
			PJŪVIS(-IAI), STOGO PLANAS M1:100		
LT	STATYTOJAS IR (ARBA) UŽSAKOVAS		DOKUMENTO ŽYMUO	Lapas	
	A.L.		SLA21/12-TDP-SA-2	Lapų	
				1	1

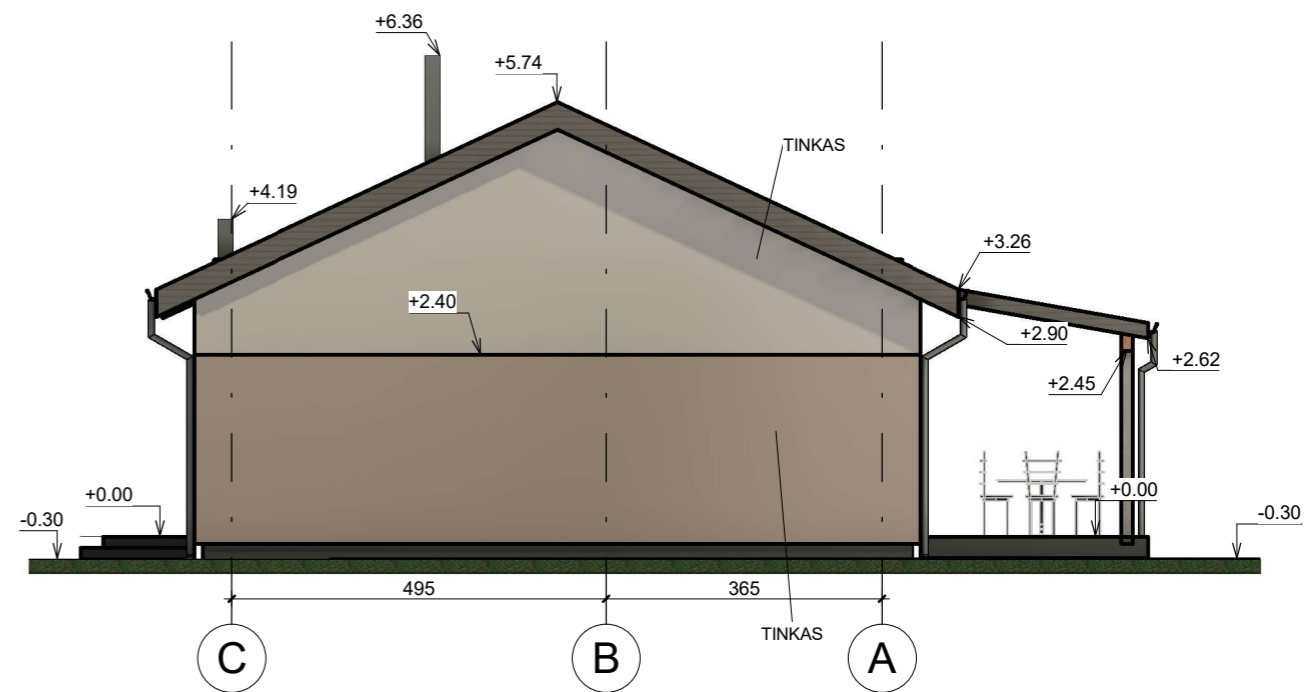
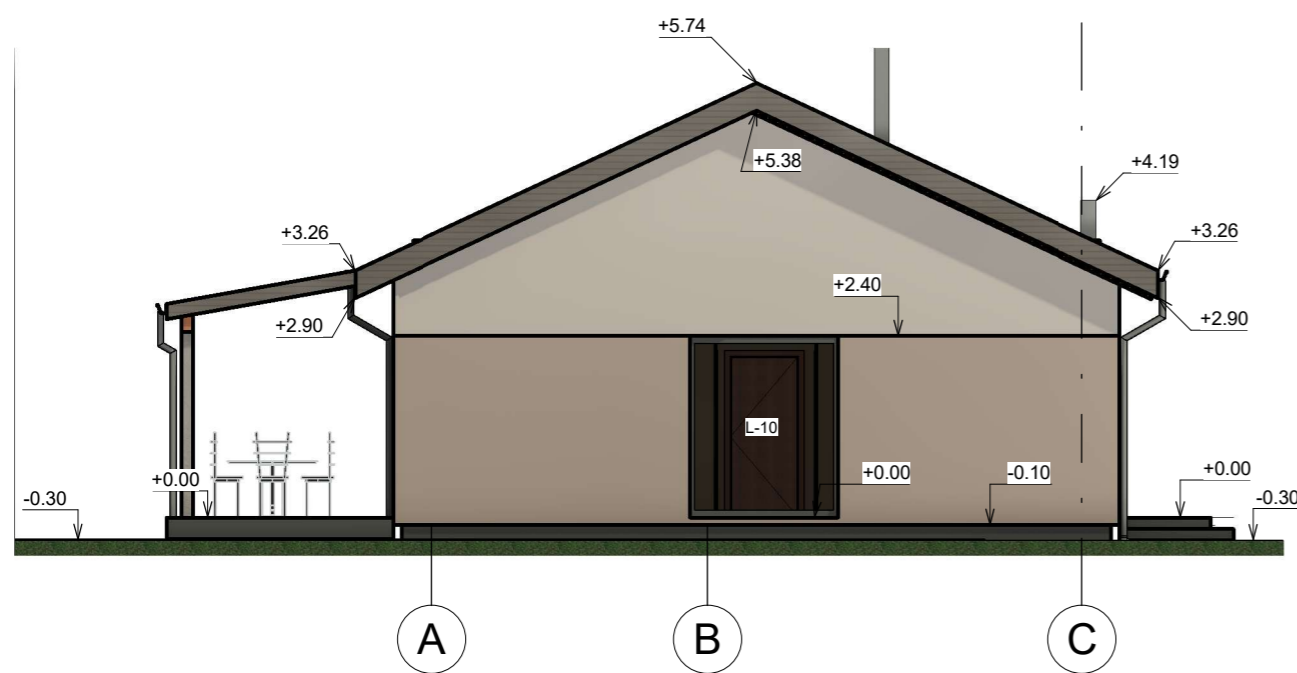
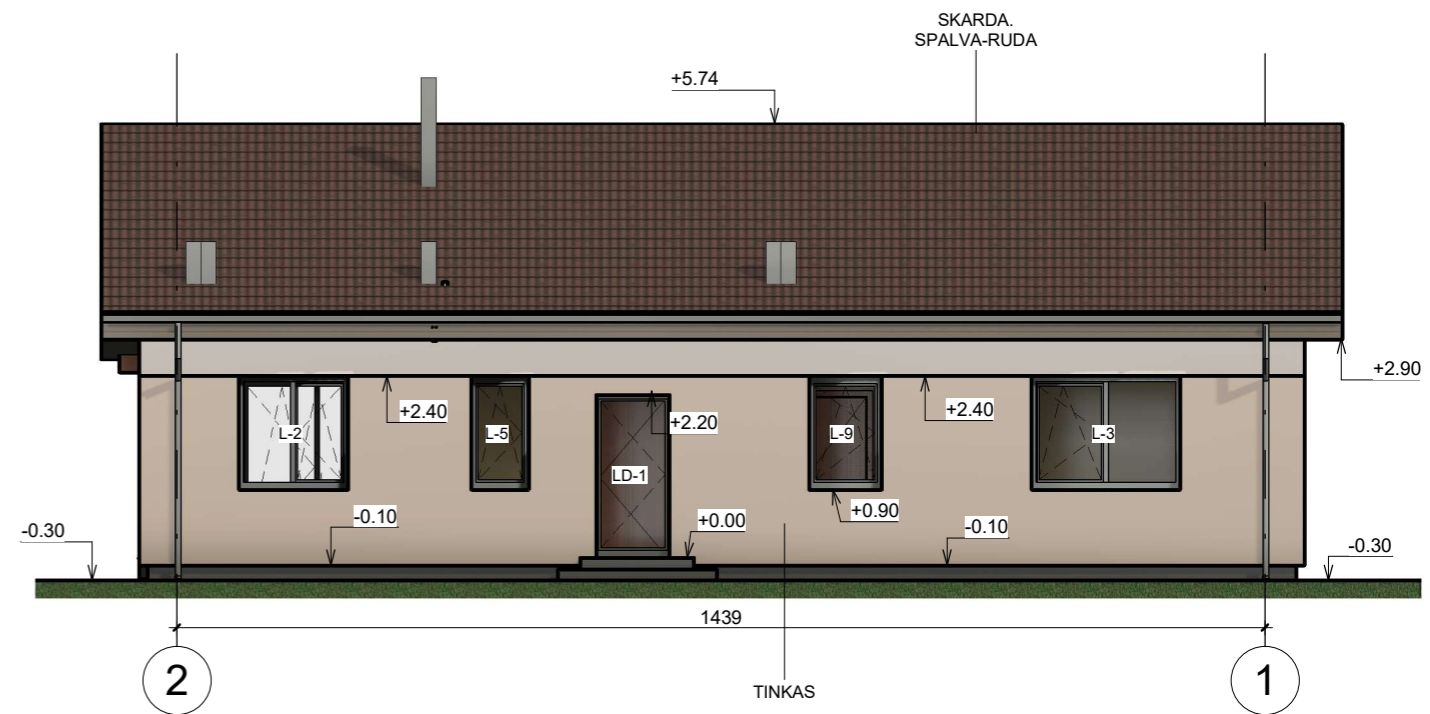
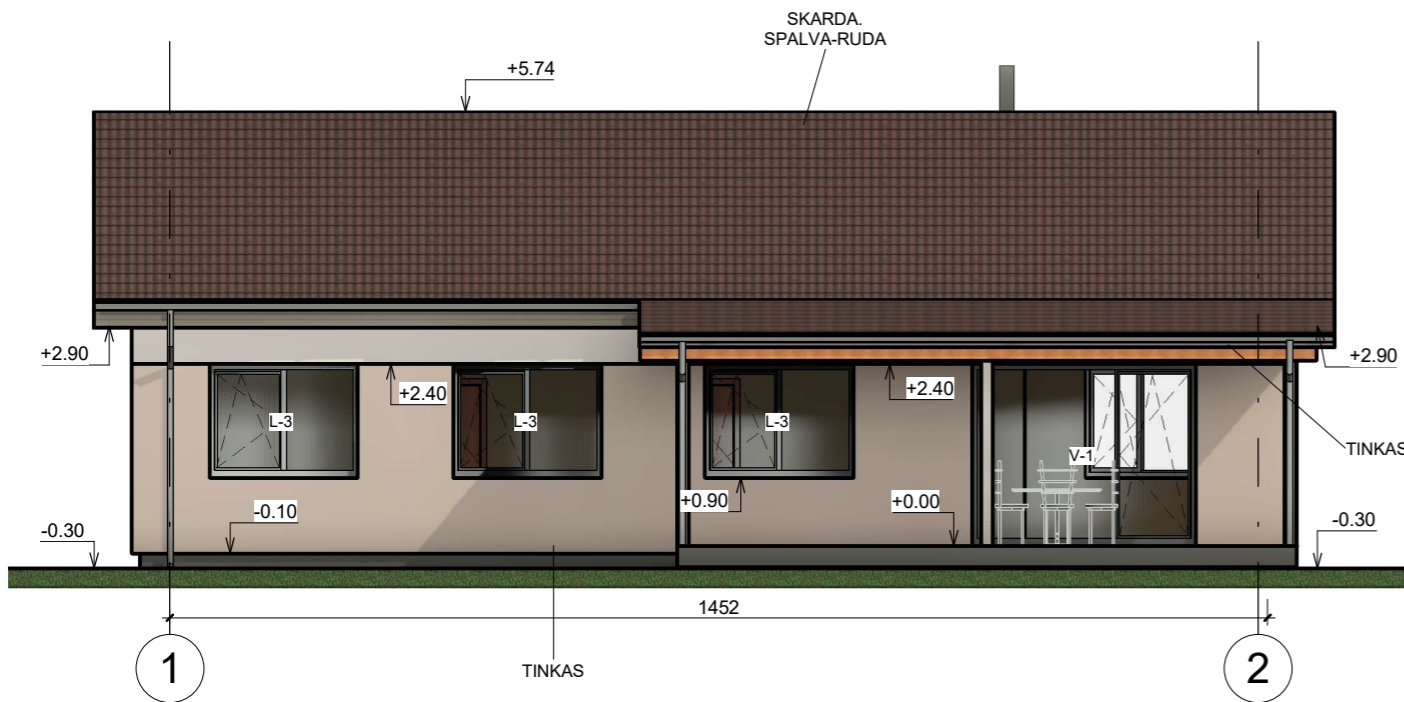

PASTABOS:

1. STATYBOS DARBUS PRADĖTI GAVUS STATYBĄ LEIDŽIANTĮ DOKUMENTĄ.
2. BRĖŽINYS NESKIRTAS MATUOTI.
3. INTERJERO PROJEKTAS (ELEKTROS, VIRTUVĖS, SANTECHNIKOS, LAIPTŲ) RENGIAMAS ATSKIRAI.
4. LANDŠAFTO PROJEKTAS RENGIAMAS ATSKIRAI.

Kval. Patv. Dok.Nr.	PROJEKTUOTOJAS		STATINIO PROJEKTO PAVADINIMAS	
	UAB "Šlamas ir partneriai"		Gyvenamosios paskirties (vieno buto) pastato, pagalbinių ūkio paskirties pastato Vilniaus r. sav., Šatrininkų sen., Rokantiškių k., Juozapo Montvilo g. 20 statybos projektas	
A1769	PV.SAPDV, ARCHITEKTAS	S. Šlamas	DOKUMENTO PAVADINIMAS	GYVENAMASIS NAMAS.
			Laida	
			0	
	STATYTOJAS IR (ARBA) UŽSAKOVAS		DOKUMENTO ŽYMUO	
LT	A.L.		SLA21/12-TDP-SA-3	
			Lapas	Lapų
			1	1

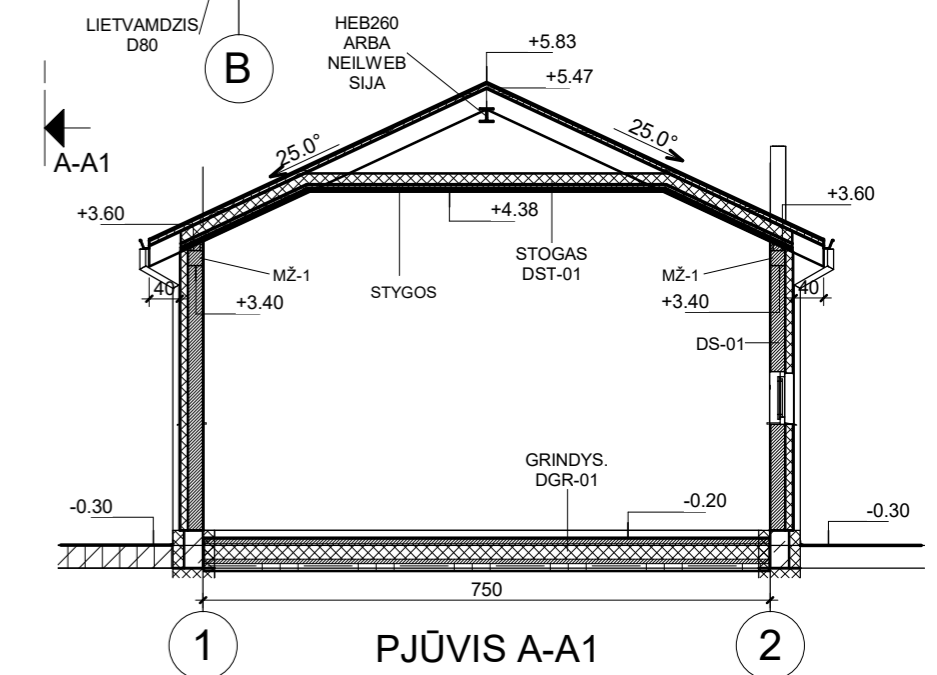
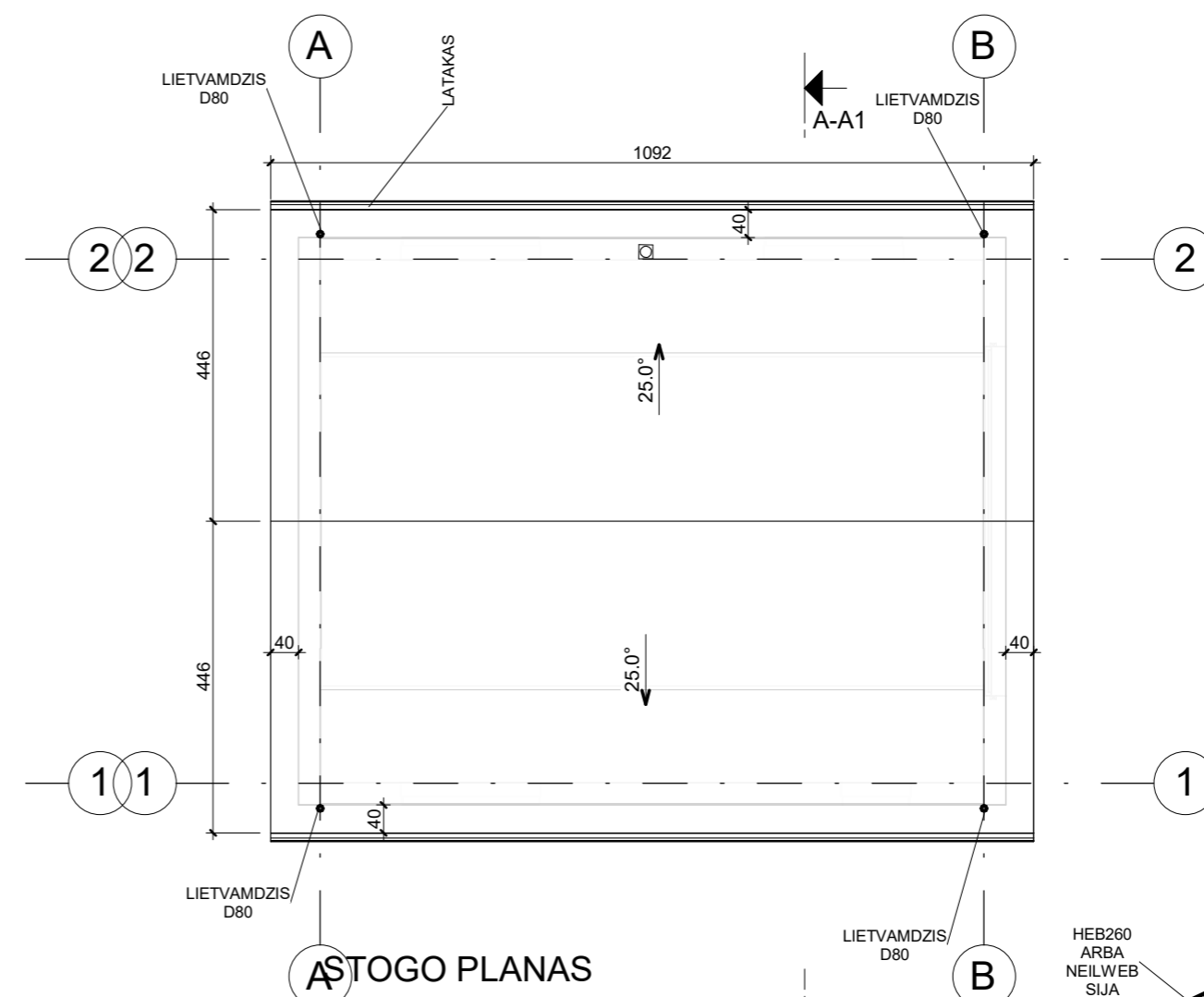
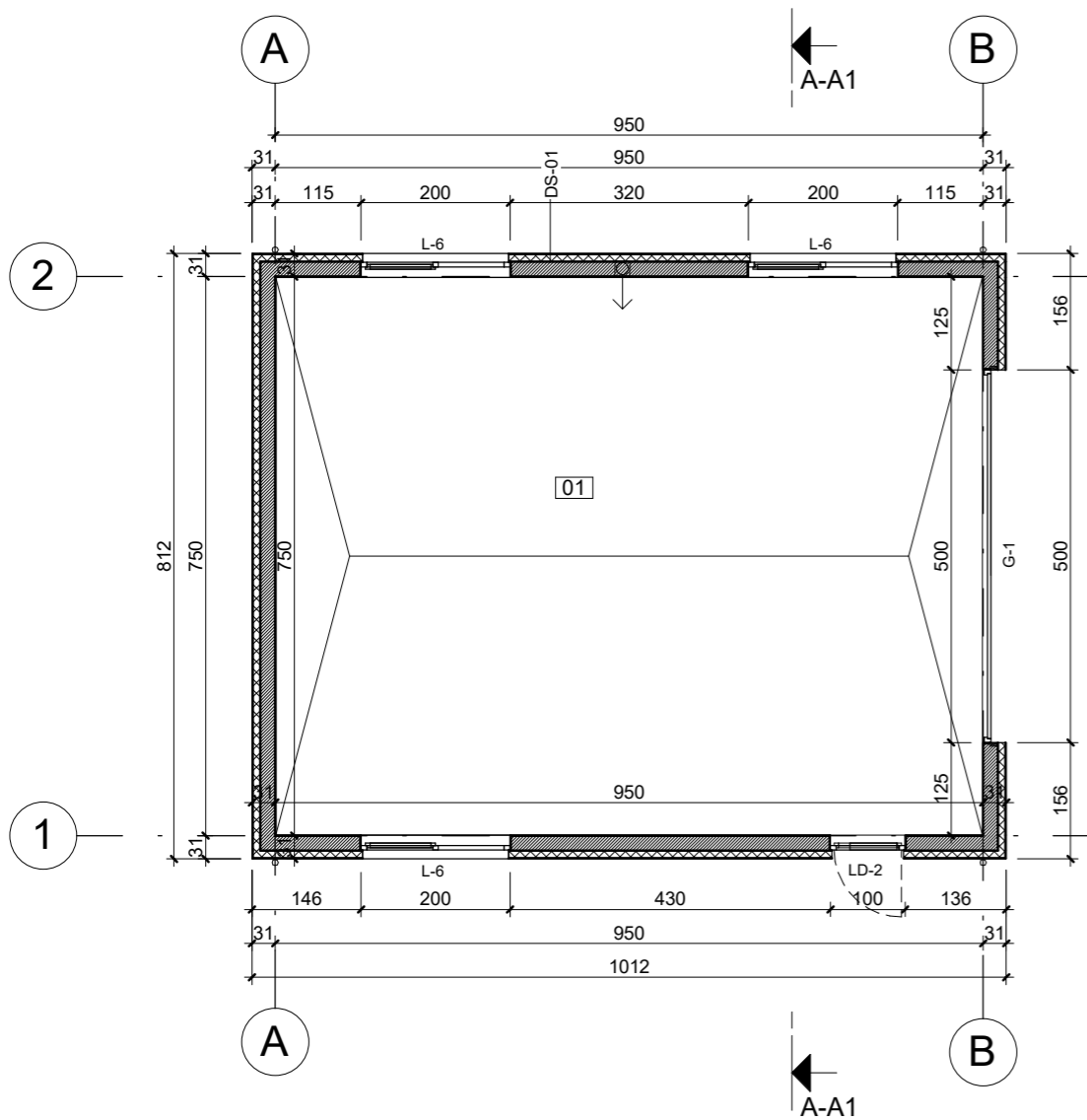

Patalpų žiniaraštis 1a

Numeris	Pavadinimas	Plotas	Perimetras
01	Pagalbinė patalpa	70.91 m ²	33.92 m
		70.91 m ²	33.92 m

SUTARTINIAI ŽYMĖJIMAI:

- LAIKANČIOS SIENOS
- TERMOIZOLIACIJA
- PERTVAROS

PASTABOS:

1. STATYBOS DARBUS PRADĖTI GAVUS STATYBĄ LEIDŽIANTĮ DOKUMENTĄ.
2. BRĖŽINYS NESKIRTAS MATUOTI.
3. INTERJERO PROJEKTAS (ELEKTROS, VIRTUVĖS, SANTECHNIKOS, LAIPTŲ) RENGIAMAS ATSKIRAI.
4. LANDŠAFTO PROJEKTAS RENGIAMAS ATSKIRAI.

Kval. Patv. Dok.Nr.	PROJEKTUOTOJAS		STATINIO PROJEKTO PAVADINIMAS	
	UAB "Šlamas ir partneriai"		Gyvenamosios paskirties (vieno buto) pastato, pagalbinių ūkio paskirties pastato Vilniaus r. sav., Šatrininkų sen., Rokantiškių k., Juozapo Montvilo g. 20 statybos projektas	
A1769	PV.SAPDV. ARCHITEKTAS	S. Šlamas	DOKUMENTO PAVADINIMAS	Laida
			Pagalbinio ūkio pastatas.	0
			1A, STOGO PLANAS, PJŪVIS M 1:100	
LT	STATYTOJAS IR (ARBA) UŽSAKOVAS		DOKUMENTO ŽYMUO	Lapas
	A.L.		SLA21/12-TDP-SA-1	Lapų
				1 1

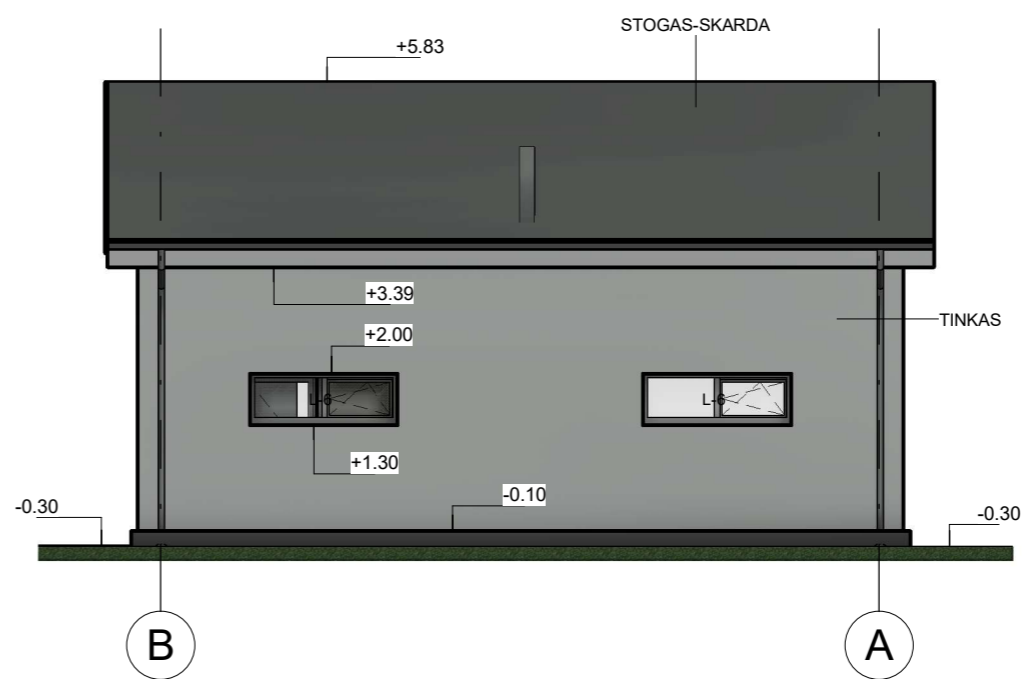
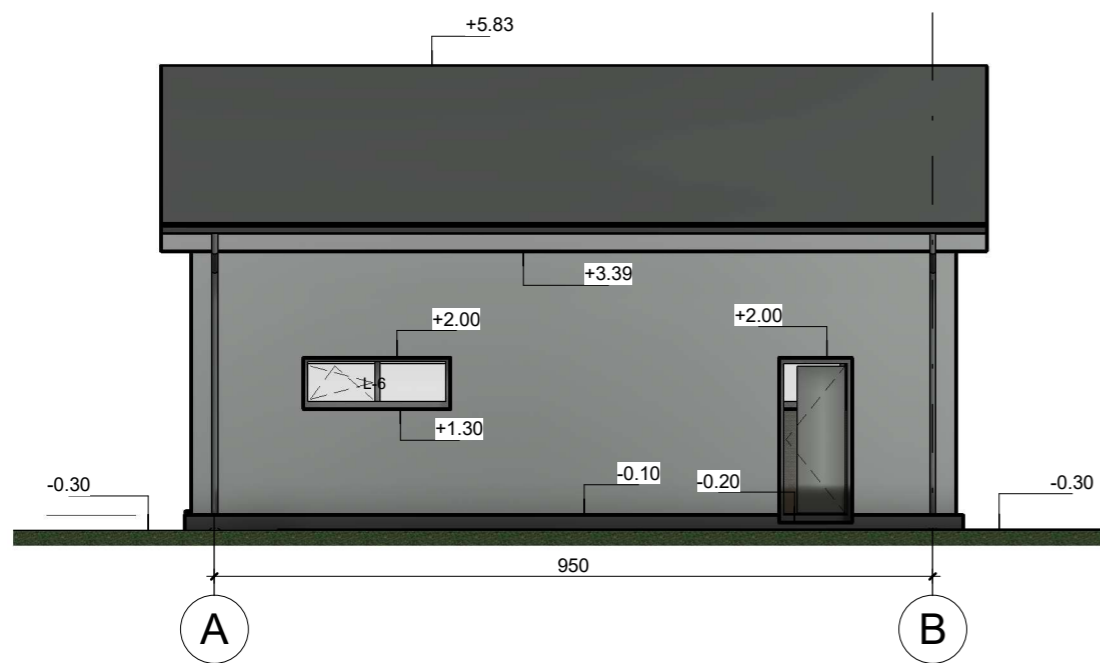
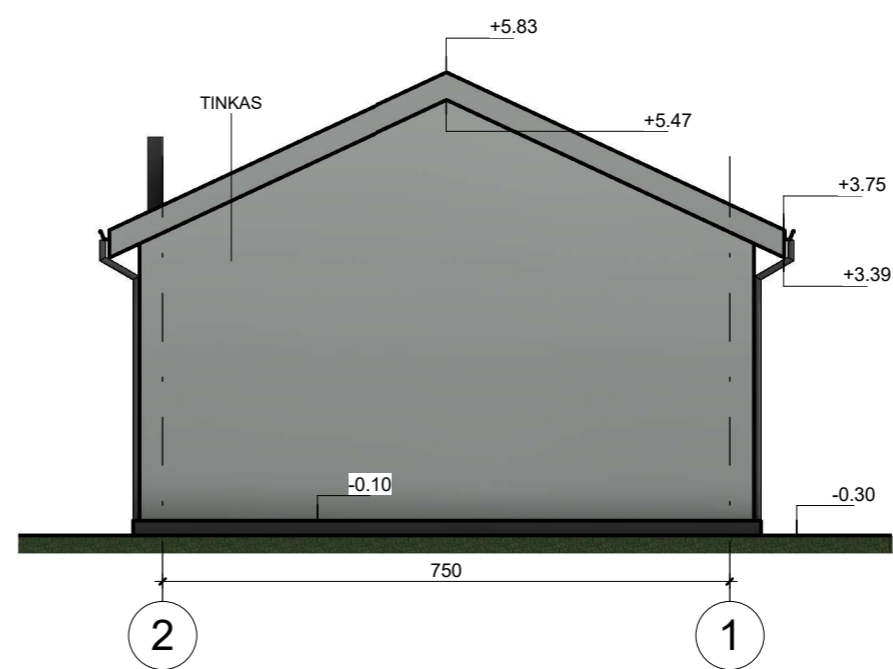
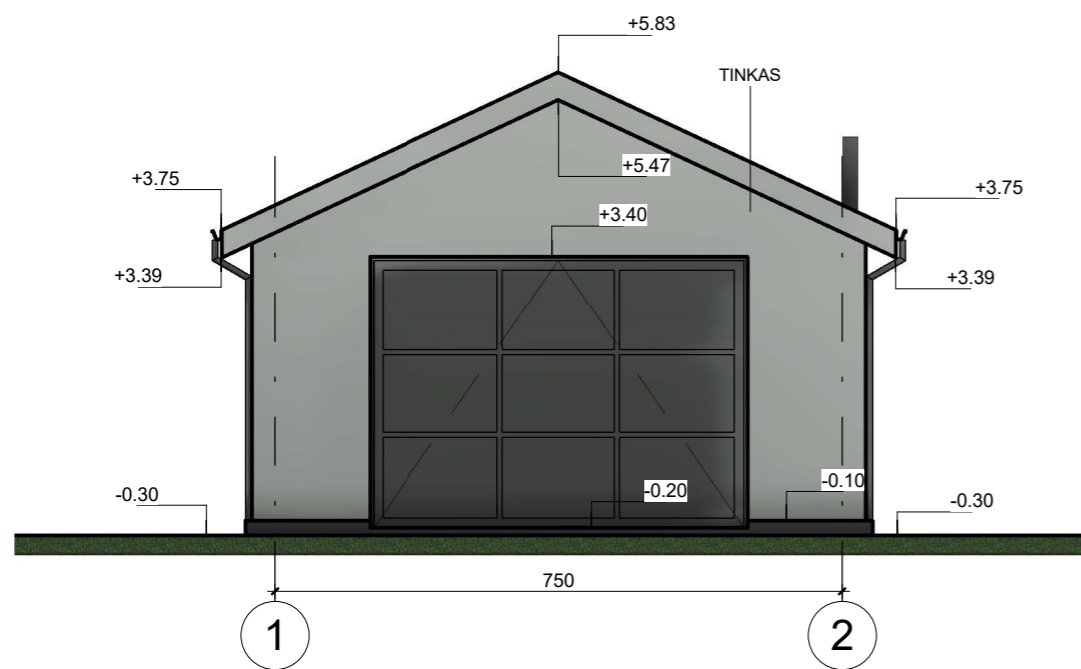

PASTABOS:

1. STATYBOS DARBUS PRADĖTI GAVUS STATYBĄ LEIDŽIANTĮ DOKUMENTĄ.
2. BRĖŽINYS NESKIRTAS MATUOTI.
3. INTERJERO PROJEKTAS (ELEKTROS, VIRTUVĖS, SANTECHNIKOS, LAIPTŲ) RENGIAMAS ATSKIRAI.
4. LANDŠAFTO PROJEKTAS RENGIAMAS ATSKIRAI.

Kval. Patv. Dok.Nr.	PROJEKTUOTOJAS		STATINIO PROJEKTO PAVADINIMAS	
	UAB "Šlamas ir partneriai"		Gyvenamosios paskirties (vieno buto) pastato, pagalbinių ūkio paskirties pastato Vilniaus r. sav., Šatrininkų sen., Rokantiškių k., Juozapo Montvilo g. 20 statybos projektas	
A1769	PV.SAPDV. ARCHITEKTAS	S. Šlamas	DOKUMENTO PAVADINIMAS	Pagalbinio ūkio pastatas.
			Laida	
			0	
	STATYTOJAS IR (ARBA) UŽSAKOVAS		DOKUMENTO ŽYMUO	
LT	A.L.		SLA21/12-TDP-SA-3	
			Lapas	Lapų
			1	1