

PROJEKTO PAVADINIMAS:	DVIEJŲ BUTŲ GYVENAMŲJŲ NAMŲ, GARGŽDAI, UŽUOVĖJOS G. 22A, STATYBOS PROJEKTAS
STATYBOS VIETA:	GARGŽDAI, UŽUOVĖJOS G. 22A, KAD. NR.: 5520/0001:859
STATYBOS RŪŠIS:	NAUJA STATYBA
STATINIŲ GRUPĖS:	GYVENAMIEJI PASTATAI
NAUDOJIMO PASKIRTIS, KATEGORIJA:	GYVENAMOSIOS PASKIRTIES (DVIEJŲ BUTŲ) PASTATAI, NEYPATINGI STATINIAI
PROJEKTO ETAPAS:	TECHNINIS DARBO PROJEKTAS (TDP)
LAIDA:	0
RENGIMO METAI:	2021
PROJEKTO DALIS:	PROJEKTINIAI PASIŪLYMAI (PP)
PROJEKTO NUMERIS:	210701



STATYTOJAS:	UAB „MS INVESTMENT“ DIR. M.Š.
PROJEKTUOTOJAS:	SIMONOS KUBILĖS INDIVIDUALI VEIKLA NR.1083242
PROJEKTO VADOVAS:	INGA JANUŠKIENĖ AT. NR. A 2135



PROJEKTINIAI PASIŪLYMAI
AIŠKINAMASIS RAŠTAS

1.1. Statinio statybos vieta

Projektuojami dviejų butų gyvenamieji namai adresu Užuvėjos g. 22A, Gargždai. Sklypo kad. Nr. 5520/0001:859.

1.2. Statinio pagrindinė naudojimo paskirtis

Projektuojamų pastatų pagrindinė naudojimo paskirtis – gyvenamosios paskirties (dviejų butų) pastatai – skirti gyventi dviem šeimoms.

1.3. Žemės sklypo naudojimo reglamento parametrai

Sklypas suformuotas po perdalijimo (amalgamacijos), projektas patvirtintas Klaipėdos rajono savivaldybės administracijos direktoriaus įsakymu 2019 m. rugsėjo 19 d. Nr. AV-2006. Sklypo pagrindinė naudojimo paskirtis – kita, naudojimo būdas – vienbučių ir dvibučių gyvenamųjų pastatų teritorijos.

Vadovaujantis Gargždų miesto benduoju planu (reg. Nr. 003551005155) sklypas kuriame projektuojami pastatai patenka į mažo užstatymo intensyvumo gyvenamąsias teritorijas.

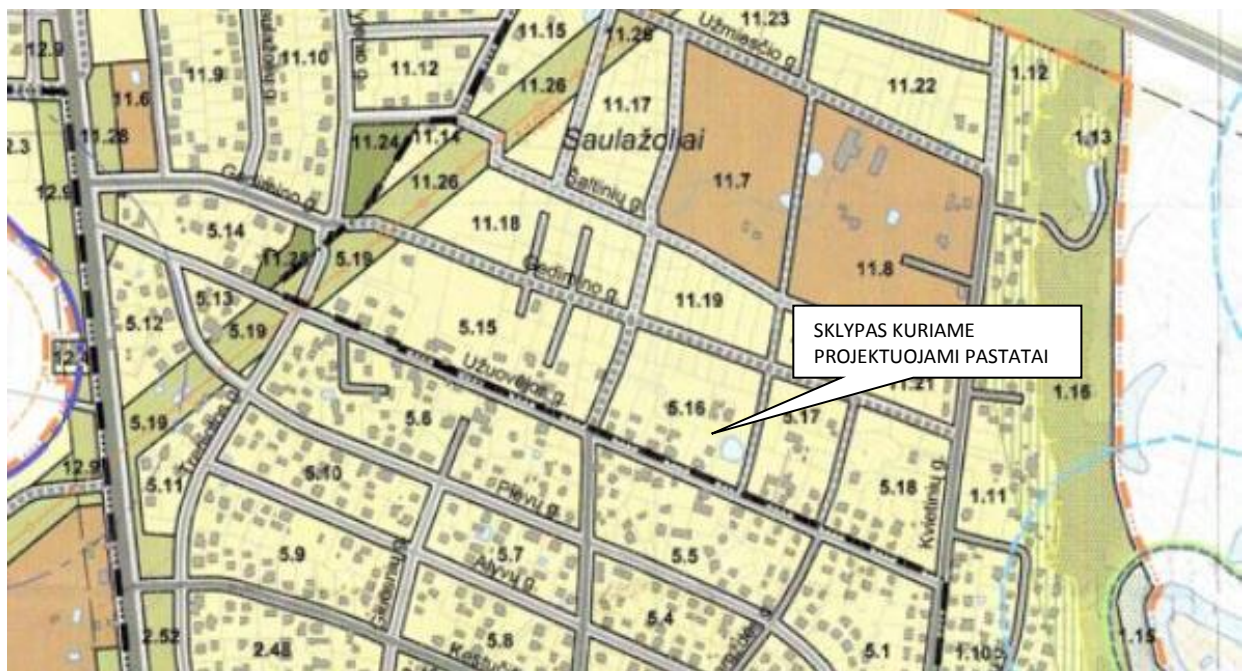

TERITORIJŲ NAUDOJIMO, TVARKYMO IR APSAUGOS REGLAMENTAI								
Teritorijos (funkcinės zonos) pavadinimas	Teritorijos charakteristika, požymiai.	Galimos pagrindinės žemės naudojimo paskirtys, naudojimo būdai ir pobūdžiai	Reglamentuojami užstatymo rodikliai		Nagrinjamų teritorijų pagrindiniai teritorijų vystymo režimai			Pastabos
			Maksimalus užstatymo intensyvumas	Maksimalus užstatymo aukštumas, m	Saugojimas / Be esminių pokyčių	Atnauginimas, modernizavimas / Išvystytas	Nauja plotas	
1	2	3	4	5	6	7	8	9
Mažo užstatymo intensyvumo gyvenamosios teritorijos	Teritorija skirta gyvenamajai veiklai, kartu su jai aptarnauti reikalinga socialine, paslaugų ir kita infrastruktūra, gyvenamajai aplinkai draugiškoms darbo vietoms. Vyrauja vienbutis (galimas daugiabutis) gyvenamasis užstatymas.	Kita paskirtis: - gyvenamosios teritorijos - visuomeninės paskirties teritorijos - komercinės paskirties objektų teritorijos - inžinerinės infrastruktūros teritorijos - atskirųjų želdynų teritorijos	0,4	10m	-	1,8 - 1,13, 2,45 - 2,48, 4,13 - 4,15, 5,1 - 5,16, 11,9 - 11,22, 12,2 - 12,4, 15,9, 16,5	1,8 - 1,13, 2,45 - 2,48, 4,13 - 4,15, 5,1 - 5,16, 6,9, 7,8 - 7,14, 10,4 - 10,5, 11,9 - 11,22, 12,2 - 12,5, 13,5 - 13,15, 14,7 - 14,15, 15,4 - 15,8, 16,2 - 16,3, 19,3 - 19,5, 20,1 - 20,5	Atskirųjų rekreacinių paskirties želdynų plotes nereguliuojamas ir nustatomas pagal poreikį. Esant poreikiui, numatyti traukimo ir taršos mažavimo priemonės.

Ištraukos iš Gargždų miesto bendrojo plano



Vadovaujantis Gargždų miesto bendrojo plano (reg. Nr. 003551005155) pagrindinių brėžiniu bei aiškinamuoju raštu, mažo užstatymo gyvenamojoje zonoje užstatymą sudaro vienbutės/dvibutės statybos 1 - 2 aukštų (iki 10 m) gyvenamieji pastatai. Iki 8,5 m aukščio, kai atstumas iki sklypo ribos ne mažesnis kaip 3,0 m. Aukštesniems pastatams šis atstumas didinamas 0,5 m kiekvienam papildomam pastato aukščio metrui (STR 2.02.09:2005 „Vienbučiai ir dvibučiai gyvenamieji pastatai“ 8 pr.). Maksimalus užstatymo intensyvumas – 40%. Maksimalus užstatymo tankumas nustatomas vadovaujantis STR 2.02.9:2005 „Vienbučiai ir dvibučiai gyvenamieji pastatai“ 9 priedu. Tarpinės maksimalaus sklypo užstatymo tankio reikšmės nustatomos interpoliacijos būdu, tai maksimalus tankumas – 30%. Želdinių plotas ne mažesnis kaip 25%.

Projekte planuojamas užstatymo tankumas – 24%, intensyvumas – 34%.

1.4. Statinio statybos rūšis

Vadovaujantis STR 01.01.08:2002, punktu 7.1., statybos rūšis yra naujo statinio statyba.

1.5. Statinio techniniai ir paskirties rodikliai.

Pavadinimas	Mato vienetas	Kiekis	Pastabos
II. PASTATAI			
1. Pastato paskirties rodikliai (gamybos, kitos planuojamos ūkinės veiklos, paslaugų apimtis, butų, vietų, lovų, aptarnaujamų žmonių skaičius, kiti rodikliai).			
DVIEJŲ BUTŲ GYVENAMASIS NAMAS NR. 1			
2. Pastato bendras plotas.*	m ²	148,40	
3. Pastato naudingasis plotas. *	m ²	148,40	
4. Pastato tūris.*	m ³	625	
5. Aukštų skaičius.*	vnt.	2	
6. Pastato aukštis. *	m	9,97	
7. butų skaičius (gyvenamajame name), iš jų:	vnt.	2	
7.1 1 kambario	vnt.		
7.2 2 ir daugiau kambarių	vnt.	2	
8. Energinio naudingumo klasė. [5.41]		A++	
9. Pastato (patalpų) akustinio komforto sąlygų klasė		C	
10. Statinio atsparumo ugniai laipsnis		III	
11. Kiti specifiniai pastato rodikliai.			
Pavadinimas	Mato vienetas	Kiekis	Pastabos
II. PASTATAI			
1. Pastato paskirties rodikliai (gamybos, kitos planuojamos ūkinės veiklos, paslaugų apimtis, butų, vietų, lovų, aptarnaujamų žmonių skaičius, kiti rodikliai).			
DVIEJŲ BUTŲ GYVENAMASIS NAMAS NR. 2			

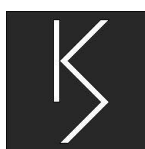

Pavadinimas	Mato vienetas	Kiekis	Pastabos
2. Pastato bendras plotas.*	m ²	148,40	
3. Pastato naudingasis plotas. *	m ²	148,40	
4. Pastato tūris.*	m ³	625	
5. Aukštų skaičius.*	vnt.	2	
6. Pastato aukštis. *	m	9,97	
7. butų skaičius (gyvenamajame name), iš jų:	vnt.	2	
7.1 1 kambario	vnt.		
7.2 2 ir daugiau kambarių	vnt.	2	
8. Energinio naudingumo klasė. [5.41]		A++	
9. Pastato (patalpų) akustinio komforto sąlygų klasė		C	
10. Statinio atsparumo ugniai laipsnis		III	
11. Kiti specifiniai pastato rodikliai.			

* Žvaigždute pažymėti rodikliai apskaičiuojami vadovaujantis Nekilnojamojo turto kadastrinių matavimų ir kadastro duomenų surinkimo taisyklėmis, kurias tvirtina Lietuvos Respublikos žemės ūkio ministras. Baigus statybą ir atlikus kadastrinius matavimus šie rodikliai gali turėti neesminių nukrypimų

1.6. Projektuojamų statinių sąrašas

Projektuojami du blokuoti dviejų butų gyvenamieji namai, inžineriniai statiniai – vandentiekio ir buitinių nuotekų tinklai, kiti inžineriniai statiniai – kiemo aikštelė.

1.7. Paaiškinami ir pagrindžiami projektinių pasiūlymų sprendiniai, nurodomi laikančiųjų konstrukcijų ir išorinių atitvarų parinkimo motyvai ir kita

Projektiniai sprendiniai parengti atsižvelgiant į suderintą projektavimo užduotį, specialiuosius architektūros reikalavimus.

Patekimas į sklypą planuojamas iš esamo akligatvio, kurios plotis 3m, danga žvyras. Nuovaža į sklypą yra projektuojama, NŽT sutikimas gautas. Pagal STR 2.06.04:2014 „Gatvės ir vietinės reikšmės keliai. Bendrieji reikalavimai“, 107 p. pastatui numatomas toks minimalus automobilių stovėjimo vietų skaičius:

Eil. Nr.	Pastatų	Minimalus automobilių stovėjimo vietų skaičius
1.	Gyvenamosios paskirties pastatai	
1.2.	Gyvenamosios paskirties (dviejų butų) pastatai	Pastatui, kurio naudingasis plotas neviršija 140 m ² – 2 vietos; pastatui, kurio naudingasis plotas didesnis kaip 140 m ² – 2 vietos ir papildomai po 1 vietą kiekvienam iki 50 m ² didesniai kaip 140 m ² esančiam naudingajam plotui

Projektuojamo dviejų butų gyvenamojo namo bendras plotas – 148,40 m². Vienam namui numatomos 3 norminės automobilių stovėjimo vietos sklypo ribose. Projektuojami du pastatai, kurių plotai vienodi, iš viso planuojamos 6 norminės automobilių stovėjimo vietos sklypo ribose.



Automobilio stovėjimo vietos projektuojamos pagal STR 2.06.04:2014 „Gatvės ir vietinės reikšmės keliai. Bendrieji reikalavimai“ 31 lentelę, kai automobiliai statomi iš vienos pusės statmenai privažiavimo ašies. Toks individualus automobilių statymas pasirinktas dėl praktiškumo, dėl didesnio želdinių kiekio sklypo ribose, nedidelio eismo akligatvyje.

Šiuo metu akligatviu naudojasi tik dviejų sklypų gyventojai, todėl eismas yra labai mažo intensyvumo.

Projektuojamų pastatų tūriai - stačiakampio formos, prasikeičiantys. Stogai – dvišlaičiai. Pirmame aukšte planuojamas vienas butas, antrame – antras butas. Antrame aukšte įrengtas butas turės antresolę. Taip išnaudojamas visas pastato tūris.

Pastatų medžiagiškumas – baltos spalvos struktūrinis tinkas, pilkos spalvos skarda bei natūralios spalvos medis. Planuojamos konstrukcijos – blokelių mūros sienos apšiltintos putų polistirolu, santvarinis stogas.

Inžineriniai tinklai – vandentiekis, butinės nuotekos, elektra, numatoma prijungti prie centralizuotų tinklų.

Parengė:

architektė Simona Kubilė



SKLYPO SUTVARKYMO PLANAS M 1:200

SKLYPO BENDRIEJI RODIKLIAI

SKLYPO PLOTAS - 928 m²
 PLANUOJAMAS SKLYPO UŽSTATYMO TANKUMAS - 24%
 PLANUOJAMAS SKLYPO UŽSTATYMO INTENSIVUMAS - 32%
 PASTATŲ UŽIMTAS ŽEMĖS PLOTAS - 224 m²

PROJEKTUOJAMŲ PASTATŲ BENDRIEJI RODIKLIAI

NAMAS NR.1
 PASTATO AUKŠTIS - 9,97 m
 BENDRASIS PLOTAS - 148,40 m²
 NAUDINGASIS PLOTAS - 148,40 m²
 TŪRIS - 625 m³

NAMAS NR.2
 PASTATO AUKŠTIS - 9,97 m
 BENDRASIS PLOTAS - 148,40 m²
 NAUDINGASIS PLOTAS - 148,40 m²
 TŪRIS - 625 m³

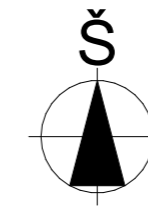

SUTARTINIAI ŽYMĖJIMAI

	SKLYPO RIBA
	PROJEKTUOJAMI PASTATAI
	PROJEKTUOJAMAS ĮVAŽIAVIMAS
	ĮĖJIMAS Į PASTATĄ
	SKLYPO KOORDINATĖS
	PLANUOJAMA KIEMO BETONINIŲ PLYTELIŲ DANGA 177 m ²
	PLANUOJAMA TERASA 30 m ²
	APŽELDINTAS PLOTAS 544 m ²
	ESAMI MEDŽIAI
	NUMATOMI ŽEMAŪGIAI KRŪMAI IKI 2 m AUKŠČIO
	PROJEKTUOJAMI VANDENTIEKIO TINKLAI
	PROJEKTUOJAMI BUITINIŲ NUOTEKŲ TINKLAI
	PROJEKTUOJAMAS ELEKTROS ĮVADAS

MAŽIAUSI LEISTINI ATSTUMAI IKI KAIMYNINIO SKLYPO RIBOS, KAI ŽELDINIAI VEISIAMI BE ŠIO SKLYPO SAVININKO, VALDYTOJO AR ĮGALIOTO ASMENS SUTIKIMO RAŠTU (MEDŽIŲ IR KRŪMŲ, VEJŲ IR GĖLYNŲ ĮRENGIMO TAISYKLĖS)

Eil. Nr.	Veisiamas medis, krūmas, gyvatvorė	Sklypo pusė (azimutas vizuojant iš sklypo centro)	Mažiausias leistinas atstumas iki kaimyninio sklypo ribos, m
1.	medžiai ir krūmai rūšių, kurių individai gali užaugti aukštesni kaip 3 m arba formuojami aukštesni kaip 3 m	šiaurinė pusė (tarp 315° ir 45°) kitos pusės	5 3
2.	medžiai ir krūmai rūšių, kurių individai gali užaugti nuo 2 iki 3 m aukščio arba formuojami iki 3 m aukščio	visos pusės	2
3.	medžiai ir krūmai rūšių, kurių individai gali užaugti iki 2 m aukščio arba formuojami iki 2 m aukščio	visos pusės	1
4.	gyvatvorė, skirianti kaimyninius sklypus, formuojama iki 2 m aukščio	pietinė pusė (tarp 135° ir 225°)	1
5.	gyvatvorė, skirianti kaimyninius sklypus, formuojama iki 1,3 m aukščio	visos pusės	1

0	2021	STATYBOS LEIDIMUI IR STATYBAI	
LAIDA	DATA	LAIDOS STATUSAS IR IŠLEIDIMO PRIEŽASTIS	
KVAL. PATV. DOK. NR.	Simona Kubilė Individualios veiklos pažymos Nr. 1083242	STATINIO PROJEKTO PAVADINIMAS	
		DVIEJŲ BUTŲ GYVENAMŲJŲ NAMŲ, GARGŽDAI, UŽUOVĖJOS G. 22A, STATYBOS PROJEKTAS	
A 2135	PV	STATINIO NR. IR PAVADINIMAS	
		DVIEJŲ BUTŲ GYVENAMASIS NAMAS, NR:1, NR:2	
PAREIGOS	VARDAS, PAVARDĖ	PARAŠAS	DOKUMENTO PAVADINIMAS
ARCHITEKTĖ	INGA JANUŠKIENĖ	(el. parašas)	SKLYPO SUTVARKYMO PLANAS M 1:200
STATYTOJAS	UAB "MS Investment" dir. M.Š.		DOKUMENTO ŽYMUO
LT	su projektiniais sprendimais susipažinau ir tvirtinu:		Lapas Lapų
			210701-01_02-TDP- SA_B- 2- 5
			2 5



0	2021	STATYBOS LEIDIMUI IR STATYBAI		
Laida	Data	Laidos statusas ir išleidimo priežastis		
KVAL. PATV. DOK. NR.	 Simonos Kubilės individuali veikla Pažymos Nr. 1083242	STATINIO PROJEKTO PAVADINIMAS		
		DVIEJŲ BUTŲ GYVENAMŲJŲ NAMŲ, GARGŽDAI, UŽUOVĖJOS G. 22A, STATYBOS PROJEKTAS		
A 2135	PV	INGA JANUŠKIENĖ	PARAŠAS (el. parašas)	STATINIO NR. IR PAVADINIMAS
				DVIEJŲ BUTŲ GYVENAMASIS NAMAS, NR:1, NR:2
ARCHITEKTĖ	SIMONA KUBILĖ		DOKUMENTO PAVADINIMAS FASADAI M 1:100	Laida
				0
LT	UAB "MS Investment" dir. M.Š.	STATYTOJAS su projektiniais sprendimais susipažinau ir tvirtinu:		DOKUMENTO ŽYMUO
			210701-01_02-TDP- SA_B- 1- 8	Lapas
				Lapų
				1
				8

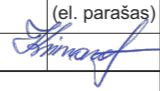

0	2021	STATYBOS LEIDIMUI IR STATYBAI		
LAIDA	DATA	LAIDOS STATUSAS IR IŠLEIDIMO PRIEŽASTIS		
KVAL. PATV. DOK. NR.	 Simonos Kubilės individuali veikla Pažymos Nr. 1083242	STATINIO PROJEKTO PAVADINIMAS		
		DVIEJŲ BUTŲ GYVENAMŲJŲ NAMŲ, GARGŽDAI, UŽUOVĖJOS G. 22A, STATYBOS PROJEKTAS		
A 2135	PAREIGOS	VARDAS, PAVARDĖ	PARAŠAS	DOKUMENTO PAVADINIMAS
	PV	INGA JANUŠKIENĖ	(el. parašas)	FASADAI M 1:100
LT	ARCHITEKTĖ	SIMONA KUBILĖ		DOKUMENTO ŽYMUO
	STATYTOJAS	UAB "MS Investment" dir. M.Š.		
su projektiniais sprendimais susipažinau ir tvirtinu:				Lapas
				Lapų
				2
				8

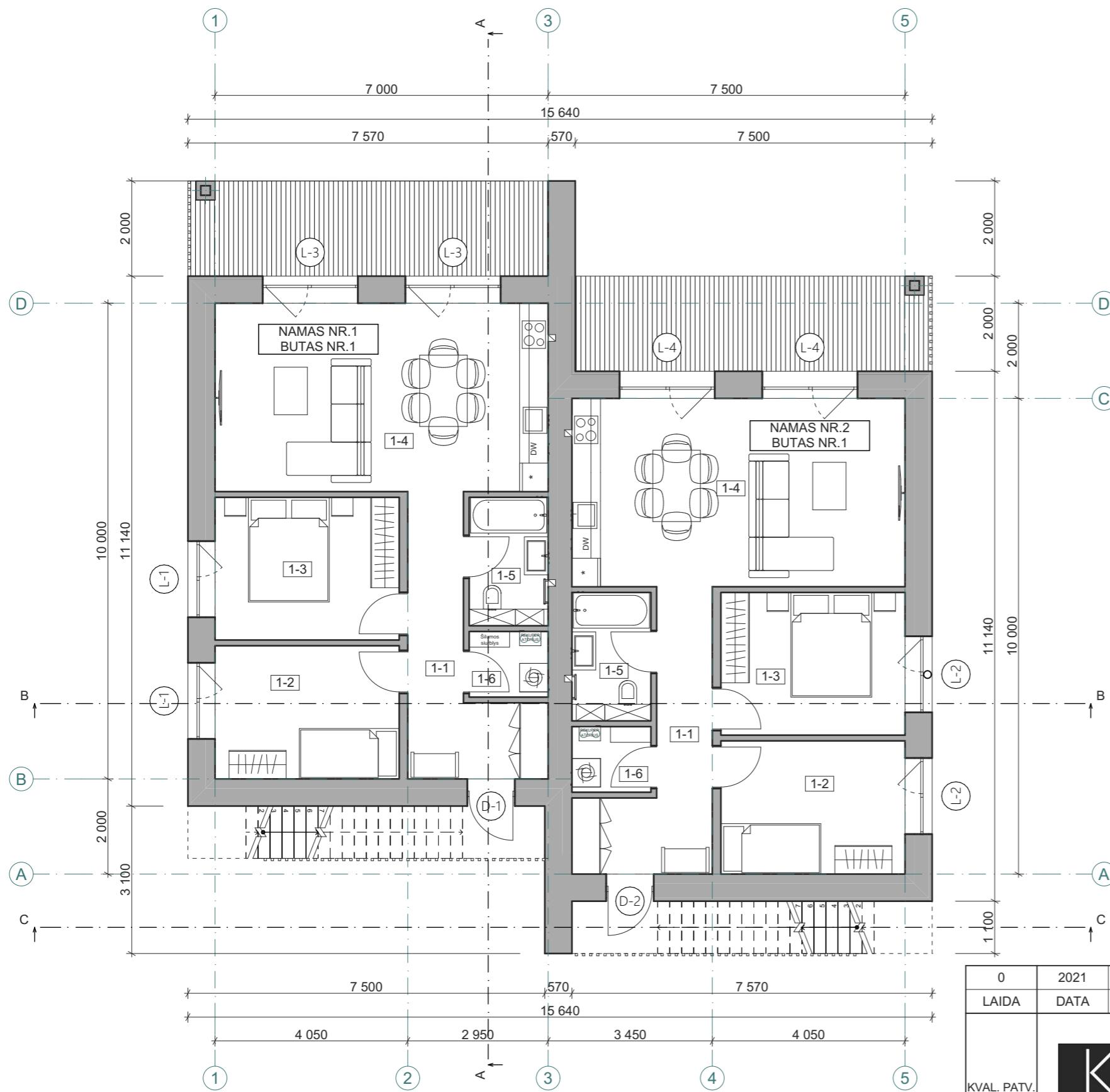

NAMO NR. 1 BENDRAS PLOTAS		
NR.	Pavadinimas	Plotas
PIRMO AUKSTO PLANAS		
1-1	Koridorius	10,10
1-2	Kambarys	11,25
1-3	Kambarys	12,03
1-4	Virtuvė/svetainė	28,72
1-5	San. mazgas	4,48
1-6	Pag. patalpa	2,29
ANTRO AUKŠTO PLANAS		
2-1	Koridorius	10,10
2-2	Kambarys	9,44
2-3	Kambarys	10,70
2-4	Svetainė/virtuvė	27,72
2-5	San. mazgas	4,48
2-6	Pag. patalpa	2,29
ANTRESOLĖS PLANAS		
2-7	Antresolė	14,80
		148,40 m²

NAMO NR. 2 BENDRAS PLOTAS		
NR.	Pavadinimas	Plotas
PIRMO AUKSTO PLANAS		
1-1	Koridorius	10,10
1-2	Kambarys	11,25
1-3	Kambarys	12,03
1-4	Virtuvė/svetainė	28,72
1-5	San. mazgas	4,48
1-6	Pag. patalpa	2,29
ANTRO AUKŠTO PLANAS		
2-1	Koridorius	10,10
2-2	Kambarys	9,44
2-3	Kambarys	10,70
2-4	Svetainė/virtuvė	27,72
2-5	San. mazgas	4,48
2-6	Pag. patalpa	2,29
ANTRESOLĖS PLANAS		
2-7	Antresolė	14,80
		148,40 m²

PIRMO AUKŠTO PATALPŲ EKSPLIKACIJA. BUTAS NR.1			
NAMAS NR.1	Nr.	Pavadinimas	Plotas m2
PIRMO AUKSTO PLANAS			
	1-1	Koridorius	9,91
	1-2	Kambarys	10,84
	1-3	Kambarys	11,61
	1-4	Virtuvė/svetainė	27,64
	1-5	San. mazgas	4,48
	1-6	Pag. patalpa	2,29
			66,77 m²

PIRMO AUKŠTO PATALPŲ EKSPLIKACIJA. BUTAS NR.2			
NAMAS NR.2	Nr.	Pavadinimas	Plotas m2
PIRMO AUKSTO PLANAS			
	1-1	Koridorius	9,91
	1-2	Kambarys	10,84
	1-3	Kambarys	11,61
	1-4	Virtuvė/svetainė	27,64
	1-5	San. mazgas	4,48
	1-6	Pag. patalpa	2,29
			66,77 m²

0	2021	STATYBOS LEIDIMUI IR STATYBAI		
LAIDA	DATA	LAIDOS STATUSAS IR IŠLEIDIMO PRIEŽASTIS		
KVAL. PATV. DOK. NR.	 Simonos Kubilės individuali veikla Pažymos Nr. 1083242	STATINIO PROJEKTO PAVADINIMAS		
		DVIEJŲ BUTŲ GYVENAMŲJŲ NAMŲ, GARGŽDAI, UŽUOVĖJOS G. 22A, STATYBOS PROJEKTAS		
LT	UAB "MS Investment" dir. M.Š. su projektiniais sprendimais susipažinau ir tvirtinu:	STATINIO NR. IR PAVADINIMAS		
		DVIEJŲ BUTŲ GYVENAMASIS NAMAS, NR:1, NR:2		
A 2135	PV	INGA JANUŠKIENĖ	PARAŠAS (el. parašas)	DOKUMENTO PAVADINIMAS
	ARCHITEKTĖ	SIMONA KUBILĖ		PIRMO AUKŠTO PLANAS M 1:100
	STATYTOJAS			DOKUMENTO ŽYMUO
				210701-01_02-TDP- SA_B- 3- 8
				Lapas
				Lapų
				3
				8

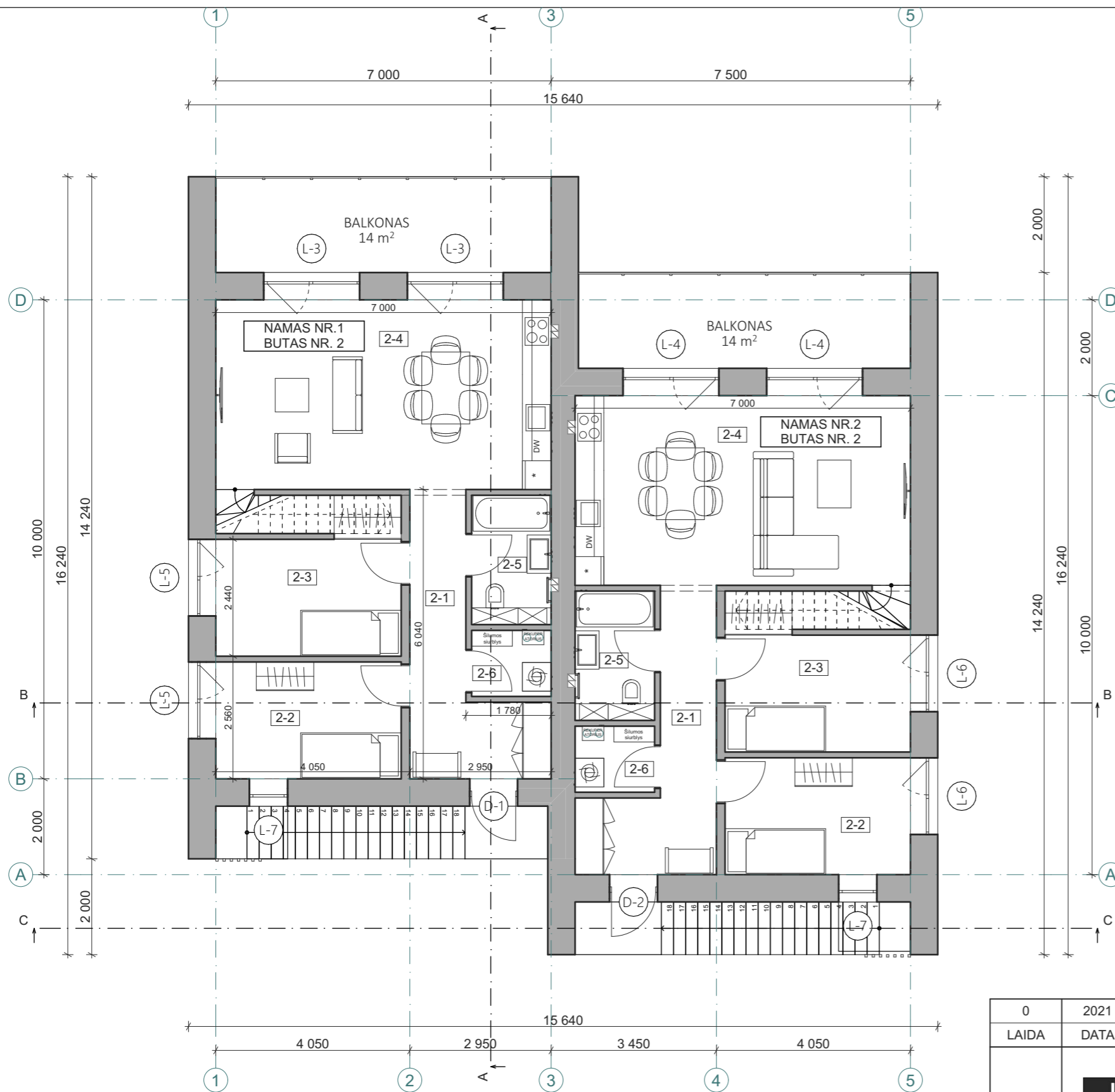

ANTRO AUKŠTO PATALPŲ EKSPLIKACIJA. BUTAS NR. 2

NAMAS NR.1	Nr.	Pavadinimas	Plotas m2
ANTRO AUKŠTO PLANAS			
	2-1	Koridorius	9,91
	2-2	Kambarys	9,44
	2-3	Kambarys	10,70
	2-4	Svetainė/virtuvė	27,72
	2-5	San. mazgas	4,48
	2-6	Pag. patalpa	2,29
			64,54 m ²

ANTRO AUKŠTO PATALPŲ EKSPLIKACIJA. BUTAS NR. 2

NAMAS NR.2	Nr.	Pavadinimas	Plotas m2
ANTRO AUKŠTO PLANAS			
	2-1	Koridorius	9,91
	2-2	Kambarys	9,44
	2-3	Kambarys	10,70
	2-4	Svetainė/virtuvė	27,72
	2-5	San. mazgas	4,48
	2-6	Pag. patalpa	2,29
			64,54 m ²

0	2021	STATYBOS LEIDIMUI IR STATYBAI	
Laida	Data	Laidos statusas ir išleidimo priežastis	
KVAL. PATV. DOK. NR.	 Simonos Kubilės individuali veikla Pažymos Nr. 1083242	STATINIO PROJEKTO PAVADINIMAS	
		DVIEJŲ BUTŲ GYVENAMŲJŲ NAMŲ, GARGŽDAI, UŽUOVĖJOS G. 22A, STATYBOS PROJEKTAS	
A 2135	PV	INGA JANUŠKIENĖ	STATINIO NR. IR PAVADINIMAS
			DVIEJŲ BUTŲ GYVENAMASIS NAMAS, NR:1, NR:2
ARCHITEKTĖ	SIMONA KUBILĖ	PARAŠAS	DOKUMENTO PAVADINIMAS
LT	UAB "MS Investment" dir. M.Š.	(el. parašas)	ANTRO AUKŠTO PLANAS M 1:100
STATYTOJAS			DOKUMENTO ŽYMUO
su projektiniais sprendimais susipažinau ir tvirtinu:			210701-01_02-TDP- SA_B- 4- 8
			Lapas
			Lapų
			4
			8

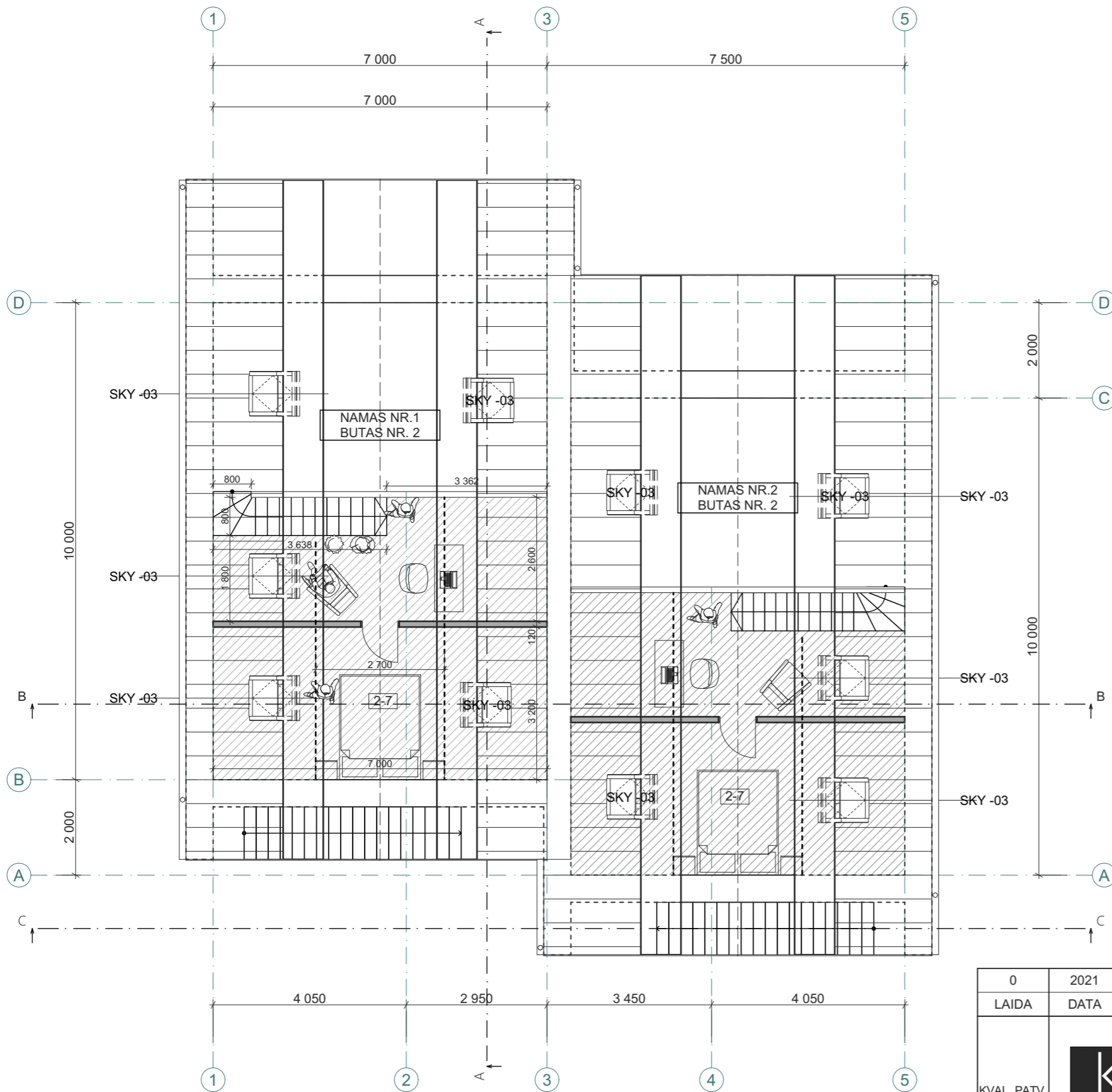

ANTRESOLĖS PATALPŲ EKSPLIKACIJA. BUTAS NR.2

NAMAS NR.1	Nr.	Pavadinimas	Plotas m2
ANTRESOLĖS PLANAS			
	2-7	Antresolė	14,80
			14,80 m²

ANTRESOLĖS PATALPŲ EKSPLIKACIJA. BUTAS NR.2

NAMAS NR.2	Nr.	Pavadinimas	Plotas m2
ANTRESOLĖS PLANAS			
	2-7	Antresolė	14,80
			14,80 m²

0	2021	STATYBOS LEIDIMUI IR STATYBAI		
Laida	Data	Laidos statusas ir išleidimo priežastis		
KVAL. PATV. DOK. NR.	 Simonos Kubilės individuali veikla Pažymos Nr. 1083242	STATINIO PROJEKTO PAVADINIMAS		
		DVIEJŲ BUTŲ GYVENAMŲJŲ NAMŲ, GARGŽDAI, UŽUOVĖJOS G. 22A, STATYBOS PROJEKTAS		
A 2135	PAREIGOS PV ARCHITEKTĖ SIMONA KUBILĖ	VARDAS, PAVARDĖ INGA JANUŠKIENĖ	PARAŠAS (el. parašas)	STATINIO NR. IR PAVADINIMAS
				DVIEJŲ BUTŲ GYVENAMASIS NAMAS, NR:1, NR:2
LT	STATYTOJAS UAB "MS Investment" dir. M.Š. su projektiniais sprendimais susipažinau ir tvirtinu:	DOKUMENTO PAVADINIMAS ANTRESOLĖS PLANAS M 1:100	DOKUMENTO ŽYMUO 210701-01_02-TDP- SA_B- 5- 8	Laida
				0
				Lapas
				5
				Lapų
				8

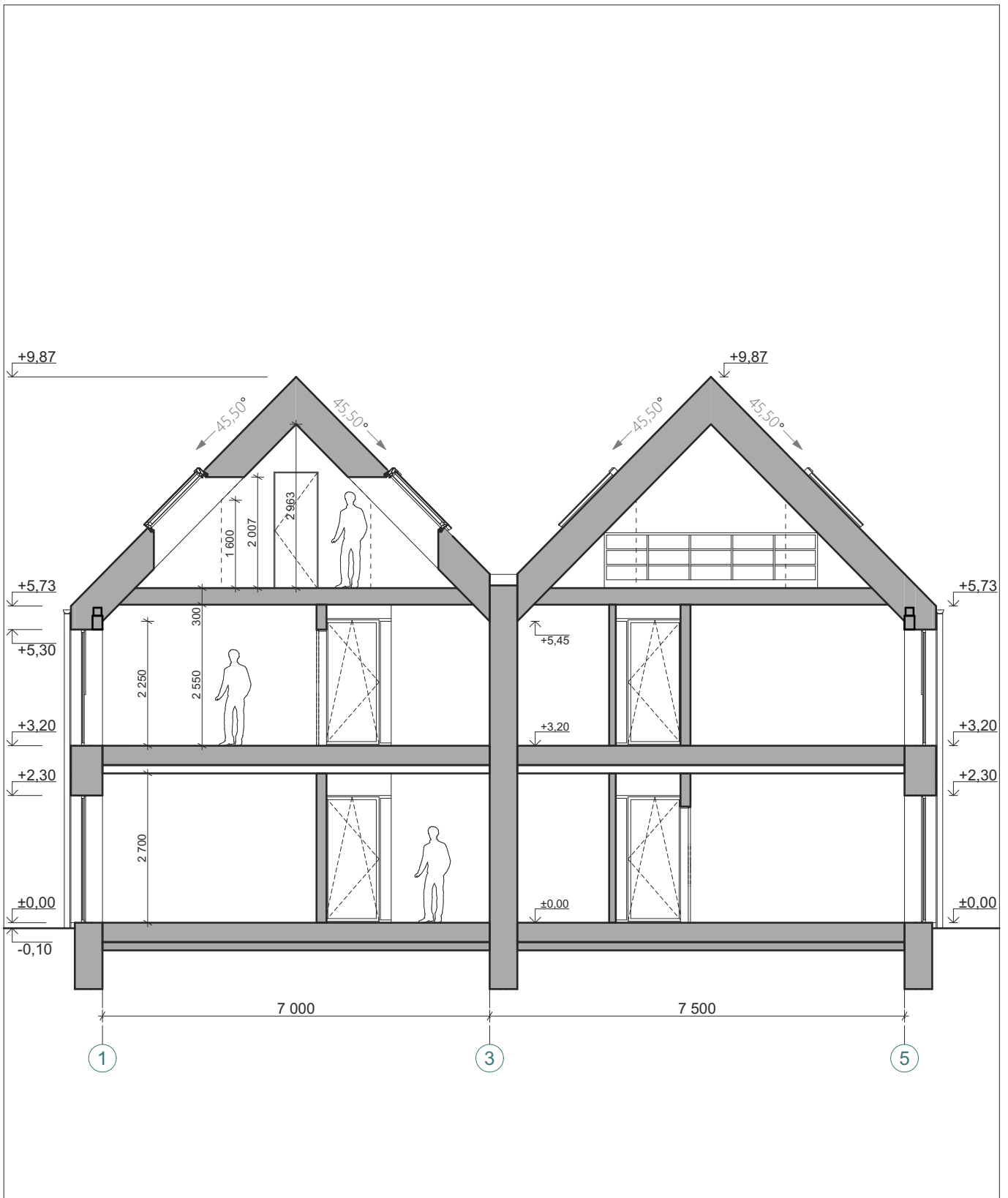

KVAL. PATV. DOK. NR.	 <p>Simonos Kubilės individuali veikla Pažymos Nr. 1083242</p>			STATINIO PROJEKTO PAVADINIMAS	
				DVIEJŲ BUTŲ GYVENAMŲJŲ NAMŲ, GARGŽDAI, UŽUOVĖJOS G. 22A, STATYBOS PROJEKTAS	
				STATINIO NR. IR PAVADINIMAS	
				DVIEJŲ BUTŲ GYVENAMASIS NAMAS, NR:1, NR:2	
	PAREIGOS	VARDAS, PAVARDĖ	PARAŠAS	DOKUMENTO PAVADINIMAS	
A 2135	PV	INGA JANUŠKIENĖ	(el. parašas)	Laida	
	ARCHITEKTĖ	SIMONA KUBILĖ		PJŪVIS B-B M 1:100	
LT	STATYTOJAS			DOKUMENTO ŽYMUO	
	UAB "MS Investment" dir. M.Š.			210701-01_02-TDP- SA_B- 6- 8	
su projekciniais sprendimais susipažinau ir tvirtinu:				Lapas	Lapų
				6	8

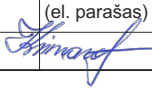

KVAL. PATV. DOK. NR.	 <p>Simonos Kubilės individuali veikla Pažymos Nr. 1083242</p>			STATINIO PROJEKTO PAVADINIMAS DVIEJŲ BUTŲ GYVENAMŲJŲ NAMŲ, GARGŽDAI, UŽUOVĖJOS G. 22A, STATYBOS PROJEKTAS		
				STATINIO NR. IR PAVADINIMAS DVIEJŲ BUTŲ GYVENAMASIS NAMAS, NR:1, NR:2		
	PAREIGOS	VARDAS, PAVARDĖ	PARAŠAS	DOKUMENTO PAVADINIMAS		Laida
A 2135	PV	INGA JANUŠKIENĖ	(el. parašas)	3D		0
	ARCHITEKTĖ	SIMONA KUBILĖ		DOKUMENTO ŽYMUO		Lapas
LT	STATYTOJAS UAB "MS Investment" dir. M.Š. su projektiniais sprendimais susipažinau ir tvirtinu:			210701-01_02-TDP- SA_B- 8- 8		Lapų
						8
						8