

D. ŠATŪNO DIZAINO STUDIJA

Subačiaus g. 14, 01127 Vilnius
tel.8 (5) 231 28 45, info@sddesign.lt

PROJEKTO PAVADINIMAS:

GYVENAMOSIOS PASKIRTIES
(VIENO BUTO) PASTATO IR PAGALBINIO
ŪKIO PASKIRTIES PASTATO (LAUKO
VIRTUVĖS), DRUSKININKŲ SAV.,
VIEČIŪNAI, SENŪJŲ VIEČIŪNŲ G. 6,
STATYBOS PROJEKTAS

STATYTOJAS:

D. S.

STATINIO ADRESAS:

Druskininkų sav., Viečiūnai, Senųjų Viečiūnų g.6

STATINIO KATEGORIJA:

NEYPATINGAS

STATYBŲ RŪŠIS:

NAUJA STATYBA

PROJEKTAVIMO ETAPAS:

PROJEKTINIAI PASIŪLYMAI

BYLOS (TOMO) ŽYMUO:

SDD-2021-02-TDP-PP

LAIDA:

0

Projekto vadovas (A2002)		G. Čepokas
-----------------------------	--	------------

Forma patvirtinta
Druskininkų savivaldybės
administracijos direktoriaus
2016 m. balandžio 20 d. įsakymu Nr. V35-320

PRITARIU :
Druskininkų savivaldybės
administracijos direktorė
Vilma Jurgelevičienė

2021 m. 09 mėn. 21 d.

PROJEKTINIŲ PASIŪLYMŲ RENGIMO UŽDUOTIS

2021 m.
Druskininkai

1. Informacija apie sumanytą projektuoti statinį (pavadinimas, statybos rūšis, statinio kategorija, pagrindinė statinio naudojimo paskirtis), žemės sklypo ir statinio rodikliai (sklypo užstatymo tankumas ir intensyvumas, pastato aukštų skaičius, jo aukštis nuo žemės paviršiaus metrais, bendras plotas ir kt.)

statinio pavadinimas	<i>vienbutis gyvenamasis namas/ lauko virtuvė.</i>
statybos adresas	<i>Druskininkų sav., Viečiūnai, Senujų Viečiūnų g. 6</i>
statybos rūšis	<i>nauja statyba</i>
statinio kategorija	<i>neypatingasis /I gr. nesudetingasis</i>
pagrindinė statinio naudojimo paskirtis	<i>gyvenamosios paskirties (vieno buto) / pagalbinio ūkio</i>
aukštų skaičius	<i>1/1</i>
aukštis (m) nuo statinių statybos zonos esamo žemės paviršiaus	<i>7.15 m</i>
statinio bendras plotas	<i>233,89 m² / 41.39 m²</i>
sklypo plotas	<i>0,1644 ha</i>
užstatymo tankumas	<i>24.41%</i>
užstatymo intensyvumas	<i>16.74 %</i>
Kultūros paveldo, saugomos teritorijos	<i>ne</i>

2. Projektinių pasiūlymų paskirtis *informuoti visuomenę apie Teritorijų planavimo įstatymo 20 straipsnyje numatytais atvejais statinio ar statinio dalies, numatomą projektavimą.*
3. Projektinių pasiūlymų sudėtis *(pagal STR 1.04.04:2017 13 priedą)*
4. Statytojo pateikiami dokumentai ir duomenys
- nuosavybės dokumentai (išrašai iš RC);*
 - sklypo planas;*
 - įgaliojimas pateikti prašymą.*
5. Projektinių pasiūlymų vaizdinė informacija *brėžiniai pagal STR 1.04.04:2017 13 priedą.*
6. Kiti duomenys (projektinių pasiūlymų rengimo terminai, statytojui pateikiamų projektinių pasiūlymų kopijos ir pan.) *rengimo terminai - 10 d.d nuo projektinių pasiūlymų užduoties patvirtinimo. Statytojui pateikiama 1 projektinių pasiūlymų kompiuterinė laikmena su įrašyta projektinių pasiūlymų medžiaga .pdf formatu*

Statytojas (užsakovas):

D S
(fizinis arba juridinis asmuo)

(parašas)

Projektinių pasiūlymų rengėjas: D. Šatūno dizaino studija
(projektavimo organizacija)

D. Šatūnas direktorius
Druskininkų savivaldybės administracijos
Architektūros ir urbanistikos skyriaus
vedėjo pavaduotojas, vyriausiasis architektas
(parašas)

Derinu :
Įgaliotas savivaldybės administracijos
valstybės tarnautojas

Vilius Margelis
(pareigos, vardas, pavardė)

(parašas)

Druskininkų savivaldybės administracijos
Architektūros ir urbanistikos skyriaus
vedėja
Joana Verbickienė

BENDRIEJI STATINIO RODIKLIAI

Pavadinimas	Mato vienetas	Kiekis	Pastabos
I. SKLYPAS:			
1. sklypo plotas	m ²	1644,00	
2. sklypo užstatymo intensyvumas	%	16,74 (0,17)	
3. sklypo užstatymo tankumas	%	24,41	
4. sklypo užstatytas plotas	m ²	401,40	
5. parkavimo vietų skaičius	vnt.	5	
II. PASTATAI			
PASTATAS 1			
1. Pastato paskirties rodikliai (gamybos, kitos planuojamos ūkinės veiklos, paslaugų apimtis, butų, vietų, lovų, aptarnaujamų žmonių skaičius, kiti rodikliai).			<i>Gyvenamoji (vieno buto) (6.1)</i>
2. Pastato bendras plotas.*	m ²	233.89	
3. Pastato naudingas plotas. *	m ²	233.89	
4. Pastato tūris.*	m ³	1445,00	
5. Aukštų skaičius.*	vnt.	1	<i>Su pastoge</i>
6. Pastato aukštis. *	m	7,15	<i>Nuo vid. žemės altitudės</i>
7. Butų skaičius (gyvenamajame name), iš jų:	vnt.	1	
7.2. 2 ir daugiau kambarių.	vnt.	1	
8. Energinio naudingumo klasė. [5.41]		A++	
9. Pastato (patalpų) akustinio komforto sąlygų klasė [5.38; 5.43]		C	
10. Statinio atsparumo ugniai laipsnis		II	<i>P.1.1 grupė</i>
PASTATAS 2			
1. Pastato paskirties rodikliai (gamybos, kitos planuojamos ūkinės veiklos, paslaugų apimtis, butų, vietų, lovų, aptarnaujamų žmonių skaičius, kiti rodikliai).			<i>Pagalbinio ūkio (7.17) (lauko virtuvė)</i>
2. Pastato bendras plotas.*	m ²	41,39	<i>I gr. nesudėtingasis</i>
3. Pastato pagrindinis plotas. *	m ²	23,39	
4. Pastato pagalbinis plotas. *	m ²	18,00	
5. Pastato tūris.*	m ³	191,00	
6. Aukštų skaičius.*	vnt.	1	
7. Pastato aukštis. *	m	7,15	<i>Nuo vid. žemės altitudės</i>
9. Pastato (patalpų) akustinio komforto sąlygų klasė [5.38; 5.43]		C	
10. Statinio atsparumo ugniai laipsnis		II	<i>P.2.17 grupė</i>
V. KITI STATINIAI			
1. Buitinių nuotekų valymo įrenginys	m ³ /d	0.8	<i>II gr. nesudėtingasis</i>

Statinio projekto vadovas Gediminas Čepokas

A2002 2021 07 12

SDD-2021-02-TDP-PP-BSR	LAPAS	LAPŲ	LAIDA
	1	1	0

AIŠKINAMASIS RAŠTAS

Projektuojami du pastatai, sujungti į vieną tūrį. Architektūriniai ir konstrukciniai sprendiniai parinkti tokie, kad tenkintų užsakovo norus, nepažeistų trečiųjų asmenų teisių, derėtų prie aplinkos, atitiktų LR įstatymus. Konstrukcijos parinktos atsižvelgiant į ekonominius statybos biudžeto aspektus, energetinius reikalavimus.

1. Duomenis apie statybos rūšį.

Pastatas 1 – Paskirtis - Gyvenamosios paskirties (vieno buto) pastatas (6.1).

- Statybos rūšys - Nauja statyba.
- Statinių kategorija – Neypatingasis statinys.

Pastatas 2 – Paskirtis - Pagalbinio ūkio paskirties pastatas (lauko virtuvė) (7.17),

- Statybos rūšys - Nauja statyba.
- Statinių kategorija – I gr. nesudėtingasis statinys.

2. Statinio statybos vieta.

- Adresas – Druskininkų sav., Viečiūnai, Senujų Viečiūnų g. 6,
- Sklypo kadastro Nr. – 3878/0008:360.
- Pagrindinė sklypo naudojimo paskirtis – Kita.
- Sklypo naudojimo būdas – Vienbučių ir dvibučių gyvenamųjų pastatų teritorijos.
- Žemės sklypo plotas – 0,1644 ha.
- Savininkas – D. S.

Naujai statomas statinys yra Druskininkų savivaldybėje, Viečiūnų miestelyje. Atstumas iki Viečiūnų centro 3,0 km į pietinę pusę, iki Druskininkų 11,00 km į pietvakarinę pusę.

Sklypas yra trapecijos formos, su neišraiškingu reljefu (aukščių skirtumas ~ 2,0 m, kai sklypo ilgis ~ 50,00 m). Absoliutinės reljefo altitudės svyruoja nuo 96,29 iki 94,31 - žemėja vakarine kryptimi.

Sklype vandens telkinių nėra, yra pavieniai medžiai.

Prie sklypo pietrytinės pusės yra vietinės reikšmės kelias, danga – žvyras. Nuo jo yra nuovaža/įvažiavimas į sklypą, danga – žvyras.

Sklypas į saugomų teritorijų ir kultūros paveldo vertybių apsaugos zonas nepatenka. Sklypo teritorija ir joje esantis bei projektuojami statiniai yra naudojami tik privačiai, todėl pritaikymas neįgaliesiems nesprenžiamas.

Artimiausias pastatas (gyvenamasis namas) nuo projektuojamo namo yra nutolęs apie 55 m pietvakarinėje pusėje.

3. Sklype esantys statiniai.

- Pastatas – gyvenamasis namas (GRIAUNAMAS);
- Pastatas – viralinė (GRIAUNAMA);
- Pastatas – ūkinis pastatas (unik. Nr. 3895-7012-4026) (GRIAUNAMAS);
- Pastatas – ūkinis pastatas (unik. Nr. 3895-7012-4048) (GRIAUNAMAS);
- Kiti inžinieriniai statiniai – lauko tualetas (GRIAUNAMAS);

4. Architektūriniai sprendiniai.

Pastatas 1 - Pastato bendras plotas – 233,89 m²; ilgis – 29,16 m, plotis – 21,75 m, aukštis – 7,15 m. (altitudė +6,85). Gyvenamasis pastatas yra vieno aukšto, be rūsio, su garažu. Išplanavimas T formos. Įėjimas iš pietrytinės pusės. Projektuojamas holas, 4 sanmazgai, svetaine su virtuve, 2 miegamieji, kambarys, garažas, lauko sandėliukas. Kieme, pietvakarinėje pusėje, projektuojama terasa, į kurias galima patekti iš svetainės ir miegamojo.

Pastatas 2 - Pastato bendras plotas – 41,39 m²; ilgis – 8,50 m, plotis – 5,00 m, aukštis – 7,15 m. (altitudė +6,85). Virtuvė yra vieno aukšto su antresole, be rūsio. Įėjimas iš pietrytinės pusės. Pirmame aukšte planuojama virtuvė, sanmazgas. Antresolėje – pagalbinė patalpa.

5. Konstrukciniai sprendiniai.

Namas ir lauko virtuvė turi bendrą stogą. Stogas numatomas dvišlaitis ir vienšlaitis. Pastato sieninė konstrukcija – dujų silikatiniai blokai. Pamatams įrengiamos gręžtinių polių konstrukcijos. Energinio naudingumo klasė A++.

6. Inžinieriniai sprendiniai.

Vandentiekis ir būtinių nuotekų šalinimas. Projektuojamas vietinis vandens gręžinys ir vietiniai nuotekų valymo įrenginiai sklypo ribose.

Elektros tinklai. Projektuojami atskiru projektu.

Šildymas/vėdinimas. Planuojamas šildymas ir karšto vandens ruošimas – geoterminis, energija iš žemės.

Atliekų konteineriai. Susidarancios buitinės atliekos bus renkamos ir rūšiuojamos vietoje. Tuo tikslu numatyta buitinių atliekų konteineriai sklypo ribose.

SDD-2021-02-TDP-PP-AR	LAPAS	LAPŲ	LAIDA
	1	1	0

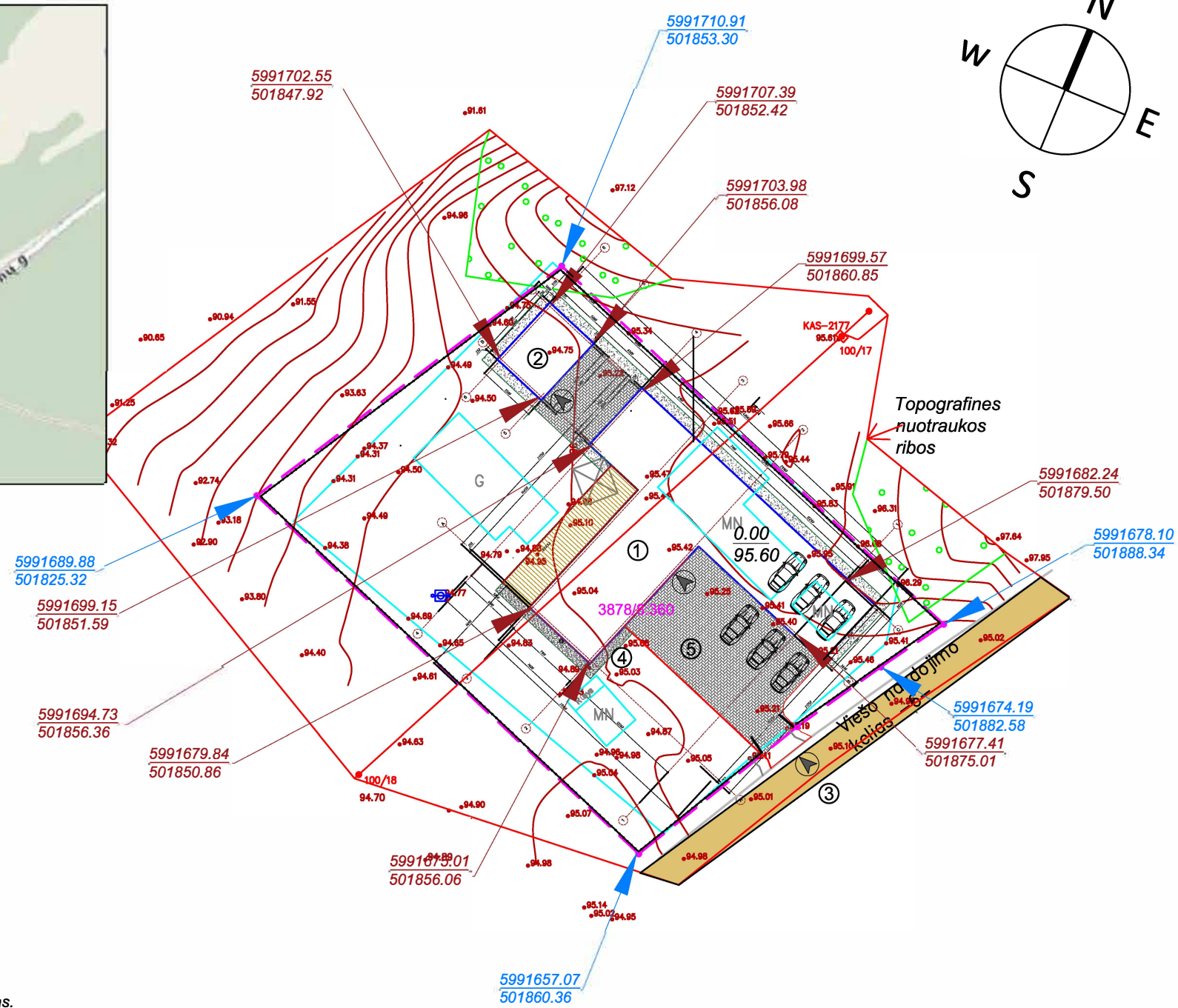
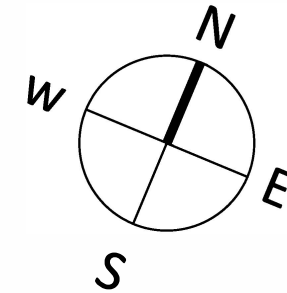
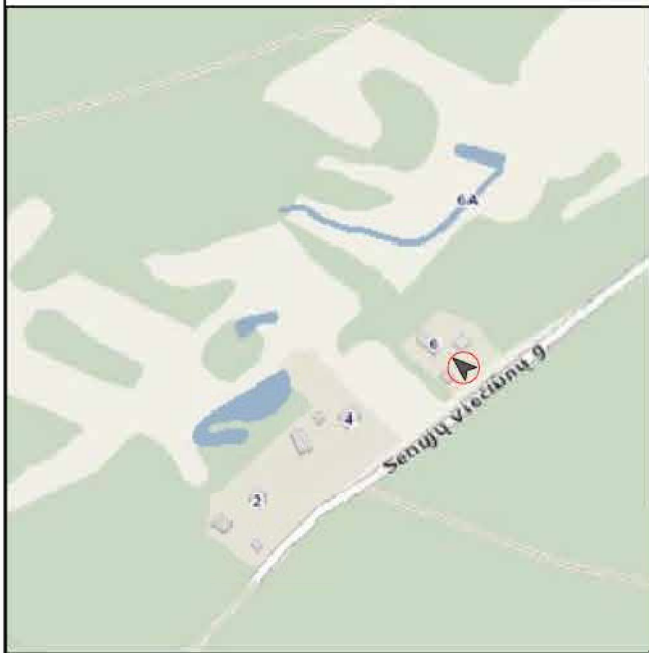

SUTARTINIS ŽYMĖJIMAS

	SKLYPO RIBA		
	PROJEKTUOJAMAS NAMAS		
	SUSTIPRINTA BETONINIŲ TRINKELIŲ DANGA	M2	241.3
	NUOGRINDA. ATSTUMAS NUO PAGRINDO - 100	M2	85.0
	VEJA. AUGALINIS SLUOKSNIS 10 CM	M2	
	ĮĖJIMAS		
	TERASA	M2	48.6
	VIEŠO NAUDOJIMO KELIAS		
	GRIAUNAMI PASTATAI IR STATINIAI		
	SEGMENTINĖ TINKLINĖ TVORA		

PLANUOJAMI SKLYPO BENDRIEJI RODIKLIAI:

Sklypo plotas - 0,1644 ha
 Bendras pastatų plotas - 275,28 m².
 Užstatytas plotas - 401,40 m².
 Užstatymo intensyvumas - 16,74%.
 Užstatymo tankumas - 24,41 %.

EKSPLIKACIJA:

1. Projektuojamas vienbutis gyvenamasis namas.
2. Projektuojama lauko virtuvė.
3. Esamas įvažiavimas.
4. Projektuojama 100 cm pločio nuogrinda.
5. Projektuojama alkštelė.

PAST ABOS:

1. Plane nurodytos sklypo ir namų sienų kampų koordinatės. Pastebėjus koordinatinių neatitikimų, prieš tęsiant darbus būtina pranešti užsakovui ir/ar Projektuotojui.
2. Lauko sienų (namo) ašių pririšimas: 250 mm nuo išorinio kampo. Sienų ir cokolio storius tikslinti Air K dalyse.
3. Tvorą turi būti įrengta taip, kad jos konstrukcijos nepažeistų gretimų sklypų ribų.
4. Kasimo darbus vykdyti pagal STR 1.06.01:2016 „Statybos darbai. Statinio statybos priežiūra“.
5. Žemės darbus vykdyti dalyvaujant atestuotiesiems specialistams.
6. Sprendiniai suderinti su sklypo savininku.
7. Matmenys pateikti metrais.
8. Projektas atitinka statybos normas ir taisykles, ekologinius, higienos ir priešgaisrinius reikalavimus.
9. Projektą pakeisti galima tik gavus projekto autoriaus sutikimą ir suderinus pakeitimus su projektą suderinusiomis institucijomis.

KVAL. DOK. NR.		D. ŠATŪNO DIZAINO STUDIJA +37069812134, darius@sddesign.lt	PAVADINIMAS: GYVENAMOSIOS PASKIRTIES (VIENO BUTO) PASTATO IR PAGALBINIO ŪKIO PASKIRTIES PASTATO (LAUKO VIRTUVĖS), DRUSKININKŲ SAV. VIEČIŪNAI, SENŪJŲ VIEČIŪNŲ G.6. STATYBOS PROJEKTAS
PB NR 17018	architektas	D. Šatūnas	BRĖŽINYS: SKLYPO SUTVARKYMO PLANAS 1:500
KVAL. DOK. NR.		MB "Baltas Varnas" +37061595990, violeta@whitecrow.lt	LAIKA 0
A2002	PV, A PDV	G. Čepokas	ŽYMUO: SDD-2021-02-TDP-PP-01
ETAPAS	UŽSAKOVAS:	D.S.	LAPAS LAPŲ 1 1

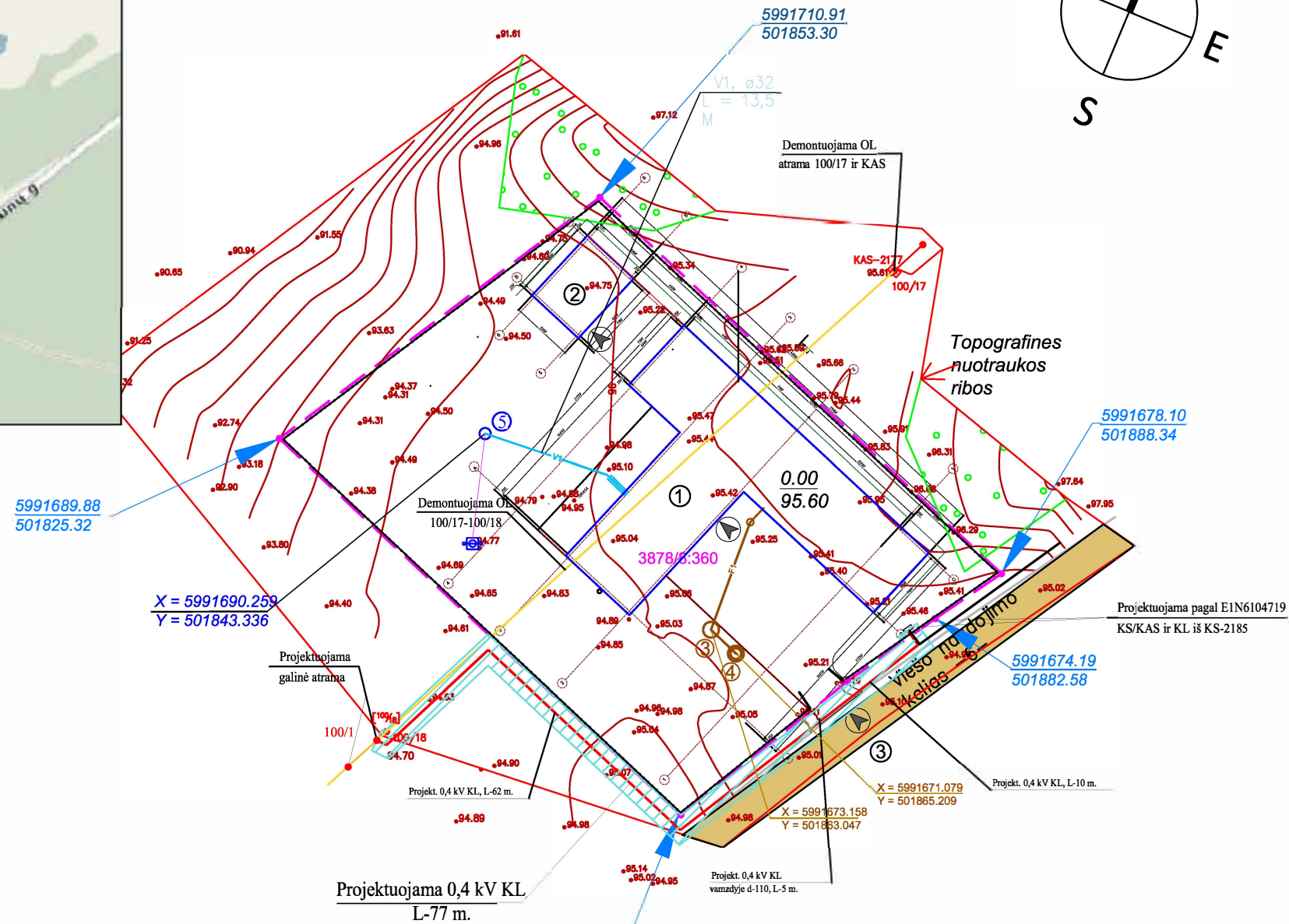
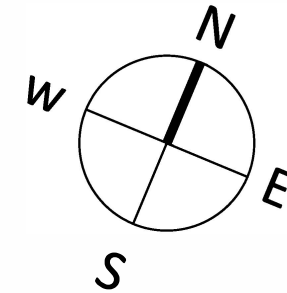

SUTARTINIS ŽYMĖJIMAS

	SKLYPO RIBA		
	PROJEKTUOJAMAS NAMAS		
	PROJEKTUOJAMA 0.4KV KL		
	PROJEKTUOJAMAS VANDENTIEKIS		
	PROJEKTUOJAMAS NUOTEKŲ ŠALINIMO TINKLAS		
	JĖJIMAS		
	PROJEKTUOJAMAS NUOTEKŲ VALYMO IRENGINYS		
	VIEŠO NAUDOJIMO KELIAS		
	PROJEKTUOJAMAS VALYTŲ NUOTEKU PRIIMTUVAS		
	PROJEKTUOJAMAS VANDENS GREŽINYS		
	PROJEKTUOJAMAS PAGAL E1N6104719		
	PROJEKTUOJAMA GALINĖ ATRAMA		
	DEMONTUOJAMA OL		
	SEGMENTINĖ TINKLINĖ TVORA		

EKSPLIKACIJA:

1. Projektuojamas vienbutis gyvenamasis namas.
2. Projektuojama lauko virtuvė.
3. Esamas įvažiavimas.

PAST ABOS:

1. Plane nurodytos sklypo ir inžinerinių statinių koordinatės. Pastebėjus koordinacių neatitikimą, prieš tęsiant darbus būtina pranešti užsakovui ir/ar Projektuotojui.
2. Esamų tinklų vietas, jų įgilinimus tikslinti darbų vykdymo eigoje, esant reikalui pakoreguoti projektuojamų tinklų gylius, tarp esamų ir projektuojamų tinklų turi būti išlaikomi norminiai atstumai (STR.2.03.02:2005).
3. Vandentiekio ir buitinių nuotekų tinklų ir įrenginių apsaugos zona yra žemės juosta, kurios maksimalus plotis 2,5 m nuo vamzdinių ašies.
4. Kasimo darbus vykdyti pagal STR 1.06.01:2016 „Statybos darbai. Statinio statybos priežiūra“.
5. Žemės darbus vykdyti dalyvaujant atestuotiesiems specialistams.
6. Sprendiniai suderinti su sklypo savininku.
7. Matmenys pateikti metrais.
8. Projektas atitinka statybos normas ir taisykles, ekologinius, higienos ir priešgaisrinius reikalavimus.
9. Projektą pakeisti galima tik gavus projekto autoriaus sutikimą ir suderinus pakeitimus su projektą suderinusiomis institucijomis.

VANDENTIEKIO IR NUOTEKŲ ŠALINIMO DALIES RODIKLIAI

Pavadinimas	Mato vnt.	Kiekis
Lauko vandentiekio tinklai		
32 mm diametro PN10 vandentiekio vamzdynas	m	11,51
50 mm diametro PN10 vandentiekio vamzdynas	m	2
Lauko buitinių nuotekų tinklai		
110 mm diametro PVC nuotekų vamzdynas	m	22,88

KVAL. DOK. NR.			D. ŠATŪNO DIZAINO STUDIJA +37069812134, darius@sddesign.lt		PAVADINIMAS: GYVENAMOSIOS PASKIRTIES (VIENO BUTO) PASTATO IR PAGALBINIO ŪKIO PASKIRTIES PASTATO (LAUKO VIRTUVĖS), DRUSKININKŲ SAV. VIEČIŪNAI, SENŲJŲ VIEČIŪNŲ G.6. STATYBOS PROJEKTAS	LAIDA 0
PB NR 17018	architektas	D. Šatūnas				
KVAL. DOK. NR.	MB "Baltas Varnas" +37061595990, violeta@whitecrow.lt		G. Čepoko individuali veikla		BRĖŽINYS: SUVESTINIS SKLYPO INŽINERINIŲ TINKLŲ PLANAS 1:500	LAPAS 1
A2002	PV, A PDV	G. Čepokas				
ETAPAS	UŽSAKOVAS:		D.S.		ŽYMUO: SDD-2021-02-TDP-PP-02	LAPŲ 1
TDP						1

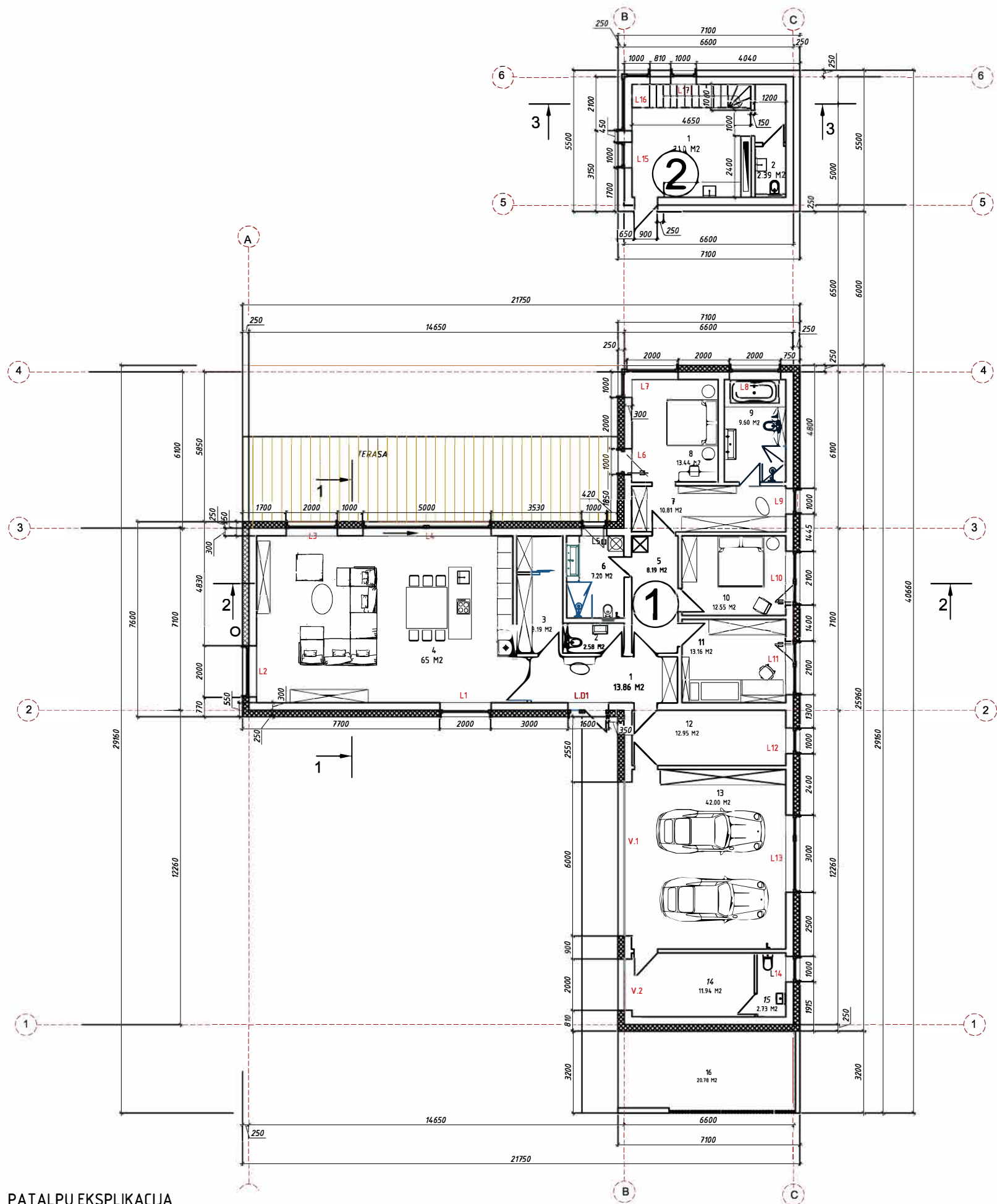

PLANAS

PATALPŲ EKSPLIKACIJA

1

1. HOLAS - 13,86 M²
2. SANMAZGAS - 2,58 M²
3. DRABUŽINĖ - 8,19 M²
4. SVETAINĖ SU VIRTUVE - 65 M²
5. KORIDORIUS - 8,19 M²
6. VONIOS KAMBARYS - 7,20 M²
7. DRABUŽINĖ - 10,81 M²
8. MIEGAMASIS - 13,16 M²
9. VONIOS KAMBARYS - 9,60 M²
10. MIEGAMASIS - 12,52 M²
11. KAMBARYS - 13,16 M²
12. KATILINĖ - 12,95 M²
13. GARAŽAS - 42,00 M²
14. LAUKO SANDĒLIUKAS - 11,94 M²
15. WC - 2,73 M²

2

LAUKO VIRTUVĒ

PASTABA: LAUKO VIRTUVĒ DETALIZUOJAMA ATSKIRAME BRĒŽINYJE.

BENDRAS PLOTAS - 233,89 M²

16. STOGINĖ - 20,78 M²

KVAL. DOK. NR.	D. ŠATŪNO DIZAINO STUDIA +37069812134, darsus@sdstudio.lt	PAVADINIMAS: GYVENAMOSIOS PASKIRTIES (VIENO BUTO) PASTATO IR PAGALBINIO ŪKIO PASKIRTIES PASTATO (LAUKO VIRTUVES), DRUSKININKŲ SAV. VIEČIŪNAI, SENIŲJŲ VIEČIŪNŲ G. 6. STATYBOS PROJEKTAS	LAIKA
PB NR 17018	architektas + D. Šatūnas	BREŽINYS:	0
KVAL. DOK. NR.	+37061595990, vietoj@baltas-varnas.lt	MB "Baltas Varnas"	PLANAS M1/100
A2002	PV, A PDV G. Čepukas	G. Čepuko individuali veikla	0
ETAPAS	UŽSAKOVAS:	ŽYMUO:	LAPAS LAPŲ
PP	D.S.	SDD-2021-02-TDP-PP-03	

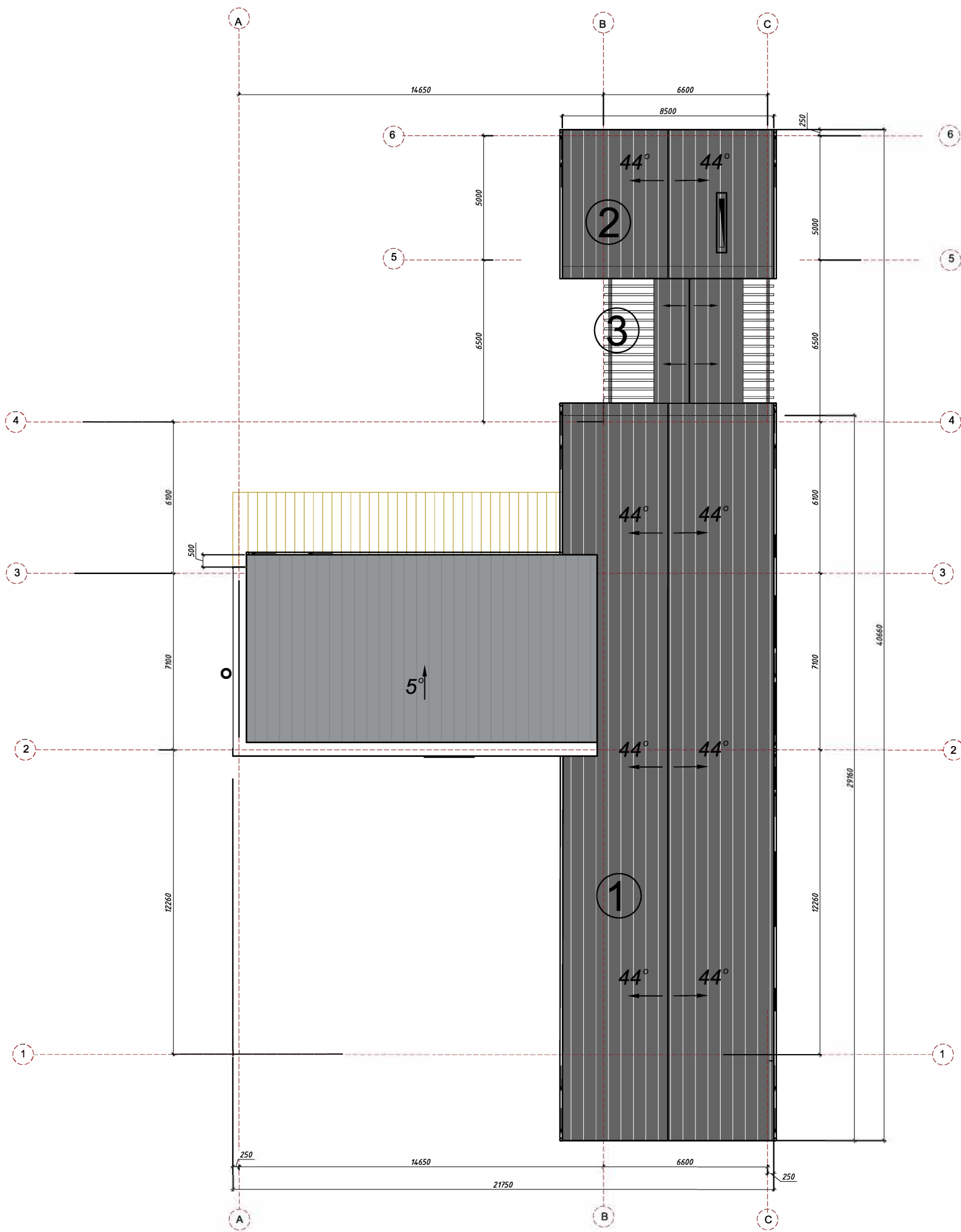

STOGO PLANAS

MEDŽIAGŲ KIEKIS PAGRINDINIAM NAMUI

1	MEDŽIAGŲ ŽYMĖJIMAS	STOGO DANGA RUUKKI HYYGGE	M2	360 M2
			STOGO DANGA RUUKKI CLASSIC	M2

MEDŽIAGŲ KIEKIS LAUKO VIRTUVĖI

2	MEDŽIAGŲ ŽYMĖJIMAS	STOGO DANGA RUUKKI HYYGGE	M2	113.0M2

PRAĖJIMAS SU STOGU

3	MEDŽIAGŲ ŽYMĖJIMAS	STOGO DANGA RUUKKI HYYGGE	M2	36.0M2

SUTARTINIS ŽYMĖJIMAS
 ← LIETAUS VANDENS NUBĖGIMO KRYPTIS

KVAL. DOK. NR.	D. SATŪNO DIZAINO STUDIJA +37069812134, darbas@ddkdesign.lt	PAVAZDINIMAS:	GYVENAMOSIOS PASKIRTIES (VIENO BUTO) PASTATO IR PAGALBINIO ŪKIO PASKIRTIES PASTATO (LAUKO VIRTUVĖS), DRUSKININKŲ SAV. VIEČIŪNAI, SENŪJŲ VIEČIŪNŲ G.6. STATYBOS PROJEKTAS	LAIKA	0
PB NR. 17018	architektas D. Satūnas	BREŽINYS:	STOGO PLANAS M1/100	LAPAS	LAPŲ
KVAL. DOK. NR.	+37061595900, vieto@pvm.lt	MB "Balta Varna"			
A2002	PV, A PDV G. Čepokas	G. Čepoko individuali veikla			
ETAPAS	UŽSAKOVAS				
PP	D.S.				
		ŽYMUO:	SDD-2021-02-TDP-PP-04		



FASADAS TARP AŠIŲ 'A-C'

MEDŽIAGŲ ŽYMĖJIMAS				
		DANGA RUUKKI HYYGGE	M2	31.0 M2
		HPL PLOKSTE	M2	49.0 M2

PASTABA: 1 MEDŽIAGOS PASKAIČIUOTOS PAGRINDINIUI NAMUI
2 MEDŽIAGOS LAUKO VIRTUVEI NURODYTOS ATSKIRAI

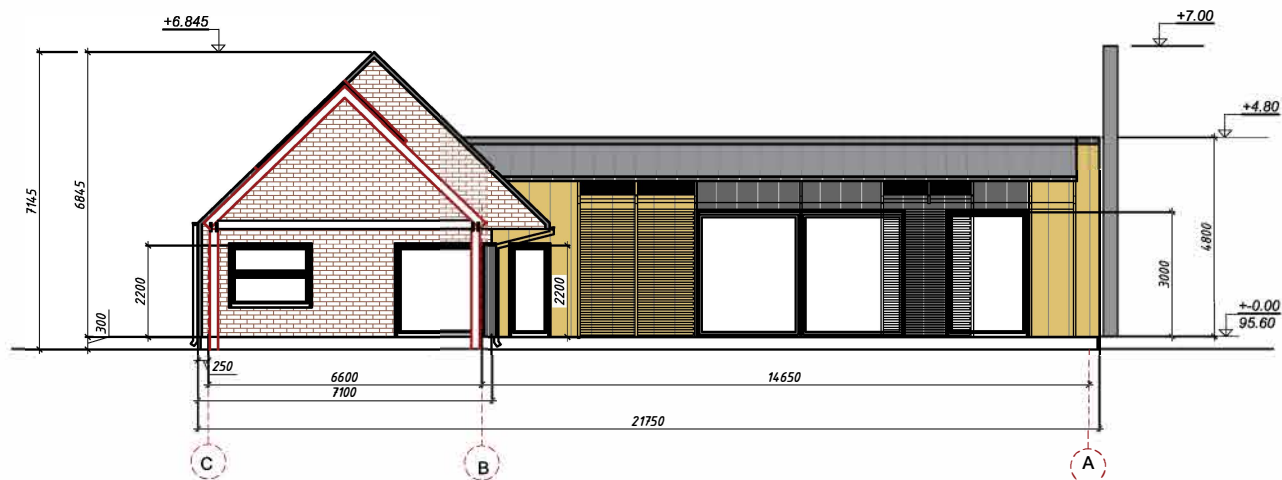

FASADAS TARP AŠIŲ 'C-A'

MEDŽIAGŲ ŽYMĖJIMAS				
		DANGA RUUKKI HYYGGE	M2	8.60M2
		HPL PLOKŠTĖ	M2	22.2 M2
		PLYTOS	M2	27.0 M2

PASTABA: 1 MEDŽIAGOS PASKAIČIUOTOS PAGRINDINIUI NAMUI
2 MEDŽIAGOS LAUKO VIRTUVEI NURODYTOS ATSKIRAI

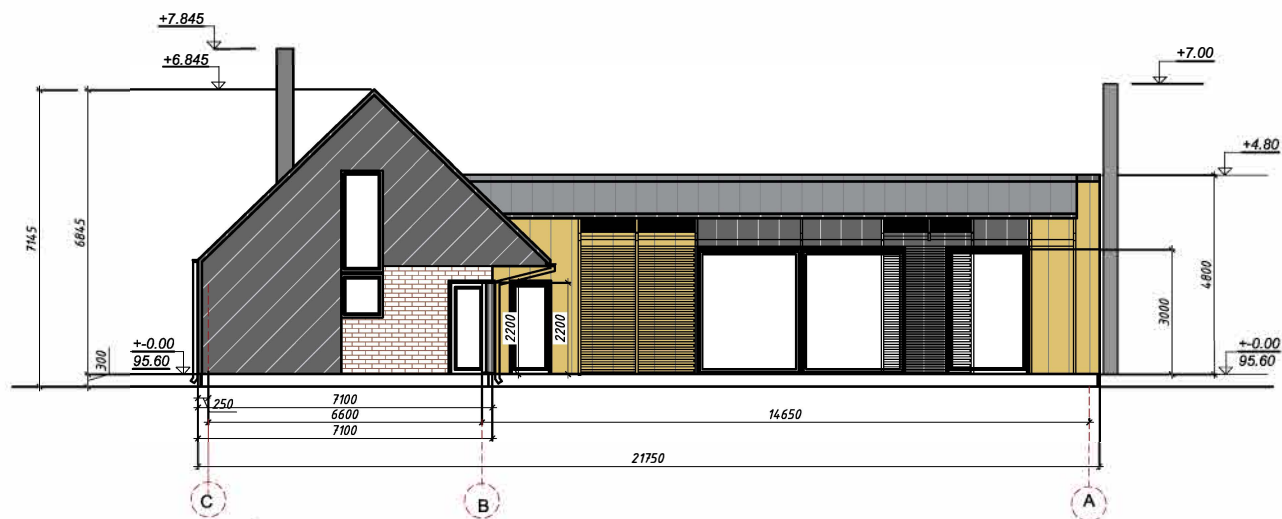

SPALVINIS SPRENDIMAS

STOGO SPALVA ŠLAITINIUI NAMO STOGUI- RUUKKI HYYGGE - (RR2H3 ANTRACITAS)
STOGO APKALIMAS - RUUKKI HYYGGE (RR2H3 ANTRACITAS)
VIENŠLAIČIO STOGO DANGOS SPALVA - RUUKKI CLASIC C 50 PLUS (SPALVA - ANTRACITAS.)
LIETVAMZDŽIŲ IR LATAKŲ SPALVA - TAMSAI PILKA (RAL 7043)
LANGŲ RĖMŲ IR DURŲ SPALVA - RAL 7043
HPL FASADO PLOKŠTĖ - FUNDEMAX 0923
PLYTOS - R 69B- SINTRA TERRENO BARIO (www. styromat.com.pl)
COKOLIS - DEKORATYVINIS TINKAS - PILKOS SPALVOS (RAL 7035)

PASTABOS:

1. SPALVOS TURI BŪTI SUDERINTOS SU UŽSAKOVU IR PROJEKTUOTOJU.
2. SPALVŲ KODAI GALI BŪTI TIKSLINAMI STATYBOS METU.

KVAL. DOK. NR.	D. SATŪNO DIZAINO STUDIA +37069812134, dartinu@ddesign.lt	PAVAZDINĖJAS: GYVENAMOSIOS PASKIRTIES (VIENO BUTO) PASTATO IR PAGALBINIO ŪKIO PASKIRTIES PASTATO (LAUKO VIRTUVĖS), DRUSKININKŲ SAV. VIČIŪNAI, SENIŲJŲ VIČIŪNŲ G.6. STATYBOS PROJEKTAS
PB NR 170 18	archit. tekstas D. Šatūnas	
KVAL. DOK. NR.	MB "Balnas Varnas" +37061595990, vaitis@gnhitecrow.lt G. Čepokas individuali veikla	BRĖŽINYS: FASADAS TARP AŠIŲ 'A-C' LAIDA
A2002	PV, A PDV G. Čepokas	FASADAS TARP AŠIŲ 'C-A' M1:100
ETAPAS	UŽSAKOVAS	ŽYMOJIS: SDD-2021-02-TDP-PP-05
PP	D.S.	LAPAS LAPŲ

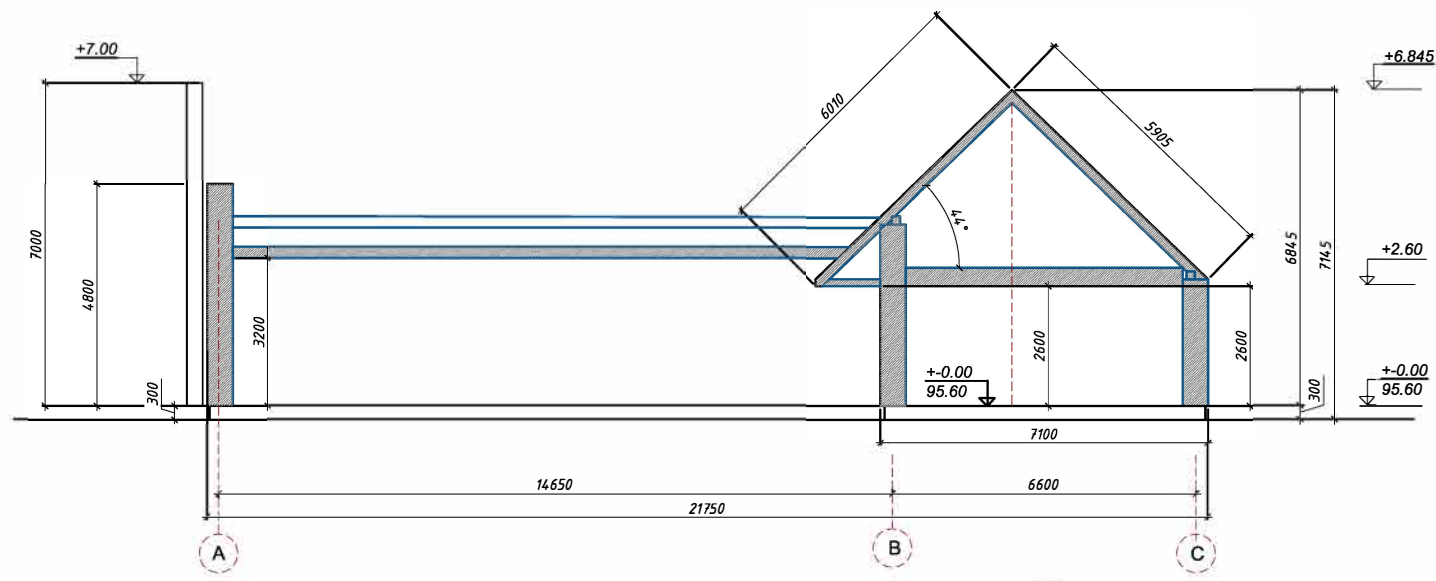

PJŪVIS 2-2

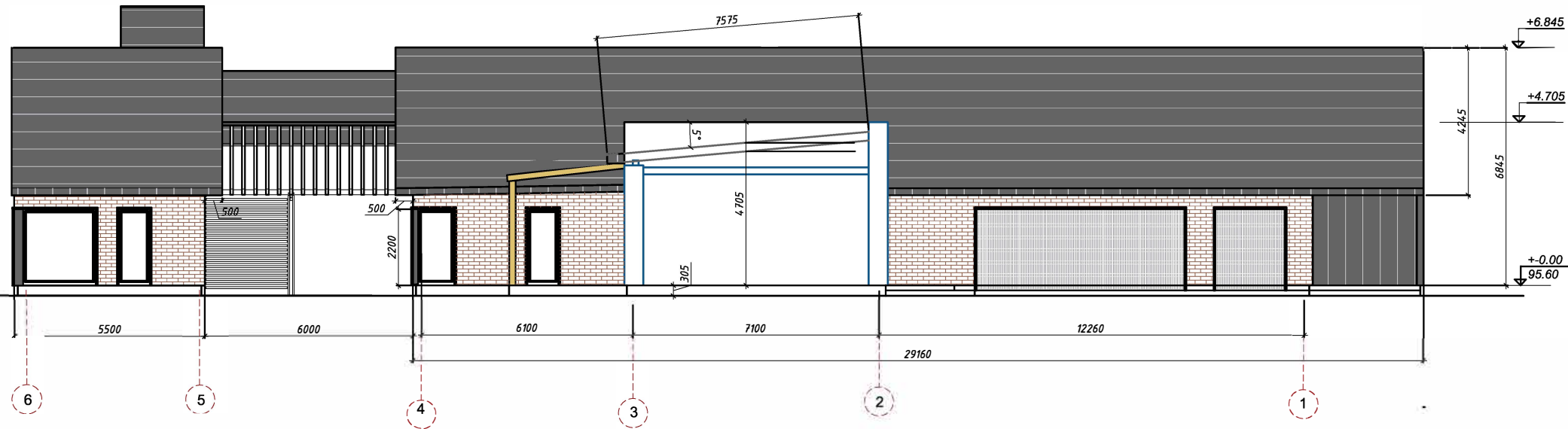

PJŪVIS 1-1

KVAL. DOK. NR.	D. ŠATŪNO DIZAINO STUDIJA +37069812134, dariaus@sddesign.lt		FAVADINĖMAS: GYVENAMOSIOS PASKIRTIES (VIENO BUTO) PASTATO IR PAGALBINIO ŪKIO PASKIRTIES PASTATO (LAUKO VIRTUVĖS), DRUSKININKŲ SAV. VIETČIŪNAJ, SENIŲJŲ VIETČIŪNŲ G.6. STATYBOS PROJEKTAS
PB NR 17018	architektas	D. Šatūnas	
KVAL. DOK. NR.	MB "Baltas Varnas" +3 61 95 990, vkeleta@whitecrow.lt G. Čepoko individuali veikla		BRĖŽINYS: PJŪVIS 1-1, PJŪVIS 2-2 M1:100
A2002	PV, A PDV	G. Čepokas	LAIKA 0
ETAPAS	UŽSAKOVAS: D.S.		ZYMUO: SDD-2021-02-TDP-PP-06
PP			LAPAS LAPŲ

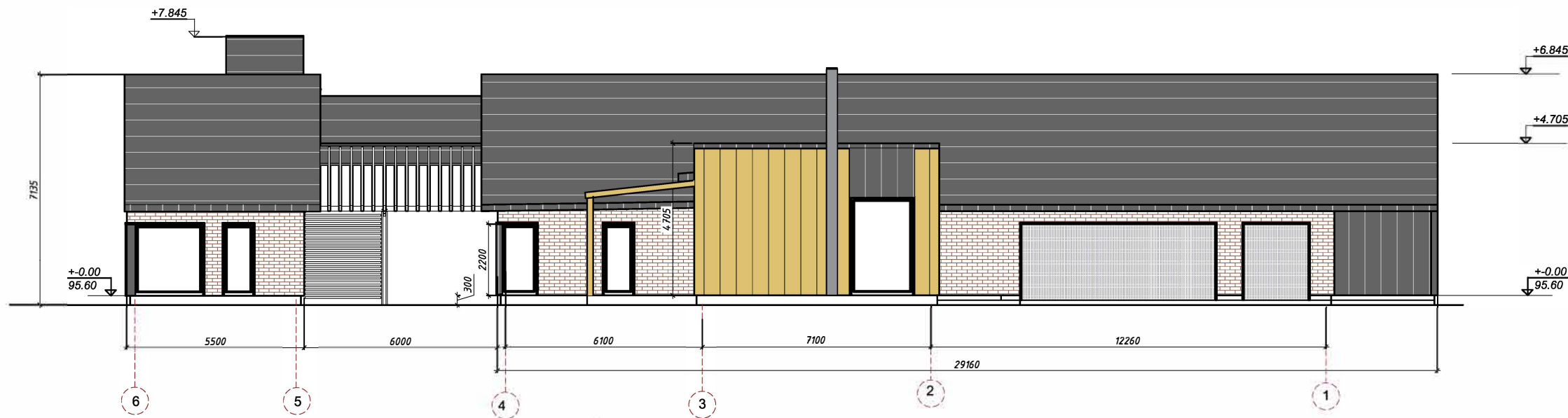

FASADAS TARP AŠIŲ '6-1'

MEDŽIAGŲ ŽYMĖJIMAS			M2	
	DANGA RUUKKI HYYGGE	M2	11.5	M2
	HPL PLOKŠTĖ	M2	24.5	M2
	PLYTOS	M2	25.0	M2

PASTABA: 1 MEDŽIAGOS PASKAIČIUOTOS PAGRINDINIUI NAMUI
2 MEDŽIAGOS LAUKO VIRTUVĖI NURODYTOS ATSKIRAI



FASADAS TARP AŠIŲ '1-6'

MEDŽIAGŲ ŽYMĖJIMAS			M2	
	DANGA RUUKKI HYYGGE	M2	60.1	M2

PASTABA: 1 MEDŽIAGOS PASKAIČIUOTOS PAGRINDINIUI NAMUI
2 MEDŽIAGOS LAUKO VIRTUVĖI NURODYTOS ATSKIRAI

SPALVINIS SPRENDIMAS	
STOGO SPALVA	ŠLAITINIUI NAMO STOGUI- RUUKKI HYYGGE - (RR2H3 ANTRACITAS)
STOGO APKALIMAS	- RUUKKI HYYGGE (RR2H3 ANTRACITAS)
VIENŠLAIČIO STOGO DANGOS SPALVA	- RUUKKI CLASIC C 50 PLIUS (SPALVA - ANTRACITAS.)
LIETVAMZDŽIŲ IR LATAKŲ SPALVA	- TAMSIAI PILKA (RAL 7043)
LANGŲ RĖMŲ IR DURŲ SPALVA	- RAL 7043
HPL FASADO PLOKŠTĖ	- FUNDEMAX 0923
PLYTOS	- R 698- SINTRA TERRENO BARIO (www. styromat.com.pl)
COKOLIS	- DEKORATYVINIS TINKAS - PILKOS SPALVOS (RAL 7035)

PASTABOS:

1. SPALVOS TURI BŪTI SUDERINTOS SU UŽSAKOVU IR PROJEKTUOTOJU.
2. SPALVŲ KODAI GALI BŪTI TIKSLINAMI STATYBOS METU.

KVAL. DOK. NR.	D. ŠATŪNO DIZAINO STUDIJA +37069812134, dariaus@sddesign.lt	PAVADINIMAS:	GYVENAMOSIOS PASKIRTIES (VIENO BUTO) PASTATO IR PAGALBINIO ŪKIO PASKIRTIES PASTATO (LAUKO VIRTUVĖS), DRUSKININKŲ SAV. VIETIŪNŲ, SENJŲ VIETIŪNŲ G.6. STATYBOS PROJEKTAS
PB NR 1 7 0 0	architektas D. Šatūnas	BRĖŽINYS:	FASADAS TARP AŠIŲ '6-1' FASADAS TARP AŠIŲ '1-6' M1:100
KVAL. DOK. NR.	MB "Baltas Varnas" +37061595990, violeta@whitcrow.lt	LAIDA	0
A2002	PV, A PDV G. Čepokas	ETAPAS	UŽSAKOVAS: D.S.
PP		ŽYMUO:	SDD-2021-02-TDP-PP-07
		LAPAS	LAPŲ

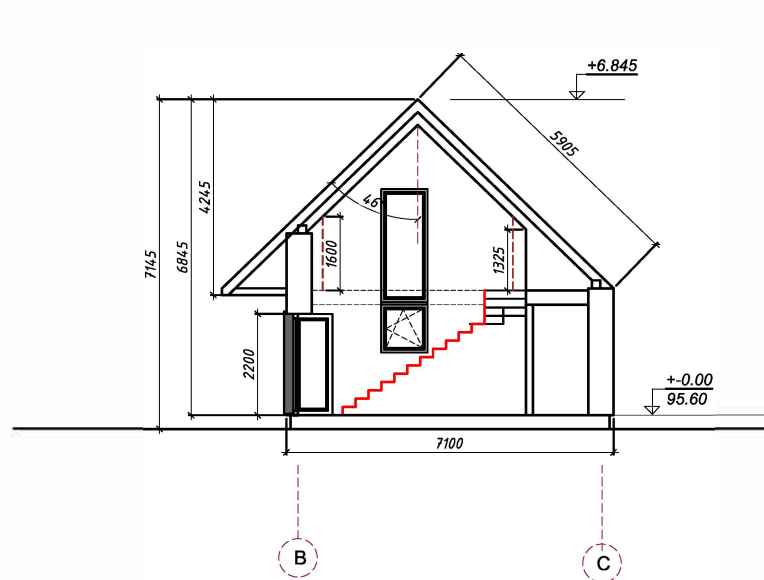

PJŪVIS 3-3

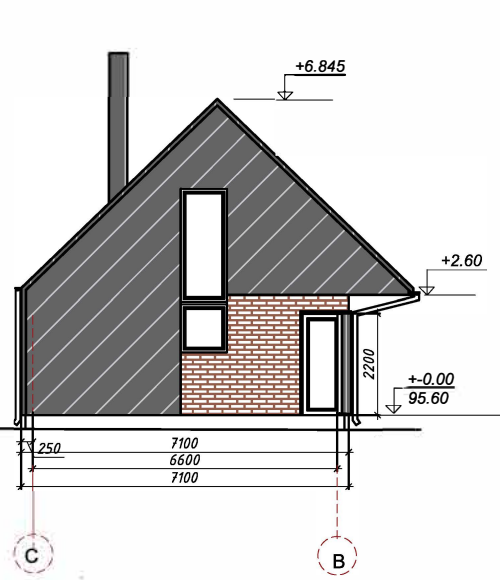

FASADAS "C-B"

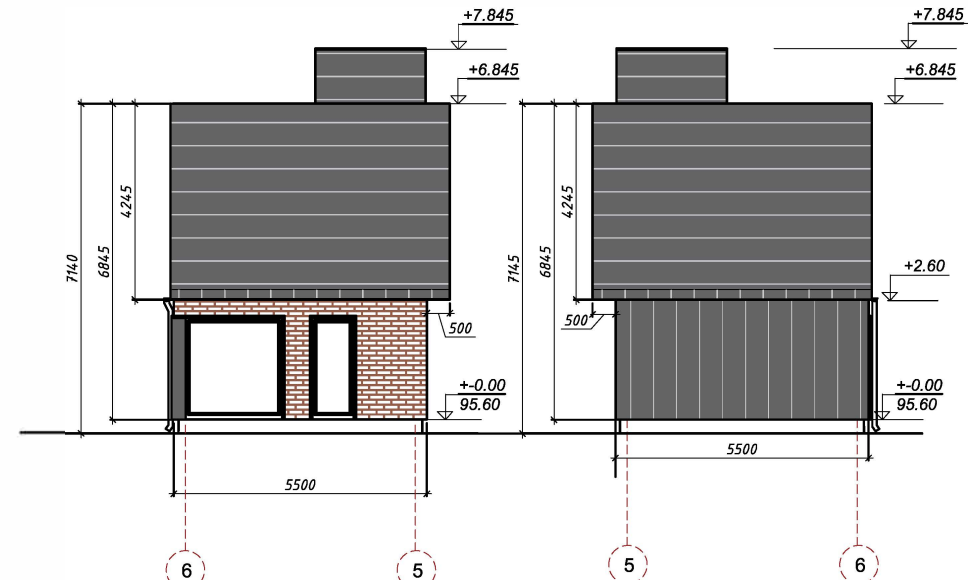

FASADAS "6-5"

FASADAS "5-6"

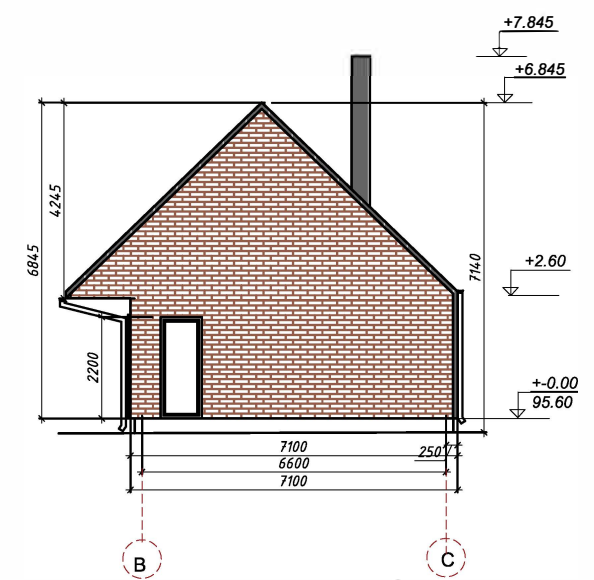

FASADAS "B-C"

MEDŽIAGŲ ŽYMĖJIMAS				
	DANGA RUUKKI HYYGGE	M2	40.0	M2
	PLYTOS	M2	46.5	M2

PASTABA: MEDŽIAGOS PASKAIČIUOTOS LAUKO VIRTUVĖI

PLANAS 1 AUKŠTO

PLANAS 2 AUKŠTO

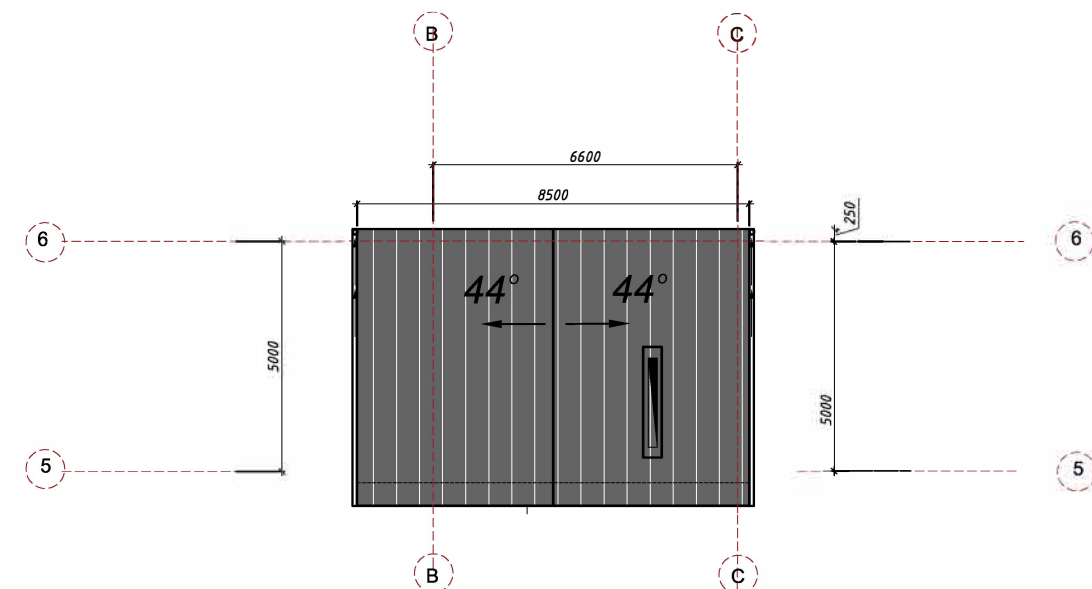
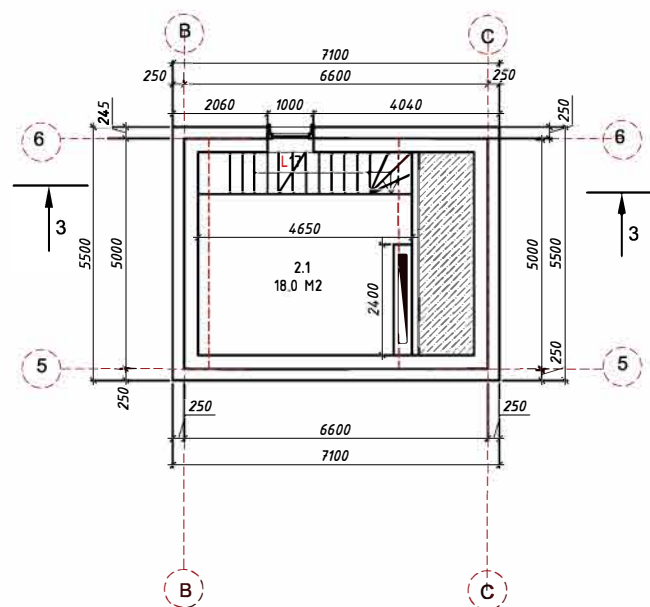
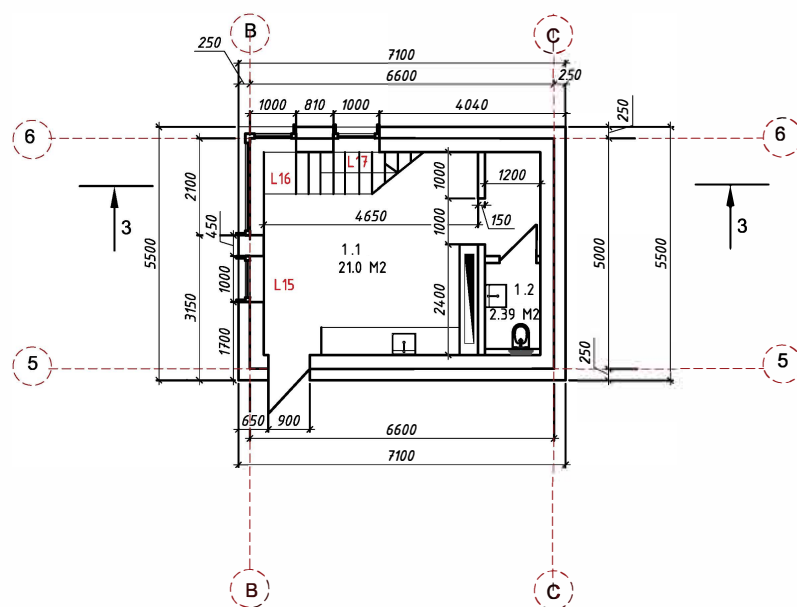

MEDŽIAGŲ ŽYMĖJIMAS				
	STOGO DANGA RUUKKI HYYGGE	M2	113.0	M2

SUTARTINIS ŽYMĖJIMAS

← LIETAUS VANDENS NUBĖGIMO KRYPTIS

PATALPŲ EKSPLIKACIJA:

1 AUKŠTAS

1.1 LAUKO VIRTUVĖLĖ - 21.00 M2

1.2.WC - 2.39 M2

2 AUKSTAS

2.1.PAGALBINĖ PATALPA - 18.00 M2

VISO BENDRAS PLOTAS - 41,39 M2

KVAL. DOK. NR.	D. ŠATŪNO DIZAINO STUDIJA +37069812134, dariaus@ddesign.lt	PAVADINIMAS:	GYVENAMOSIOS PASKIRTIES (VIENO BUTO) PASTATO IR PAGALBINIO ŪKIO PASKIRTIES PASTATO (LAUKO VIRTUVĖS), DRUSKININKŲ SAV. VIETČIŪNAI, SENŪJŲ VIETČIŪNŲ G.6. STATYBOS PROJEKTAS	LAIDA	0
PB NR 1.701.8	architektas D. Šatūnas	BRĖŽINYS:	LAUKO VIRTUVĖLĖS AUKŠTU PLANAI, PJŪVIAI		
KVAL. DOK. NR.	MB "Baltas Verzas" +37061595990, violeta@whiterow.lt		M1.100		
A2002	PV, A PDV G. Čepokas				
ETAPAS	UŽSAKOVAS				
PP	D.S.	ŽYMUČ:	SDD-2021-02-TDP-PP-08	LAPAS	LAPŲ