

Objektas **SANDĖLIAVIMO PASKIRTIES PASTATO (7.9.) MAŽEIKIŲ APLINKELIO G. 29,
KRUCIŲ K., TIRKŠLIŲ SEN. MAŽEIKIŲ R. SAV.
STATYBOS PROJEKTINIAI PASIŪLYMAI**

Adresas **MAŽEIKIŲ APLINKELIO G. 29, KRUCIŲ K., TIRKŠLIŲ SEN., MAŽEIKIŲ RAJ. SAV.
ŽEMĖS SKL. KAD.NR. 6160/0001:76, TIRKŠLIŲ K.V.**

Stadija **PROJEKTINIAI PASIŪLYMAI** *Tvirtinama*

Dalis **PP**

Bylos Nr.: **367 -2109-PP**

Statytojas **FIZINIAI ASMENYS S ██████████ S ██████████ IR R ██████████ S ██████████**

PV **RASA KAČERAUSKIENĖ A1297** I.V.Nr.: (13.3.36)-R17-2524-838



ŽEMĖS SKLYPO PLANAS M 1:2000
Sklypo plotas 16451 m²

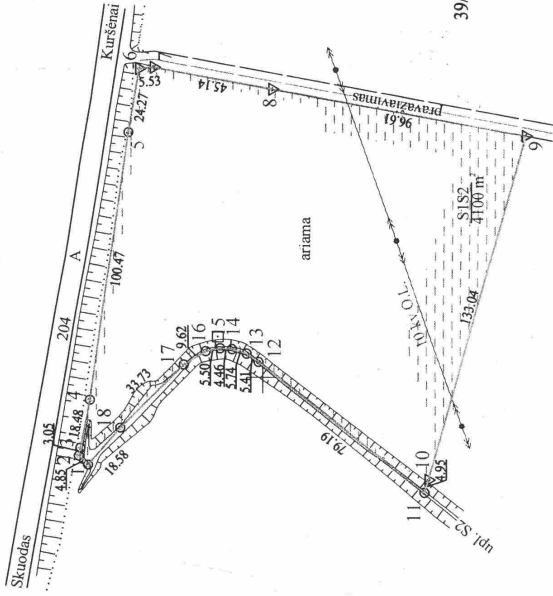
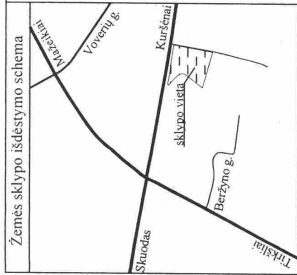

X=6239400
 Y=396400

Kadastro:	vietovė	Tirkščių	blokas	sklypas
Zemės sklypo kadastro Nr.	6 1 1 6 0 0 0 1			76

Genė, namo Nr.	Mazėikių apimkl. Nr. ŽŪ SKL. Nr. 1
Kaimė (miestelis)	Krocų
Seniūnija	Tirkšių
Miestas (rajonas)	Mazėikių
Apkritis	Telšių

Gretinybė	Gretimo žemės sklypo kadastro Nr.	Pastabas
1...6	616070012	kelias Nr. 204 Mazėikių apimklėms
6...9		pravažiavimas
9-10-11	61600001294	-
11...1	61600001108	upl. S2 (ribė grėvio vidumi)

v., pavardė (pavadinimas)	Naudojamas plotas			
	Privati		Valstybinė	
	atškrai m ²	ind.	atškrai m ²	ind.
E [redacted]	-	-	4443	-
J [redacted]	-	-	4443	-
V [redacted]	-	-	4443	-
R [redacted]	-	-	4442	-

Su paženkintomis vietovėje žemės sklypo ribomis, aprašytomis 2015 m. 08 mėn. 26 d. žemės sklypo paženklinimo-parodymo akte (Geo-3360), ir nustatytų plotu sutinku: Žemės savininkas (naudotojas):

- E [redacted] gim. [redacted] (vardas, pavardė, ak) 2015 08 26 (parašas)
- J [redacted] gim. [redacted] (vardas, pavardė, ak) 2015 08 26 (parašas)
- V [redacted] gim. [redacted] (vardas, pavardė, ak) 2015 08 26 (parašas)
- R [redacted] gim. [redacted] (vardas, pavardė, ak) 2015 08 26 (parašas)

Nacionalinės žemės tarnybos prie Žemės ūkio ministerijos
 Mazėikių skyrius
 Patikrinęs: [redacted] 2015-08-17
 Suderino: [redacted] 2015-08-17

Pareigos	Parašas	Vardas, pavardė	Data
Direktorius	[redacted]	A.U.	2015 08 26
Geodezėminkas	[redacted]	N.S.	2015 08 26
Matininkė	[redacted]	Ž.A.	2015 08 26

A.V.

UAB "Geoida"
 Įm. k. 302340588 PVM k. LT100004720216
 Vingio g. 3-1, Serkšnių k. Mazėikių r.
 Mob. tel. +370 [redacted] El.p. uab.geoida@gmail.com

SKLYPO RIBOS PAŽYMĖTOS
 KADASTRO ŽEMĖLAPYJE
 VIREBISTŲ [redacted] ELSIU FILIALE

ŽEMĖS SKLYPO PLANAS M 1: 2000

Sklypo plotas 16451 m²

Žemės sklypo kadastro Nr.

6 1 6 0 0 0 0 1

KOORDINACIJŲ ŽINIARAŠTIS

Koordinacijų sistema		LKS-94		Kodas	
Uždavinys	Kodas	X	Y	X	Y
1	R	6239665.42	396366.55		
2	R	6239668.88	396369.95		
3	R	6239668.29	396372.94		
4	R	6239664.71	396391.07		
5	R	6239650.66	396490.55		
6	R	6239646.76	396514.50		
7	R	6239641.25	396514.94		
8	R	6239596.84	396506.84		
9	R	6239501.80	396489.52		
10	R	6239537.84	396361.45		
11	R	6239539.24	396356.70		
12	R	6239601.50	396405.64		
13	R	6239605.97	396408.69		
14	R	6239611.47	396410.33		
15	R	6239615.92	396410.61		
16	R	6239621.32	396409.55		
17	R	6239629.54	396404.56		
18	R	6239633.37	396380.69		

SKLYPO CENTRO KOORDINATĖS		Kodas	
Koordinatės XY	X	Y	Plotas m. 2
Sistema, kurioje vykdyti matavimai	X=6239588 Y=396450	39/67-02	4100
Valskybinė LKS-194	X=6239588 Y=396450	39/67-02	4100
Žiniaraščių sudarė	N. Š. [parašas]	2015.08.26 (data)	

Išbraukia iš Lietuvos Administracinių teisinių pažeidimų kodekso:

47 straipsnio. Pastovi žemėnaudos riboženklių sunaikinimas arba gadinimas - užtraukia baudą nuo septynišesdėšimt šimtų iki vieno šimto keturisdešimt keturių eurų.

Duomenys apie žemės naudojimo apribojimus

Eil. Nr.	Kodas	Aprašymai	Žemės plotas, m ²
1	2	3	4
1	2	Išliti apsaugos zonos	4870
2	6	Elektrės linijų apsaugos zonos	2300
3	17	Vidurinio geodezinio pagrindo punktų apsaugos zonos	4
4	21	Žemės sklype įrengtos valstybės priklausancios mobilizacijos sistemos bei įrenginiai	16451
5	52	Įtvėrinimo apsauga	15809
6	63	Paviršinio vandens tekinių apsaugos zonos	1440
7	64	Paviršinio vandens tekinių pakrauties apsaugos juostos	1440
-	-	-	-
-	-	-	-

NUMATOMAS SERVIDITAS

Eil. Nr.	Kodas	Servituto rūšis	Plotas m. 2
1	206	S1 - Servitutas - tiesi požeminis, antžeminis komunikacijos (tarnaujantis daiktas)	4100
2	207	S2 - Servitutas - tiesi apatamni požeminis, antžeminis komunikacijos (tarnaujantis daiktas)	4100
-	-	-	-
-	-	-	-

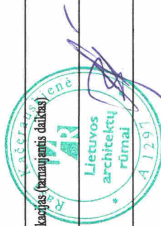

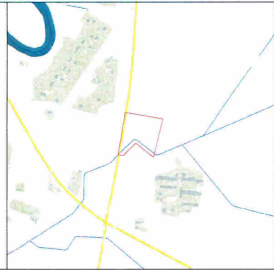

TOPOGRAFINIS PLANAS M 1:500

Plano tipas: Topografinis planas - pilnas turinys			
Objekto adresas: Mažeikių aplink. 29, Kruocių k., Mažeikių raj.,			
Aukščių sistema		Pagrindinis objektų tikslumas, cm	
LAS07	LKS-94	Horizontalus:	10
		Vertikalus:	10
UAB "Geodezijos linija"			
Kv. paž. Nr.	Vardas, pavardė	Parašas	Data
█	M. A. █		2021-09-23
Užsakovas	Mastelis	Lapų Nr.	A.V.
P. █	█	1	Lapų sk.
			3

Koordinacių sistema - LKS 94
 Aukščių sistema - LAS-07
 Suderinimą TIIS Nr.: TIIS1-20210923-025605

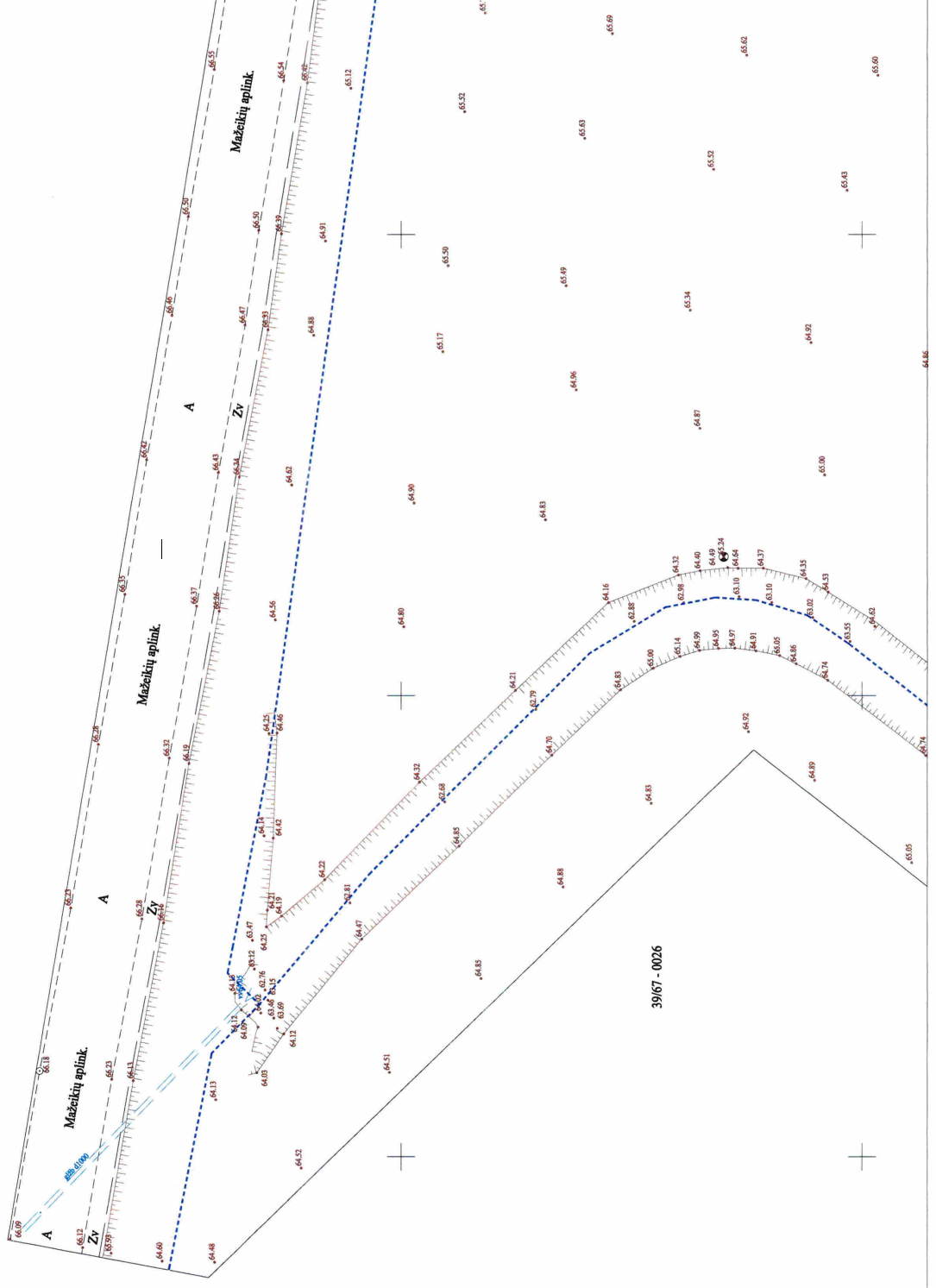

0056300
 02239650

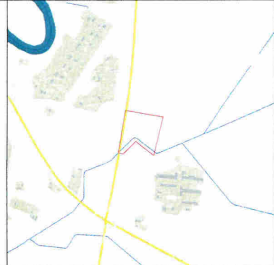

TOPOGRAFINIS PLANAS M 1:500

396550
3239700

39/67 - 002639/67 - 0027

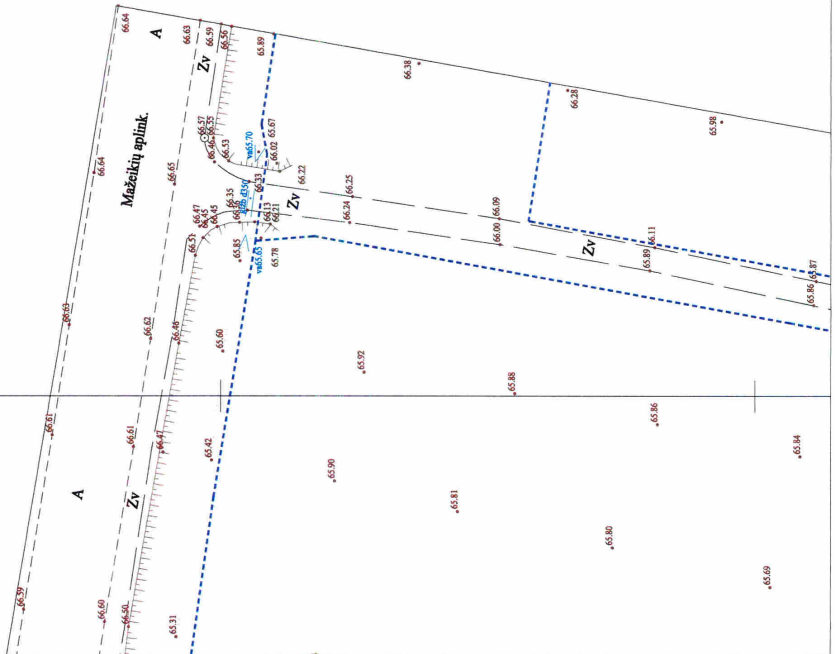

+

+

396550
3239600

Koordinacių sistema - LKS 94
Aukščių sistema - LAS-07
Suderinta TIIIS Nr. - TIIIS1-20210923-025605

Plano tipas: Topografinis planas - pilnas turinys

Objekto adresas: Mažeikių aplink. 29, Krucių k., Mažeikių raj.,

Aukščių sistema Koordinacių sistema Pagrindinis objektų tikslumas, cm

LAS07 LKS-94 Horizontalus: 10 Vertikalus: 10

UAB "Geodezijos linija"

Kv. paž. Nr.

Vardas, pavardė

M. A.

Parašas

Užsakovas

UAB "Geodezijos linija"

P. I.

UAB "Geodezijos linija"



Parašas

Data

2021-09-23

Lapų sk.

2

A.V.

Lapų sk.

3

Topografiavimo darbų teritorijos

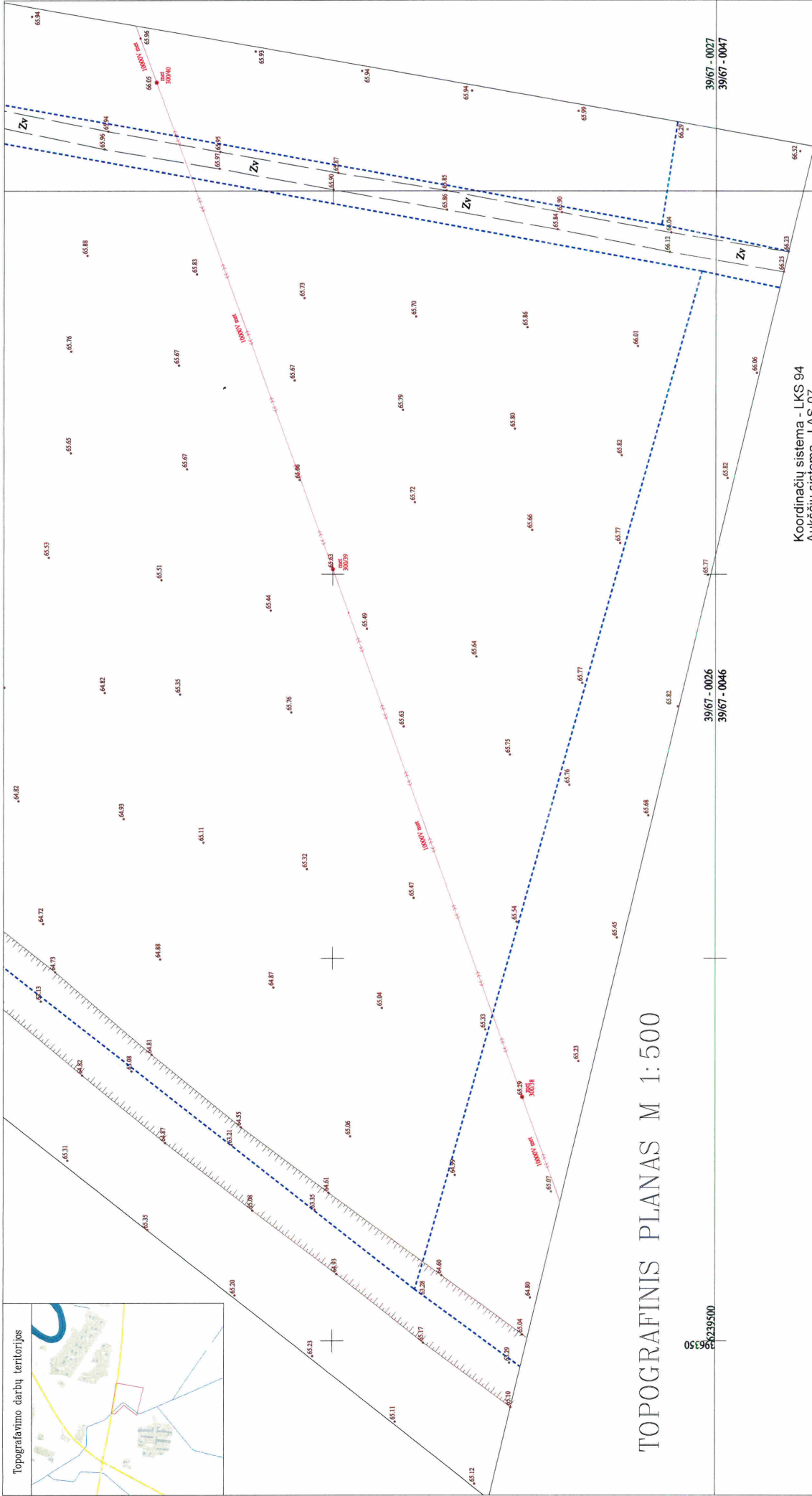
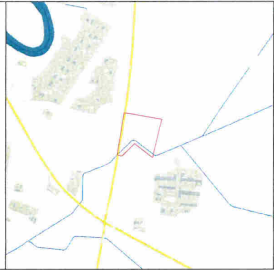

TOPOGRAFINIS PLANAS M 1:500

396350
396239500

39/67 - 0026
39/67 - 0046

39/67 - 0027
39/67 - 0047

Koordinacių sistema - LKS 94
Aukščių sistema - LAS-07
Suderinta TIIIS Nr.: TIIIS1-20210923-025605

Plano tipas: Topografinis planas - pilnas turinys

Objekto adresas: Mažeikių aplink. 29, Kručių k., Mažeikių raj.,

Pagrindinis objektų tikslumas, cm

Aukščių sistema Koordinacių sistema

LAS07 LKS-94 Horizontalus: 10 Vertikalus: 10

UAB "Geodezijos linija"

Kv. paž. Nr.	Vardas, pavardė	Paršas	Data
	M. A.		2021-09-23
Užsakovas	Mastelis	UAB "Geodezijos linija"	Lapų sk. A.V.
P. J.	1:	3	3

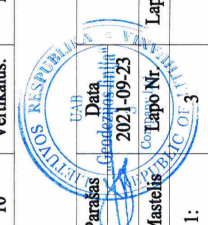

GENPLANAS M 1:500

- 1 Projektuojamas sandėliavimo pastatėries pastatas
- 2 Projektuojama nuvažų ir išlypa
- 3 Projektuojama automobilų parkavimo aikštelė

1
2
3

METINĖ VEJU ROŽĖ
VEJU ROŽĖ 13 VAL. V-IX MEN.

Sutartiniai ženklai:

- SKLYPO RIBOS
- 16451 m²
- Išvažavimas į sklypą per projektuojamą nuvažą
- Išlypa
- Automobilio įėjimas į pastatą
- Automobilio įėjimo elektros oro linijos kabelis/laidas
- Esamo drenavimo standartizavimas
- Esamo drenavimo patikrinimas ir naujai įrengiamų šakių iš PVC-U Ø 80 mm (Drenavimo vamzdžiai su kokoso pluošto apvalkalčiu)

TECHNOEKONOMINIAI RODIKLIAI:

Bendras plotas	-	1635,00	m ²
Pagrindinis plotas	-	1635,13	m ²
Užstatymo plotas	-	1634,00	m ²
Stogplaukis tūris	-	14330,00	m ³
Sklypo plotas	-	16451	m ²
Užstatymo tankumas	-	0,10	%
Užstatymo tankumas	-	10	%

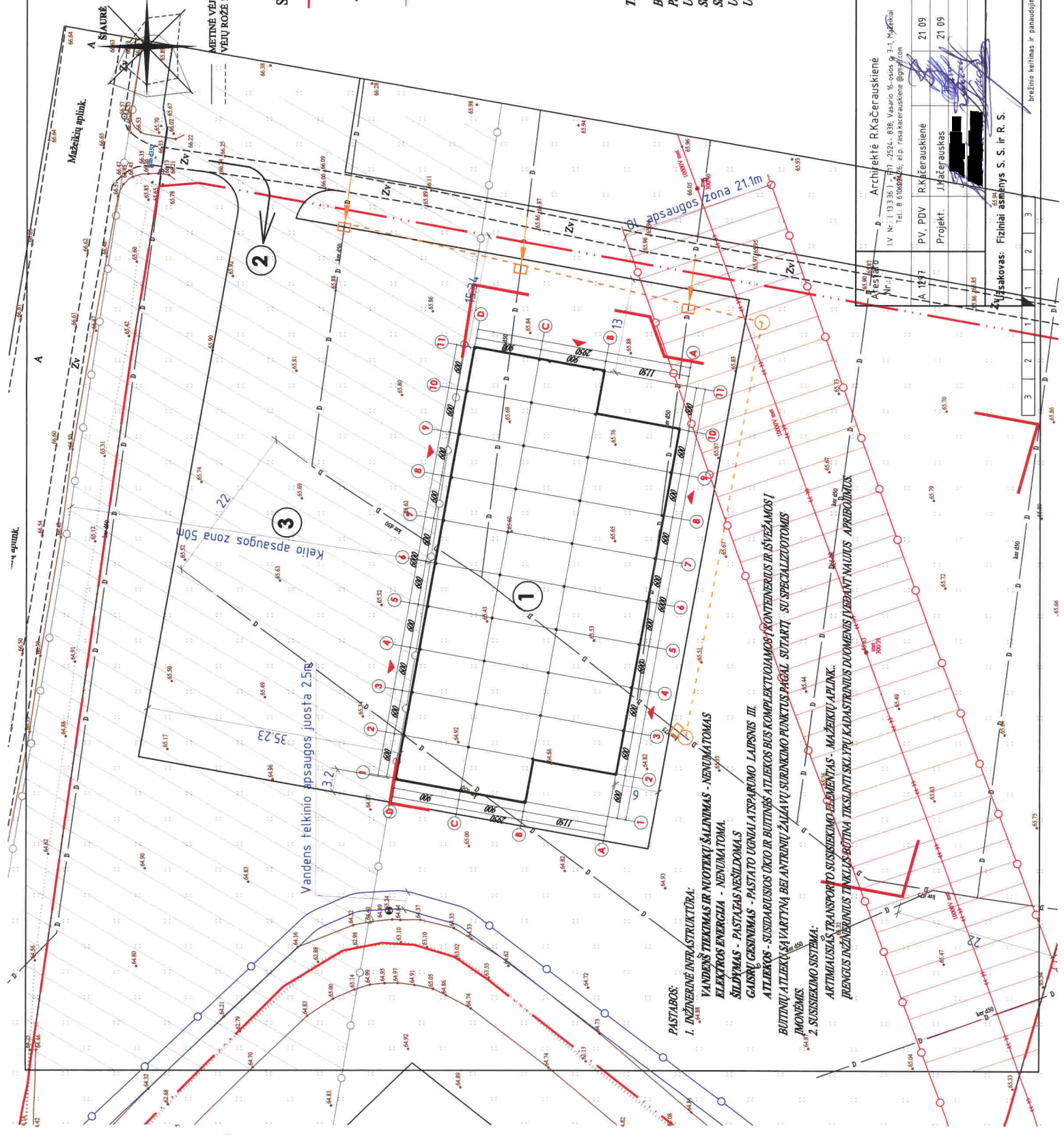

PASTABOS:

1. INŽINERINĖ INFRASTRUKTŪRA:
 - VANDENS TEIKIMAS IR NUOTEKŲ ŠALVINIMAS - NENUIMAMAS
 - ELEKTROS ENERGIJA - NENUIMAMA
 - ŠILDYMAS - PASTATAS NEŠILDOMAS
 - GAISMO GĖSIMINIMAS - PASTATO UGNIAI AITSPARKIMO LAIPSNIS III
 - ATLEKŲS - SUSIDARISIOS ŪKO IR BUTINĖS ATLEKOS BUS KOMPLEKTUOJAMOS KONTEINERIS IR ĮSTĖJAMOS Į BUTINŲ ATLEKŲŠŲ VARTYMĄ BEI ANTRINIŲ ŽALAJŲ SURINKIMO PUNKTUS PAGAL SUTARTI SU SPECIALIZUOTOMIS ĮMONĖMIS
2. SUSISIEKIMO SISTEMA:
 - ARTIMIAUSIŲ TRANSPORTO SUSISIEKIMO ELEMENTAS - MAŽEIKŲ APLINK.
 - IRENGUS INŽINERINIUS TINKLUS BŪTINA TIKSLIAI SKLAIPTI SKLYPŲ KADASTRINIUS DUOMENIS IBERANT NAUJUS APIBŪDYMUS

Objektas: Sandėliavimo pastatėries pastato (P9) Mažeikių apskrityje g.29, Krucių k., Tirkėlių sen. Mažeikių r. sav. statybos projektiniai pastilymai
 Adresas: Mažeikių apskrityje g.29, Krucių k., Tirkėlių sen. Mažeikių r. sav. žemės sk. kadastrinis Nr.: 6160/000116, Tirkėlių kv.

Architektė R. Kačerauskienė
 LV Nr.: 13.3.36.1-71-252L, B38, Vagarių k. s. 6, 3-1, Miesto dalis
 Nr.: 18.01000042, e. p. raskacerauskienė@gmail.com

PV, PDV R. Kačerauskienė
 Projekt. J. Vaitiekaitis

21 09
 21 09

Užsakovas: Fiziniai asmenys S. S. ir R. S.

Architektė R. Kačerauskienė
 (Signature)

SANDĖLIAVIMO PASKIRTIES PASTATAS	
LADA	0
GENPLANAS M 1500	
LAPAS	1
LAPŲ	5
367 - 2109 - PP	

trešinio kelimas ir įrengiamas be autoriaus sutikimo drąsiai žymėti.

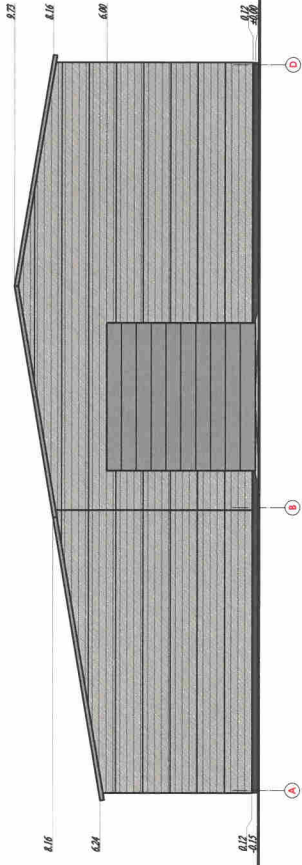
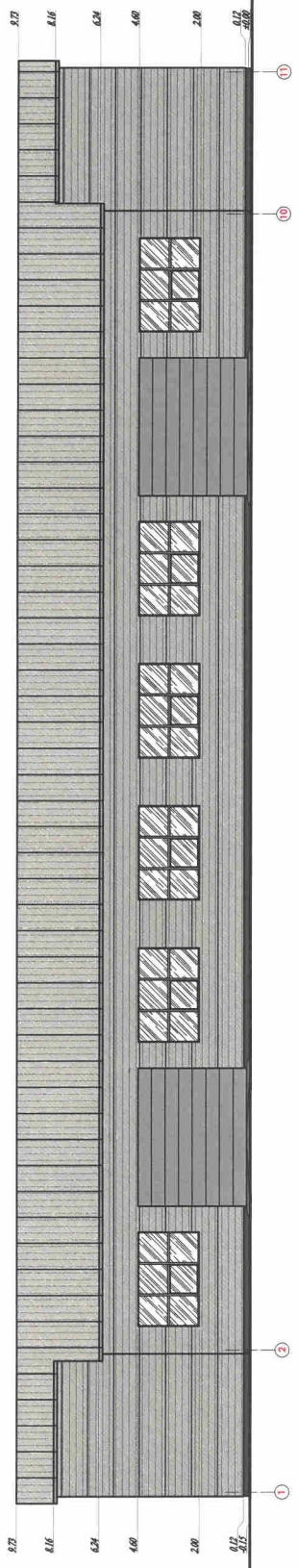

STOVAS DAUGIAUMĀCĪGĀS
 PĻŪSĒS SPALVA RAL 8007
 LAMĀLA VAFTAL
 SPALVA RAL 7000

Atskaita Nr.: A. 0297 PV. PVJ. Jāfermašs Projekt.:	Arhitekti Rīcērauskis IJ Nr. 013 H. R. 855 0298, A. J. Mārcēniņa Būvniecība	21.09. 21.09.	SIA "SĒRĀSĒRĀS" Līvoni PĀRDAVI AĻSĒSĒ "A-J" H 1000 Rīga	Objektas: Sākotnējais pasākums (D) Metālu apmaiņa gāzē, krāsā u. Trāpītu, tēlnāru, savi, sērijas projekta pasākumi. Adresas: Sērijas projekta pasākumi, sērijas projekta pasākumi. Sērijas projekta pasākumi, sērijas projekta pasākumi. Sērijas projekta pasākumi, sērijas projekta pasākumi.
Uzskaites: Fāzējamā S. S. R. P. S.	1 2 3	3 2 1 1 2 3	ANDELAUVI PASĪRĒS PASĀTAS 367 - 2109 - PP	LADA 0 LAPAS LAPU 2 5

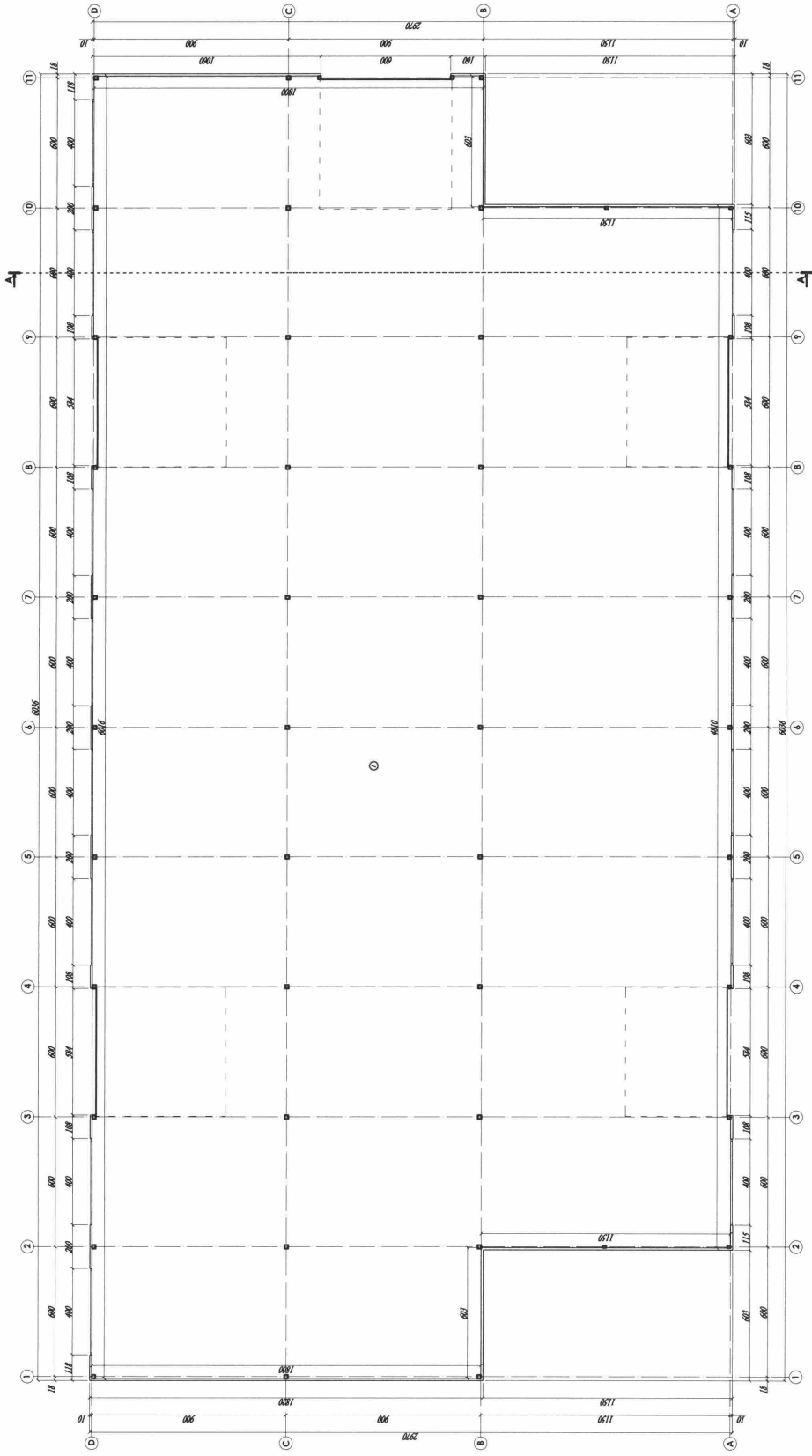

PATALPŲ EKSPLIKACIJA:

1. Sandėlis	-	1635,15	m ²
BENDRAS PLOTAS	-	1635,15	m ²

TECHNŪKONOMINIAI RODIKLIAI:

BENDRAS PLOTAS	-	1635,15	m ²
PAGRINDINIS PLOTAS	-	1635,15	m ²
UŽSTATYMO PLOTAS	-	1654,00	m ²
STATYBINIS TŪRIS	-	14330	m ³

Atstato Nr.: Architektė R. Ka Čeruškienė IV Nr. 1-13.26.1.-07-2524.838, Vairio B. g. 1-1, Pajūriai Tel. 8 60 0262, e.p. raistaru@net.lt	Objektas: Sandėliavimo pastatimo pastatų (P3) statybos projekto patalpa. Adresas: Trakelių sen., Mažeikių r. sav. atliepės projektavimo pastyrai. Žemės sk. kadastrinis Nr.: 6902/00016, Trakelių k.
	Projektas: Architektė R. Ka Čeruškienė PV, PDV, JK, Kėdėnų seniūnija, 21 09 Projektas: JK, Kėdėnų seniūnija, 21 09
Užsakovas: Fizikal asmenys S. S. ir R. S.	Statybos leidimo ir panaudojimo be autoriaus sutikimo draudimas

AMŪŠTO PLANAS H 100
 LADA: 0
 LAPAS: LAPU
 3 2 1 2 3 4 5

