

PATALPŲ PLANAS M 1:100

PATALPŲ EKSPLIKACIJA:

1. Tambūras	4,05m <sup>2</sup>
2. Sandėliukas	2,67m <sup>2</sup>
3. Koridorius	17,10m <sup>2</sup>
4. Virtuvė-valgomasis	20,39m <sup>2</sup>
5. Svetainė	26,70m <sup>2</sup>
6. Drabužinė	5,57m <sup>2</sup>
7. Kambarys	17,41m <sup>2</sup>
8. Kambarys	11,65m <sup>2</sup>
9. Kambarys	11,65m <sup>2</sup>
10. Vonia	9,13m <sup>2</sup>
11. Ūkinė patalpa	5,23m <sup>2</sup>
12. WC	3,20m <sup>2</sup>
13. Garažas	24,35m <sup>2</sup>

Bendras namo plotas	159,10m <sup>2</sup>
Naudingasis namo plotas	159,10m <sup>2</sup>
Gyvenamasis namo plotas	87,80m <sup>2</sup>

PASTABOS:

- Matmenys duoti milimetrais.
- Lauko sienos mūrinamos iš dujų silikato blokelių, apšiltinamos putų polistirenu, apdailai naudojamas tinkas ir klijuojamos klinkerio plytelės.
- Vidaus laikančios sienos mūrinamos iš blokelių, pertvaros-mūrinės arba karkasinės, apdailai naudojamas glaistas ir akriliniai dažai.
- Kaminas nebus įrengiamas.
- Grindys gyvenamosiose patalpose numatomos medinės, arba laminuotos plokštės. Virtuvėje, WC, ūkinėje patalpoje-numatomos neslidžių keraminių arba akmens masės plytelių.
- Patalpų šildymas planuojamas naudojant sistemą oras-vanduo. Patalpose įrengiami radiatoriai arba šildomos grindys.
- Koridoriuje įrengiamas liukas užlipimui į palėpę. Atliekant statybos-montavimo darbus vadovautis konstruktyvinės dalies brėžiniais.

Atestato Nr.	SA Sava Architektūra		MB "Sava architektūra"
			arch. Ineta Bartasevičiūtė
A1280	PV	I.Bartasevičiūtė	2021
A1280	PDV	I.Bartasevičiūtė	2021
LT	N. L.		

Vieno buto gyvenamojo namo, Savanorių g. 8A, Jurgiškių k., Alytaus sen., Alytaus r. sav., statybos projektas

PATALPŲ PLANAS M 1:100

10/2021\_S TDP\_SA\_B-01

Laida

Lapas Lapų



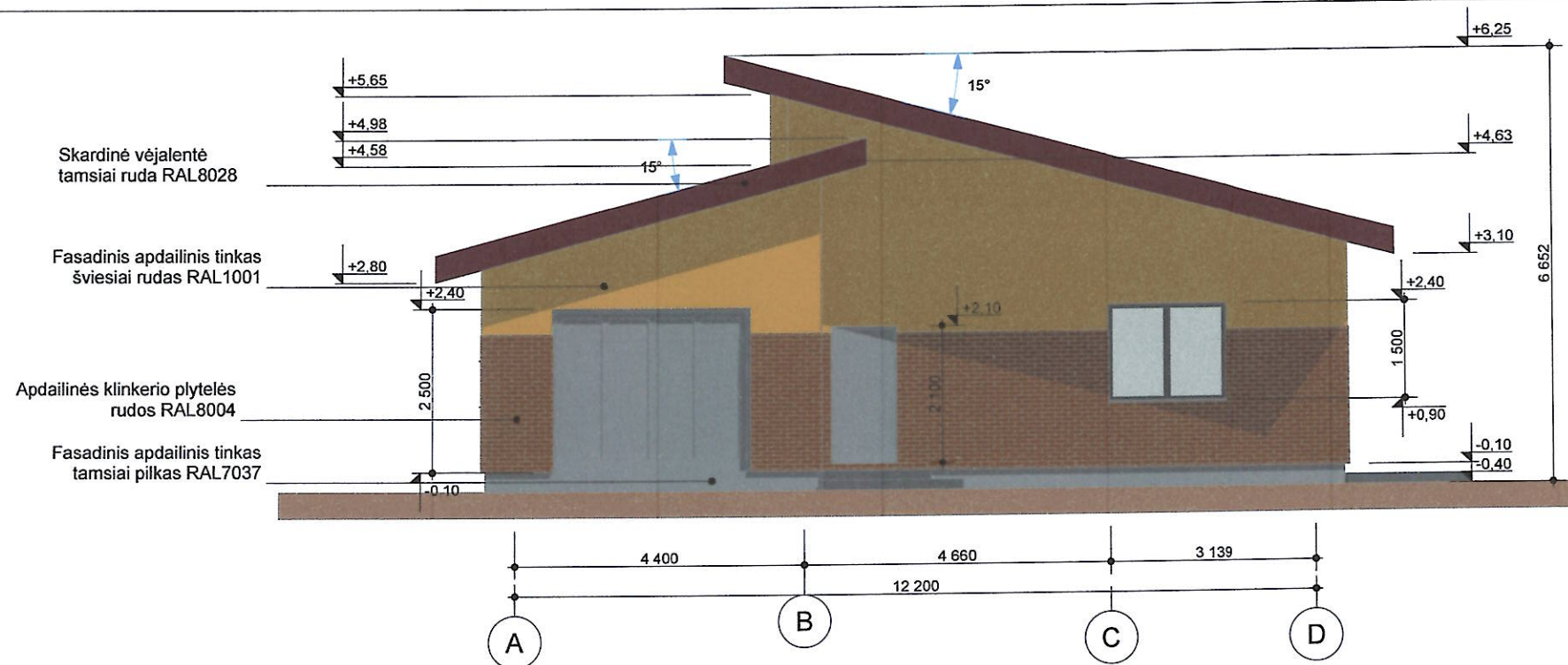

ŠIAURINIS FASADAS M 1:100

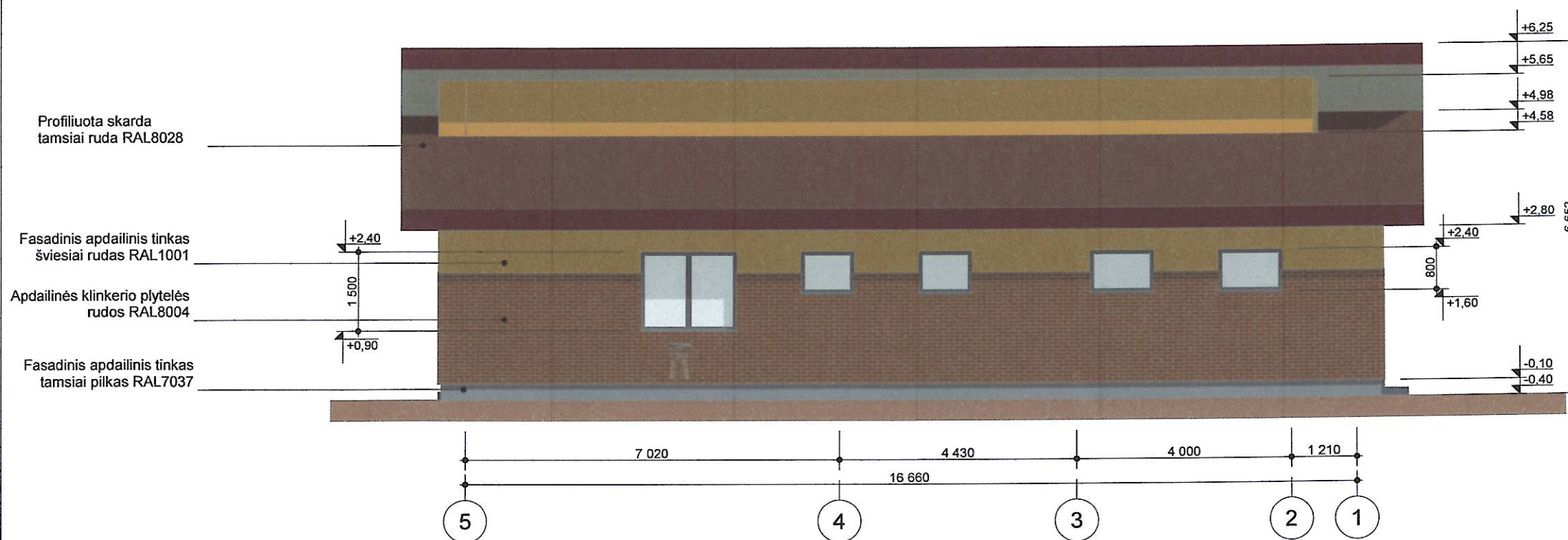

RYTINIS FASADAS M 1:100

PASTABOS:

1. Altitudės nužymėtos metrais.
2. Lauko sienos mūrinamos iš dujų silikato blokelių, apšiltinamos putų polistirenu, apdailai naudojamas tinkas ir klijuojamos klinkerio plytelės.
3. Stogas dengiamas profiliuota skarda, nešiltinamas.
4. Langų rėmai plastikiniai su stiklo paketais iš selektyvinio stiklo.
5. Lauko durys "šarvas" tipo arba klijuoto medžio.
6. Laidai betoniniai aptaisomi neslidžiomis akmens masės plytelėmis.

Atestato Nr.	SA Sava Architektūra		MB "Sava architektūra" arch. Ineta Bartasevičiūtė tel. Nr.: 8-610 24057		Vieno buto gyvenamojo namo, Savanorių g. 8A, Jurgiškių k., Alytaus sen., Alytaus r. sav., statybos projektas
5194					
A1280	PV	I. Bartasevičiūtė		2021	RYTINIS IR PIETINIS FASADAI M 1:100
A1280	PDV	I. Bartasevičiūtė		2021	
LT	N. L.				10/2021_S TDP_SA_B-02
					Lapas
					Lapų





VAKARINIS FASADAS M 1:100

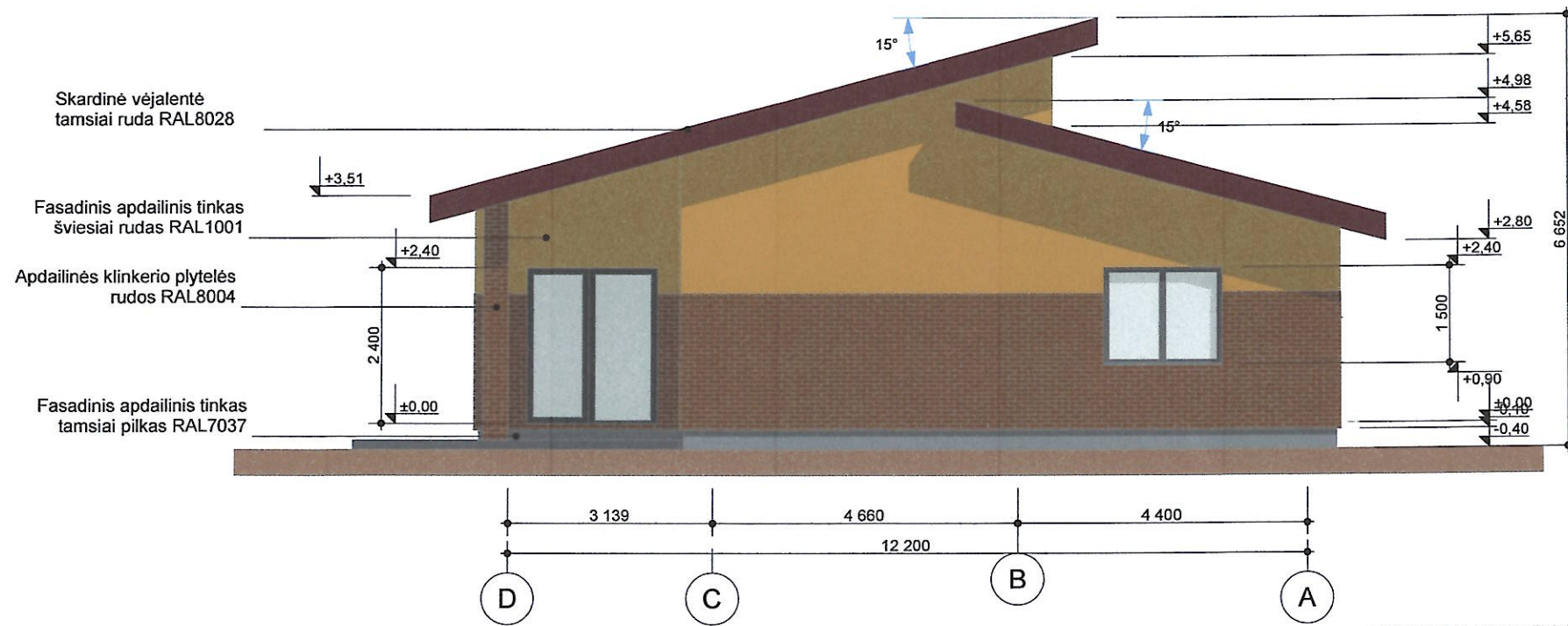

PIETINIS FASADAS M 1:100

PASTABOS:

1. Altitudės nužymėtos metrais.
2. Lauko sienos mūrinamos iš dujų silikato blokelių, apšiltinamos putų polistirenu, apdailai naudojamas tinkas ir klijuojamos klinkerio plytelės.
3. Stogas dengiamas profiliuota skarda, nešiltinamas.
4. Langų rėmai plastikiniai su stiklo paketais iš selektyvinio stiklo.
5. Lauko durys "šarvas" tipo arba klijuoto medžio.
6. Laiptai betoniniai aptaisomi neslidžiomis akmenų masės plytelėmis.

Atestato Nr.	<b>SA</b> Sava Architektūra		MB "Sava architektūra" arch. Ineta Bartasevičiūtė tel. Nr.: 8-610 24057	Vieno buto gyvenamojo namo, Savanorių g. 8A, Jurgiškių k., Alytaus sen., Alytaus r. sav. statybos projektas
A1280	PV	I. Bartasevičiūtė	<i>[Signature]</i>	2021
A1280	PDV	I. Bartasevičiūtė		
VAKARINIS IR ŠIAURINIS FASADAI M 1:100				Laida
LT	N. L.		10/2021_S TDP_SA_B-03	Lapas Lapų



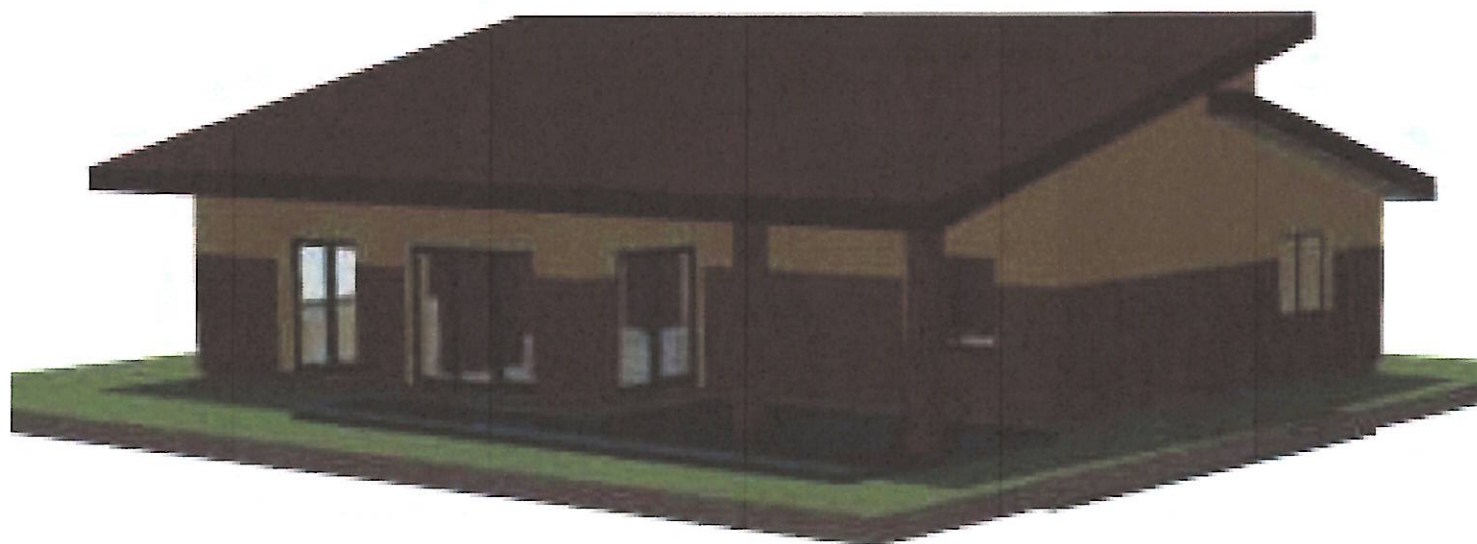
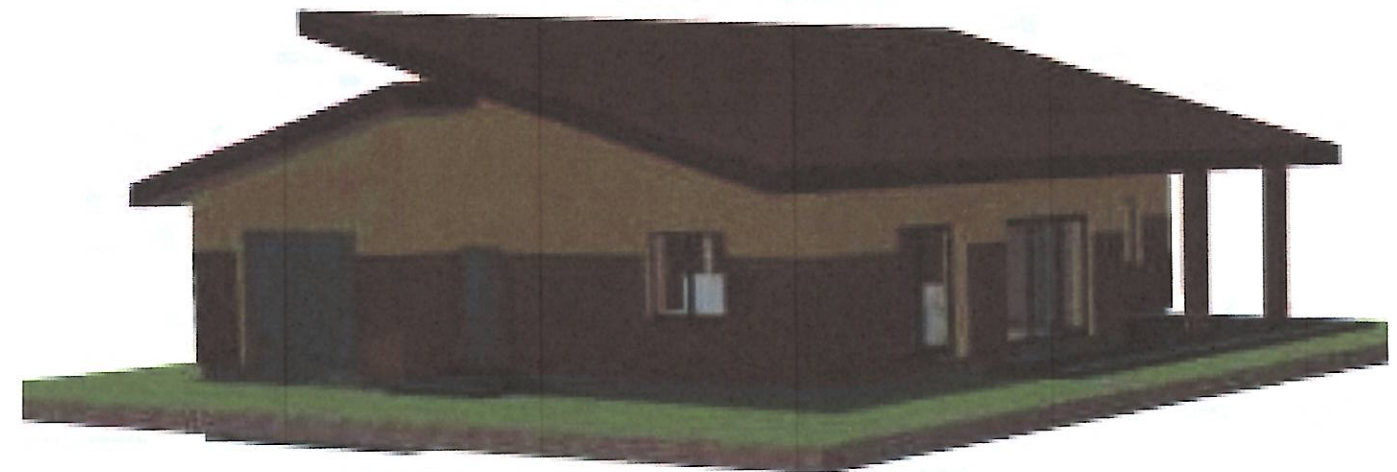
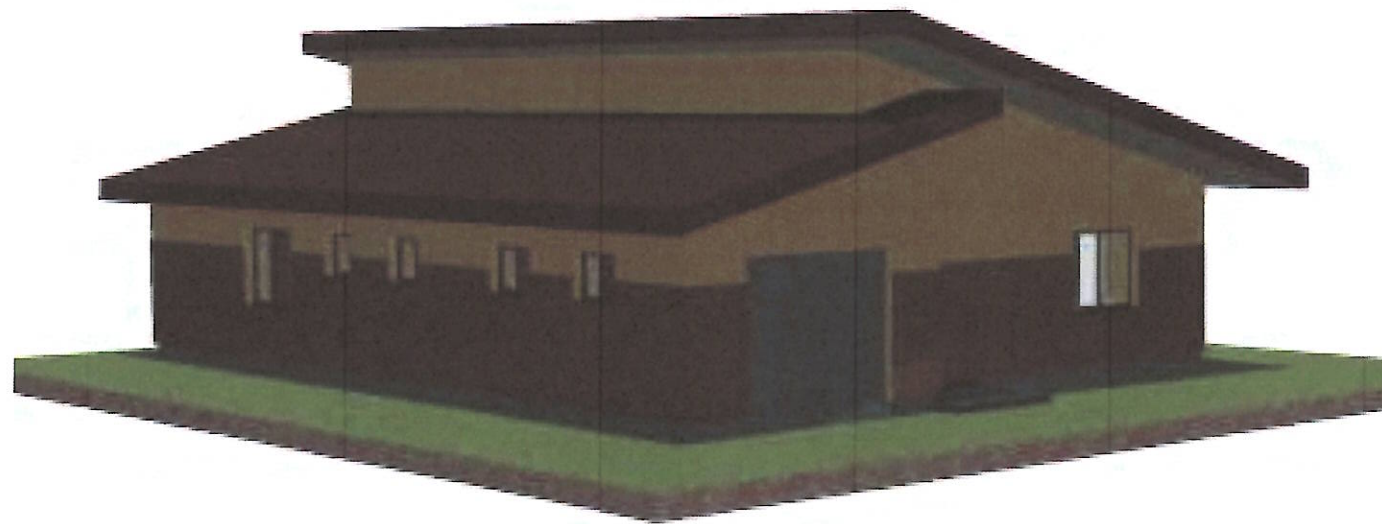

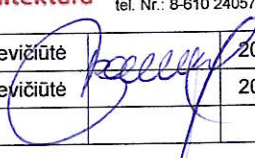
Atestato Nr.	 <b>Sava Architektūra</b>		MB "Sava architektūra" arch. Ineta Bartasevičiūtė tel. Nr.: 8-610 24057	Vieno buto gyvenamojo namo, Savanorių g. 8A, Jurgiškių k., Alytaus sen., Alytaus r. sav. statybos projektas		
A1280	PV	I. Bartasevičiūtė		2021	3 D PROJEKCIJOS	Laida
A1280	PDV	I. Bartasevičiūtė		2021		
LT	N. L.		10/2021_ S TDP_SA_B-06		Lapas	Lapų