

Statytojas **UAB „Scania Lietuva“**

Užsakovas **UAB „Scania Lietuva“**

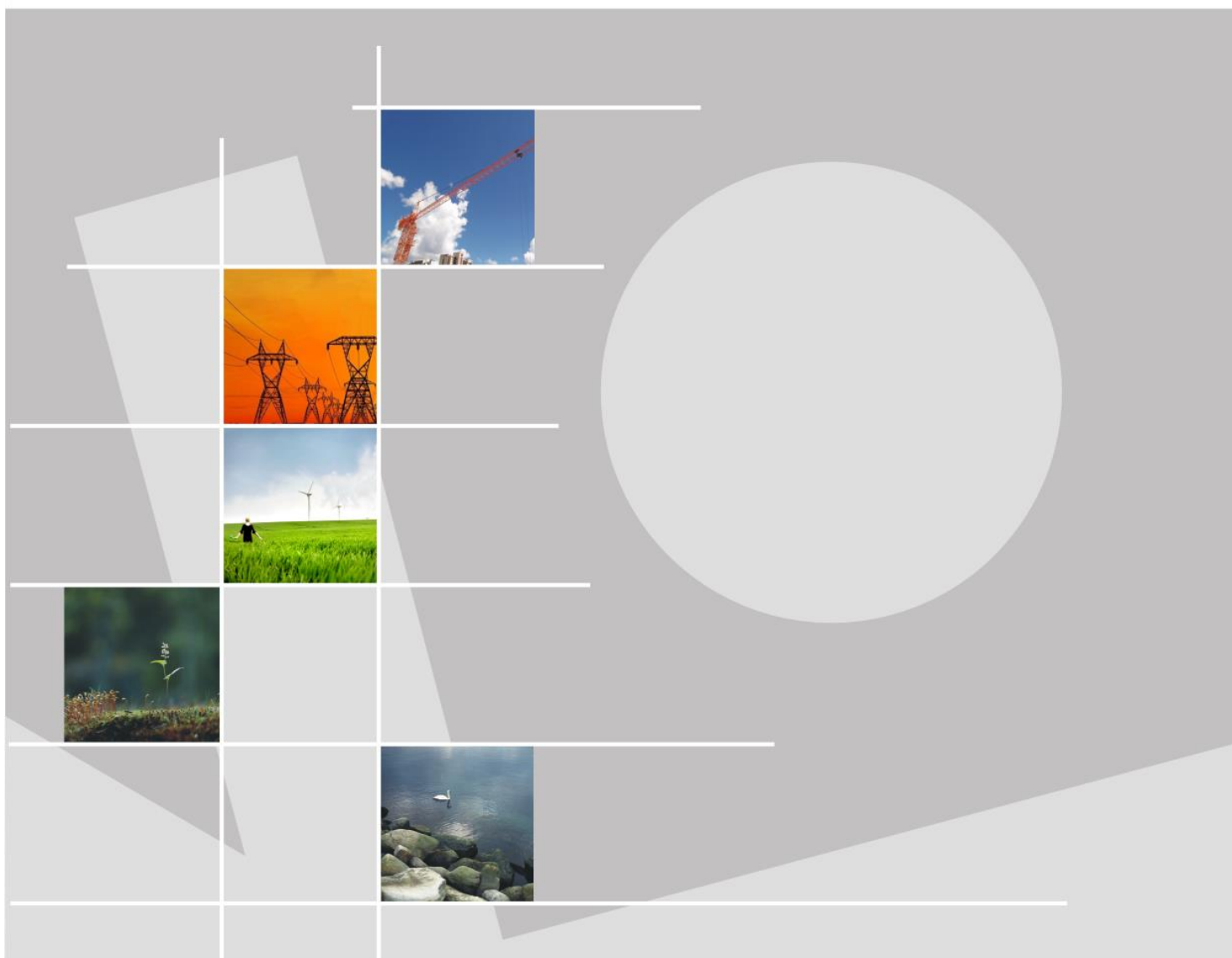

**PASLAUGŲ PASKIRTIES PASTATO OZO G. 3, ŽEMAITKIEMIO K.,
DOMEIKAVOS SEN., KAUNO R. SAV.**

PROJEKTINIAI PASIŪLYMAI

21040 PP PP-01

Statytojas/
Užsakovas UAB „SCANIA LIETUVA“

Statinio projekto
pavadinimas **PASLAUGŲ PASKIRTIES PASTATO OZO G.3, ŽEMAITKIEMIO K., DOMEIKAVOS
SEN., KAUNO RAJ., STATYBOS PROJEKTAS**

Statinio
kategorija YPATINGI, NEYPATINGI IR NESUDĖTINGI STATINIAI

Statinio
projekto Nr. **21040**

Statinio
projekto etapas PROJEKTINIAI PASIŪLYMAI

Statiny's XX VISI STATINIAI

Statinio
projekto dalis **XX VISOS DALYS**

Byla (segtuvas) **PP-01**

Bylos laida **0**

Bylos
išleidimo data 2021-09-09

Įmonė	Pareigos	Vardas, pavardė	Atestato Nr.	Parašas
UAB "Sweco Lietuva"	Projektų direktorius	MINDAUGAS STIRNA		
	Statinio projekto vadovas	LIUDAS ZALUNSKIS	33765	
	Statinio projekto vadovo padėjėjas	ANDRIUS AUŽBIKAVIČIUS	40127	

Sadeer Iskander OK

PROJEKTINIŲ PASIŪLYMŲ BYLOS ŽINIARAŠTIS

Eil. Nr.	Bylos žymuo	Laida	Bylos pavadinimas	Pastabos
1.	PP-01	0	PROJEKTINIAI PASIŪLYMAI	

XX Statinio pavadinimas

VISI STATINIAI

BYLOS PP-01 laida 0 SUDĖTIES ŽINIARAŠTIS

TEKSTINIŲ DOKUMENTŲ ŽINIARAŠTIS

Dokumento žymuo	Lapų sk.	Laida	Dokumento pavadinimas	Pastabos
19060-XX-PP-01.BSŽ-01	2	0	PP-01 bylos sudėties žiniaraštis	
19060-XX-PP-01.AR-01	6	0	Aiškinamasis raštas	

PRIEDAI

Dokumento žymuo	Lapų sk.	Laida	Dokumento pavadinimas	Pastabos
-	2	-	Projektinių pasiūlymų rengimo užduotis.	

GRAFINĖS DALIES BRĖŽINIŲ ŽINIARAŠTIS

Brėžinio žymuo	Lapų sk.	Laida	Brėžinio pavadinimas	Pastabos
21040-01-PP-01-SP-B-01	1	0	SITUACIJOS SCHEMA	SKLYPAS
21040-01-PP-01-SP-B-02	1		SKLYPO PLANAS	SKLYPAS
21040-01-PP-01-SP-B-03	1		SUVESTINIS INŽINERINIŲ TINKLŲ PLANAS	SKLYPAS
21040-01-PP-01-SA-B-01	1	0	PLANAS ALT. ± 0.00 / FLOOR PLAN ALT. ± 0.00	PASTATAS
21040-01-PP-01-SA-B-02	1	0	PLANAS ALT. 5.10/ FLOOR PLAN ALT. 5.10	PASTATAS
21040-01-PP-01-SA-B-03	1	0	STOGO PLANAS / ROOF PLAN	PASTATAS
21040-01-PP-01-SA-B-04	1	0	PJŪVIAI / SECTIONS	PASTATAS
21040-01-PP-01-SA-B-05	1	0	FASADAI / FACADES	PASTATAS
21040-02_03-PP-SA.B-06	1	0	PLANAS ALT. ± 0.00 , STOGO PLANAS	STOGINĖ
21040-02_03-PP-SA.B-07	1		PJŪVIAI, FASADAI	STOGINĖ
21040-XX-PP_SA.B-08... B-14			VAIZDINĖ MEDŽIAGA	

AIŠKINAMASIS RAŠTAS**AIŠKINAMOJO RAŠTO TURINYS**

1	BENDRIEJI DUOMENYS	2
1.1	Geografinė vieta	2
1.2	Žemės sklypo apibūdinimas.....	2
1.3	Projektuojamų statinių sąrašas	2
1.4	Projektuojamų statinių planuojami rodikliai	2
1.5	Sklypo plano techniniai parametrai	4
1.6	Trumpas technologijos aprašymas	4
1.7	Darbo režimas.....	4
2	PROJEKTINIAI SPRENDINIAI.....	5
2.1	Statinio architektūra ir konstrukcijos	5
2.2	Statinių konstrukcijos	6
2.3	Statinio inžinerinės sistemos.....	7

1 BENDRIEJI DUOMENYS

1.1 Geografinė vieta

Planuojama teritorija yra Kauno rajono savivaldybėje, Domeikavos seniūnijoje, Žemaitkiemio kaime Ozo g. 3, šalia automagistralės Nr. A1 Vilnius - Kaunas – Klaipėda.

Į sklypą patenkama iš Ozo gatvės, kuriai rekonstruoti yra UAB „Keliava“ parengtas projektas (Komerčių sklypų kvartalo, esančio Kauno raj., Domeikavos seniūnijos Žemaitkiemio kaime, aptarnaujančių Verslo ir Ozo gatvių techninis projektas). Transporto eismas nuo automagistralės Nr. A1 yra planuojamas jungiamaisiais keliais ir viaduku pagal šiuo metu vykdomą UAB „Kelprojektas“ projektą (Valstybinės reikšmės magistralinio kelio Nr. A1 Vilnius-Kaunas-Klaipėda ruožo nuo 102,70 iki 107,00 km rekonstravimo projektas).

1.2 Žemės sklypo apibūdinimas

Žemės sklypo (kadastro Nr. 5217/0010:1365) plotas yra 2,6974 ha. Žemės sklypo naudojimo paskirtis yra „KITA“, o žemės naudojimo būdas yra „Komerinės paskirties objektų teritorijos“. Žemės sklypas iš šiaurinės pusės ribojasi su Ozo g., o iš kitų pusių - su panašios paskirties neužstatytais sklypais. Sklype šiuo metu nėra statinių, auga natūrali pieva. Sklypo šiaurinėje dalyje yra pastatyta elektros transformatorinė. Žemės sklypas nuosavybės teise priklauso UAB „Scania Lietuva“.

1.3 Projektuojamų statinių sąrašas

Planuojami statiniai:

Statinio pavadinimas	Obj. Nr.	Statinio paskirtis	Statinio kategorija	Statybos rūšis
Sunkiasvorių automobilių aptarnavimo centras su administracinėmis patalpomis	01	Paslaugų paskirties pastatai	Ypatingas	Nauja statyba
Atliekų konteinerių stoginė	02	Kitos paskirties inžineriniai statiniai	I grupės nesudėtingieji statiniai	Nauja statyba
Panaudotų dalių sandėlis	03	Kitos paskirties pastatai	Neypatingas	Nauja statyba
Automobilių aikštelė	04	Kitos paskirties inžineriniai statiniai	Neypatingas	Nauja statyba

1.4 Projektuojamų statinių planuojami rodikliai

Pavadinimas	Mato vienetas	Kiekis	Pastabos

Pavadinimas	Mato vienetas	Kiekis	Pastabos
I. PASTATAI			
1. Negyvenamieji pastatai			
01 Sunkiasvorių automobilių aptarnavimo centras su administracinėmis patalpomis			
Pastato paskirties rodikliai (aptarnavimų per parą/metus).	vnt.	10100	per metus
1. Pastato bendrasis plotas*	m ²	3793,20	
2. Pastato pagrindinis plotas Pastato pagalbinis plotas *	m ²	3294,06 499,14	
3. Pastato tūris*	m ³	33569	
4. Aukštų skaičius		2	
5. Pastato aukštis	m	11,22; 10,32	nuo vidutinės žemės paviršiaus altitudės
6. Energinio naudingumo klasė		A++	
7. Pastato (patalpų) akustinio komforto sąlygų klasė		-	neklasifikuota
8. Statinio atsparumo ugniai laipsnis		II	
9. Kiti papildomi pastato rodikliai:			
9.1 Užstatymo plotas	m ²	3357,80	
03 Panaudotų dalių sandėlis			
1. Pastato bendrasis plotas*	m ²	139,99	
2. Pastato pagrindinis plotas Pastato pagalbinis plotas *	m ²	139,99 -	
3. Pastato tūris*	m ³	1083	
4. Aukštų skaičius		1	
5. Pastato aukštis	m	7,82	nuo vidutinės žemės paviršiaus altitudės
6. Energinio naudingumo klasė		-	neklasifikuota
7. Pastato (patalpų) akustinio komforto sąlygų klasė		-	neklasifikuota
8. Statinio atsparumo ugniai laipsnis		III (RN)	
9. Kiti papildomi pastato rodikliai:			
9.1 Užstatymo plotas	m ²	156,80	
II. KITI STATINIAI			

Pavadinimas	Mato vienetas	Kiekis	Pastabos
02 Stoginė			
1. Statinio plotas	m ²	160,67	
2. Statinio aukštis	m	7,82	nuo vidutinės žemės paviršiaus altitudės
3. Energinio naudingumo klasė		-	neklasifikuota
4. Pastato (patalpų) akustinio komforto sąlygų klasė		-	neklasifikuota
5. Statinio atsparumo ugniai laipsnis		III (RN)	
6. Kiti papildomi pastato rodikliai:			
7. Užstatymo plotas	m ²	169,60	
04 Automobilių aikštelė			
1. Statinio plotas	m ²	19 000	

1.5 Sklypo plano techniniai parametrai

1. Sklypas (kadastr. Nr. 5217/0010:1365)	Projektuojamas (įgyvendinus projektą)	Leidžiamas pagal detalų planą
3. Sklypo užstatymo tankumas	20 %	Iki 60%
4. Sklypo užstatymo intensyvumas	0,2	Iki 1,8
5. Sklypo želdynų plotas	18 %	ne mažiau 10%

1.6 Trumpas technologijos aprašymas

Sunkiasvorių automobilių aptarnavimo centre (servise) bus atliekami sunkvežimių remonto ir aptarnavimo darbai: garantinio aptarnavimo darbai, diagnostikos, kėbulų remonto ir važiuoklės mechaniniai darbai, kuro sistemų vietinis remontas, stabdžių sistemos remontas, tepalų ir skysčių keitimas, variklių, greičio dėžių einamasis remontas, elektros sistemų ir instaliacijos darbai, kėbulų tiesinimas po nedidelių autoįvykių bei sunkvežimių plovimas.

Programą pagal užduotį sudaro apie 10100 auto įvažiavimų per metus arba 33 įvažiavimų per dieną, tame tarpe įskaitant ir vidutiniškai apie 9 įvažiavimus plovimui.

1.7 Darbo režimas.

Servisui:

- darbo dienų kiekis metuose: – 315;
- darbo dienos savaitėje: – 6;
- pamainų kiekis dienoje: – 2;
- pamainos trukmė: – 7-8 val.

2 PROJEKTINIAI SPRENDINIAI

2.1 Statinio architektūra ir konstrukcijos

Sklype projektuojami 3 antžeminiai statiniai ir automobilių stovėjimo aikštelė. Pagrindinis pastatas (01) projektuojamas sklypo centrinėje dalyje, o sublokuotos atliekų konteinerių stoginė (02) su panaudotų dalių sandėliu (03) projektuojamos pietiniame sklypo pakraštyje.

Šalia pagrindinio pastato administracinės dalies numatyta lengvųjų automobilių parkavimo aikštelė darbuotojams ir lankytojams.

01 Pastatas suprojektuotas L formos. Centrinėje dalyje - projektuojamos administracinės, buitinės ir dalis techninių patalpų, o dvejuose flanguose remonto dirbtuvių patalpos su techninėmis patalpomis.

Per pagrindinį įėjimą patenkama į klientų aptarnavimo zoną, kur yra suprojektuota ekspozicijos - prekybos salė su priėmimo registracijos vieta, palaukimo zona vairuotojams ir lankytojams, wc, neįgaliųjų A tipo WC. Šalia priėmimo zonos numatytos: vadybininko kabinetas, vadybininkų darbo patalpa, kuri turi tiesioginį ryšį su remonto ir detalių sandėliavimo patalpomis. Iš priėmimo zonos per laiptinę su liftu galima patekti į administracinę dalį, kur pirmame aukšte yra suprojektuotos biuro, pasitarimų, virtuvėlės, wc, valymo priemonių patalpos.

Laiptine ar liftu (liftas pritaikytas neįgaliesiems) patenkama į antrąjį aukštą, kuriame suprojektuotos biuro, mokymo, pasitarimų, valgomojo-poilsio, wc (tame tarpe B tipo neįgaliųjų wc), archyvas, serverinė, ventkamera.

Kitoje antro aukšto pusėje projektuojamos remonto dirbtuvių darbuotojų rūbinės (vyrams ir moterims) su dušinėmis, prausykloomis ir wc, skalbyklos patalpa. Į dirbtuves tiesiogiai patenkama laiptine. Iš laiptinės kopėčiomis per liuką galima patekti ant pastato stogo. Suprojektuotos laiptinės tarnauja ryšiui tarp aukštų ir evakuacijai - turi tiesioginį išėjimą į lauką.

Viename remonto dirbtuvių flange projektuojamos automobilių remonto baro, kuro įrangos remonto, stabdžių remonto, autoremonto zonos. Kitame flange projektuojamos transporto priemonių apžiūros baras, diagnostikos, rėmų - kėbulų remonto baras, automobilių plovyklos, alyvų laikymo, elektros įvado, įrankių laikymo, langų skysčio laikymo, registracijos, šilumos punkto, vandens įvado patalpos. Sunkiasvoriam transportui numatomi patekimai iš visų ilgujų pastato kraštinių pusių.

Antresolėje numatytos ventkamos ir kompresorinės patalpos. Į antresolę patenkama atvirais metaliniais laiptais.

02 Statinys. Tai atviros konstrukcijos stoginė, į kurią patenkama tiesiai nuo važiuojamosios dalies zonos. Stoginė (tinklinės atitvaros pagalba) padalinta į dvi zonas: didelių konteinerių ir šiukšlių laikymo. Tai vieno aukšto, su šlaitiniu stogu, sublokuotas pastatas. Jo gabaritas tarp ašių 8.00 x 20.00 m. Aukštis iki laikančių konstrukcijų - 5.70 m;

03 pastatas.

Pastatas skirtas panaudotų automobilinių dalių laikymui. Tai vieno aukšto, su šlaitiniu stogu, sublokuotas pastatas. Jo gabaritas tarp ašių 8.00 x 18.00 m . Aukštis iki laikančių konstrukcijų - 5.75 m;

2.2 Statinių konstrukcijos

Konstrucinių elementų dydis, medžiagų savybės t bus nustatomas TP metu pagal atliekamus inžinerinius skaičiavimus.

Numatoma pastato konstrukcinė schema – karkasas iš surenkamų gelžbetoninių kolonų, gelžbetoninių ir plieninių sijų bei kiaurymėtų perdangos plokščių. G/b sijos šarnyriškai atremiamos ant kolonų. Pastato standumą ir stabilumą užtikrina ryšių blokai tarp kolonų bei stogo konstrukcijų.

Pagrindiniai pastato laikančiųjų konstrukcijų elementai:

- Pamatai – gręžtiniai CFA tipo poliai, armuoti S500 kl armatūra;
- Poliai bendram darbui aprišami polių galvenomis (rostverkais);
- Cokolinės plokštės – trisluoksnės surenkamos g/b, prie kolonų tvirtinamos per įdėtines detales. Cokolinių plokščių išorinis ir vidinis sluoksnis iš betono, vidurinis sluoksnis – šilumos izoliacija;
- Grindys ant grunto - monolitinė gelžbetoninė plokštė, armuota dviem S500 armatūros tinklais;
- Kolonos – gelžbetoninės surenkamos su gembėmis perdangų sijoms atremti. Kolonos į pamatus tvirtinamos įdėtinėmis detalėmis ir varžtais;
- Tarpaukštinė perdanga – kiaurymėtos gelžbetoninės surenkamos plokštės, gelžbetoniniai surenkami „T“ ir „L“ tipo rygeliai ir sijos;
- Denginį laikančios konstrukcijos – surenkamos gb dvišlaitės sijos ir plieninės sijos iš valcuotų dvitėjinių profilių;
- Vidinės nelaikančios sienos - “sandwich” tipo horizontaliai montuojamomis plokštės;
- Vidinės laikančios sienos – mūrinės, stiklo-aluminio konstrukcijos;
- Ryšiai - iš uždarytų vamzdinių profilių, varžtais tvirtinami prie kolonų ir sijų;

- Denginys - profiliuoti laikančiojo pakloto plieniniai lakštai, remiami ant denginio. Stogas sutapdintas, neeksploatuojamas, PVC stogo danga
- Pastato išorinės sienos - "sandwich" tipo horizontaliai montuojamos plokštės.

2.3 Statinio inžinerinės sistemos

Skype projektuojami statiniai planuojami pajungti į anksčiau suprojektuotas inžinerines sistemas. Šiaurinėje sklypo pusėje yra projektuojama nauja gatvė atskiru projektu. Šalia jos išilgai sklypo ribos yra elektros kabelių tinklai ir elektros pastotė. Prie šios gatvės yra esamas $\varnothing 110\text{mm}$ vandentiekio tinklas, kuris užmaitinamas iš detalajame plane numatyto vandens gręžinio. Šiuo metu yra išgręžtas gręžinys, kuris bus pajungtas atsiradus pirmiems vartotojams. Vandens slėgis bei numatomas tinklo našumas turi būti patikslintas pilnai įrengus minėtą požeminį gręžinį. Už gręžinio įrengimą atsakingas detaliojo plano sklypo Vystytojas. Prie šiaurinėje sklypo dalyje, už planuojamo kelio -šalikelėje yra nutiesti savitakiniai buitinių-ūkinių nuotekų savitakiniai tinklai $\varnothing 200\text{mm}$ ir vietiniai biologiniai nuotekų valymo įrenginiai „August ir co“ AT-250 modelio bioreaktorius (4 vnt.), kurių bendras našumas -135 m³/d. Iš šių įrenginių po valymo nuotekos išleidžiamos į lietaus PVC tinklą $\varnothing 400\text{mm}$.

Projektuojami pastatai planuojami pajungti į šias sistemas, esant bus porekis numatomi gaisrinio vandens, kitų sistemų rezervuarai sklypo ribose.

0	2021-09-09	Viešinimui		
Laida	Išleidimo data	Laidos statusas. Keitimo priežastis (Jei taikoma)		
Projektuotojas	Kvalifikaciją patvirtinančio dokumento Nr.	Pareigos	Vardas, pavardė	Parašas
UAB „Sweco Lietuva“	33765	SPV	Liudas Zalunskis	
	40127	SPV padėjėjas	Andrius Aužbikavičius	

PRITARIU _____

Ozo g. 3, Žemaitkiemio k., Domeikavos sen., Kauno r.Sav.

Statybos adresas

PROJEKTINIŲ PASIŪLYMŲ RENGIMO UŽDUOTIS
(pagal STR 1.04.04:2017 „Statinio projektavimas. Projekto ekspertizė“)

Informacija apie planuojamus statyti statinius:		
1.	Statinio pavadinimas	Paslaugų paskirties pastatas
2.	Statybos rūšis	Nauja statyba
3.	Statinio kategorija	Ypatingieji, neypatingieji, nesudėtingieji statiniai
4.	Statinio naudojimo paskirtis	Paslaugų paskirties pastatai
Žemės sklypo techniniai ir paskirties rodikliai:		
5.	Žemės sklypo kadastro Nr.	5217/0010:1365.
6.	Pagrindinė naudojimo paskirtis	Paslaugų paskirtis
7.	Naudojimo būdas	Komercinės paskirties objektų teritorijos
8.	Nuosavybės teisė	UAB "Scania Lietuva", į.k. 123873025
9.	Žemės sklypo plotas, ha	2.6974
10.	Esamas sklypo užstatymo plotas, m ²	-
11.	Planuojamas sklypo užstatymo plotas, m ²	5394
12.	Esamas sklypo užstatymo tankumas, %	-
13.	Planuojamas sklypo užstatymo tankumas, %	20
14.	Esamas bendras pastatų plotas, m ²	-
15.	Planuojamas bendras pastatų plotas, m ²	4666
16.	Esamas sklypo užstatymo intensyvumas, %	-
17.	Planuojamas sklypo užstatymo intensyvumas, %	20
18.	Esamas kietų dangų plotas, m ²	-
19.	Planuojamas kietų dangų plotas, m ²	16744
20.	Esamų pastatų aukštis, m	-
21.	Projektuojamų pastatų aukštis, m	11,23; 10,32; 8,0÷6,76
Projektuojamų statinių techniniai ir paskirties rodikliai, statinių aprašymas:		
22.	Projektuojamo pastato bendrasis plotas	01-3867,17 m ² ; 02 -160,38m ² ; 03 -139,35m ²
23.	Projektuojamo pastato tūris	01-33841m ³ ; 02 -1206m ³ ; 03 -1003m ³
24.	Projektuojamo pastato aukštų skaičius	01-2aukštai; 02 03 -1 aukštas
25.	Projektuojamo pastato aukštis	01-11,23m; 10,32m; 02_03 - 8,0÷6,76m
26.	Projektuojamo pastato išorės apdailos medžiagos	Cokolis-trisluoksnė gelžbetoninė be papildomos apdailos; sienos – daugiasluoksnės metalo skardos su mineralinės vatos užpildu (RUUKKI tipo) dviejų spalvų: administracinė dalis - t. pilka RAL7016, gamybinė dalis – aliuminio pilka RAL 9006.
27.	Projektuojamo pastato spalvos	Cokolis-betono pilka. Sienos - dviejų spalvų: administracinė dalis- t. pilka RAL7016, gamybinė

		dalis – aliuminio pilka RAL 9006. (Spalvinis sprendimas pagal SCANIJOS naudojamą standartą)
28.	Stogo konstrukcija (vienšlaitis, dvišlaitis, arkinis, plokščias.)	Dvišlaitis stogas su parapetais; vidinis vandens nuvedimas
29.	Planuojama ūkinė veikla (gamybinės, ūkinės veiklos apimtys, aptarnaujamų žmonių sk.)	Sunkvežimių remontas, aptarnavimas. Dirbančiųjų skaičius 32-40 vienoje pamainoje.
30.	Esama ir būsima statinio (jo dalies) paskirtis (pildoma keičiant paskirtį)	-
Ar rengiant visuomenei svarbaus statinio ar jo dalies projektą numatoma koreguoti Teritorijų planavimo įstatymo 28 str. 8 dalyje nurodytus detaliojo plano sprendinius (nurodyti koreguojamus sprendinius)		Ne
Projektinių pasiūlymų paskirtis:		
31.	Išreikšti Statytojo sumanyto projektuoti statinio architektūros ir kitų pagrindinių sprendinių idėją.	
<input type="checkbox"/> 32.	Informuoti visuomenę apie visuomenei svarbaus statinio ar jo dalies, Teritorijų planavimo įstatymo 20 straipsnyje numatytais atvejais statinio ar jo dalies, numatomą projektavimą, statinio ar statinio dalies paskirties keitimą, visuomenei svarbaus statinio ar jo dalies numatomą projektavimą, kai Teritorijų planavimo įstatymo 28 straipsnio 8 dalyje nustatytais atvejais rengiant statinio ar jo dalies projektą bus koreguojami detaliojo plano sprendiniai.	
Statytojo pateikiami dokumentai ir kiti duomenys:		
<input type="checkbox"/> 35.	Žemės sklypo planas	
Projektinių pasiūlymų sudėtis:		
<input type="checkbox"/> 38.	1. Aiškinamasis raštas	
<input type="checkbox"/> 39.	2. Grafinė dalis:	
<input type="checkbox"/>	2.1. žemės sklypo su gretima urbanistine aplinka planas	
<input type="checkbox"/>	2.2. pastato, jo dalies aukštų planų schemas	
<input type="checkbox"/>	2.3. pastato, jo dalies charakteringų pjūvių schemas	
<input type="checkbox"/>	2.4. pastato, jo dalių fasadai	
<input type="checkbox"/> 40.	3. Projektinių pasiūlymų vaizdinė informacija (statinių su gretima urbanistine aplinka vizualizacija yra privaloma)	
<input type="checkbox"/> 41.	4. Teritorijų planavimo dokumento (kai jis parengtas) aiškinamasis raštas ir pagrindinis brėžinys arba ištrauka iš pagrindinio brėžinio su pažymėta statybos vieta, teritorijų planavimo patvirtinimo dokumentai	
Kiti duomenys:		

Projektų vadovas

Liudas Zalunskis

(pareigų pavadinimas)*

(parašas)

(vardas ir pavardė)

Projektinių pasiūlymų viešinimo proceūras atlikti vadovaujantis STR1.04.04:2017 „Statinio projektavimas, projekto ekspertizė“ VIII skyriaus 68' punkto reikalavimais. Projektinių pasiūlymų sprendiniuose privalu pateikti aiškią transporto judėjimo schemą (DP numatyta jungtis su Automagistrale !) iki sklypo (kaip įvažiuojama į Ozo gatvę), o iki prašymo išduoti SLD teikimo, įsiregistruoti kelio servitutus.

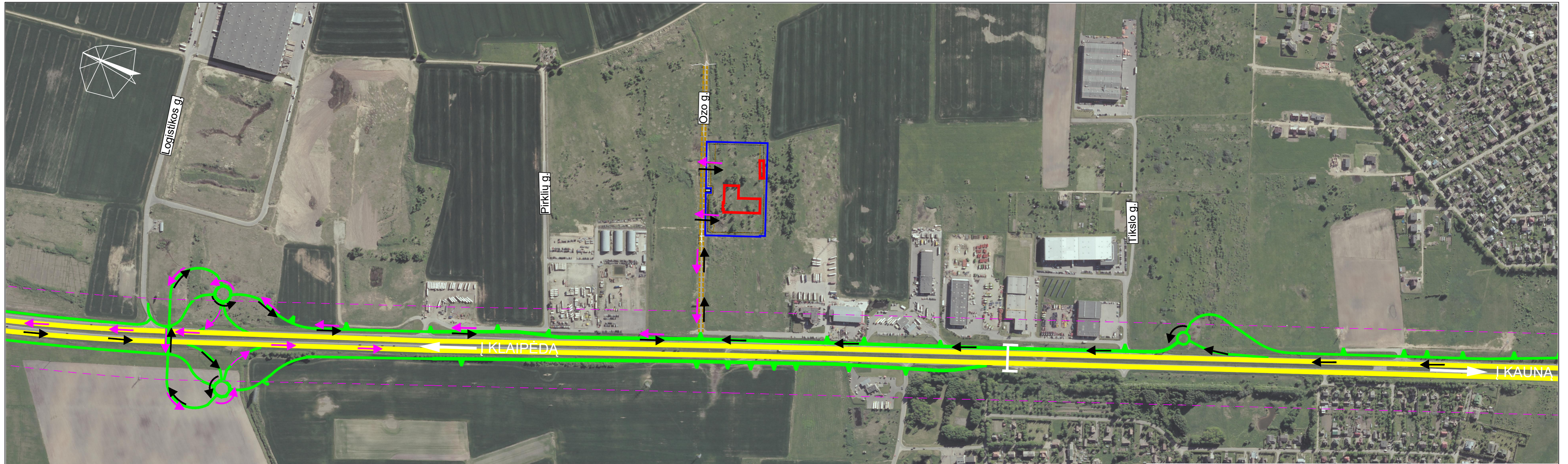

SUTARTINIS ŽYMĖJIMAS

- SKLYPO RIBOS
- PROJEKTUOJAMI STATINIAI SKLYPE
- MAGISTRALINIS KELIAS A1 (VILNIUS-KAUNAS-KLAIPĖDA)
- KITU PROJEKTU PROJEKTUOJAMAS JUNGIAMASIS KELIAS (ŽR. PASTABĄ 1)
- KELIO APSAUGOS ZONOS RIBA
- KITU PROJEKTU SUPROJEKTUOTA OZO G. (ŽR. PASTABĄ 2)
- ATVAŽIUOJANČIO TRANSPORTO JUDĖJIMO KRYPTIS
- IŠVAŽIUOJANČIO TRANSPORTO JUDĖJIMO KRYPTIS

PASTABOS:
 1. UAB "KELPROJEKTAS" VALSTYBINĖS REIKŠMĖS MAGISTRALINIO KELIO NR.A1 VILNIUS-KAUNAS-KLAIPĖDA RUOŽO NUO 102,70 IKI 107,00 KM REKONSTRAVIMO PROJEKTAS
 2. UAB "KELIAVA" KOMERCINIŲ SKLYPŲ KVARTALO, ESANČIO KAUNO RAJ., DOMEIKAVOS SENIŪNIJOS ŽEMAITKIEMIO KAIME, APTARNAUJANČIŲ VERSLO IR OZO GATVIŲ TECHNINIS PROJEKTAS

0	2021-08-10	VIEŠINIMUI			
LAIDA	IŠLEIDIMO DATA	LAIDOS STATUSAS. KEITIMO PRIEŽASTIS (JEI TAIKOMA)			
KVAL. PATV. DOK. NR.	SWECO UAB „Sweco Lietuva“		PROJEKTO PAVADINIMAS PASLAUGŲ PASKIRTIES PASTATO OZO G.3, ŽEMAITKIEMIO K., DOMEIKAVOS SEN., KAUNO RAJ., STATYBOS PROJEKTAS		
33765	SPV	L. ZALUNSKIS	STATINIO NUMERIS IR PAVADINIMAS 00 SKLYPO PLANAS		
40127	SPVP	A. AUŽBIKAVIČIUS	DOKUMENTO PAVADINIMAS SITUACIJOS SCHEMA		
12403	SPDV	LKAŠKONAITĖ-KAMARAUSKIENĖ			
	INŽ.	K. STASIULIONĖ		0	
LT	STATYTOJAS UŽSAKOVAS	UAB "SCANIA LIETUVA"		DOKUMENTO ŽYMUO 21040-00-PP-SP.B-01	LAPAS 1
				LAPŲ 1	

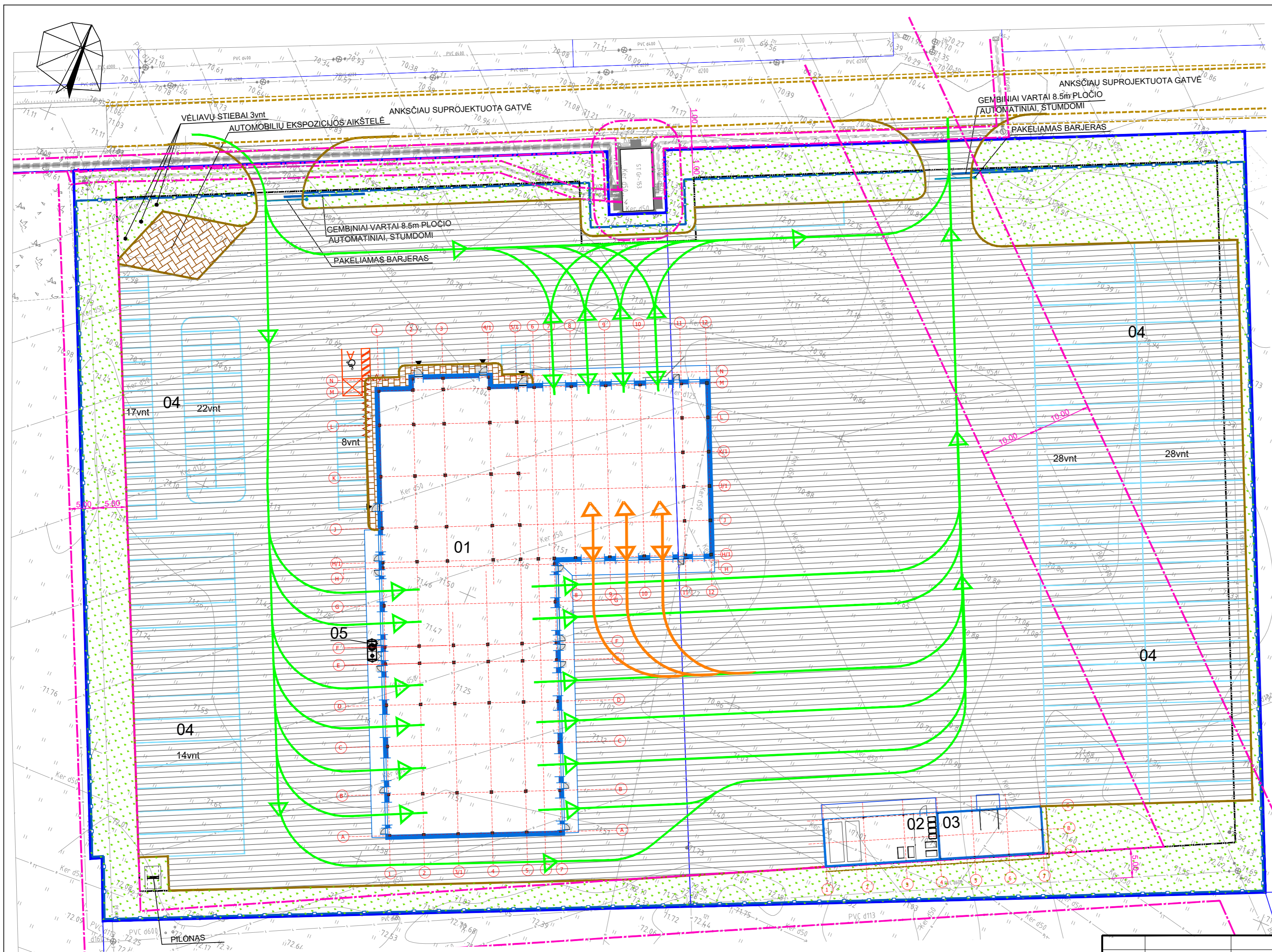

EKSPLIKACIJA

OBJ. NR.	PAVADINIMAS	PASTABOS
01	SUNKIASVORIŲ AUTOMOBILIŲ APTARNAVIMO CENTRAS SU ADMINISTRACINĖMS PATALPOMIS	PROJEKT.
02	ATLIEKŲ KONTEINERIŲ STOGINĖ	PROJEKT.
03	PANAUDOTŲ DALIŲ SANDĖLIS	PROJEKT.
04	AUTOMOBILIŲ STOVĖJIMO AIKŠTELĖ	PROJEKT.
05	PANAUDOTŲ TEPALŲ REZERVUARAS	PROJEKT.

SUTARTINIS ŽYMĖJIMAS

- SKLYPO RIBA
- STATOMŲ STATINIŲ ZONA
- INŽINERINIŲ TINKLŲ APSAUGOS ZONA (pagal Detalųjį planą)
- NAUJAI PROJEKTUOJAMI PASTATAI
- PROJEKTUOJAMI KELIO BORTAI (15x30x100cm)
- PROJEKTUOJAMA TVORA
- PROJEKTUOJAMA ASFALTO DANGA
- PROJEKTUOJAMA TRINKELIŲ DANGA
- PROJEKTUOJAMA TRINKELIŲ DANGA (Pėsčiųjų takai)
- PROJEKTUOJAMA VEJA

PAGRINDINIAI SKLYPO PLANO RODIKLIAI:

	PLANUOJAMA	leidžiama pagal DET.PL.
1 SKLYPO PLOTAS	26974m ²	26974m ²
2 SKLYPO UŽSTATYMO TANKUMAS	20%	60%
3 SKLYPO UŽSTATYMO INTENSIVYVUMAS	0.2	1.8
4 SKLYPO ŽELDYNŲ PLOTAS	18%	10%

0	2021-08-10	VIEŠINIMUI
LAIDA	IŠLEIDIMO DATA	LAIDOS STATUSAS. KEITIMO PRIEŽASTIS (JEI TAIKOMA)
KVAL. PATV. DOK. NR.	 UAB „Sweco Lietuva“	
33765	SPV	L. ZALUNSKIS
40127	SPVP	A. AUŽBIAVIČIUS
12403	SPDV	I. KAŠKONAITĖ-KAMARAUSKIENĖ
PROJEKTO PAVADINIMAS PASLAUGŲ PASKIRTIES PASTATO OZO G.3, ŽEMAITKIEMIO K., DOMEIKAVOS SEN., KAUNO RAJ., STATYBOS PROJEKTAS		
STATINIO NUMERIS IR PAVADINIMAS 00 SKLYPO PLANAS		
DOKUMENTO PAVADINIMAS SKLYPO PLANAS		
DOKUMENTO ŽYMUO 21040-00-PP-SP-B-02		
LT	STATYTOJAS UŽSAKOVAS	UAB "SCANIA LIETUVA"
		LAPAS LAPŲ
		0 1 1

Sąveikos numeris: 5221929			
OBJEKTAS	Kauno r. sav., Domeikavos sen., Žemaitkiemio k., Ozo g. 3 LT-54344		
KOORDINAVIČIŲ SISTEMŲ MĀKŠTAS	AUTOMOBILIŲ EKSPONAVIMO		
GEODEZININKAS	Projekto parengėjas Nr.	DATA	AV.
	Š. Veras	2021.04	

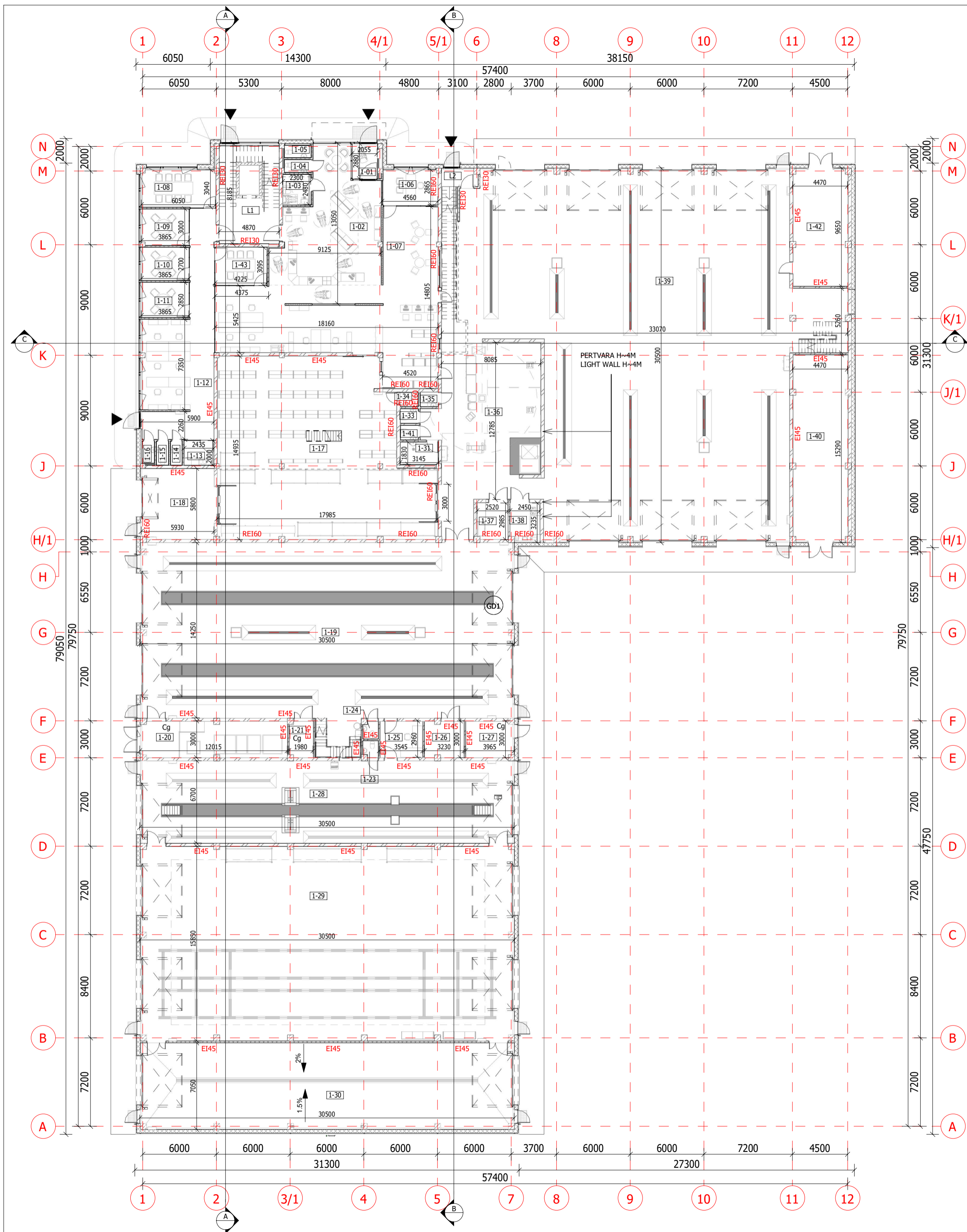

PATALPŲ EKSPLIKACIJA/ LIST OF THE PREMISES +0.00

PATALPOS NR./ ROOM NO.	PATALPOS PAVADINIMAS/ NAME OF PREMISES	PATALPOS PLOTAS m² / ROOM AREA m²	PAGRINDINIS PLOTAS m² / GENERAL AREA m²	PAGALBINIS PLOTAS m² / AUXILIARY AREA m²	PATALPŲ KATEGORIJA PAGAL SPROGIMO IR GAISRO PAVOJŲ / ROOM CATEGORY BY EXPLOSION AND FIRE HAZARD	PATALPŲ TEMPERATŪRA °C / ROOM TEMPERATURE °C	PASTABOS / NOTES
1-01	TAMBŪRAS / TAMBOUR	5.82 m²					
1-02	KLIENTŲ PRIIMAMASIS / RECEPTION OF CUSTOMERS	89.4 m²	89.4 m²	89.4 m²			
1-03	Ž.N. WC / PWD WC	5.7 m²		5.7 m²			
1-04	WC MOT / WC F	2.14 m²		2.14 m²			
1-05	WC VYR / WC M	2.15 m²					
1-06	VADYBININKO KABINETAS / SERVICE MANAGER ROOM	12.87 m²	12.87 m²				1 DARBO VIETA / 1 WORK PLACE
1-07	UŽSAKYMŲ SURINKIMO ZONA / BACK OFFICE ZONE	125.91 m²	125.91 m²				
1-08	PASITARIMŲ KAMBARYS / MEETING ROOM	18.28 m²	18.28 m²				8 SĖDIMOS VIETOS / 8 SEATINGS
1-09	PASITARIMŲ KAMBARYS / MEETING ROOM	11.37 m²	11.37 m²				4 SĖDIMOS VIETOS / 4 SEATING
1-10	PASITARIMŲ KAMBARYS / MEETING ROOM	10.3 m²	10.3 m²				4 SĖDIMOS VIETOS / 4 SEATING
1-11	PASITARIMŲ KAMBARYS / MEETING ROOM	10.87 m²	10.87 m²				4 SĖDIMOS VIETOS / 4 SEATING
1-12	DARBO ZONA / OFFICE	74.9 m²	74.9 m²				6 DARBO VIETOS / 6 WORK PLACES
1-13	VIRTUVĖLĖ / KITCHEN	4.75 m²	4.75 m²				
1-14	VALYMO INVENTORIAUS PATALPA / CLEANING EQUIPMENT ROOM	1.89 m²		1.89 m²			
1-15	WC	1.89 m²		1.89 m²			
1-16	WC	1.76 m²		1.76 m²			
1-17	ATSARGINIŲ DALIŲ SANDĖLIS / SPARE PARTS DELIVERY AREA	232.54 m²	232.54 m²		Cg	10-15	
1-18	ATSARGINIŲ DALIŲ PRIĖMIMO IR LAIKINO LAIKYMO PATALPA / SPARE PARTS DELIVERY AND TEMPORARY KEEPING ROOM	34.29 m²	34.29 m²		Cg	10	
1-19	AUTO REMONTO BARAS / TRUCK REPAIR AREA	442.69 m²	442.69 m²		Cg	17	
1-20	TEPALŲ SANDĖLIS / LUBRICANT STORAGE	35.25 m²	35.25 m²		Cg	10	
1-21	LANGŲ APIPLOVIMO SKYSČIO LAIKYMO PATALPA / WINDOWS SCREEN WASHING LIQUID ROOM	5.76 m²	5.76 m²		Cg	10	
1-23	WC	1.69 m²		1.69 m²			
1-24	WC	1.69 m²		1.69 m²			
1-25	TECHNINĖ PATALPA REGISTRACIJAI / TECHNICAL ROOM FOR REGISTRATION	10.64 m²	10.64 m²			20	
1-26	ĮRANKIŲ SANDĖLIS / TOOL STORAGE	9.44 m²	9.44 m²		Cg	10-15	
1-27	ELEKTROS SKYDINĖ / POWER SWITCHBOARD	11.35 m²		11.35 m²	Cg		
1-28	DIAGNOSTIKOS IR REMONTO BARAS / DIAGNOSTIC AND REPAIR BAR	202.74 m²	202.74 m²		Cg	17	
1-29	REMŲ - KEBULŲ REMONTO BARAS / ACCIDENT REPAIR BAR	477.17 m²	477.17 m²		Cg	17	
1-30	AUTOMOBILIŲ PLOVIMO PATALPA / CAR WASHING ROOM	208.65 m²	208.65 m²		Eg	10-15	
1-31	VALYMO PRIEMONIŲ PATALPA / CLEANING EQUIPMENT ROOM	5.76 m²	5.76 m²				
1-33	WC	1.76 m²		1.76 m²			
1-34	WC	1.76 m²		1.76 m²			
1-35	WC	1.75 m²		1.75 m²			
1-36	AGREGATŲ REMONTO ZONA / UNIT REPAIR ZONE	116.54 m²	116.54 m²				
1-37	KURO ĮRANGOS REMONTO PATALPA / FUEL EQUIPMENT REPAIR ROOM	7.46 m²	7.46 m²				
1-38	STABDŽIŲ ĮRANGOS REMONTO PATALPA / BRAKES EQUIPMENT REPAIR ROOM	7.55 m²	7.55 m²				
1-39	AUTO REMONTO BARAS / TRUCK REPAIR BAR	739.08 m²	739.08 m²				
1-40	ŠILDYMO ĮRANGOS (GEOTERMO) PATALPA / HEATING EQUIPMENT ROOM	67.16 m²		67.16 m²			
1-41	WC	1.75 m²		1.75 m²			
1-42	SIURBILNĖ / PUMP STATION	42.19 m²		42.19 m²			
1-43	PASITARIMŲ KAMBARYS / MEETING ROOM	12.74 m²	12.74 m²				6 SĖDIMOS VIETOS / 6 SEATINGS
L1	LAIPTINĖ / STAIRCASE	34.24 m²	3059.4 m²	2906.93 m²			
L2	LAIPTINĖ / STAIRCASE	4.23 m²					
BENDRAS PLOTAS/ TOTAL AREA		3097.87 m²	2906.93 m²	246.62 m²			

0	2021 08 11	VIEŠINIMUI
LAIDA/REV.	ĮŠLEIDIMO DATA/ DATE	LAIDOS STATUSAS. KEITIMO PRIEŽASTIS (JEI TAIKOMA)/ DOCUMENT STATUS AND REASONS FOR CHANGES
KVAL. PATV. DOK. NR./ QUAL. SERT. NO.	<p align="center">SWECO UAB „Sweco Lietuva“</p>	
33765	SPV	L. ZALŪNSKIS
40127	SPVP	A. AUŽBIKAVIČIUS
A681	SPDV	J. AUGAITYTĖ-LEONOVIENĖ
	ARCH	G. STOGIS
STATINIO PROJEKTO PAVADINIMAS/ BUILDING PROJECT NAME PASLAUGŲ PASKIRTIES PASTATO OZO G.3, ŽEMAITKIEMIO K., DOMEIKAVOS SEN., KAUNO RAJ., STATYBOS PROJEKTAS		
STATINIO NUMERIS IR PAVADINIMAS/ NUMBER AND NAME OF STRUCTURE 01 - SUNKIASVORIŲ AUTOMOBILIŲ APTARNAVIMO CENTRAS SU ADMINISTRACINĖMIS PATALPOMIS / 01 - TRUCK SERVICE CENTER WITH ADMINISTRATIVE PREMISES		
DOKUMENTO PAVADINIMAS/ DOCUMENT NAME PLANAS ALT. ±0.00 / FLOOR PLAN ALT. ±0.00		
1 : 250		
LT/EN	STATYTOJAS/ BUILDER UŽSAKOVAS/ CLIENT	UAB "SCANIA LIETUVA"
	DOKUMENTO ŽYMUO/ DOCUMENT MARK	21040-01-PP-SA-B-01
	LAPAS/ PAGE	1
	LAPŲ/ PAGES	1

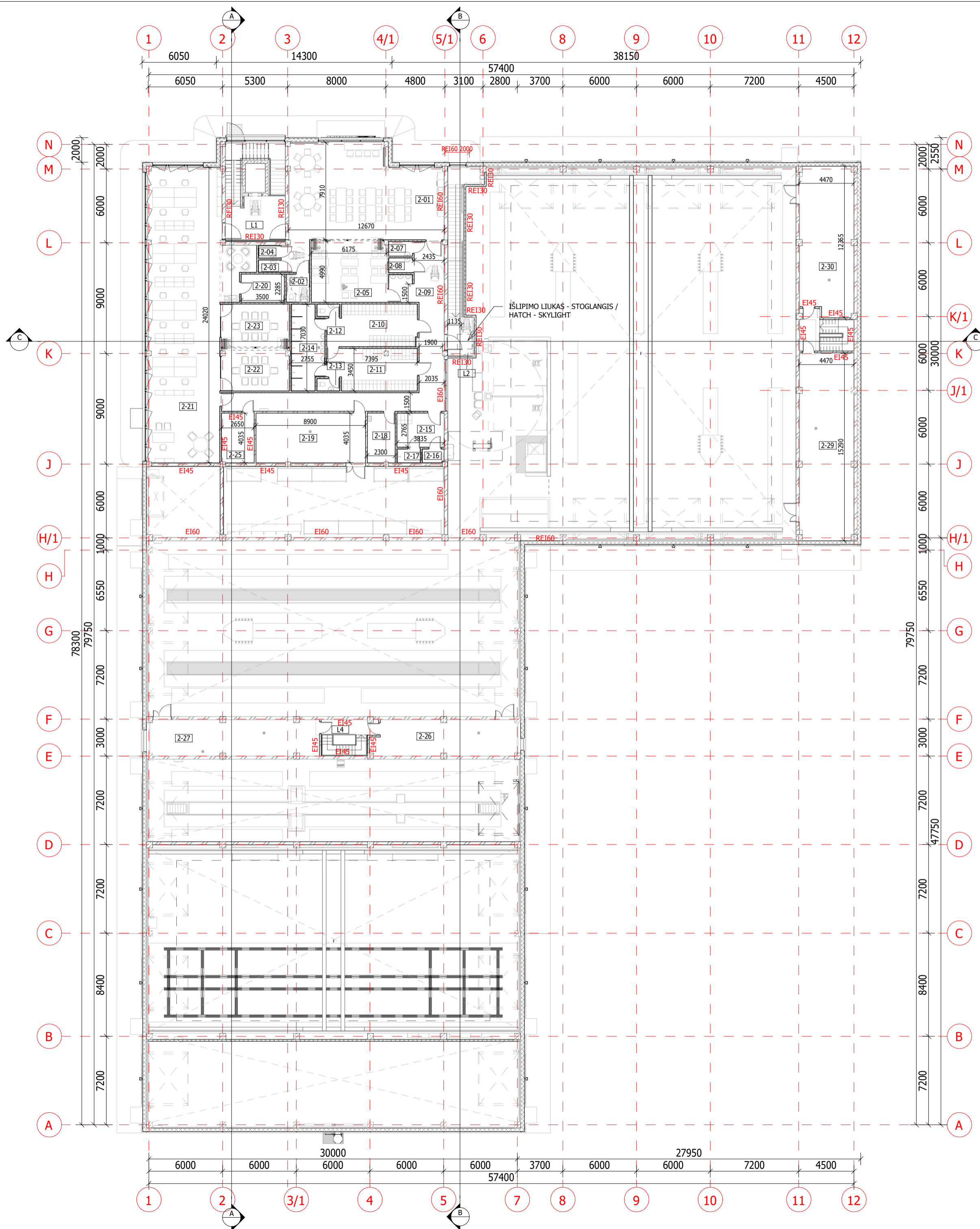

PATALPŲ EKSPLIKACIJA/ LIST OF THE PREMISES +0.00

PATALPOS NR./ ROOM NO.	PATALPOS PAVADINIMAS / NAME OF PREMISES	PATALPOS PLOTAS m ² / ROOM AREA m ²	PAGRINDINIS PLOTAS m ² / GENERAL AREA m ²	PAGALBINIS PLOTAS m ² / AUXILIARY AREA m ²	PATALPŲ KATEGORIJA PAGAL SPROGIMO IR GAISRO PAVOJŲ / ROOM CATEGORY BY EXPLOSION AND FIRE HAZARD	PATALPŲ TEMPERATŪRA °C / ROOM TEMPERATURE °C	PASTABOS / NOTES
2-01	VIRTUVĖLĖ / KITCHEN	96.19 m ²	96.19 m ²				PASTABOS / NOTES 40 SĖDIMŲ VIETŲ / 40 SEATINGS
2-02	Ž.N. WC / PWD WC	4.26 m ²		4.26 m ²			
2-03	WC	1.65 m ²		1.65 m ²			
2-04	WC	1.65 m ²		1.65 m ²			
2-05	MOKYMO PATALPA / TRAINING AREA	31.36 m ²	31.36 m ²				14 SĖDIMŲ VIETŲ / 14 SEATINGS
2-07	WC	2.26 m ²		2.26 m ²			
2-08	WC	2.25 m ²		2.25 m ²			
2-09	KORIDORIUS / COORIDOR	58.58 m ²		58.58 m ²			
2-10	VYR. PERSIRENGIMO PATALPA (ŠVARŪS) / MALE CHANGING ROOM (CLEAN)	24 m ²	24 m ²				32 SPINTELĖS / 32 LOCKERS
2-11	VYR. PERSIRENGIMO PATALPA / MALE CHANGING ROOM	23.97 m ²	23.97 m ²				32 SPINTELĖS / 32 LOCKERS
2-12	WC	1.8 m ²		1.8 m ²			
2-13	WC	1.8 m ²		1.8 m ²			
2-14	DUŠINĖS / SHOWER ROOM	17.38 m ²	17.38 m ²				
2-15	MOT. PERSIRENGIMO PATALPA / FEMALE CHANGING ROOM	10.6 m ²	10.6 m ²				4 SPINTELĖS / 4 LOCKERS
2-16	WC	1.92 m ²		1.92 m ²			
2-17	DUŠINĖ / SHOWER ROOM	2.07 m ²	2.07 m ²				
2-18	SKALBYKLA - VALYMO PRIEMONIŲ PATALPA / LOUNDRY - CLEANING EQUIPMENT ROOM	9.25 m ²	9.25 m ²		Eg	17	
2-19	ŠVOK ĮRANGOS TECHNINĖ PATALPA / HVAC TECHNICAL ROOM	35.88 m ²		35.88 m ²			
2-20	ARCHYVAS / ARCHIVE	8 m ²	8 m ²				
2-21	DARBO ZONA / OFFICE	152.32 m ²	152.32 m ²				17 DARBO VIETŲ / 17 WORK PLACES
2-22	PASITARIMŲ KAMBARYS / MEETING ROOM	17.88 m ²					8 SĖDIMOS VIETOS / 8 SEATINGS
2-23	PASITARIMŲ KAMBARYS / MEETING ROOM	20.63 m ²	20.63 m ²				8 SĖDIMOS VIETOS / 8 SEATINGS
2-25	SERVERINĖ / SERVER ROOM	10.67 m ²		10.67 m ²			
2-26	ŠVOK ĮRANGOS TECHNINĖ PATALPA / HVAC TECHNICAL ROOM	35.2 m ²		35.2 m ²			
2-27	ŠVOK ĮRANGOS TECHNINĖ PATALPA - KOMPRESORINĖ / HVAC TECHNICAL ROOM - COMPRESSOR STATION	41.55 m ²		41.55 m ²	Eg	5	
2-29	ŠVOK ĮRANGOS TECHNINĖ PATALPA / HVAC TECHNICAL ROOM	67.64 m ²					
2-30	ŠVOK ĮRANGOS TECHNINĖ PATALPA / HVAC TECHNICAL ROOM	53.07 m ²		53.07 m ²			
		733.8 m ²	395.76 m ²	252.52 m ²			
L1	LAIPTINĖ / STAIRCASE	16.57 m ²					
L2	LAIPTINĖ / STAIRCASE	6.87 m ²					
L3	LAIPTINĖ / STAIRCASE	5.59 m ²					
L4	LAIPTINĖ / STAIRCASE	5.63 m ²					
		34.66 m ²	0 m ²	0 m ²			
	BENDRAS PLOTAS/ TOTAL AREA	768.46 m ²	395.76 m ²	252.52 m ²			

0	2021 08 11	VIEŠINIMUI
LAIDA/REV.	IŠLEIDIMO DATA/ DATE	LAIDOS STATUSAS. KEITIMO PRIEŽASTIS (JEI TAIKOMA)/ DOCUMENT STATUS AND REASONS FOR CHANGES
KVAL. PATV. DOK. NR./ QUAL. SERT. NO.	<p align="center">SWECO </p> <p align="center">UAB „Sweco Lietuva“</p>	
33765	SPV	L. ZALŪNSKIS
40127	SPVP	A. AUŽBİKAVIČIUS
A681	SPDV	J. AUGAITYTĖ-LEONOVIENĖ
	ARCH	G. STOGIS
STATINIO PAVADINIMAS/ BUILDING PROJECT NAME	STATINIO PROJEKTO PAVADINIMAS/ BUILDING PROJECT NAME PASLAUGŲ PASKIRTIES PASTO OZO G.3, ŽEMAITKIEMIO K., DOMEIKAVOS SEN., KAUNO RAJ., STATYBOS PROJEKTAS	
STATINIO NUMERIS IR PAVADINIMAS/ NUMBER AND NAME OF STRUCTURE	01 - SUNKIASVORIŲ AUTOMOBILIŲ APTARNAVIMO CENTRAS SU ADMINISTRACINĖMIS PATALPOMIS / 01 - TRUCK SERVICE CENTER WITH ADMINISTRATIVE PREMISES	
DOKUMENTO PAVADINIMAS/ DOCUMENT NAME	PLANAS ALT. +5.10 / FLOR PLAN ALT. 5.10	
	1 : 250	
LAIDA/ REV.	0	
STATYTOJAS/ BUILDER	UAB "SCANIA LIETUVA"	
UŽSAKOVAS/ CLIENT	21040-01-PP-SA-B-02	
LT/EN	STATYTOJAS/ BUILDER	UAB "SCANIA LIETUVA"
	UŽSAKOVAS/ CLIENT	21040-01-PP-SA-B-02
	LAPAS/ PAGE	1
	LAPŲ/ PAGES	1

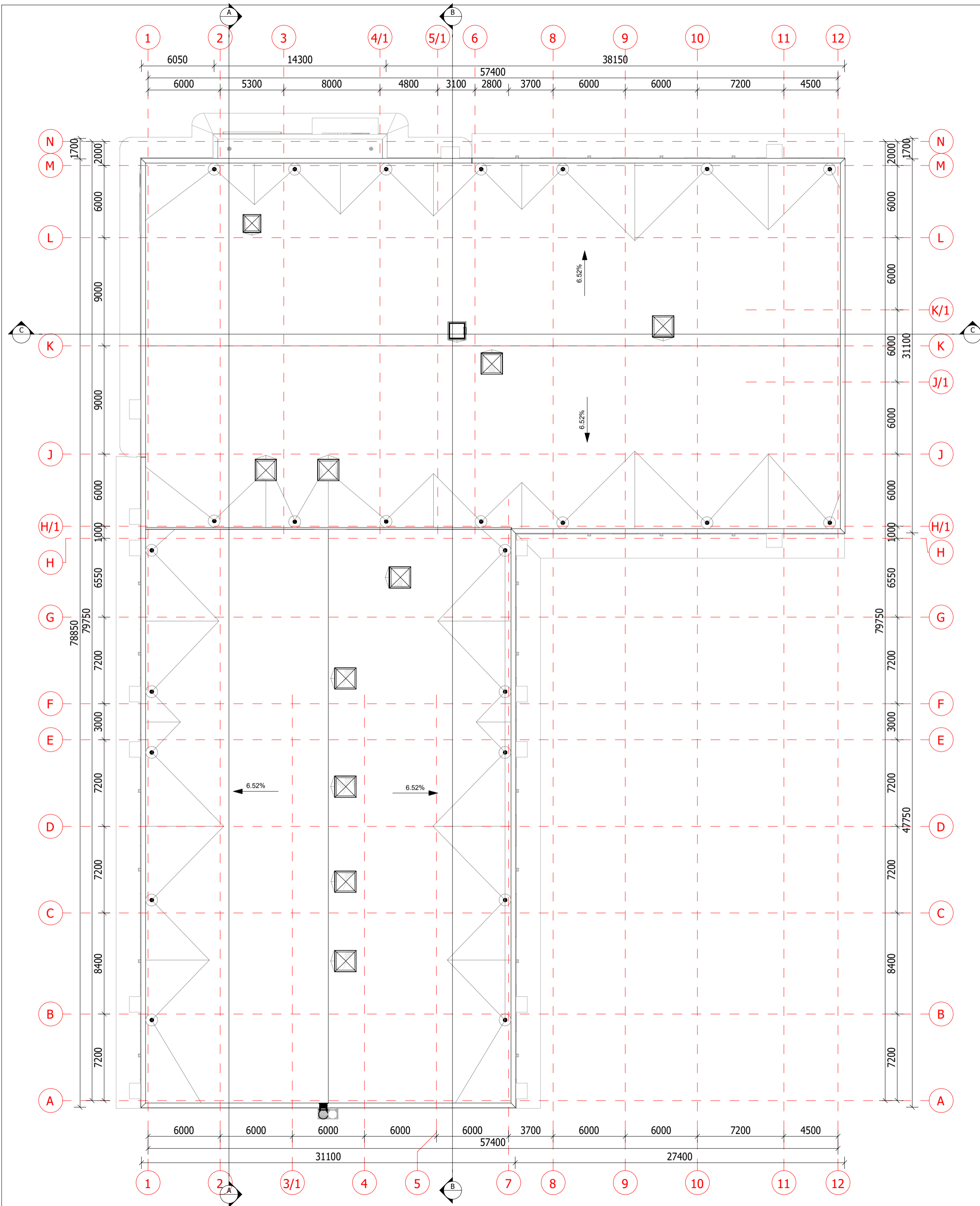

0	2021 08 11	VIEŠINIMUI
LAIDA/REV.	IŠLEIDIMO DATA/ DATE	LAIDOS STATUSAS. KEITIMO PRIEŽASTIS (JEI TAIKOMA)/ DOCUMENT STATUS AND REASONS FOR CHANGES
KVAL. PATV. DOK. NR./ QUAL. SERT. NO.	 UAB „Sweco Lietuva“	
33765	SPV	L. ZALŪNSKIS
40127	SPVP	A. AUŽBİKAVIČIUS
A681	SPDV	J. AUGAITYTĖ-LEONOVIENĖ
	ARCH	G. STOGIS
STATYTOJAS/ BUILDER		STATINIO NUMERIS IR PAVADINIMAS/ NUMBER AND NAME OF STRUCTURE
UŽSAKOVAS/ CLIENT		01 - SUNKIASVORIŲ AUTOMOBILIŲ APTARNAVIMO CENTRAS SU ADMINISTRACINĖMIS PATALPOMIS / 01 - TRUCK SERVICE CENTER WITH ADMINISTRATIVE PREMISES
DOKUMENTO PAVADINIMAS/ DOCUMENT NAME		DOKUMENTO ŽYMUO/ DOCUMENT MARK
STOGO PLANAS / ROOF PLAN		21040-01-PP-SA-B-03
1 : 250		LAPAS/ PAGE
		LAPŲ/ PAGES
		1 1

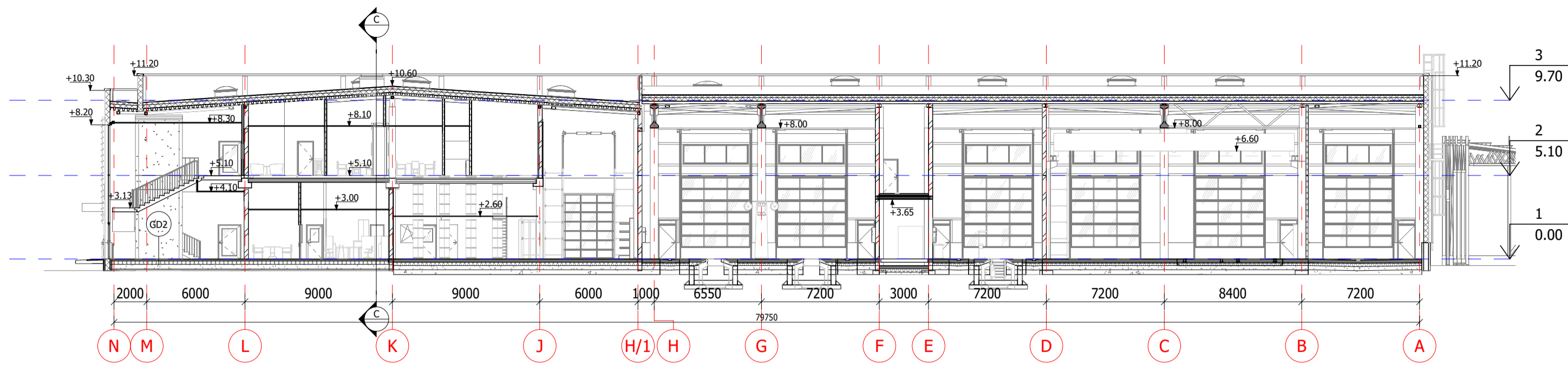

PJŪVIS A-A / SECTION A-A

1 : 250

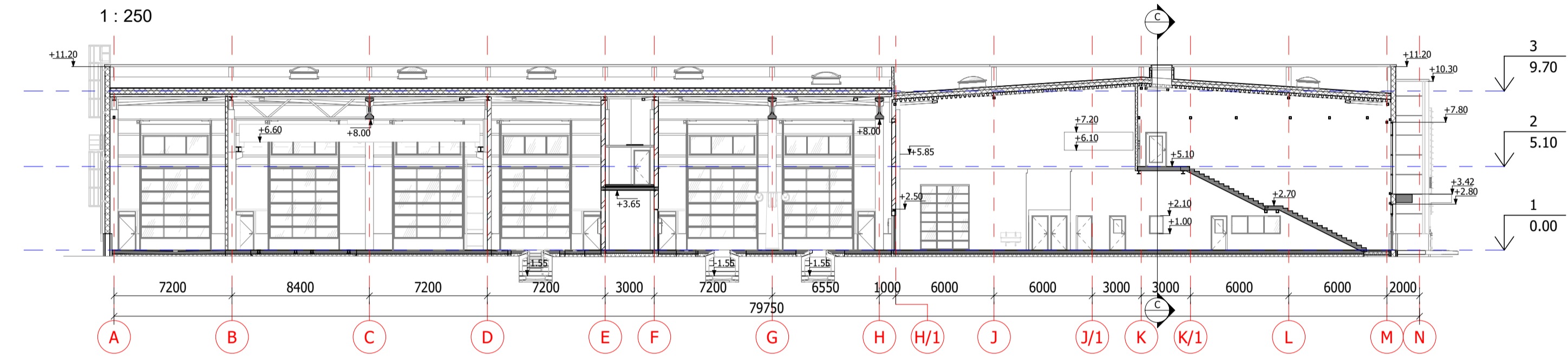

PJŪVIS B-B / SECTION B-B

1 : 250

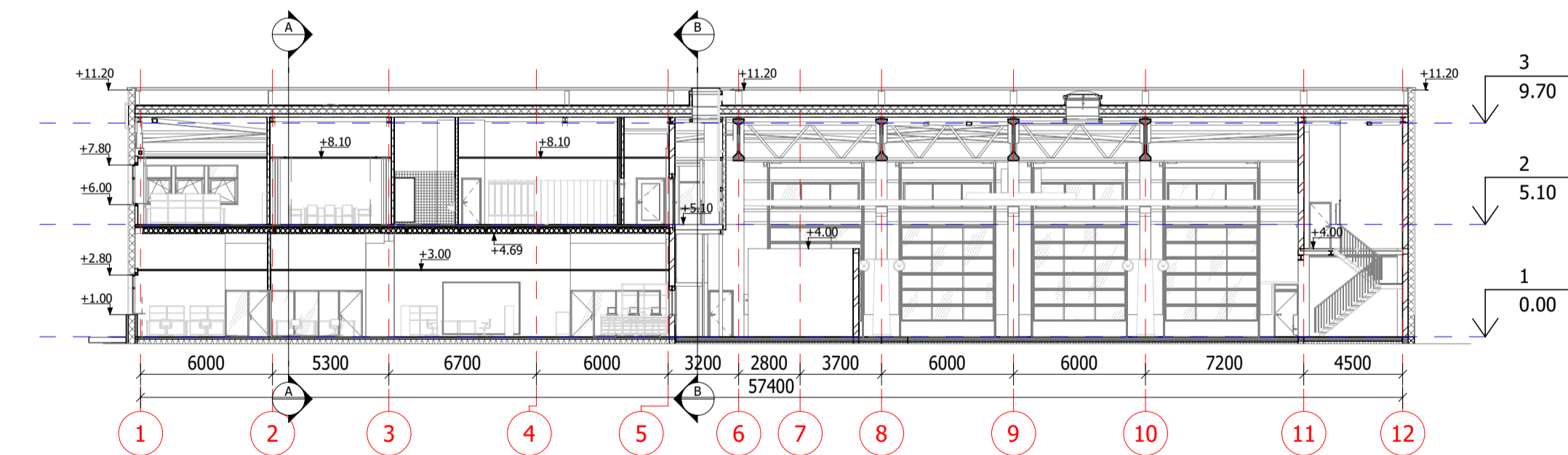

PJŪVIS C-C / SECTION C-C

1 : 250

PASTABOS / NOTES

- 1 ABSOLUTINĖ GRINDŲ ALTITUDĖ +0.00 = +71.70/ BUILDING ABSOLUTE FLOOR ALTITUDE +0.00 = +71.70
- 2 VISI MATMENYS PATEIKTI MILIMETRAIS, JEI NENURODYTA KITAIP/ ALL DIMENSIONS ARE IN MILLIMETERS UNLESS OTHERWISE NOTED
- 3 VISI AUKŠČIAI PATEIKTI METRAIS, JEI NENURODYTA KITAIP/ ALL ELEVATIONS ARE IN METERS UNLESS OTHERWISE NOTED
- 4 KONSTRUKCINIUS SPRENDINIUS ŽIŪR. SK DALYJE/ FOR CONSTRUCTION SOLUTIONS SEE SK PART
- 5 INŽINERINIUS SPRENDINIUS ŽIŪR. KARTU SU INŽINERINIŲ DALIŲ BRĖŽINIAIS/ ENGINEERING SOLUTIONS MUST BE VIEWED TOGETHER WITH ENGINEERING PART DRAWINGS
- 6 MEDŽIAGŲ IR GAMINIŲ KIEKIUS ŽIŪR. SAŃAUDŲ KIEKIŲ ŽINIARAŠČIUOSE/ FOR MATERIAL AND PRODUCT QUANTITIES SEE BILL OF QUANTITY
- 7 STOGĄ ĮRENGTI PAGAL NAUDOJAMŲ STATYBOS PRODUKTŲ GAMINTOJŲ REKOMENDACIJAS. EKSPLOATUOJANT PASTATĄ BŪTINA ŽIEMOS METU VALYTI SNIEGĄ NUO STOGŲ IR STOGELIŲ / THE ROOF MUST BE FITTED ACCORDING TO THE USED PRODUCTS MANUFACTURERS RECOMENDATIONS. DURING THE EXPLOATATION OF THE BUILDING ITS IS NECESSARY TO REMOVE SNOW FORM THE ROOFS AND CANOPIES IN WINTER TIME.
- 8 IŠORINIAI LIETVAMZDŽIAI IR LIETAUS VANDENS NUVEDIMO LATAKAI SU ELEKTRINIŲ PAŠILDYMU / EXTERNAL WATER DRAINAGE CHANNEL AND RAINWATER PIPES WITH ELECTRIC HEATER.
- 9 PATEIKTI GABARINTINIAI ANGŲ MATMENYS; ĮVERTINTI LAISVUMĄ MONTAVIMUI / DIMENTIONS OF OPENINGS ARE OVERALL DIMENTIONS; FREEDOM FOR INSTALLATION TO BE CONSIDERED

0	2021 08 11	VIEŠINIMUI		
LAIDA/REV.	ĮŠLEIDIMO DATA/ DATE	LAIDOS STATUSAS. KEITIMO PRIEŽASTIS (JEI TAIKOMA)/ DOCUMENT STATUS AND REASONS FOR CHANGES		
KVAL. PATV. DOK. NR./ QUAL. SERT. NO.	 UAB „Sweco Lietuva“		STATINIO PROJEKTO PAVADINIMAS/ BUILDING PROJECT NAME PASLAUGŲ PASKIRTIES PASTATO OZO G.3, ŽEMAITKIEMIO K., DOMEIKAVOS SEN., KAUNO RAJ., STATYBOS PROJEKTAS	
33765	SPV	L. ZALŪNSKIS	STATINIO NUMERIS IR PAVADINIMAS/ NUMBER AND NAME OF STRUCTURE	
40127	SPVP	A. AUŽBIKAVIČIUS	01 - SUNKIASVORIŲ AUTOMOBILIŲ APTARNAVIMO CENTRAS SU	
A681	SPDV	J. AUGAITYTĖ-LEONOVIENĖ	ADMINISTRACINĖS PATALPOMIS / 01 - TRUCK SERVICE CENTER	
	ARCH	G. STOGIS	WITH ADMINISTRATIVE PREMISES	
			DOKUMENTO PAVADINIMAS/ DOCUMENT NAME	
			PJŪVIAI, SECTIONS	
			1:250	
			LAIKA/ REV.	
			0	
LT/EN	STATYTOJAS/ BUILDER	UAB "SCANIA LIETUVA"	DOKUMENTO ŽYMUO/ DOCUMENT MARK	
	UŽSAKOVAS/ CLIENT		21040-01-PP-SA-B-04	
			LAPAS/ PAGE	LAPŲ/ PAGES
			1	1

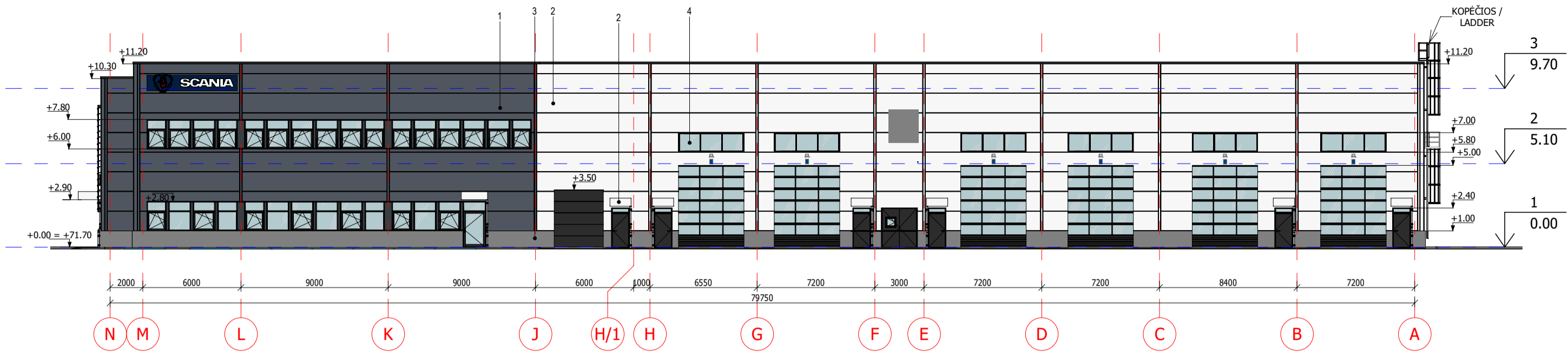

FASADAS M-A / FACADE M-A

1 : 250

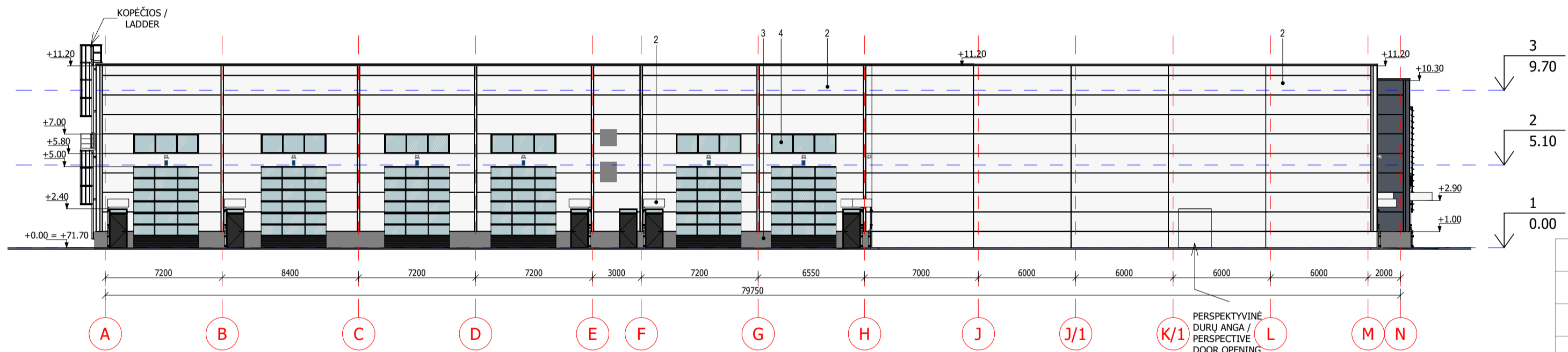

FASADAS A-M / FACADE A-M

1 : 250

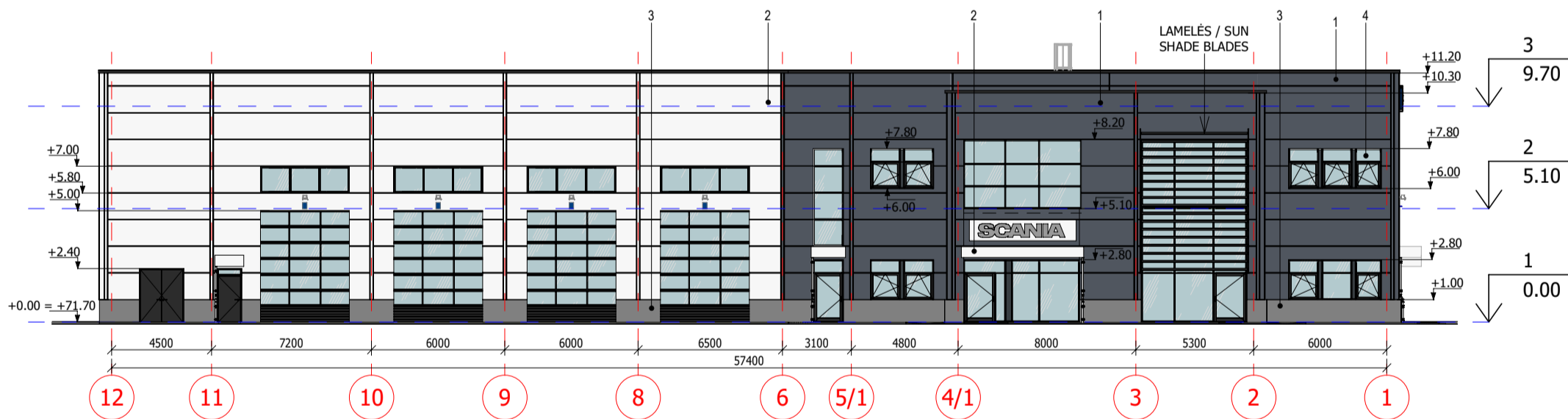

FASADAS 12-1 / FACADE 12-1

1 : 250

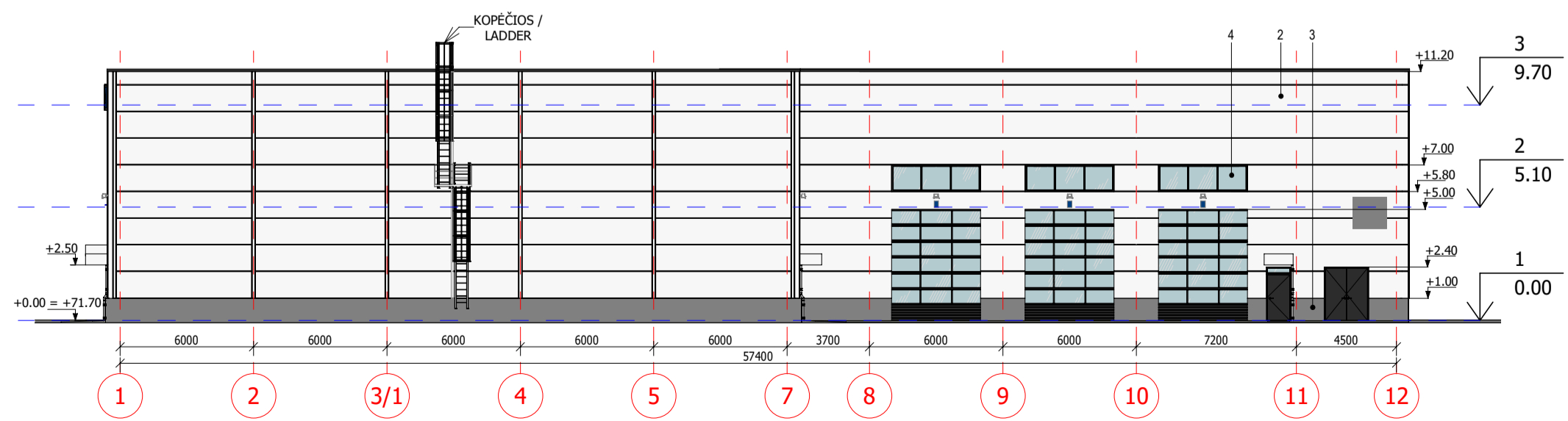

FASADAS 1-12 / FACADE 1-12

1 : 250

SUTARTINIAI ŽYMĖJIMAI / LEGEND

1		- DAUGIASLUOKSNĖ SIENA RAL - 9006 / MULTI-LAYERED WALL RAL - 9006
2		- DAUGIASLUOKSNĖ SIENA RAL - 7016 / MULTI-LAYERED WALL RAL - 7016
3		- COKOLIS - CONCRETE COLOR / SOCKLE - CONCRETE COLOR
4		- EMALIUOTAS STIKLAS RAL - 7016 / PAINTED GLASS RAL - 7016
		- LANGAI, DURYS, VARTAI, RAL - 7016 / WINDOWS, DOORS GATES, RAL - 7016
		- LIETVAMZDŽIAI, STOGELIAI, FASADINĖS ŽALIUZĖS, RAL - 9006/ DOWNPIPES, AWNINGS, FACADE LOUVRE SYSTEM RAL - 9006
		- SKARDINIMAI, ŽALIUIZĖS GROTELĖS - FASADO SPALVOS/ FLASHINGS, LOUVRES- FACADE COLOR
		- MATOMI ŽAIBOSAUGOS ELEMENTAI - FASADO SPALVOS/ VISIBLE LIGHTNING SECURITY DEVICES - FACADE COLOR

PASTABOS / NOTES

- ABSOLIUTINĖ GRINDŲ ALTITUDĖ +0.00 = +71.70/ BUILDING ABSOLUTE FLOOR ALTITUDE +0.00 = +71.70
- VISI MATMENYS PATEIKTI MILIMETRAIS, JEI NENURODYTA KITAIP/ ALL DIMENSIONS ARE IN MILLIMETERS UNLESS OTHERWISE NOTED
- VISI AUKŠČIAI PATEIKTI METRAIS, JEI NENURODYTA KITAIP/ ALL ELEVATIONS ARE IN METERS UNLESS OTHERWISE NOTED
- KONSTRUKCINIUS SPRENDINIUS ŽIŪR. SK DALYJE/ FOR CONSTRUCTION SOLUTIONS SEE SK PART
- INŽINERINIUS SPRENDINIUS ŽIŪR. KARTU SU INŽINERINIŲ DALIŲ BRĖŽINIAIS/ ENGINEERING SOLUTIONS MUST BE VIEWED TOGETHER WITH ENGINEERING PART DRAWINGS
- MEDŽIAGŲ IR GAMINIŲ KIEKIUS ŽIŪR. SAŃAUDŲ KIEKIŲ ŽINIARAŠČIUOSE/ FOR MATERIAL AND PRODUCT QUANTITIES SEE BILL OF QUANTITY
- STOGĄ ĮRENGTI PAGAL NAUDOJAMŲ STATYBOS PRODUKTŲ GAMINTOJŲ REKOMENDACIJAS. EKSPLOATUOJANT PASTATĄ BŪTINA ŽIEMOS METU VALYTI SNIEGĄ NUO STOGŲ IR STOGELIŲ / THE ROOF MUST BE FITTED ACCORDING TO THE USED PRODUCTS MANUFACTURERS RECOMMENDATIONS. DURING THE EXPLOATATION OF THE BUILDING ITS IS NECESSARY TO REMOVE SNOW FORM THE ROOFS AND CANOPIES IN WINTER TIME.
- IŠORINIAI LIETVAMZDŽIAI IR LIETAUS VANDENS NUVEDIMO LATAKAI SU ELEKTRINIŲ PAŠILDYMU / EXTERNAL WATER DRAINAGE CHANNEL AND RAINWATER PIPES WITH ELECTRIC HEATER.
- PATEIKTI GABARINTINIAI ANGŲ MATMENYS; ĮVERTINTI LAISVUMĄ MONTAVIMUI / DIMENTIONS OF OPENINGS ARE OVERALL DIMENTIONS; FREEDOM FOR INSTALLATION TO BE CONSIDERED

0	2021 08 11	VIEŠINIMUI
LAIDA/REV.	IŠLEIDIMO DATA/ DATE	LAIDOS STATUSAS. KEITIMO PRIEŽASTIS (JEI TAIKOMA)/ DOCUMENT STATUS AND REASONS FOR CHANGES
KVAL. PATV. DOK. NR./ QUAL. SERT. NO.	 UAB „Sweco Lietuva“	
33765	SPV	L. ZALŪNSKIS
40127	SPVP	A. AUŽBIKAVIČIUS
A681	SPDV	J. AUGAITYTĖ-LEONOVIENĖ
	ARCH	G. STOGIS
STATYTOJAS/ BUILDER		UAB "SCANIA LIETUVA"
UŽSAKOVAS/ CLIENT		
STATINIO PROJEKTO PAVADINIMAS/ BUILDING PROJECT NAME		PASLAUGŲ PASKIRTIES PASTATO OZO G.3, ŽEMAITKIEMIO K., DOMEIKAVOS SEN., KAUNO RAJ., STATYBOS PROJEKTAS
STATINIO NUMERIS IR PAVADINIMAS/ NUMBER AND NAME OF STRUCTURE		01 - SUNKIASVORIŲ AUTOMOBILIŲ APTARNAVIMO CENTRAS SU ADMINISTRACINĖMIS PATALPOMIS / 01 - TRUCK SERVICE CENTER WITH ADMINISTRATIVE PREMISES
DOKUMENTO PAVADINIMAS/ DOCUMENT NAME		FASADAI / FACADES
DOKUMENTO ŽYMUO/ DOCUMENT MARK		21040-01-PP-SA-B-05
1:250		0
LT/EN	LAPAS/ PAGE	LAPŲ/ PAGES
	1	1

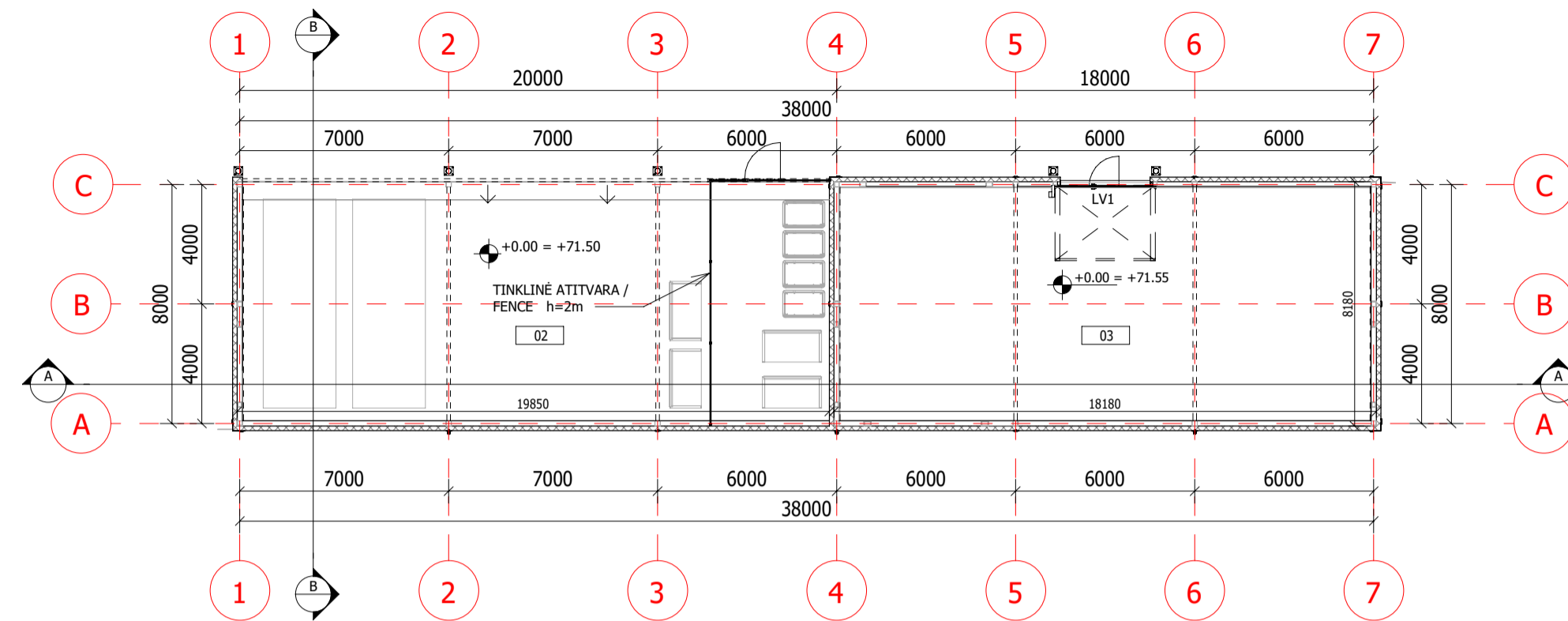

PLANAS ALT. 0.00 / PLAN ALT. 0.00

1 : 200

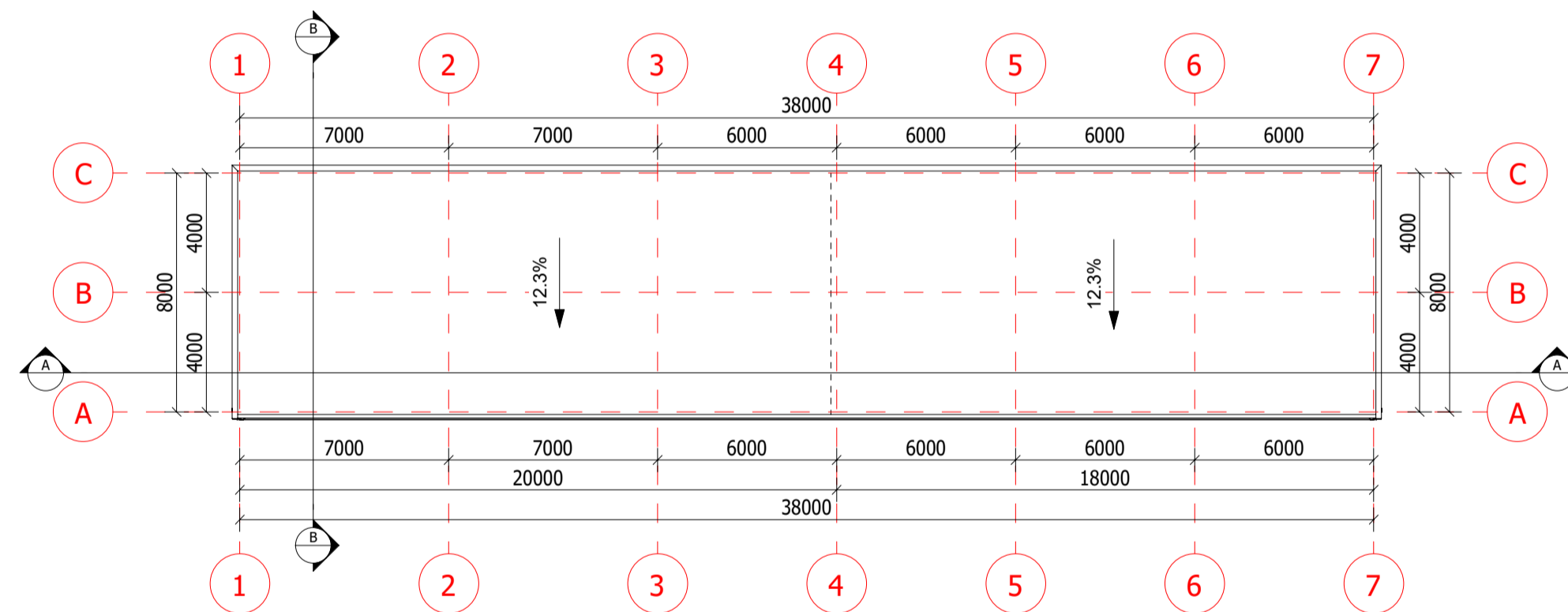

STOGO PLANAS / ROOF PLAN

1 : 200

STATINIŲ EKSPLIKACIJA/ LIST OF THE BUILDINGS +0.00

STATINIO NR./ ROOM NO.	STATINIO PAVADINIMAS/ NAME OF BUILDING	STATINIO PLOTAS m ² / BUILDING AREA m ²	STATINIO KATEGORIJA PAGAL SPROGIMO IR GAISRO PAVOJŲ/ BUILDING CATEGORY BY EXPLOSION AND FIRE HAZARD	STATINIO TEMPERATŪRA °C/ BUILDING TEMPERATURE °C
02	ATLIEKŲ KONTEINERŲ STOGINĖ/ WAIST CONTAINERS SHED	160.67 m ²		
03	PANAUDOTŲ DALIŲ SANDĖLIS/ USED SPARE PART WAREHOUSE	139.99 m ²		
	BENDRAS PLOTAS/ TOTAL AREA	300.67 m ²		

SUTARTINIAI ŽYMĖJIMAI / CONTRACTUAL MARKINGS

	- DAUGIASLUOKSNĖ SIENA / MULTI-LAYERED WALL
	- AUKŠČIAU ESANTI PASTATO DALIS, KONSOLĖ / CONSOLE PART OF THE BUILDING

PASTABOS / NOTES

1	PASTATO ABSOLIUTINĖ GRINDŲ ALTITUDĖ ŽIŪR. BRĖŽINYJE / BUILDING ABSOLUTE FLOOR ALTITUDE SEE IN DRAWING
2	VISI MATMENYS PATEIKTI MILIMETRAIS, JEI NENURODYTA KITAIP/ ALL DIMENSIONS ARE IN MILLIMETERS UNLESS OTHERWISE NOTED
3	VISI AUKŠČIAI PATEIKTI METRAIS, JEI NENURODYTA KITAIP/ ALL ELEVATIONS ARE IN METERS UNLESS OTHERWISE NOTED
4	KONSTRUKCINIUS SPRENDINIUS ŽIŪR. SK DALYJE/ FOR CONSTRUCTION SOLUTIONS SEE SK PART
5	INŽINERINIUS SPRENDINIUS ŽIŪR. KARTU SU INŽINERINIŲ DALIŲ BRĖŽINIAIS/ ENGINEERING SOLUTIONS MUST BE VIEWED TOGETHER WITH ENGINEERING PART DRAWINGS
6	MEDŽIAGŲ IR GAMINIŲ KIEKIUS ŽIŪR. SAŪNAUDŲ KIEKIŲ ŽINIARAŠČIUOSE/ FOR MATERIAL AND PRODUCT QUANTITIES SEE BILL OF QUANTITY
7	STOGĄ ĮRENGTI PAGAL NAUDOJAMŲ STATYBOS PRODUKTŲ GAMINTOJŲ REKOMENDACIJAS. EKSPLOATUOJANT PASTATĄ BŪTINA ŽIEMOS METU VALYTI SNIEGĄ NUO STOGŲ IR STOGELIŲ / THE ROOF MUST BE FITTED ACCORDING TO THE USED PRODUCTS MANUFACTURERS RECOMENDATIONS. DURING THE EXPLOATATION OF THE BUILDING ITS IS NECESSARY TO REMOVE SNOW FROM THE ROOFS AND CANOPIES IN WINTER TIME.
8	IŠORINIAI LIETVAMZDŽIAI IR LIETAUS VANDENS NUVEDIMO LATAKAI SU ELEKTRINIŲ PAŠILDYMU / EXTERNAL WATER DRAINAGE CHANNEL AND RAINWATER PIPES WITH ELECTRIC HEATER.
9	PATEIKTI GABARINTINIAI ANGŲ MATMENYS; ĮVERTINTI LAISVUMĄ MONTAVIMUI / DIMENTIONS OF OPENINGS ARE OVERALL DIMENTIONS; FREEDOM FOR INSTALLATION TO BE CONSIDERED

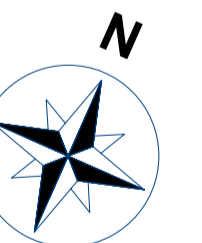

0	2021 08 11	VIEŠINIMUI
LAIDA/REV.	ĮŠLEIDIMO DATA/ DATE	LAIDOS STATUSAS. KEITIMO PRIEŽASTIS (JEI TAIKOMA)/ DOCUMENT STATUS AND REASONS FOR CHANGES
KVAL. PATV. DOK. NR./ QUAL. CERT. NO.	 UAB „Sweco Lietuva“	
33765	SPV	L. ZALŪNSKIS
40127	SPVP	A. AUŽBĪKAVIČIUS
A681	SPDV	J. AUGAITYTĖ-LEONOVIENĖ
	ARCH	G. STOGIS
STATYTOJAS/ BUILDER	UAB "SCANIA LIETUVA"	
UŽSAKOVAS/ CLIENT	UAB "SCANIA LIETUVA"	
STATINIO PROJEKTO PAVADINIMAS/ BUILDING PROJECT NAME		STATINIO NUMERIS IR PAVADINIMAS/ NUMBER AND NAME OF STRUCTURE
PASLAUGŲ PASKIRTIES PASTATO OZO G.3, ŽEMAITKIEMIO K., DOMEIKAVOS SEN., KAUNO RAJ., STATYBOS PROJEKTAS		02 - ATLIEKŲ KONTEINERŲ STOGINĖ / WAIST CONTAINER SHED, 03 - PANAUDOTŲ DALIŲ SANDĖLIS / USED SPARE PART WAREHOUSE
DOKUMENTO PAVADINIMAS/ DOCUMENT NAME		LAIDA/ REV.
PLANAS ALT. ±0.00, STOGO PLANAS / FLOOR PLAN ALT. ±0.00, ROOF PLAN		0
1:200		
DOKUMENTO ŽYMUO/ DOCUMENT MARK		LAPAS/ PAGE
21040-02_03-PP-SA.B-06		LAPŲ/ PAGES
		1 1

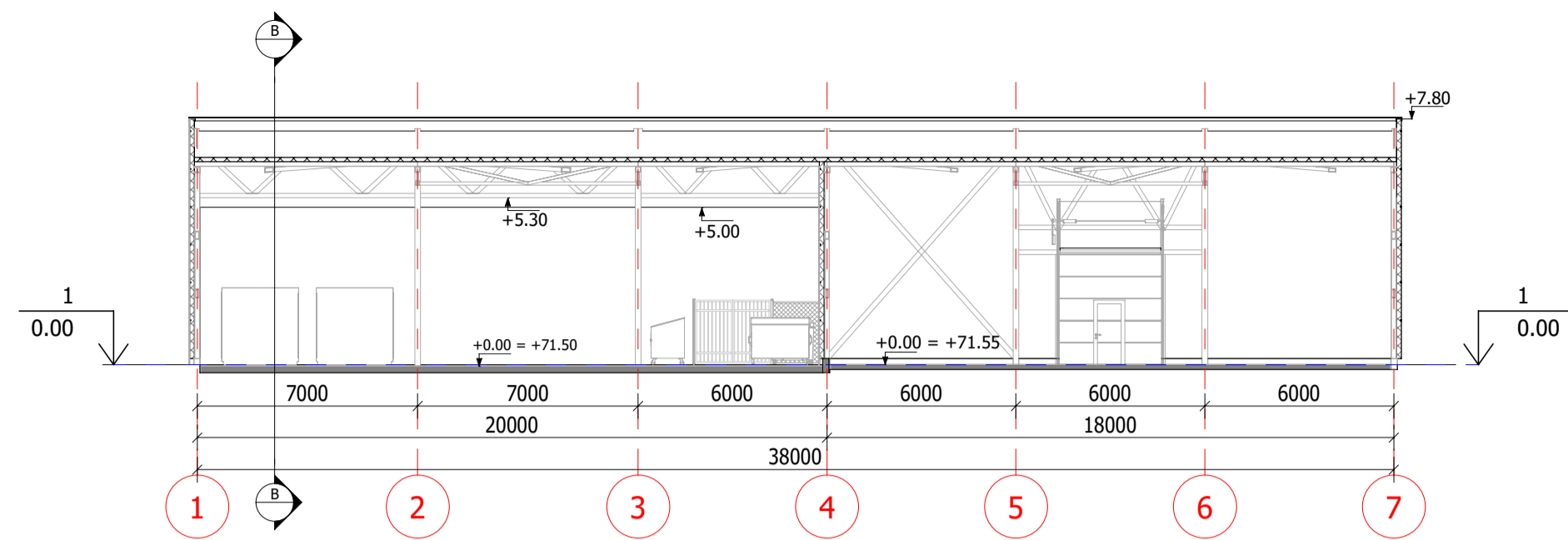

PJŪVIS A-A / SECTION A-A

1 : 200

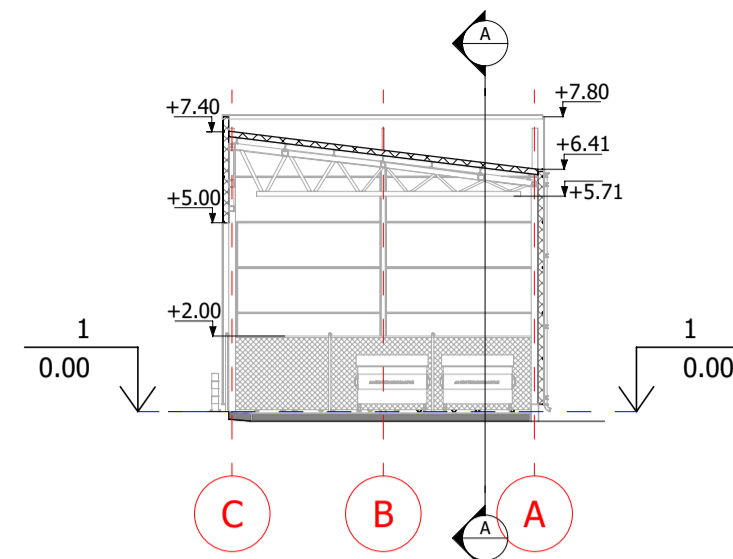

PJŪVIS B-B / SECTION B-B

1 : 200

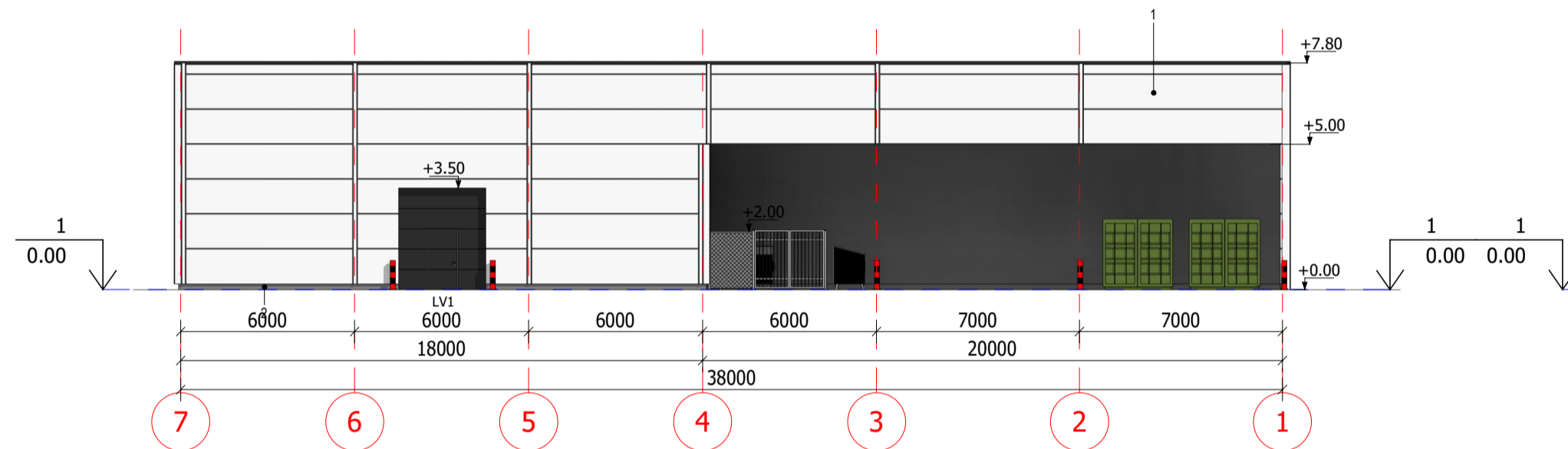

FASADAS 7-1 / FACADE 7-1

1 : 200

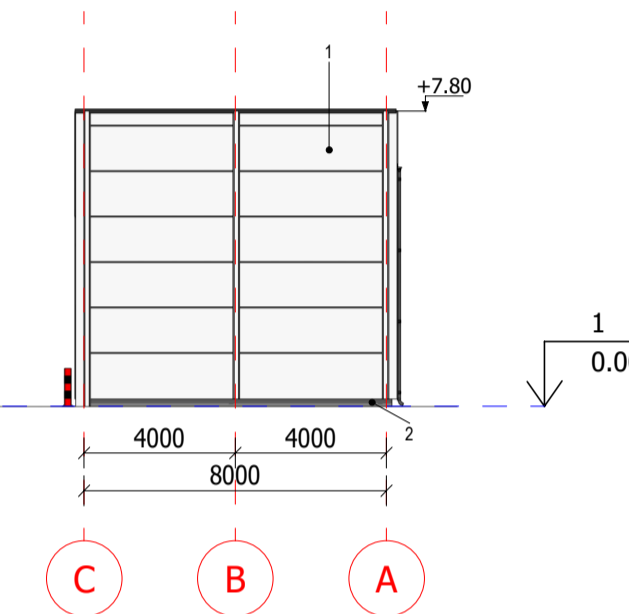

FASADAS C-A / FACADE C-A

1 : 200

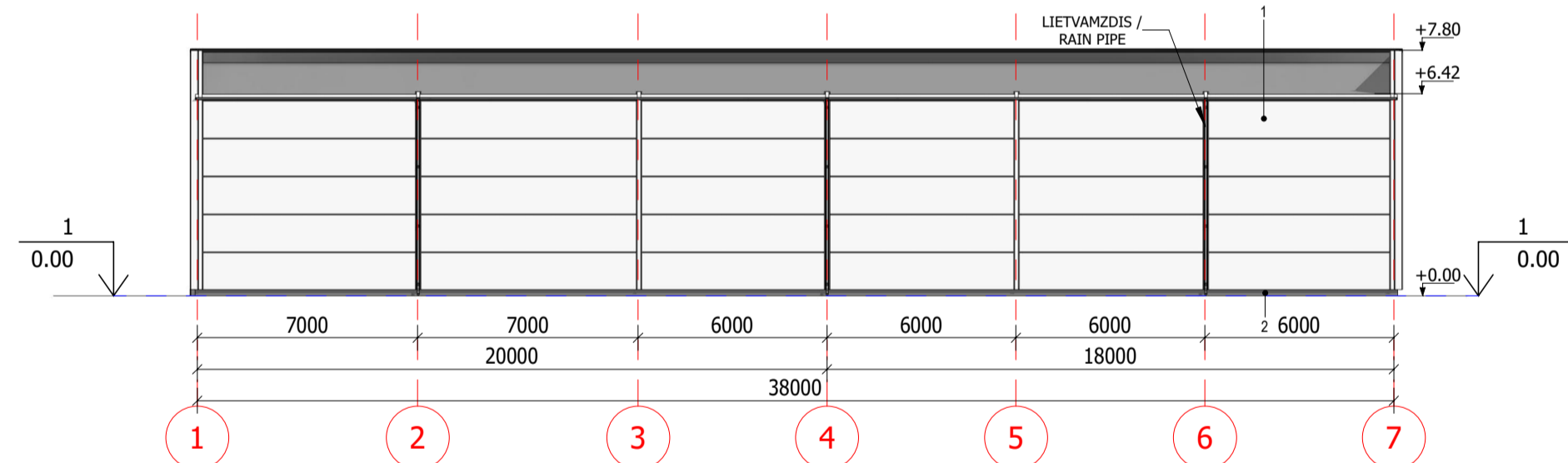

FASADAS 1-7 / FACADE 1-7

1 : 200

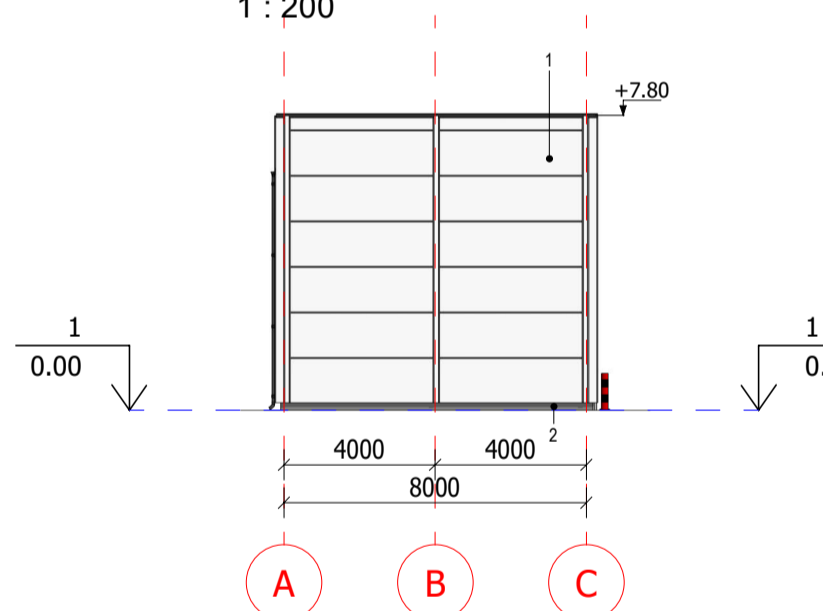

FASADAS A-C / FACADE A-C

1 : 200

FASADŲ APDAILOS TIPAI / FACADE FINISHING TYPE TABLE	
ŽYMUO / MARK	APRAŠYMAS / DESCRIPTION
1	SKARDA ALIUMINIO SPALVOS - RAL 9006 / METAL SHEET ALUMINIUM COLOR - RAL 9006
2	BETONIS PAVIRŠIUS / CONCRETE SURFACE

PASTABOS / NOTES

- PASTATO ABSOLIUTINĖ GRINDŲ ALTITUDĖ ŽIŪR. BRĖŽINYJE / BUILDING ABSOLUTE FLOOR ALTITUDE SEE IN DRAWING
- VISI MATMENYS PATEIKTI MILIMETRAIS, JEI NENURODYTA KITAIP/ ALL DIMENSIONS ARE IN MILLIMETERS UNLESS OTHERWISE NOTED
- VISI AUKŠČIAI PATEIKTI METRAIS, JEI NENURODYTA KITAIP/ ALL ELEVATIONS ARE IN METERS UNLESS OTHERWISE NOTED
- KONSTRUKCINIUS SPRENDINIUS ŽIŪR. SK DALYJE/ FOR CONSTRUCTION SOLUTIONS SEE SK PART
ETALES IR MAZGUS ŽIŪR. SK DALĮ BR. / FOR DETAILS SEE SK PART
- INŽINERINIUS SPRENDINIUS ŽIŪR. KARTU SU INŽINERINIŲ DALIŲ BRĖŽINIAIS/ ENGINEERING SOLUTIONS MUST BE VIEWED TOGETHER WITH ENGINEERING PART DRAWINGS
- MEDŽIAGŲ IR GAMINIŲ KIEKIUS ŽIŪR. SĄNAUDŲ KIEKIŲ ŽINIARAŠČIUOSE/ FOR MATERIAL AND PRODUCT QUANTITIES SEE BILL OF QUANTITY
- STOGĄ ĮRENGTI PAGAL NAUDOJAMŲ STATYBOS PRODUKTŲ GAMINTOJŲ REKOMENDACIJAS. EKSPLOATUOJANT PASTATĄ BŪTINA ŽIEMOS METU VALYTI SNIEGĄ NUO STOGŲ IR STOGELIŲ / THE ROOF MUST BE FITTED ACCORDING TO THE USED PRODUCTS MANUFACTURERS RECOMENDATIONS. DURING THE EXPLOATATION OF THE BUILDING ITS IS NECESSARY TO REMOVE SNOW FORM THE ROOFS AND CANOPIES IN WINTER TIME.
- IŠORINIAI LIETVAMZDŽIAI IR LIETAUS VANDENS NUVEDIMO LATAKAI SU ELEKTRINIŲ PAŠILDYMU / EXTERNAL WATER DRAINAGE CHANNEL AND RAINWATER PIPES WITH ELECTRIC HEATER.
- PATEIKTI GABARINTINIAI ANGŲ MATMENYS; ĮVERTINTI LAISVUMĄ MONTAVIMUI / DIMENTIONS OF OPENINGS ARE OVERALL DIMENTIONS; FREEDOM FOR INSTALLATION TO BE CONSIDERED

LAIDA/REV.	ĮŠLEIDIMO DATA/ DATE	LAIDOS STATUSAS. KEITIMO PRIEŽASTIS (JEI TAIKOMA)/ DOCUMENT STATUS AND REASONS FOR CHANGES
0	2021 08 11	VIEŠINIMUI
KVAL. PATV. DOK. NR./ QUAL. SERT. NO.	<p align="center">SWECO </p> <p align="center">UAB „Sweco Lietuva“</p>	
33765	SPV	L. ZALŪNSKIS
40127	SPVP	A. AUŽBĖKAVIČIUS
A681	SPDV	J. AUGAITYTĖ-LEONOVIENĖ
	ARCH	G. STOGIS
<p align="center">STATINIO PROJEKTO PAVADINIMAS/ BUILDING PROJECT NAME PASLAUGŲ PASKIRTIES PASTATO OZO G.3, ŽEMAITKIEMIO K., DOMEIKAVOS SEN., KAUNO RAJ., STATYBOS PROJEKTAS</p>		
<p align="center">STATINIO NUMERIS IR PAVADINIMAS/ NUMBER AND NAME OF STRUCTURE 02 - ATLIEKŲ KONTEINERIŲ STOGINĖ / WAIST CONTAINER SHED, 03 - PANAUDOTŲ DALIŲ SANDELIS / USED SPARE PART WAREHOUSE</p>		
<p align="center">DOKUMENTO PAVADINIMAS/ DOCUMENT NAME PJŪVIAI, FASADAI / SECTIONS, FACADES</p>		
<p align="center">1:200</p>		
LT/EN	STATYTOJAS/ BUILDER UŽSAKOVAS/ CLIENT	UAB "SCANIA LIETUVA"
<p align="center">DOKUMENTO ŽYMUO/ DOCUMENT MARK 21040-02_03-PP-SA.B-07</p>		
	LAPAS/ PAGE	LAPŲ/ PAGES
	1	1



TERITORIJOS VAIZDAS NR. 1/
VIEW OF THE TERRITORY



SKLYPO VIETA / PLOT LOCATION



PASIRINKTA PROJEKTUOJAMOS
TERITORIJOS APŽVALGOS VIETA/
SELECTED LOCATION OF THE
PROJECTED AREA



SITUACIJOS FOTO VAIZDAI / SITUATION PHOTO VIEW

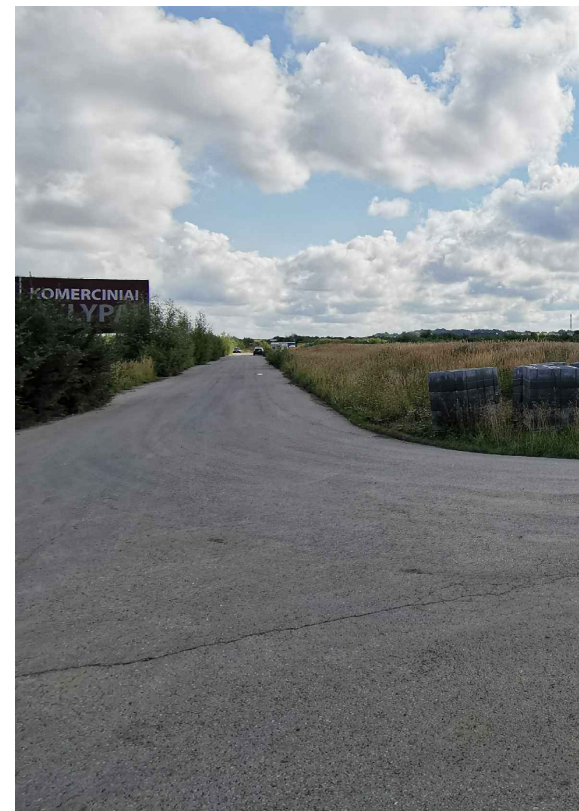

TERITORIJOS VAIZDAS NR. 2/
VIEW OF THE TERRITORY

0	2021 08 11	VIEŠINIMUI/ PUBLICITY			
LAIDA/REV.	IŠLEIDIMO DATA/ DATE	LAIDOS STATUSAS. KEITIMO PRIEŽASTIS (JEI TAIKOMA)/ DOCUMENT STATUS AND REASONS FOR CHANGES			
KVAL. PATV. DOK. NR./ QUAL. SERT. NO.	 UAB „Sweco Lietuva“		STATINIO PROJEKTO PAVADINIMAS/ BUILDING PROJECT NAME PASLAUGŲ PASKIRTIES PASTATO OZO G.3, ŽEMAITKIEMIO K., DOMEIKAVOS SEN., KAUNO RAJ., STATYBOS PROJEKTAS		
33765	SPV	L. ZALUNSKIS	STATINIO NUMERIS IR PAVADINIMAS/ NUMBER AND NAME OF STRUCTURE 01 - SUNKIASVORIŲ AUTOMOBILIŲ APTARNAVIMO CENTRAS SU ADMINISTRACINĖMIS PATALPOMIS / 01 - TRUCK SERVICE CENTER WITH ADMINISTRATIVE PREMISES		
40127	SPVP	A. AUŽBIKAVIČIUS			
A681	SPDV	J. AUGAITYTĖ-LEONOVIENĖ			
			DOKUMENTO PAVADINIMAS/ DOCUMENT NAME SITUACIJOS FOTO VAIZDAI / SITUATION PHOTO VIEW		LAIDA/ REV. 0
LT/EN	STATYTOJAS/ BUILDER UŽSAKOVAS/ CLIENT	UAB "SCANIA LIETUVA"		DOKUMENTO ŽYMUO/ DOCUMENT MARK 21040-XX-PP-SA.B-08	LAPAS/ PAGE 1 LAPŲ/ PAGES 1



TERITORIJOS VIZUALIZACIJA SU GRETIMYBĖMIS/ VISUALIZATION OF THE TERRITORY WITH ADJACENCIES

0		2021 08 11	VIEŠINIMUI		
LAIDA/REV.	IŠLEIDIMO DATA/ DATE	LAIDOS STATUSAS. KEITIMO PRIEŽASTIS (JEI TAIKOMA)/ DOCUMENT STATUS AND REASONS FOR CHANGES			
KVAL. PATV. DOK. NR./ QUAL. SERT. NO.	 UAB „Sweco Lietuva“		STATINIO PROJEKTO PAVADINIMAS/ BUILDING PROJECT NAME PASLAUGŲ PASKIRTIES PASTATO OZO G.3, ŽEMAITKIEMIO K., DOMEIKAVOS SEN., KAUNO RAJ., STATYBOS PROJEKTAS		
33765	SPV	L. ZALUNSKIS	STATINIO NUMERIS IR PAVADINIMAS/ NUMBER AND NAME OF STRUCTURE 01 - SUNKIASVORIŲ AUTOMOBILIŲ APTARNAVIMO CENTRAS SU ADMINISTRACINĖMIS PATALPOMIS / 01 - TRUCK SERVICE CENTER WITH ADMINISTRATIVE PREMISES		
40127	SPVP	A. AUŽBIKAVIČIUS			
A681	SPDV	J. AUGAITYTĖ-LEONOVIENĖ			
	ARCH	G. STOGIS	DOKUMENTO PAVADINIMAS/ DOCUMENT NAME TERITORIJOS VIZUALIZACIJA SU GRETIMYBĖMIS/ VISUALIZATION OF THE TERRITORY WITH ADJACENCIES		LAIDA/ REV 0
LT/EN	STATYTOJAS/ BUILDER UŽSAKOVAS/ CLIENT	UAB "SCANIA LIETUVA"		DOKUMENTO ŽYMUO/ DOCUMENT MARK 21040-XX-PP-SA.B-09	LAPAS/ PAGE 1
					LAPŲ/ PAGES 1



PAGRINDINIO FASADO VAIZDAS/ MAIN FACADE VIEW

0	2021 08 11	VIEŠINIMUI			
LAIDA/REV.	IŠLEIDIMO DATA/ DATE	LAIDOS STATUSAS. KEITIMO PRIEŽASTIS (JEI TAIKOMA)/ DOCUMENT STATUS AND REASONS FOR CHANGES			
KVAL. PATV. DOK. NR./ QUAL. SERT. NO.	 UAB „Sweco Lietuva“		STATINIO PROJEKTO PAVADINIMAS/ BUILDING PROJECT NAME PASLAUGŲ PASKIRTIES PASTATO OZO G.3, ŽEMAITKIEMIO K., DOMEIKAVOS SEN., KAUNO RAJ., STATYBOS PROJEKTAS		
33765	SPV	L. ZALUNSKIS	STATINIO NUMERIS IR PAVADINIMAS/ NUMBER AND NAME OF STRUCTURE 01 - SUNKIASVORIŲ AUTOMOBILIŲ APTARNAVIMO CENTRAS SU ADMINISTRACINĖMIS PATALPOMIS / 01 - TRUCK SERVICE CENTER WITH ADMINISTRATIVE PREMISES		
40127	SPVP	A. AUŽBIKAVIČIUS			
A681	SPDV	J. AUGAITYTĖ-LEONOVIENĖ			
	ARCH	G. STOGIS	DOKUMENTO PAVADINIMAS/ DOCUMENT NAME VIZUALIZACIJA / VISUALISATION PAGRINDINIO FASADO VAIZDAS/ MAIN FACADE VIEW		LAIDA/ REV 0
LT/EN	STATYTOJAS/ BUILDER UŽSAKOVAS/ CLIENT	UAB "SCANIA LIETUVA"		DOKUMENTO ŽYMUO/ DOCUMENT MARK 21040-XX-PP-SA.B-10	LAPAS/ PAGE 1 LAPŲ/ PAGES 1



VAIZDAS NUO PAGRINDINIO ĮVAŽIAVIMO PUSĖS/ VIEW FROM MAIN GATE

0		2021 08 11	VIEŠINIMUI			
LAIDA/REV.	IŠLEIDIMO DATA/ DATE	LAIDOS STATUSAS. KEITIMO PRIEŽASTIS (JEI TAIKOMA)/ DOCUMENT STATUS AND REASONS FOR CHANGES				
KVAL. PATV. DOK. NR./ QUAL. SERT. NO.	 UAB „Sweco Lietuva“		STATINIO PROJEKTO PAVADINIMAS/ BUILDING PROJECT NAME PASLAUGŲ PASKIRTIES PASTATO OZO G.3, ŽEMAITKIEMIO K., DOMEIKAVOS SEN., KAUNO RAJ., STATYBOS PROJEKTAS			
33765	SPV	L. ZALUNSKIS	STATINIO NUMERIS IR PAVADINIMAS/ NUMBER AND NAME OF STRUCTURE 01 - SUNKIASVORIŲ AUTOMOBILIŲ APTARNAVIMO CENTRAS SU ADMINISTRACINĖMIS PATALPOMIS / 01 - TRUCK SERVICE CENTER WITH ADMINISTRATIVE PREMISES			
40127	SPVP	A. AUŽBIKAVIČIUS				
A681	SPDV	J. AUGAITYTĖ-LEONOVIENĖ				
	ARCH	G. STOGIS	DOKUMENTO PAVADINIMAS/ DOCUMENT NAME VIZUALIZACIJA / VISUALISATION VAIZDAS NUO PAGRINDINIO ĮVAŽIAVIMO PUSĖS/ VIEW FROM MAIN GATE	LAIDA/ REV 0		
LT/EN	STATYTOJAS/ BUILDER UŽSAKOVAS/ CLIENT	UAB "SCANIA LIETUVA"		DOKUMENTO ŽYMUO/ DOCUMENT MARK 21040-XX-PP-SA.B-11	LAPAS/ PAGE 1	LAPŲ/ PAGES 1



ADMINISTRACINĖS DALIES VAIZDAS/ OFFICE PART VIEW

0		2021 08 11	VIEŠINIMUI		
LAIDA/REV.	IŠLEIDIMO DATA/ DATE	LAIDOS STATUSAS. KEITIMO PRIEŽASTIS (JEI TAIKOMA)/ DOCUMENT STATUS AND REASONS FOR CHANGES			
KVAL. PATV. DOK. NR./ QUAL. SERT. NO.	 UAB „Sweco Lietuva“		STATINIO PROJEKTO PAVADINIMAS/ BUILDING PROJECT NAME PASLAUGŲ PASKIRTIES PASTATO OZO G.3, ŽEMAITKIEMIO K., DOMEIKAVOS SEN., KAUNO RAJ., STATYBOS PROJEKTAS		
33765	SPV	L. ZALUNSKIS	STATINIO NUMERIS IR PAVADINIMAS/ NUMBER AND NAME OF STRUCTURE 01 - SUNKIASVORIŲ AUTOMOBILIŲ APTARNAVIMO CENTRAS SU ADMINISTRACINĖMIS PATALPOMIS / 01 - TRUCK SERVICE CENTER WITH ADMINISTRATIVE PREMISES		
40127	SPVP	A. AUŽBIKAVIČIUS			
A681	SPDV	J. AUGAITYTĖ-LEONOVIENĖ			
	ARCH	G. STOGIS	DOKUMENTO PAVADINIMAS/ DOCUMENT NAME VIZUALIZACIJA / VISUALISATION ADMINISTRACINĖS DALIES VAIZDAS/ OFFICE PART VIEW		LAIDA/ REV 0
LT/EN	STATYTOJAS/ BUILDER UŽSAKOVAS/ CLIENT	UAB "SCANIA LIETUVA"		DOKUMENTO ŽYMUO/ DOCUMENT MARK 21040-XX-PP-SA.B-12	LAPAS/ PAGE 1 LAPŲ/ PAGES 1



DIRBTUVIŲ DALIES VAIZDAS 1/ SERVICE PART VIEW 1



DIRBTUVIŲ DALIES VAIZDAS 2/ SERVICE PART VIEW 2



DIRBTUVIŲ DALIES VAIZDAS 3/ SERVICE PART VIEW 3

0		2021 08 11	VIEŠINIMUI			
LAIDA/REV.	IŠLEIDIMO DATA/ DATE	LAIDOS STATUSAS. KEITIMO PRIEŽASTIS (JEI TAIKOMA)/ DOCUMENT STATUS AND REASONS FOR CHANGES				
KVAL. PATV. DOK. NR./ QUAL. SERT. NO.	 UAB „Sweco Lietuva“		STATINIO PROJEKTO PAVADINIMAS/ BUILDING PROJECT NAME PASLAUGŲ PASKIRTIES PASTATO OZO G.3, ŽEMAITKIEMIO K., DOMEIKAVOS SEN., KAUNO RAJ., STATYBOS PROJEKTAS			
33765	SPV	L. ZALUNSKIS	STATINIO NUMERIS IR PAVADINIMAS/ NUMBER AND NAME OF STRUCTURE 01 - SUNKIASVORIŲ AUTOMOBILIŲ APTARNAVIMO CENTRAS SU ADMINISTRACINĖMIS PATALPOMIS / 01 - TRUCK SERVICE CENTER WITH ADMINISTRATIVE PREMISES			
40127	SPVP	A. AUŽBIKAVIČIUS				
A681	SPDV	J. AUGAITYTĖ-LEONOVIENĖ				
	ARCH	G. STOGIS	DOKUMENTO PAVADINIMAS/ DOCUMENT NAME VIZUALIZACIJA / VISUALISATION DIRBTUVIŲ DALIES VAIZDAS 1-3/ SERVICE PART VIEW 1-3		LAIDA/ REV 0	
LT/EN	STATYTOJAS/ BUILDER UŽSAKOVAS/ CLIENT	UAB "SCANIA LIETUVA"		DOKUMENTO ŽYMUO/ DOCUMENT MARK 21040-XX-PP-SA.B-13	LAPAS/ PAGE 1	LAPŲ/ PAGES 1



VAIZDAS 1/ VIEW 1

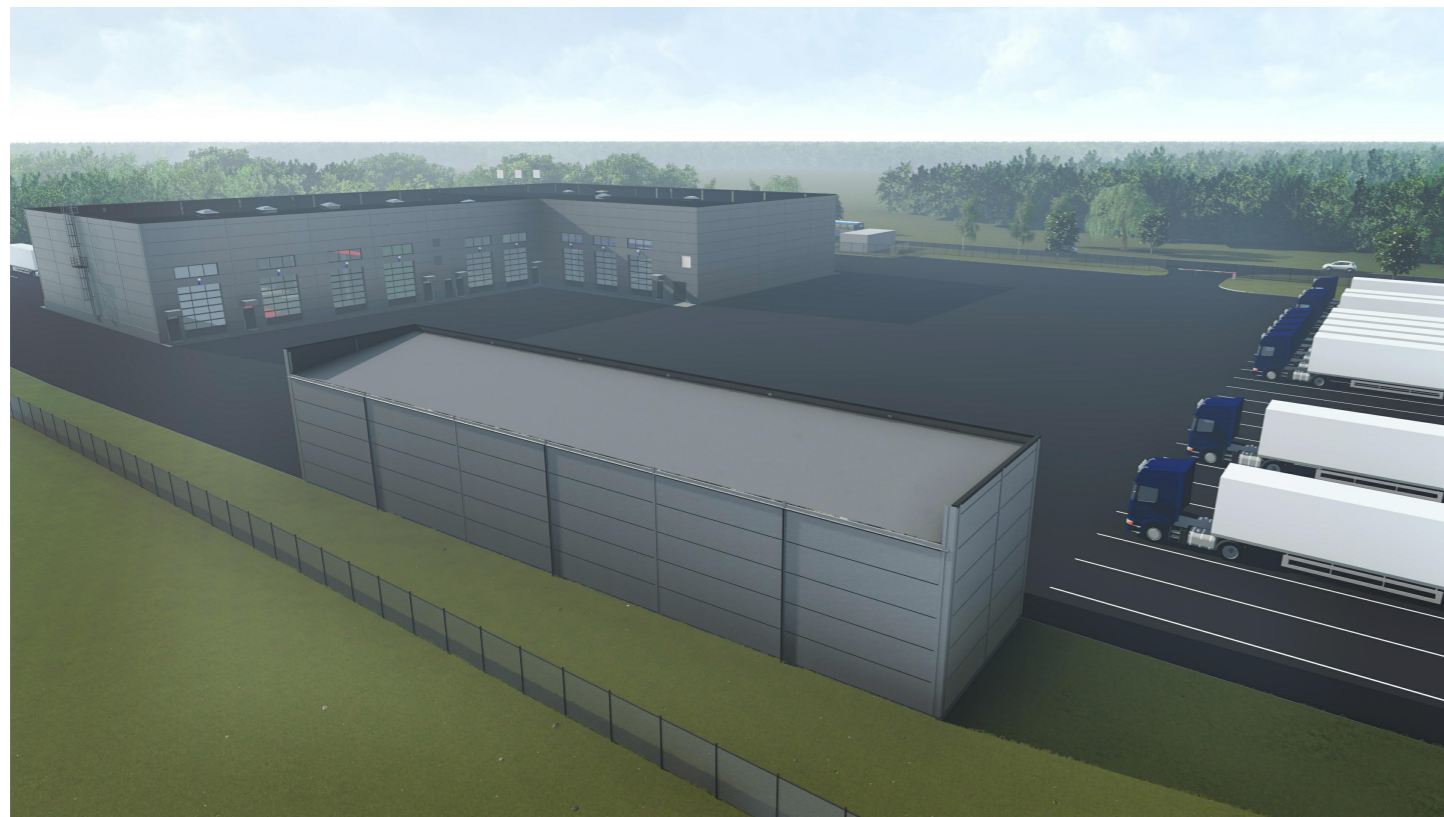

VAIZDAS 2/ VIEW 2

0		2021 08 11	VIEŠINIMUI			
LAIDA/REV.	IŠLEIDIMO DATA/ DATE	LAIDOS STATUSAS. KEITIMO PRIEŽASTIS (JEI TAIKOMA)/ DOCUMENT STATUS AND REASONS FOR CHANGES				
KVAL. PATV. DOK. NR./ QUAL. SERT. NO.	 UAB „Sweco Lietuva“		STATINIO PROJEKTO PAVADINIMAS/ BUILDING PROJECT NAME PASLAUGŲ PASKIRTIES PASTATO OZO G.3, ŽEMAITKIEMIO K., DOMEIKAVOS SEN., KAUNO RAJ., STATYBOS PROJEKTAS			
33765	SPV	L. ZALUNSKIS	STATINIO NUMERIS IR PAVADINIMAS/ NUMBER AND NAME OF STRUCTURE 02 - ATLIEKŲ KONTEINERIŲ STOGINĖ / WAIST CONTAINER SHED, 03 - PANAUDOTŲ DALIŲ SANDĖLIS / USED SPARE PART WAREHOUSE			
40127	SPVP	A. AUŽBIKAVIČIUS				
A681	SPDV	J. AUGAITYTĖ-LEONOVIENĖ				
	ARCH	G. STOGIS	DOKUMENTO PAVADINIMAS/ DOCUMENT NAME VIZUALIZACIJA / VISUALISATION VAIZDAS 1-2/ VIEW 1-2		LAIDA/ REV 0	
LT/EN	STATYTOJAS/ BUILDER UŽSAKOVAS/ CLIENT	UAB "SCANIA LIETUVA"		DOKUMENTO ŽYMUO/ DOCUMENT MARK 21040-XX-PP-SA.B-14	LAPAS/ PAGE 1	LAPŲ/ PAGES 1