



NEMUNO DELTOS PROJEKTAI

Turgaus g.5, Šilutė; tel./faks. 8 441 51443

info@deltosprojektai.lt

Projekto pavadinimas:

ADMINISTRACINĖS PASKIRTIES PASTATO REKONSTRAVIMO IR
GARAŽŲ PASKIRTIES PASTATO PAPRASTOJO REMONTO,

Skuodas, J. Basanavičiaus g.3,

PROJEKTAS Nr. NDP-21.024

Statinių (pastatų) grupė - pavadinimai ir unikalūs Nr., kategorija prieš ir po:

- **Statinys 01** - administracinis pastatas, unikalus Nr.7597-8000-8015, statinio kategorija prieš ir po rekonstravimo- neypatingasis
- **Statinys 02** - garažas, unikalus Nr.7597-8000-8026, statinio kategorija prieš ir po remonto - neypatingasis

Statybos darbų rūšis: rekonstravimas, paprastas remontas

Projekto etapas: techninis darbo projektas (TDP)

Projekto byla: projektiniai pasiūlymai - NDP-21.024-PP

Projekto laida: 0

Statytojas: Klaipėdos apskrities vyriausiasis policijos komisariatas

Projektuotojas: UAB „Nemuno deltos projektai“

Direktorius

PV, kvalifikacijos atestato Nr. A695,

KPAS kvalifikacijos atestato Nr.3941

Statinio architektė, SP ir SA PDV,

kvalifikacijos atestato Nr.A2095

Statinio inžinierius, SK dalies rengėjas

 A. Čepys

 A. Čepienė

 B. Gedrimienė

G. Tamošaitis

Šilutė, 2021m.

BYLOS DOKUMENTŲ SUDĖTIES ŽINIARAŠTIS

Dokumento žymuo	Lapų sk.	Lai da	Dokumento pavadinimas	Lapo Nr.
1.	2.	3.	4.	5.
Tekstiniai dokumentai				
NDP-21.024-PP-BDSŽ	1	0	Bylos dokumentų sudėties žiniaraštis	2
NDP-21.024-PP-AR	7	0	Aiškinamasis raštas	3-9
Brėžiniai				
NDP-21.024-PP-B.1	1	0	Situacijos schema M1:1000	10
NDP-21.024-PP-B.2	1	0	Sklypo sutvarkymo planas M1:500	11
NDP-21.024-PP-B.3	1	0	Rūsio planas M1:100	12
NDP-21.024-PP-B.4	1	0	Pirmo aukšto planas M1:100	13
NDP-21.024-PP-B.5	1	0	Antro aukšto planas M1:100	14
NDP-21.024-PP-B.6	1	0	Trečio aukšto planas M1:100	15
NDP-21.024-PP-B.7	1	0	Pjūvis 1-1 M1:100	16
NDP-21.024-PP-B.8	1	0	Fasadai tarp ašių 1-6, 6-1 M 1:100	17
NDP-21.024-PP-B.9	1	0	Fasadai tarp ašių E-A, A-E M 1:100	18

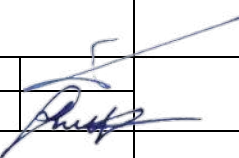
0	2021-03	Viešam svarstymui su visuomene.			
LAIDA	DATA	LAIDOS STATUSAS. KEITIMO PRIEŽASTIS			
KVAL. PATV. DOK. NR.	UAB "NEMUNO DELTOS PROJEKTAI" Turgaus g.5, Šilutė Tel./faks. 8 441 51443, tel. 8 441 61644, 61645 info@deltosprojektai.lt		ADMINISTRACINĖS PASKIRTIES PASTATO REKONSTRAVIMO IR GARAŽŲ PASKIRTIES PASTATO PAPERASTOJO REMONTO, Skuodas, J. Basanavičiaus g.3, PROJEKTINIAI PASIŪLYMAI		
A 695	PV	A. Čepienė		AIŠKINAMASIS RAŠTAS	
A 2095	PDV	B. Gedrimienė			LAIDA
lt	KLAIPĖDOS APSKRITIES VYRIAUSIASIS POLICIJOS KOMISARIATAS		NDP-21.024-PP-AR	LAPAS	LAPŲ
				1	1

PROJEKTINIŲ PASIŪLYMŲ AIŠKINAMASIS RAŠTAS

Projektiniai pasiūlymai parengti vadovaujantis

- Projektinių pasiūlymų rengimo užduotimi;
- Skuodo miesto bendruoju planu, T00002898 (003751000065);
- Žemės sklypo ir statinių nekilnojamo turto registro centrinio duomenų banko ir kadastrinių matavimų duomenimis;
- Topografiniu planu;
- Normatyviniais statybos techniniais dokumentais ir normatyviniais statinio saugos ir paskirties dokumentais.

1. Bendrieji duomenys

1.1. Duomenys apie žemės sklypą

- Pastatai stovi žemės sklype, kurio kadastrinis Nr.7550/0004:265; adresas – Skuodas, J. Basanavičiaus g.3; paskirtis – kita; naudojimo būdas – visuomeninės paskirties teritorijos; dydis – 2808m²; sklypą, pagal panaudos sutartį 2005-09-05 Nr.P75/05-0047 naudoja – Skuodo rajono policijos komisariatas.
- Sklypas patenka į kultūros vertybės - Skuodo (kodas KVR 17108) - teritoriją; visame sklype nustatyta specialioji sąlyga - Kultūros paveldo objektų ir vietovių teritorijos, jų apsaugos zonos (V skyrius, pirmasis skirsnis) - sąlyga nustatyta visame sklype.
- Sklypas nepatenka į saugomas teritorijas, Natūra 2000 tinklui priskiriamas teritorijas;
- Sklype yra nustatyti servitutai:– kelio servitutas (tarnaujantis) – 22m²; - kelio servitutas (tarnaujantis) –268m²;

1.2. Duomenys apie sklype esančius pastatus, statinius

- **Rekonstruojamas pastatas (Statinys01) – Administracinis pastatas**, unikalus Nr.7597-8000-8015, pažymėjimas plane – 1B3p; statybos metai - 1978m. Pastatas turto patikėjimo teise valdomas Klaipėdos apskrities vyriausiojo policijos komisariato.

Pastatas susideda iš pagrindinio trijų aukštų korpuso ir dviejų priestatų, iš kurių vienas (vieno aukšto) numatomas griauti. Pastatas apšiltintas, įrengiant metalo skardos apdailą.

Statinio techniniai – ekonominiai rodikliai (pagal statinio kadastrinių matavimų bylos duomenis, nustatytus 1997-12-08):

- bendrasis plotas – 1355,02m²
- pagrindinis plotas – 870,48m²
- tūris -7139m³
- užstatymo plotas – 904m²
- aukštų skaičius - 3 (po dalimi pastato yra rūsys- 123,80m²)
- aukštis – 10,65m (trijų aukštų dalies); 8,80m (dviejų aukštų dalies); 3,35m (vieno aukšto)

0	2021-03	Viešam svarstymui su visuomene.			
LAIDA	DATA	LAIDOS STATUSAS. KEITIMO PRIEŽASTIS			
KVAL. PATV. DOK. NR.	UAB "NEMUNO DELTOS PROJEKTAI" Turgaus g.5, Šilutė Tel./faks. 8 441 51443, tel. 8 441 61644, 61645 info@deltosprojektai.lt		ADMINISTRACINĖS PASKIRTIES PASTATO REKONSTRAVIMO IR GARAŽŲ PASKIRTIES PASTATO PAPRASTOJO REMONTO, Skuodas, J. Basanavičiaus g.3, PROJEKTINIAI PASIŪLYMAI		
A 695	PV	A. Čepienė	AIŠKINAMASIS RAŠTAS	LAIDA	
A 2095	PDV	B. Gedrimienė		0	
Iš	KLAIPĖDOS APSKRITIES VYRIAUSIASIS POLICIJOS KOMISARIATAS		NDP-21.024-PP-AR	LAPAS	LAPŲ
				1	7

- dalies);
- paskirtis – administracinė
 - kategorija – neypatingasis
 - energinio naudingumo klasė – C (terminas nuo 2014-06-03 iki 2024-06-03)
 - akustinio komforto sąlygų klasė – nenustatyta
 - atsparumo ugniai laipsnis – nenustatytas
- **Remontuojamas pastatas (Statinys 02) – garažas**, unikalus Nr.7597-8000-8026; pažymėjimas plane – 2G1p; statinys turto patikėjimo teise valdomas Klaipėdos apskrities vyriausiojo policijos komisariato; statinio techniniai – ekonominiai rodikliai (pagal statinio kadastrinių matavimų bylos duomenis, nustatytus 1997-12-08):
 - bendrasis plotas – 229,39m²
 - pagrindinis plotas – 229,39m²
 - tūris -920m³
 - užstatymo plotas – 259m²
 - aukštų skaičius - 1
 - aukštis – 3,55m
 - paskirtis – garažų
 - kategorija – neypatingasis
 - energinio naudingumo klasė – nenustatyta
 - akustinio komforto sąlygų klasė – nenustatyta
 - atsparumo ugniai laipsnis – nenustatytas
 - **kiti inžineriniai statiniai - kiemo statiniai (statinys 03)** – (šiukšlių dėžė, tvora, grindinys, bortai, vartai); statinio unikalus Nr.7597-8000-8037; statinys yra administracinio pastato priklausinys. Statinio techniniai – ekonominiai rodikliai pagal statinio sudėtinės dalis (pagal statinio kadastrinių matavimų bylos duomenis, nustatytus 1997-12-08):
 - šiukšlių dėžė (k) - plytų, plotas -10m²; natūroje nėra;
 - tvora (k1) - vielos tinklo, ilgis, 53,5m, aukštis - 1,6m; statinio kategorija - I grupės nesudėtingas statinys; iš dalies perstatyta; numatoma rekonstruoti;
 - bortai (k4) - betono, ilgis - 164,0m, plotis - 0,15m, plotas -24,60m²; - tvora (k5) - plytų, ilgis - 10,45m; aukštis - 3,35m; - vartai (k6) - mediniai, ilgis -4,25m, aukštis - 3,35m; - numatomi griauti;
 - grindinys (k2)- betono, plotas - 90,60m²; - numatomas rekonstruoti išplečiant;
 - grindinys(k3) - asfalto, plotas - 875,90m²; - numatomas rekonstruoti išplečiant;

Statinys (išskyrus 15kv.m grindinio) turto patikėjimo teise valdomas Klaipėdos apskrities vyriausiojo policijos komisariato. Statinio dalis - 15kv.m grindinio- turto patikėjimo teise valdomas Informatikos ir ryšių departamento prie Lietuvos vidaus reikalų ministerijos.

1.3. Duomenys apie sklype esančius inžinerinius tinklus

- Administracinis pastatas yra prijungtas prie miesto vandentiekio ir buitinių nuotekų tinklų. Abu pastatai prie lietaus nuotekų tinklų. Per sklypą praeina įvadiniai vandentiekio bei nuotekų tinklai, į gretimuosius sklypus. Nustatyta specialioji sąlyga – Vandens tiekimo ir nuotekų, paviršinių nuotekų tvarkymo infrastruktūros apsaugos zonos (III skyrius, dešimtas skirsnis) - 1638m² plote.
- Į pastatą iš gretimame sklype stovinčios transformatorinės yra atvesta elektra (bendras įvadas abiem pastatams). Kadangi sklypas ribojasi su elektros transformatorinės sklypu, per sklypą praeina keletas elektros kabelių, priklausančių AB ESO (Regia duomenys). Nustatyta specialioji sąlyga – Elektros tinklų apsaugos zonos (III skyrius, ketvirtasis skirsnis) - 549m² plote.

NDP-21.024-PP-AR	LAIDA	LAPAS	LAPŲ
	0	2	7

- Į pastatą iš gatvės pusės yra atvesti ryšio tinklai. Nustatyta specialioji sąlyga – Viešųjų ryšių tinklų elektroninių ryšių infrastruktūros apsaugos zonos (III skyrius, vienuoliktasis skirsnis) - 26m² plote;
- Administracinis pastatas šildomas iš centralizuotos miesto šilumos tiekimo sistemos, į pastatą yra atvesta šilumos tiekimo linija. Sklype taip pat yra įvadinė šilumos tiekimo linija į gretimą pastatą. Nustatyta specialioji sąlyga - Šilumos perdavimo tinklų apsaugos zonos (III skyrius, dvyliktasis skirsnis) - 865m² plote;
- Teisiškai registruotų inžinerinių tinklų, priklausančių Statytojui, nėra.
- Išorinis gaisrų gesinimas yra iš miesto priešgaisrinių hidrantų sistemos.

1.4. Susisiekimo sistema

- Sklypas yra prie krašto kelio 169 Skuodas - Plungė, tačiau su juo nesiriboja. Tarp kelio ir sklypo yra įsiterpęs laisvos valstybinės žemės plotas, kuriame yra miesto inžinerinės infrastruktūros koridorius.
- Įvažiavimas į sklypą yra sklypo šiaurinėje dalyje iš J. Basanavičiaus gatvės (krašto kelias 169 Skuodas - Plungė). Įvažiavimo keliu įvažiavimams naudojasi ir gretimi sklypai J. Basanavičiaus g.5,7,9, (kelio servitutas - tarnaujantis).

1.5. **Želdiniai** – Sklypo žaliaji zona yra pietinėje pusėje ir priešais pastatą - apželdinta veja, auga pavieniai sodinti medžiai. Sklypo želdynai užima - 533m².

1.6. **Vandens telkiniai** - Sklype nėra.

1.7. Esami sklypo rodikliai:

- sklypo plotas – 2808m²
- sklypo užstatytas plotas – 1163m²
- užstatymo tankis – 41%
- sklype esančių pastatų bendrasis plotas – 1584,41m²
- užstatymo intensyvumas - 56%
- želdynų plotas – 533m² (19%)
- automobilių stovėjimo vietų (esamose aikštelės natūroje) - lankytojų (viešos) - 6 vnt.; darbuotojų - 8vnt.

1.8. Aplinkinis užstatymas

Sklypas patenka į kultūros vertybės - Skuodo (kodas KVR 17108) - teritoriją. Pastatas nėra kultūros vertybė. Rekonstruojamas pastatas yra paskutinis visuomeninis pastatas, judant J. Basanavičiaus gatve nuo centro šiaurės kryptimi. Toliau į šiaurę vakarinėje gatvės išklotinėje ir kitoje jos pusėje prasideda sodybinių gyvenamųjų namų užstatymas.

1.9. Teritorijų planavimo dokumentų duomenys:

Skuodo miesto bendruoju plano sprendiniuose, teritorija, į kurią patenka rekonstruojamas pastatas yra daugiafunkcinio miesto centro zonoje.

1.10 Kultūros vertybių registro duomenys:

Sklypas patenka į kultūros vertybės - Skuodo (kodas KVR 17108) - teritoriją.

Duomenys iš KVR:

Vertingosios savybės (vertybės sudėtis, apimtis, vertingos dalys ir elementai)

Gatvių tinklas, "žydų miesto" aikštės planas ir tūrinė erdvinė kompozicija, kapitalinio užstatymo fragmentas.

NDP-21.024-PP-AR	LAIDA	LAPAS	LAPŲ
	0	3	7

2. PROJEKTINIŲ PASIŪLYMŲ SPRENDINIAI

2.1. Sklypo planas

Sklypo funkcinis zonavimas nekeičiamas. Įvažiavimas išlieka esamas, kiemo aikštelė šioje dalyje nepertvarkoma, išlieka esama asfalto danga. Aikštelė su asfalto danga išplečiama, papildomas vietas įrengiant nugriaunamos pastato dalies (vieno aukšto korpuso) vietoje. Vidiniame kieme naujai įrengiamas pėsčiųjų takas (betoninių trinkelų danga) su rūkymui skirta vieta. Siūloma rekonstruoti tvorą, naujai įrengiant vartus, kurie atiboja kiemo aikštelės dalį - įvažiavimą, kuriuo naudojasi ir gretimų sklypų savininkai (servituto ribos), nuo uždaros vidinio kiemo zonos, į kurią lankytojai nepatenka.

Sklypo teritorija vertikaliai neperplanuojama. Vertikalus planavimas apima rekonstruojamas kiemo statinio - kiemo aikštelės dalis. Lietaus nuotekos nuo esamos ir išplečiamos aikštelės yra surenkamos trapais ir išleidžiamos į lietaus nuotekų surinkimo sistemą.

Medžių ir krūmų šalinimo nenumatyta. Privalomasis želdynų plotas atitinka norminiais dokumentais reglamentuotą jų plotą - priklausomųjų želdynų norma visuomeninės paskirties teritorijose, lentelės eilutė 3.3. *žemės sklypai, skirti kitiems, nepamintiems 3.1 ir 3.2 papunkčiuose, pastatams visuomeninės paskirties teritorijose - Mažiausias želdynams priskiriamas plotas nuo viso žemės sklypo ploto, 15 %.* - Priklausomųjų želdynų normų (plotų) nustatymo tvarkos aprašas, patvirtintas LR Aplinkos ministro 2007-12-21 įsakymu Nr.D1-694.

Želdynų plotas prieš rekonstravimą - 533m² (19%) / po rekonstravimo - 558 (20%). Jų vieta sklype iš esmės nekeičiama.

2.2. Sklypo inžineriniai tinklai – Pastatas įvadiniais tinklai yra prijungtas prie miesto inžinerinių tinklų. Sklypo inžinerinių tinklų pertvarkymas - remontas, rekonstravimas ar nauja statyba - sprendžiamas projekto rengimo metu, pagal sklypo plano sprendinius.

2.3. Bendrieji sklypo rodikliai - kurio kadastrinis Nr.7550/0004:265; prieš rekonstravimą / po rekonstravimo

- Sklypo plotas –2808 m²
- Sklypo užstatytas plotas – 1163 / **904m²**
- Užstatymo tankis – 41 / **32%** (*nustatyto leistino teritorijų planavimo dokumentais ar norminiais dokumentais – nėra, suprojektuota pagal Statytojo PU*)
- Sklypo pastatų bendrasis plotas – 1584,41/ **1272,76m²**
- Užstatymo intensyvumas – 56 / **45%** (*nustatyto leistino teritorijų planavimo dokumentais ar norminiais dokumentais – nėra, suprojektuota pagal Statytojo PU*)
- Želdynų plotas – 533 (19%) / **558 (20%)** – *mažiausias leistinas norminiais dokumentais - „Priklausomųjų želdynų normų (plotų) nustatymo tvarkos aprašo“ 8 punkto reikalavimus - Mažiausias želdynams priskiriamas plotas nuo viso žemės sklypo ploto – Visuomeninės paskirties teritorijos: bendrojo lavinimo mokykloms - 50%; lentelės eilutė 3.3. žemės sklypai, skirti kitiems, nepamintiems 3.1 ir 3.2 papunkčiuose, pastatams visuomeninės paskirties teritorijose - 15 %.*
- Automobilių stovėjimo vietų – esamos aikštelės - 14vnt. lankytojų (viešos) - 6 vnt.; darbuotojų - 8vnt. / **27vnt;** (norminis pagal STR 2.06.04:2014 "Gatvės ir vietinės reikšmės keliai. Bendrieji reikalavimai." p.107. 30 lentelė, 4 eilutė - *Administracinės paskirties pastatai - 1 vieta 25 m² pagrindinio ploto. Privaloma 30 vnt.*

Projektuojami kiti sklypo statiniai:

Statinio paskirtis ir pavadinimas apibrėžiamas Vadovaujantis STR 1.01.03:2017 "Statinių klasifikavimas" p.12.

12. Kitos paskirties inžineriniai statiniai [3.26] – fortai, bunkeriai, šaudyklos, techniniai stebėjimo bokštai, sąvartynai, atsinaujinančių išteklių energiją naudojančios energijos gamybos statiniai (vėjo elektrinės, saulės šviesos energijos elektrinės, saulės šilumos energijos kolektoriai ir kiti), transporterių galerijos, estrados, nuotekų valyklos statiniai ir **kiti inžineriniai statiniai**, neturintys aiškios

NDP-21.024-PP-AR	LAIDA	LAPAS	LAPŲ
	0	4	7

funkcinės priklausomybės ar apibrėžto naudojimo, kurie tarnauja pagrindiniam daiktui (tvoros, kiemo aikštelės, lauko tualetai, stoginės, pavėsinės, atraminės sienelės, šachtiniai šuliniai, lieptai, mėšlidės, aplinkos tvarkymo elementai ir panašiai).

- **Statinys 03 - Kiemo aikštelė** (buves pavadinimas - grindinys (k2), betono); statinio paskirtis - kitos paskirties inžinerinis statinys; statinio kategorija - I grupės nesudėtingasis; statybos darbų rūšis – rekonstravimas; plotas prieš rekonstravimą - 90,60 / po rekonstravimo - **105m²**;
- **Statinys 04 - Kiemo aikštelė** (buves pavadinimas - grindinys(k3) - asfalto); statinio paskirtis - kitos paskirties inžinerinis statinys; statinio kategorija - II grupės nesudėtingasis; statybos darbų rūšis – rekonstravimas; plotas prieš rekonstravimą - 875,90 / po rekonstravimo - **1225m²**;
- **Statinys 05 - Tvora** (buves pavadinimas - tvora (k1) - vielos tinklo); statinio paskirtis - kitos paskirties inžinerinis statinys; statinio kategorija - I grupės nesudėtingasis; statybos darbų rūšis – rekonstravimas; matmenys prieš rekonstravimą - ilgis, 53,5m, aukštis - 1,6m / matmenys po rekonstravimo - **ilgis -102m, aukštis- 2m** ; tvoroje įrengiami vartai atskirai neeksplokuojami.

2.4. Statinio (pastato) architektūra ir konstrukcijos

Pastato funkcinis zonavimas esamas, iš esmės nekeičiamas. Pirmas aukštas padalintas į tris savarankiškus funkcinius skyrius - policijos komisariato patalpos, techninės patalpos ir sporto patalpos su buitinėmis patalpomis, generalinės prokuratūros ir migracijos patalpos. Visi šie funkciniai skyriai turi atskirus patekimus iš lauko. Abu įėjimai iš gatvės pusės pritaikomi žmonėms su negalia. Projektuojami pandusai pagal ISO 21542:2011 8 skyriaus reikalavimus.

Perkeliamas pagrindinis lankytojų įėjimas į pastatą per kurį patenkama į laukiamąjį. Šalia laukiamojo projektuojamos budinčiojo ir nutarimų priėmimo patalpos. Lankytojams suprojektuotas atskiras A tipo tualetas pritaikytas žmonėms su negalia.

Laiptinė prie A ašies atskiriama nuo koridoriaus, praplečiama laiptinės zona. Lango angoje išmušant esamą mūrą iki grindų projektuojamos durys, evakuacijos metu vedančios iš laiptinės tiesiai į lauką.

Pirmame aukšte projektuojama darbuotojų poilsio patalpa. Šalia poilsio patalpos projektuojama reagavimo skyriaus patalpa ir reagavimo skyriaus viršininko kabinetas. Kitoje koridoriaus pusėje projektuojamas kontroliuojamas išėjimas į vidinį kiemą. Šalia išėjimo į kiemo aikštelę projektuojamos specialiujų priemonių ir ginklų patalpos. Priešais reagavimo skyriaus patalpą projektuojamos laikino sulaikymo ir apklausos patalpos. Tarp sulaikymo patalpų projektuojamas B tipo tualetas pritaikytas žmonėms su negalia sulaikytiems asmenims. Visa tualetų įranga antivandalinė. Esami darbuotojų sanitariniai mazgai praplečiami užtikrinant buitines, sanitarinių ir higienos patalpų įrengimo reikalavimus.

Evakuacinė laiptinė nuo koridoriaus atskiriama aliuminio rėmo su įstiklinimu durimis.

Antras įėjimas iš gatvės pusės vedą į migracijos, probacijos ir prokuratūros kabinetus. Šių patalpų aptarnavimui projektuojami du (atskiri vyrams ir moterims) B tipo tualetai pritaikyti žmonėms su negalia.

Techninės patalpos – ryšių komutacinė patalpa ir elektros įvado patalpa pagal Statytojo užduotį perkeliamos į patalpas Nr. 1-36 ir 1-37. Šioms patalpos projektuojami atskiri įėjimai iš lauko esanose angose.

Darbuotojai į treniruočių patalpas patenka per kieme esantį įėjimą. Šalia treniruočių patalpų projektuojamos atskiros vyrams ir moterims persirengimo patalpos su sanitariniais mazgais.

Antrame aukšte koridoriuose įrengiamos durys laiptinių atskyrimui. Praplečiami sanitariniai mazgai. Šalia sanitarinių mazgų iš abiejų pusių vietoj esamų kabinetų projektuojamos atskiros vyrų ir moterų persirengimo patalpos.

NDP-21.024-PP-AR	LAIDA	LAPAS	LAPŲ
	0	5	7

Antro aukšto koridorius šalia susirikimų salės padalinamas į dvi patalpas. Šalia koridoriaus pagal Statytojo užduotį projektuojamas kabinetas skirtas vaiko apklausos stebėjimui.

Trečiame aukšte praplečiami sanitariniai mazgai užtikrinant buitines, sanitarinių ir higienos patalpų įrengimo reikalavimus.

Fasadų sutvarkymo - apdailos įrengimo- darbai apima tik pietvakarinėje dalyje esančio fasado dalį, nugriauto priestato vietoje. Apdaila įrengiama pagal esamą – profiliuota cinkuota skarda dengta poliesteriu.

Pastato konstrukcijos - esamos, įvertinamos statinio tyrimais. Darbai su laikančiomis statinio konstrukcijomis numatomi pirmame aukšte įrengiant naujas angas laikančioje sienoje ašyje B. Visi nauji patekimai iš kiemo pusės projektuojami esamose angose.

2.5. Statinio (pastato) technologija ir inžinerinės sistemos –

Pastatų paskirtis esama, nekeičiama. Visos pastatuose esamos veiklos priskiriamos tiesiogiai pagrindinei paskirčiai ar yra skirtos jai aptarnauti. Kitos paskirties patalpų, kurios nebūtų susijusios su pagrindine veikla, pastatuose nėra ir nenumatoma.

Pastato vidaus inžinerinės sistemos projektuojamos pagal pastato technologiją bei norminius reikalavimus.

2.6. Bendrieji statinio rodikliai

- **Statiny 01 – administracinis pastatas**, unikalus Nr.7597-8000-8015 prieš rekonstravimą / po rekonstravimo
 - bendrasis plotas – 1355,02 / 1 130,71m²
 - pagrindinis plotas – 870,48 / 738,11m²
 - pagalbinis plotas - 484,54 / 392,60m²
 - rūšio plotas – 87,34 / 87,34 m²
 - tūris -7139 / 6174m³
 - užstatymo plotas – 904m²
 - aukštų skaičius - 3 / 3
 - aukštis – 10,65m (trijų aukštų dalies); 8,80m (dviejų aukštų dalies); 3,35m (vieno aukšto dalies) / esama, nekeičiama - 10,65m (trijų aukštų dalies); 8,80m (dviejų aukštų dalies);
 - paskirtis – administracinė- esama, nekeičiama
 - kategorija – neypatingasis - esama, nekeičiama
 - energinio naudingumo klasė – C (terminas nuo 2014-06-03 iki 2024-06-03) - esama, nekeičiama
 - akustinio komforto sąlygų klasė – nenustatyta / E
 - atsparumo ugniai laipsnis – nenustatytas / I
- **Statiny 02 – garažas**, unikalus Nr.7597-8000-8026
 - Statinio rodikliai prieš ir po remonto yra esami, nekeičiami
 - bendrasis plotas – 229,39m²
 - pagrindinis plotas – 229,39m²
 - tūris -920m³
 - užstatymo plotas – 259m²
 - aukštų skaičius - 1
 - aukštis – 3,55m
 - paskirtis – garažų
 - kategorija – neypatingasis
 - energinio naudingumo klasė – nenustatyta / nenustatoma
 - akustinio komforto sąlygų klasė – nenustatyta / nenustatoma
 - atsparumo ugniai laipsnis – nenustatytas / I

NDP-21.024-PP-AR	LAIDA	LAPAS	LAPŲ
	0	6	7

2.7. Esminiai statinio reikalavimai

• Mechaninė sauga

Statybos darbai rekonstruojamame pastate turi būti numatomi tai, kad užtikrintų esminius statinio reikalavimus. Pastatų fizinė būklė gera. Administracinio pastato pietinio korpuso nugriovimas yra numatytas ne dėl statinio dalies techninio stovio, bet pagal Statytojo projektavimo užduotį. Detalus pastatų laikančių konstrukcijų būklės vertinimas bus atliekamas projekto rengimo stadijoje.

• Gaisrinė sauga

Įvertinus pastatams statyti panaudotų konstrukcijų elementų atsparumą ugniai, vadovaujantis "Gaisrinės saugos pagrindiniai reikalavimai" VIII skyriaus nuostatomis, pastatams nustatomas I atsparumo ugniai laipsnis. Administracinio pastato vidaus išplanavimo pakeičiami įvertinant gaisrinės saugos reikalavimus žmonių evakuacijai iš pastato.

• Energijos taupymas ir šilumos išsaugojimas

Pagal registro duomenis - esama administracinio pastato energinio naudingumo klasė – C. Darbų, kurie keistų išorinių atitvarų esamus sprendinius, nenumatoma. Pastatų vidaus inžinerinės sistemos esamos, pertvarkomos pagal Statytojo užduoties reikalavimus, nesumažinant esamai energinio naudingumo klasei keliamų reikalavimų.

• Higiena, sveikata, aplinkos apsauga

Projektuojamiems pastatams taikomi pagal jų paskirtį privalomi higienos norminių dokumentų reikalavimai.

Sklypas, kuriame stovi projektuojami pastatai, yra Skuodo miesto centrinėje dalyje, pilnai urbanizuotoje teritorijoje. Želdynų plotai nustatomi pagal norminius reikalavimus. Medžių šalinimo nenumatoma.

• Apsauga nuo triukšmo

Vadovaujantis norminiais reikalavimais, kada pastato paskirtis nekeičiama, jam nustatoma vidaus aplinkos garso klasė - E.

• Statinio naudojimo sauga

Rekonstruojamo administracinio pastato naudojimo saugos pagrindiniai reikalavimai nustatyti STR 2.02.02:2004 „Visuomeninės paskirties statiniai“.

2.7.1. Žmonių su negalia reikalavimai

Sklypo dalis, į kurią gali patekti lankytojai ir administracinio pirmas aukštas (t.y. dalis, į kurią gali patekti lankytojai) pritaikomi žmonių su negalia poreikiams vadovaujantis STR 2.03.01:2019 „Statinių prieinamumas“.

2.7.2. Teritorijų planavimo dokumentų reikalavimai

Skuodo miesto bendrasis planas, T00002898 (003751000065). Skuodo miesto bendrojo plano sprendiniuose, teritorija, į kurią patenka rekonstruojamas pastatas yra daugiafunkcinio miesto centro zonoje.

Pastatų paskirtis nekeičiama, projekto sprendiniai neprieštarauja bendrojo plano sprendiniams.

2.7.3. Kultūros paveldo apsaugos reikalavimai

Kultūros paveldo apsaugos reikalavimai – duomenys iš KVR:

Sklypas patenka į kultūros vertybės - Skuodo (kodas KVR 17108) - teritoriją.

Duomenys iš KVR:

Vertingosios savybės (vertybės sudėtis, apimtis, vertingos dalys ir elementai)

Gatvių tinklas, "žydų miesto" aikštės planas ir tūrinė erdvinė kompozicija, kapitalinio užstatymo fragmentas.

Sklypo plano projekto dalies sprendiniai įtakos miesto gatvių tinklui, aikštės planui ir tūrinei erdvinei kompozicijai ir kitoms vertingosios savybės sudėtinėms dalims neturi.



NDP-21.024-PP-AR	LAIDA	LAPAS	LAPŲ
	0	7	7



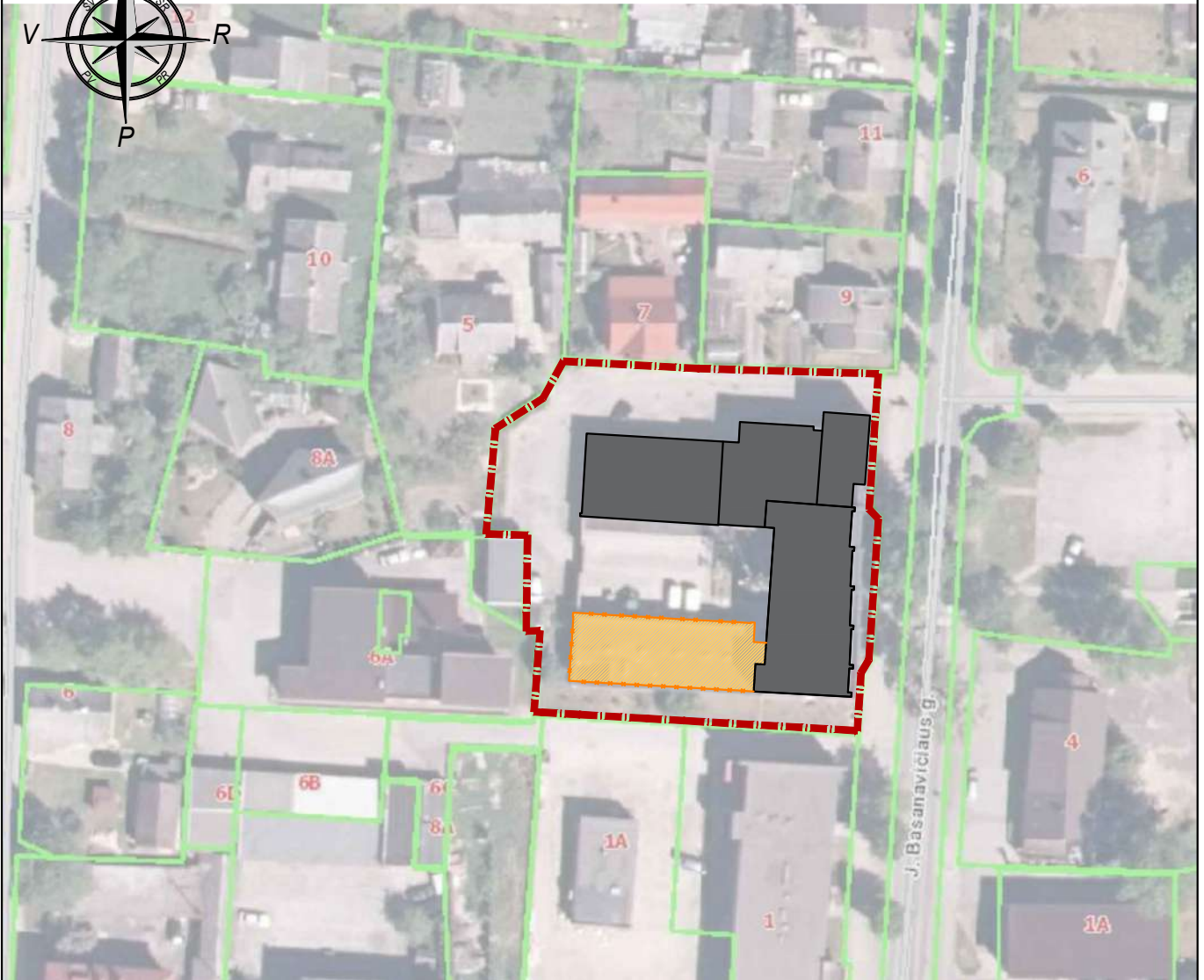

SITUACIJOS PLANAS M1:1000



SUTARTINAI ŽYMĖJIMAI:

-  - žemės sklypas, Skuodas, J. Basanavičiaus g.3
-  - projektuojami pastatai
-  - griaunama pastato dalis

Atestato Nr.	Projektuotojas			ADMINISTRACINĖS PASKIRTIES PASTATO REKONSTRAVIMO IR GARAŽŲ PASKIRTIES PASTATO PAPERASTOJO REMONTO, Skuodas, J. Basanavičiaus g.3, PROJEKTAS		
	 UAB "Nemuno deltos projektai" Turgaus g. 5, Šilutė; tel./faks. 8 441 51443, tel. 8 441 61644, 61645, deltosprojektai@zebra.lt					
A695	PV	A. Čepienė		Brėžinys	SITUACIJOS PLANAS M1:1000	Laida
A2095	PDV	B. Gedrimienė				0
Statytojas				Dokumento žymuo		Brėžinys
Klaipėdos apskrities vyriausiasis policijos komisariatas				NDP-21.024-PP-B-1		Brėžinys
						1
						1

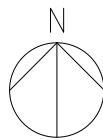

SKLYPO (DALIES) SUTVARKYMO PLANAS M1:500

29/68 - 0369

VIETA RŪKIMUI

Naikinami laiptai

Siūlomos įrengti tvoros pavyzdys



Į grindinį įleidžiamo šviestuvo pavyzdys



SUTARTINAI ŽYMĖJIMAI:

- sklypo riba
- rekonstruojamas pastatas
- įvažiavimo į sklypą vieta
- įėjimo į pastatą vieta
- transporto judėjimo sklype žymėjimas
- projektuojami pastatai
- griauinama pastato dalis
- apželdintas sklypo plotas
- esama asfalto danga
- projektuojama asfalto danga
- projektuojama betoninių trinkelėlių danga
- silpnaregių įspėjamieji paviršiai
- akmenukų nuogrinda
- projektuoami želdiniai (kalninės pušys - Pinus mugo)
- projektuoami želdiniai (Viksva - Carex)
- šalinamas vaismedis
- esami medžiai
- projektuojami suoliukai - 2vnt.
- projektuojamas aptvaras - tvora su vartais
- ardoma tvora
- į grindinį įleidžiami šviestuvai

EKSPIKACIJA:

- 01 - rekonstruojamas pastatas;
- 02 - remontuojamas pastatas;
- 03 - rekonstruojama kiemo aikštelė;
- 04 - rekonstruojama tvora;
- 05 - buitinių konteinerių laikymo vieta;
- 06 - dviračių stovų vieta;
- 07 - stoginės su automatiniais vartais vieta;

TECHNINIAI-EKONOMINIAI RODIKLIAI:

Sklypo plotas:	2 808m ²
Užstatytas sklypo plotas: prieš rekonstrukciją / po rekonstrukcijos:	1163m ² / 904m²
Sklypo užstatymo tankumas: prieš rekonstrukciją / po rekonstrukcijos:	42% / 32%
Sklypo užstatymo intensyvumas: prieš rekonstrukciją / po rekonstrukcijos:	56% / 45%
Apželdintas sklypo plotas: prieš rekonstrukciją / po rekonstrukcijos:	533 m ² / 452m² 19% / 16%
Projektuojamos automobilių stovėjimo vietos sklype: prieš rekonstrukciją / po rekonstrukcijos:	14 / 27vnt.

STATINYS 01 - REKONSTRUOJAMAS ADMINISTRACINIS PASTATAS

- pastato bendrasis plotas* prieš rekonstrukciją / po rekonstrukcijos:	1355,02m ² / 1 043,37m²
- pastato pagrindinis plotas* prieš rekonstrukciją / po rekonstrukcijos:	870,48m ² / 738,11m²
- pastato pagalbinis plotas* prieš rekonstrukciją / po rekonstrukcijos:	484,54m ² / 305,26m²
- pastato tūris* prieš rekonstrukciją / po rekonstrukcijos:	7139m ³ / 6174m³
- pastato aukštų skaičius prieš rekonstrukciją / po rekonstrukcijos:	3 / 3
- pastato aukštis* prieš rekonstrukciją / po rekonstrukcijos:	10,65m / 10,65m
- pastato užstatymo plotas prieš rekonstrukciją / po rekonstrukcijos:	645m ² / 904m²

STATINYS 02 - REMONTUOJAMAS PASTATAS - GARAŽAS

- pastato bendrasis plotas*	229,39m ²
- pastato pagrindinis plotas*	229,39m ²
- pastato pagalbinis plotas*	-
- pastato tūris*	920m ³
- pastato aukštų skaičius	1
- pastato aukštis*	3,55m
- pastato užstatymo plotas	259m ²

Atestato Nr.	Projektuotojas			ADMINISTRACINĖS PASKIRTIES PASTATO REKONSTRAVIMO IR GARAŽŲ PASKIRTIES PASTATO PAPERASTOJO REMONTO, Skuodas, J. Basanavičiaus g.3, PROJEKTAS			
	UAB "Nemuno deltos projektai" Turgaus g. 5, Šilutė; tel./faks. 8 441 51443, tel. 8 441 61644, 61645, deltosprojektai@zebra.lt						
A695	PV	A. Čepienė		Brėžinys	SKLYPO (DALIES) SUTVARKYMO PLANAS M1:500		Laida
A2095	PDV	B. Gedrimienė					0
Statytojas				Dokumento žymuo	Brėžinys	Brėžinys	
Klaipėdos apskrities vyriausiasis policijos komisariatas							NDP-21.024-PP-B-2

RŪSIO PLANAS

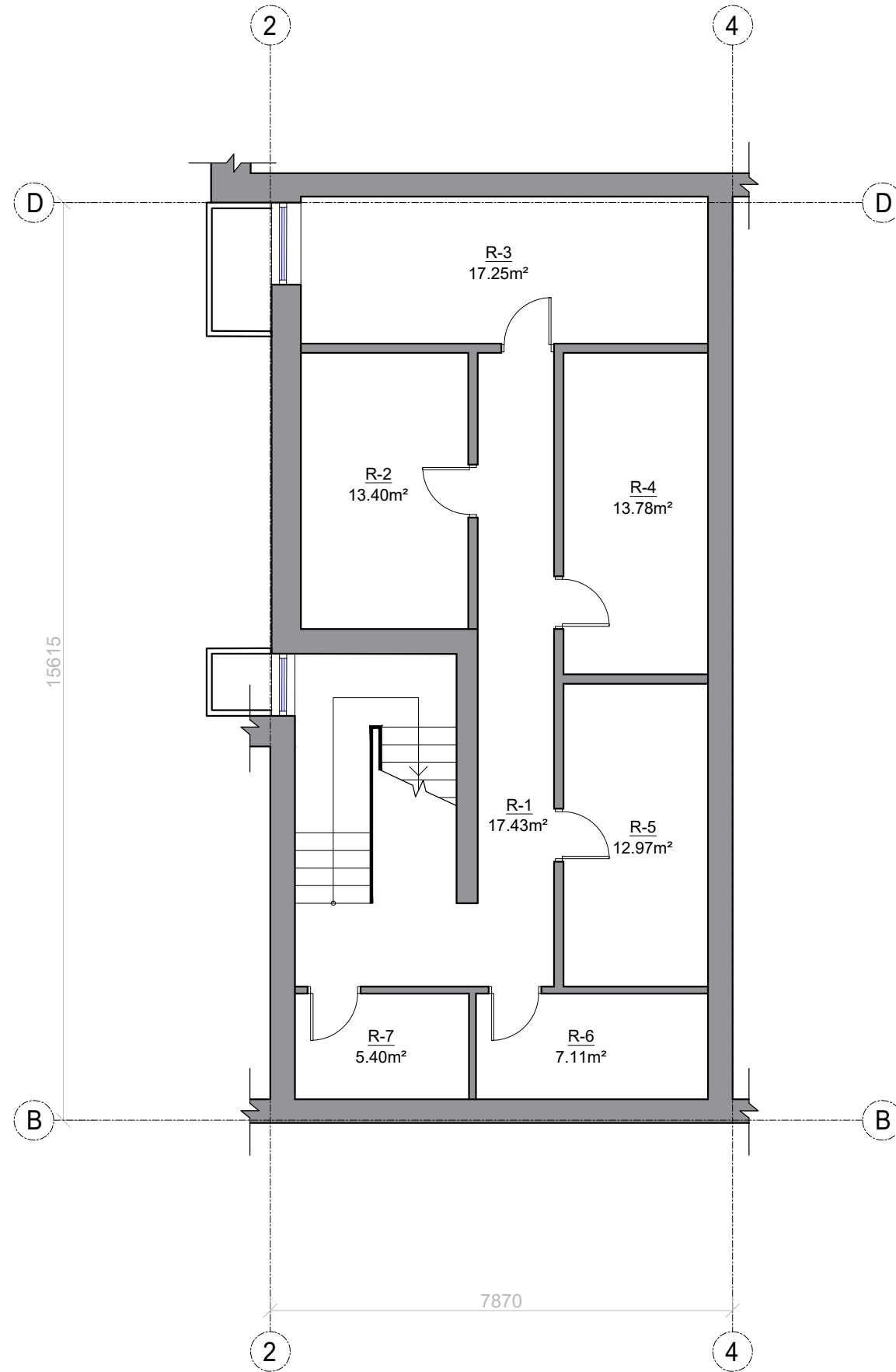

ADMINISTRACINIO PASTATO PIRMO AUKŠTO PATALPŲ EKSPLIKACIJA

Patalpos Nr.	Patalpos pavadinimas	Pagrindinis plotas m²	Pagalbinis plotas m²	žmonių skaičius patalpoje ⁽¹⁾	Oro temperatūra patalpoje °C	Dirbtinė apšvieta lx	Patalpos kategorija pagal sprogimo ir gaisro pavojų
R-1	Koridorius		17.43			100	
R-2	Sanėlis		13.40			100	
R-3	Šilumos punktas		17.25			100	
R-4	Sandėlis		13.78			100	
R-5	Sandėlis		12.97			100	
R-6	Vandens įvado patalpa		7.11			100	
R-7	Sandėlis		5.40			100	

ADMINISTRACINIO PASTATO PIRMO AUKŠTO SKAIČIUOJAMIEJI PLOTAI

Pagrindinis plotas							
Pagalbinis plotas			87.34				
Bendrasis plotas			87.34				

ATESTATO NR.	PROJEKTUOTOJAS MDR UAB "Nemuno deltos projektai" Turgaus g. 5, Šilutė; tel./faks. 8 441 51443, tel. 8 441 61644, 61645, deltosprojektai@zebra.lt			STATINIO PROJEKTO PAVADINIMAS ADMINISTRACINĖS PASKIRTIES PASTATO REKONSTRAVIMO IR GARAŽŲ PASKIRTIES PASTATO PAPRASTOJO REMONTO, Skuodas, J. Basanavičiaus g.3, PROJEKTAS		
	A695	PV	A. Čepienė	BRĖŽINYS	Rūsio planas M 1:100	Laida
A2095	PDV	B. Gedrimienė	0			
It.	STATYTOJAS Klaipėdos apskrities vyriausiasis policijos komisariatas			DOKUMENTO ŽYMUO NDP-21.024-PP-B-3		Brėžinys
				1	1	



ADMINISTRACINIO PASTATO PIRMO AUKŠTO PATALPŲ EKSPLIKACIJA						
Patalpos Nr.	Patalpos pavadinimas	Pagrindinis plotas m²	Pagalbinis plotas m²	Zmonių skaičius patalpoje (n)	Oro temperatūra patalpoje °C	Dujinė apkrova kW
1-01	Laukiamasis	14,70		3		300
1-02	Budijimo patalpa / Administracija	12,28		1		500
1-03	Valymo inventoriaus patalpa		2,82			200
1-04	Lankytųjų sanitarinis mazgas		5,06			200
1-05	Nutarimų priėmimo patalpa	13,51		2		500
1-06	Poliso patalpa	26,34		14		200
1-07	Reagavimo skyriaus patalpa	24,86		5		500
1-08	RS viršininko kabinetas	11,37		1		500
1-09	Koridorius		31,06			200
1-10	Koridorius		6,18			200
1-11	Atviro tipo ginklinė		7,54			200
1-12	Ginklų sandėlis		3,80			200
1-13	Spec. priemonių saugojimo patalpa		10,40			200
1-14	Apklauso patalpa	10,00		3		500
1-15	Laikino sulaukymo patalpa	8,20		1		500
1-16	Sanitarinis mazgas		2,94			200
1-17	Sanitarinis mazgas		2,94			200
1-18	Laikino sulaukymo patalpa	8,20		1		200
1-19	Prausykla		2,82			200
1-20	Sanitarinis mazgas (moterų)		3,14			200
1-21	Prausykla		2,82			200
1-22	Sanitarinis mazgas (vyrų)		3,14			200
1-23	Apklauso patalpa	10,44		3		500
1-24	Holas	36,55				300
1-25	Prokuratūros kabinetas	11,37		3		500
1-26	Sanitarinis mazgas		4,88			200
1-27	Sanitarinis mazgas		4,88			200
1-28	Probacijos kabinetas	21,70		3		500
1-29	Migracijos kabinetas	28,56		3		500
1-30	Holas		10,34			200
1-31	Persirengimo patalpa		6,02			200
1-32	Sanitarinis mazgas		2,24			200
1-33	Dušinė		2,24			200
1-34	Treniruotelių salė	69,62		15		300
1-35	Kovinių veiksmų užsiėmimo patalpa	10,26		3		300
1-36	Sporto inventoriaus saugykla		5,77			200
1-37	Elektroninių ryšių skirstomasis punktas		14,07			100
1-38	Elektrinis paskirstymo punktas		6,26			100
1-39	Persirengimo patalpa		6,18			200
1-40	Sanitarinis mazgas		2,24			200
1-41	Dušinė		2,24			200

ADMINISTRACINIO PASTATO PIRMO AUKŠTO SKAIČIUOJAMIEJI PLOTAI						
Pagrindinis plotas	317,96					
Pagalbinis plotas	152,02					
Bendrasis plotas						

GARAZO PIRMO AUKŠTO PATALPŲ EKSPLIKACIJA						
Patalpos Nr.	Patalpos pavadinimas	Pagrindinis plotas m²	Pagalbinis plotas m²	Zmonių skaičius patalpoje (n)	Oro temperatūra patalpoje °C	Dujinė apkrova kW
G-1	Garžas	159,99				100
G-2	Garžas	19,11				100
G-3	Garžas	18,93				100
G-4	Dirbtuvės	18,40				300
G-5	Sandėlis	12,99				100

GARAZO PIRMO AUKŠTO SKAIČIUOJAMIEJI PLOTAI						
Pagrindinis plotas	229,42					
Pagalbinis plotas						
Bendrasis plotas	229,42					

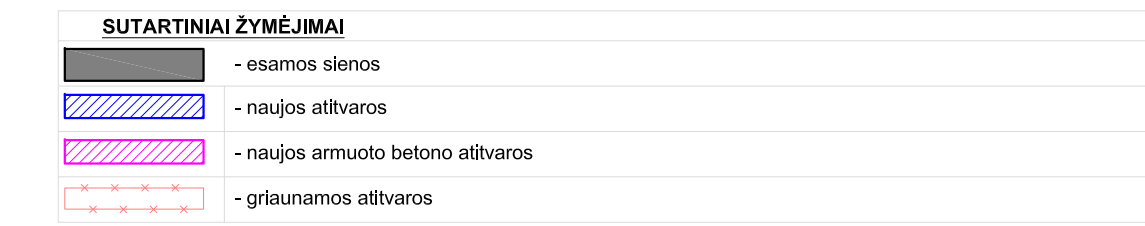

ATESTATO NR.	PROJEKTUOTOJAS UAB "Nemuno deltos projektai" Turgaus g. 5, Šilutė; tel./faks. 8 441 51443, tel. 8 441 61644, 61645, deltosprojektai@zebra.lt			STATYNO PROJEKTO PAVADINIMAS ADMINISTRACINĖS PASKIRTIES PASTATO REKONSTRAVIMO IR GARAZŲ PASKIRTIES PASTATO PAPRASTOJO REMONTO, Skuodas, J. Basanavičiaus g.3, PROJEKTAS	BRĖŽINYS Pirmo aukšto planas M 1:100	Laisa 0
	A695	PV	A. Cepienė			
A2095	PDV	B. Gedrimienė				
It.	STATYTOJAS Klaipėdos apskrities vyriausiasis policijos komisariatas			DOKUMENTO ŽYMĖJIMAS NDP-21.024-PP-B-2	BRĖŽINYS 1	1

ANTRO AUKŠTO PLANAS M1:100

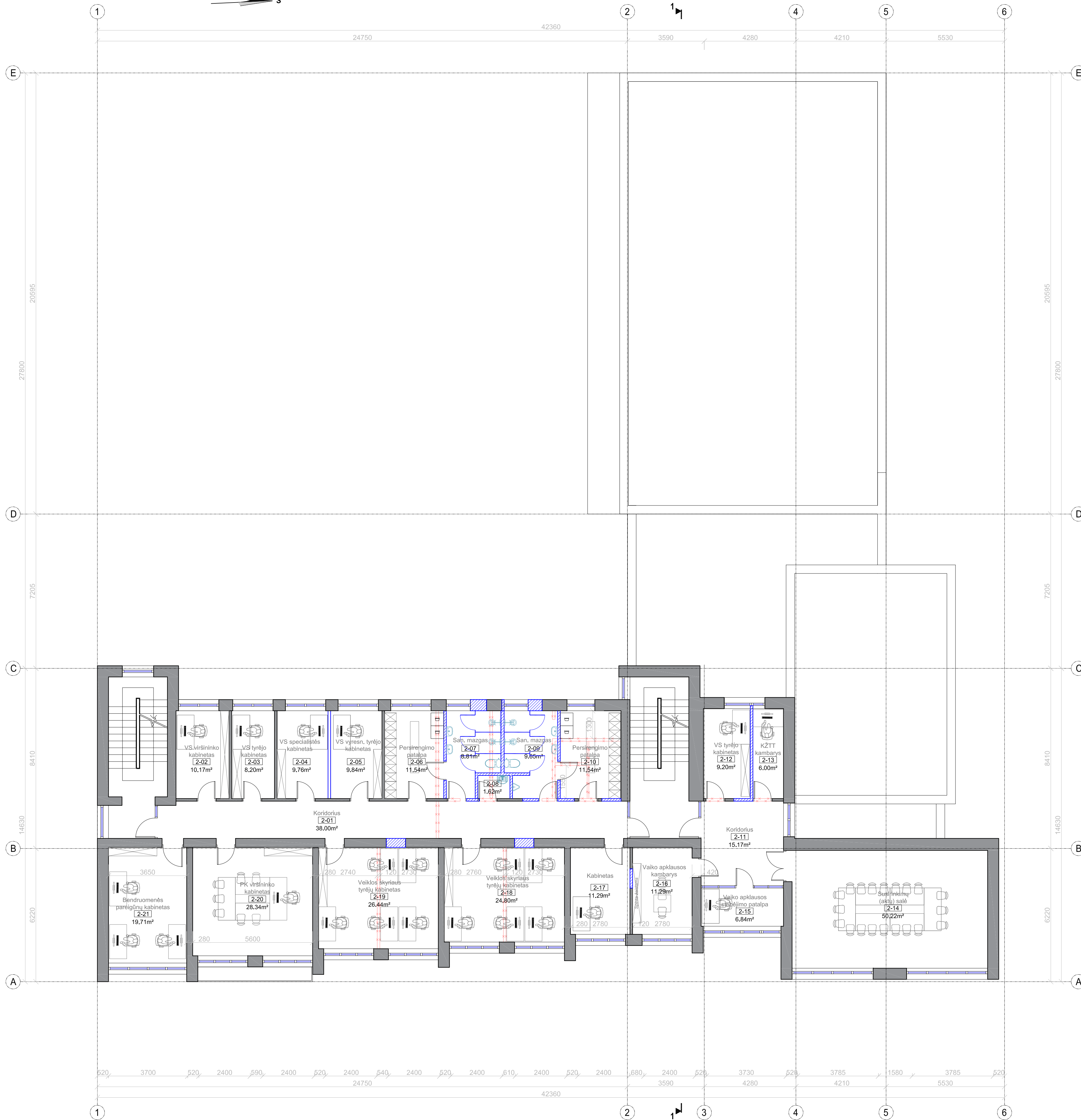

ANTRO AUKŠTO PATALPŲ EKSPLIKACIJA						
Patalpos Nr.	Patalpos pavadinimas	Pagrindinis plotas m ²	Pagalbinis plotas m ²	Žmonių skaičius patalpoje	Oro temperatūra patalpoje °C	Dujų šiluminė apkovė kW
2-01	Koridorius	10,17	38,00			200
2-02	Kabinetas	8,20		1		500
2-03	Kabinetas	9,76		1		500
2-04	Kabinetas	9,76		3		500
2-05	Kabinetas	9,84				500
2-06	Persirengimo patalpa		11,54			200
2-07	Sanitarinis mazgas		8,81			200
2-08	Valymo inventorių patalpa		1,62			100
2-09	Sanitarinis mazgas		9,65			200
2-10	Persirengimo patalpa		11,54			200
2-11	Koridorius		15,17			200
2-12	Kabinetas	8,35		1		200
2-13	KZTT kambarys	6,85				200
2-14	Susirinkimų (aktų) salė	50,22		20		200
2-15	Vaikų apklausos stebėjimo patalpa	6,84				500
2-16	Vaikų apklausos kambarys	11,29		2		500
2-17	Kabinetas	11,29		2		500
2-18	Kabinetas	24,80		1		500
2-19	Kabinetas	26,44		3		200
2-20	Kabinetas	28,34		1		200
2-21	Kabinetas	19,71		3		200
ANTRO AUKŠTO SKAIČIUOJAMIEJI PLOTAI						
Pagrindinis plotas		232,10				
Pagalbinis plotas		96,33				
Bendrasis plotas		328,43				

SUTARTINIAI ŽYMĖJIMAI	
	- esamos sienos
	- naujos atitvaros
	- grįšiamos atitvaros

ATESTATO NR.	PROJEKTOUOJAS UAB "Nemuno deltos projektai" Turgaus g. 5, Šilutė; tel./faks. 8 441 51443, tel. 8 441 61644, 61645, deltosprojekta@zebra.lt			STATYNO PROJEKTO PAVADINIMAS ADMINISTRACINĖS PASKIRTIES PASTATO REKONSTRAVIMO IR GARAŽŲ PASKIRTIES PASTATO PAPRASTOJO REMONTO, Skuodas, J. Basanavičiaus g.3, PROJEKTAS		
	A695	PV	A. Cepienė	BRĖŽINYS	Antro aukšto planas M 1:100	
A2095	PDV	B. Gedrimienė				Laika 0
It.	STATYTOJAS Klaipėdos apskrities vyriausiasis policijos komisariatas			DOKUMENTO ŽYMĖJIMAI NDP-18.975-PP-B-3		Brėžinys/Brėžiniai 1 / 1

TREČIO AUKŠTO PLANAS M1:100



TREČIO AUKŠTO PATALPŲ EKSPLIKACIJA

Patalpos Nr.	Patalpos pavadinimas	Pagrindinis plotas m ²	Pagalbinis plotas m ²	Zmonių skaičius patalpoje (1)	Oro temperūra patalpoje °C	Dirbtinė apšvietimo apšvietimo lygis	Patalpos kategorija pagal sprogimo ir gaisro pavojų
3-01	Koridorius		41.95				
3-02	Kabinetas	9.32					
3-03	Kabinetas	9.74					
3-04	Kabinetas	9.74					
3-05	Kabinetas	9.77					
3-06	Kabinetas	9.76					
3-07	San. mazgas		9.40				
3-08	Valymo inventoriaus patalpa		2.49				
3-09	San. mazgas		8.92				
3-10	Kabinetas	12.47					
3-11	Kabinetas	22.95					
3-12	Kabinetas	12.02					
3-13	Kabinetas	12.21					
3-14	Kabinetas	12.99					
3-15	Kabinetas	13.18					
3-16	Kabinetas	13.66					
3-17	Kabinetas	13.76					
3-18	Kabinetas	20.09					
TREČIO AUKŠTO SKAIČIUOJAMIEJI PLOTAI							
Pagrindinis plotas		181.66					
Pagalbinis plotas		62.76					
Bendrasis plotas		244.42					

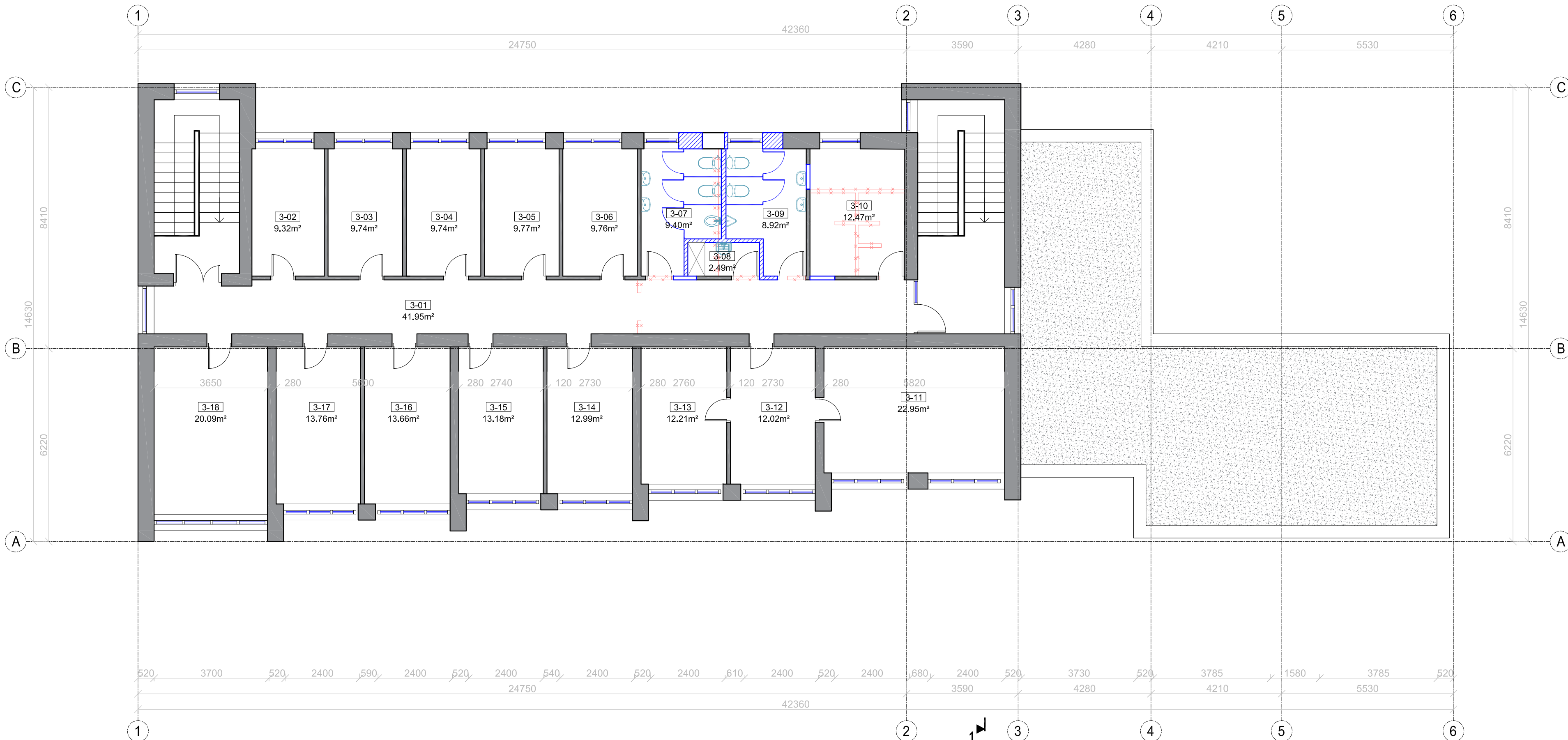

SUTARTINIAI ŽYMĖJIMAI

	- esamos sienos
	- naujos atitvaros
	- griauamos atitvaros

ATESTATO NR.	PROJEKTUOTOJAS	UAB "Nemuno deltos projektai" Turgaus g. 5, Šilutė; tel./faks. 8 441 51443, tel. 8 441 61644, 61645, deltosprojektai@zebra.lt	STATINIO PROJEKTO PAVADINIMAS	
	A695		PV	A. Čepienė
A2095	PDV	B. Gedrimienė	ADMINISTRACINĖS PASKIRTIES PASTATO REKONSTRAVIMO IR GARAŽŲ PASKIRTIES PASTATO PAPERASTOJO REMONTO, Skuodas, J. Basanavičiaus g.3, PROJEKTAS	
It.	STATYTOJAS	Klaipėdos apskrities vyriausiasis policijos komisariatas		DOKUMENTO ŽYMUO
			NDP-18.975-PP-B-4	
			Laida	0
			Brėžinys/Brėžiniai	1 / 1

PJŪVIS 1-1 M1:100

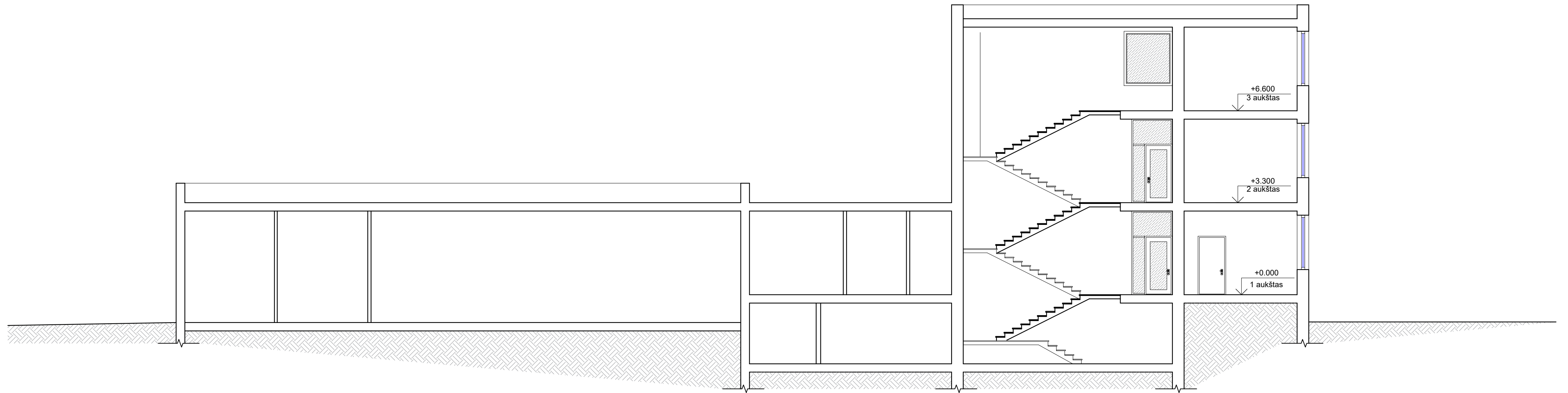

ATESTATO NR.	PROJEKTUOTOJAS NDR UAB "Nemuno deltos projektai" Turgaus g. 5, Šilutė; tel./faks. 8 441 51443, tel. 8 441 61644, 61645, deltosprojektai@zebra.lt		STATINIO PROJEKTO PAVADINIMAS ADMINISTRACINĖS PASKIRTIES PASTATO REKONSTRAVIMO IR GARAŽŲ PASKIRTIES PASTATO PAPRASTOJO REMONTO, Skuodas, J. Basanavičiaus g.3, PROJEKTAS	
	A695	PV	A. Čepienė	BRĖŽINYS
A2095	PDV	B. Gedrimienė	PJŪVIS 1-1 M 1:100	Laida 0
It.	STATYTOJAS Klaipėdos apskrities vyriausiasis policijos komisariatas		DOKUMENTO ŽYMUO NDP-18.975-PP-B-7	Brėžinys 1
				Brėžiniai 1

FASADAS TARP AŠIŲ 1-6 M 1:100

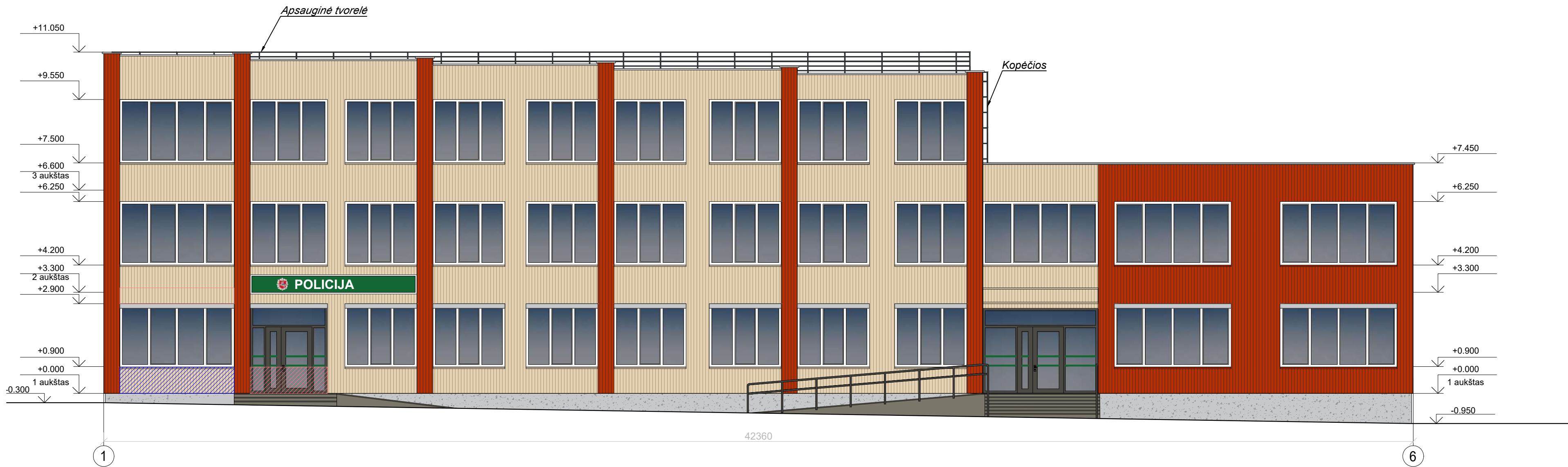

FASADAS TARP AŠIŲ 6-1 M 1:100

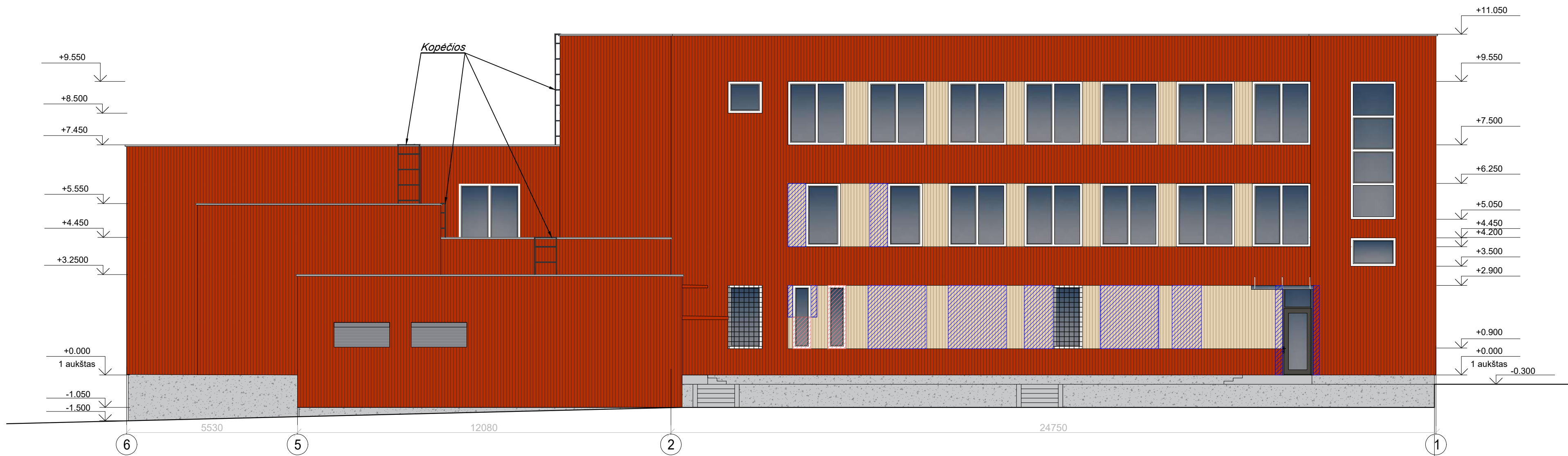

SUTARTINIAI ŽYMĖJIMAI

	- užmūrijamos angos. Įrengiama fasado apdaila ir apšiltinimas pagal esamą.
	- įrengiamos angos

ATESTATO NR.	PROJEKTUOTOJAS	 UAB "Nemuno deltos projektai" Turgaus g. 5, Šilutė; tel./faks. 8 441 51443, tel. 8 441 61644, 61645, deltosprojektai@zebra.lt	STATINIO PROJEKTO PAVADINIMAS	
	A695		PV	A. Čepienė
A2095	PDV	B. Gedrimienė	ADMINISTRACINĖS PASKIRTIES PASTATO REKONSTRAVIMO IR GARAŽŲ PASKIRTIES PASTATO PAPRASTOJO REMONTO, Skuodas, J. Basanavičiaus g.3, PROJEKTAS	
It.	STATYTOJAS	Klaipėdos apskrities vyriausiasis policijos komisariatas		DOKUMENTO ŽYMUO
			NDP-18.975-PP-B-8	Brėžinys/Brėžiniai
			Laida	0
			1	1

FASADAS TARP AŠIŲ 1-6 M 1:100

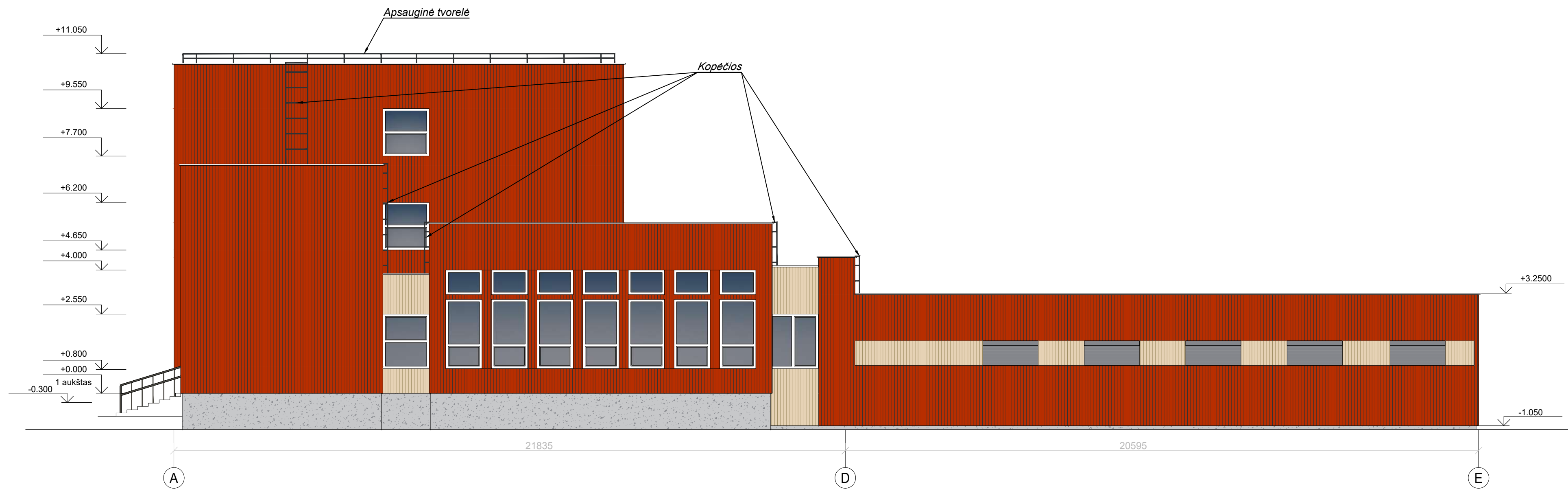

SUTARTINIAI ŽYMĖJIMAI

	- užmūrijamos angos. Įrengiama fasado apdaila ir apšiltinimas pagal esamą.
	- įrengiamos angos

ATESTATO NR.	PROJEKTUOTOJAS NDR UAB "Nemuno deltos projektai" Turgaus g. 5, Šilutė; tel./faks. 8 441 51443, tel. 8 441 61644, 61645, deltosprojektai@zebra.lt		STATINIO PROJEKTO PAVADINIMAS ADMINISTRACINĖS PASKIRTIES PASTATO REKONSTRAVIMO IR GARAŽŲ PASKIRTIES PASTATO PAPRASTOJO REMONTO, Skuodas, J. Basanavičiaus g.3, PROJEKTAS	
	A695	PV	A. Čepienė	BRĖŽINYS
A2095	PDV	B. Gedrimienė	Fasada tarp ašių M 1:100	
It.	STATYTOJAS Klaipėdos apskrities vyriausiasis policijos komisariatas		DOKUMENTO ŽYMUO NDP-18.975-PP-B-9	Laida 0
			Brėžinys/Brėžiniai 1 / 1	