

SANDĖLIAVIMO PASKIRTIES PASTATO, VILNIAUS R. SAV., PAGIRIŲ SEN.,
PAGIRIŲ K., ATEITIES G. 25, STATYBOS PROJEKTAS



STATYTOJAS:	M.Z.
STATINIO KATEGORIJA:	NEYPATINGAS STATINYS
DALIS:	PROJEKTINIAI PASIŪLYMAI
STATYBOS RŪŠIS:	NAUJA STATYBA
KOMPLEKSAS:	2021/7.9/ PAGIRIŲ K./TP/PP
PARENGIMO METAI:	2021 M.
STADIJA	TECHNINIS PROJEKTAS
LAIDA	0 LAIDA
PROJEKTUOTOJAS:	UAB "ARCHITEKTŲ GILDIJA"
ĮMONĖS KODAS	300935676
MOB. TEL.:	8 684 30306
EL. PAŠTAS:	ROKAS.MAZURONIS@GMAIL.COM
TINKLAPIS:	WWW.ARCHITEKTUGILDIJA.LT
PROJEKTO VADOVAS/ PROJEKTO DALIES ĮMONĖS VADOVAS/ ARCHITEKTAS	ROKAS MAZURONIS
ATESTATO NR.:	A 1732

PV-1211 2021-06-29

VILNIAUS RAJONO SAVIVALDYBĖS ADMINISTRACIJA

PROJEKTINIŲ PASIŪLYMŲ RENGIMO UŽDUOTIS

2021 Birželio 18 d.

Vilnius

1. Informacija apie sumanytą projektuoti statinį (pavadinimas, statybos rūšis, statinio kategorija, pagrindinė statinio naudojimo paskirtis), žemės sklypo ir statinio rodikliai (sklypo užstatymo tankumas ir intensyvumas, pastato aukštų skaičius, jo aukštis nuo žemės paviršiaus metrais, absoliutinė altitudė, bendras plotas ir kita):
 - **Projekto pavadinimas - SANDĖLIAVIMO PASKIRTIES PASTATO, VILNIAUS R. SAV., PAGIRIŲ SEN., PAGIRIŲ K., ATEITIES G. 25, STATYBOS PROJEKTAS;**
 - **Statybos rūšis – nauja statyba;**
 - **Statinių kategorija – neypatinga;**
 - **Statinių naudojimo paskirtis – 7.9 sandėliavimo paskirties pastatai (pagal STR STR 1.01.03:2017 „Statinių klasifikavimas“) su administracijos patalpomis**
 - **Numatomas bendras patalpų plotas iki 1300 m²;**
 - **Pastatų aukštingumas iki 9,0 m;**
 - **Sklypo plotas 7835 m²;**
 - **Pastato tūris apie 8700m³.**
 - **Sklypo užstatymo tankumas užstato apie 1300 m² apie 17%**
 - **Užstatymo intensyvumas apie 1300 m² apie 17% ;**
 - **Priklausomųjų želdynų plotas - 10 % (pagal Lietuvos Respublikos aplinkos ministro 2007 m. gruodžio 21 d. įsakymo nr. D1-694 „Dėl atskirųjų rekreacinės paskirties želdynų plotų normų ir priklausomųjų želdynų normų (plotų) nustatymo tvarkos aprašo patvirtinimo“; 2017 m. gegužės 26 d. Nr. D1-453 (galiojanti suvestinė redakcija nuo 2017-05-30))**
2. Projektinių pasiūlymų paskirtis - SANDĖLIAVIMO PASKIRTIES PASTATO, VILNIAUS R. SAV., PAGIRIŲ SEN., PAGIRIŲ K., ATEITIES G. 25, STATYBOS PROJEKTAS. Projektuojamas sandėlis. Sandėlis neypatingas pastatas. Į sklypą norima patekti, iš Ateities g. per naujai formuojamą įvažiavimą. Administracinės patalpos išdėstytos per du aukštus.
3. Statytojo pateikiami dokumentai ir duomenys:
 - **Projektiniai pasiūlymai;**
 - **NT registras (Reg. Nr. 4/2641999) (Žemės sklypas);**
 - **Žemės sklypo planas;**
 - **Įgaliojimas;**
4. Kiti duomenys (projektinių pasiūlymų rengimo terminai, statytojui pateikiamų projektinių pasiūlymų kopijos ir kita)

Statytojas (užsakovas)

M.

Z.

(pagal įgaliojimą Rokas Mazuronis)

(fizinis arba juridinis asmuo)

(parašas)

Projektinių pasiūlymų rengėjas UAB „Architektų gildija“, PV – Rokas Mazuronis

(projektavimo organizacija, projekto vadovas)

(parašas)

Parašas: sandėliavimo pastatui, numatytai
neatitinkančių kaip 25 tūrio intensyvumo
rodiklių P teritorijoje

BENDRIEJI STATINIO RODIKLIAI

STR 1.04.04:2017 „Statinio projektavimas,
projekto ekspertizė“ 5 priedas

BENDRIEJI STATINIŲ RODIKLIAI

Šiame priede nurodomi žemės sklypo ir statinių (techniniai ir paskirties) rodikliai bendruoju atveju. Projekte nurodomi konkretaus sklypo ir konkretaus statinio bendrieji rodikliai. Bendrieji statinio rodikliai lentelėje ar kita forma nurodomi projekto bendrojoje dalyje.

Pavadinimas	Mato vienetas	Kiekis	Pastabos
I SKYRIUS SKLYPAS			
1. sklypo plotas	m ²	7835	
2. sklypo užstatymo intensyvumas	%	Iki 17	
3. sklypo užstatymo tankis	%	Iki 17	
II SKYRIUS PASTATAI			
Pastatas Nr. 1 Sandėliavimo paskirties pastatas [7.9]			
1. Pastato paskirties rodikliai (gamybos, kitos planuojamos ūkinės veiklos, paslaugų apimtis, butų, vietų, lovų, bendras ir aptarnaujamų žmonių skaičius, kiti rodikliai).			
2. Pastato bendrasis plotas.*	m ²	1256,22	
3. Pastato naudingasis plotas. *	m ²	1256,22	
4. Pastato tūris.*	m ³	8700	
5. Aukštų skaičius.*	vnt.	1	Su antresole
6. Pastato aukštis. *	m	8,30	Aukštis nuo nulinės grindų altitudės ±0,00

ATEST.NR.		 ARCHITEKTŲ GILDIJA <small>www.architektugildija.lt, /K 300935676, S. Moniuskos g.10-7, Vilnius, tel.:868430306</small>			SANDĖLIAVIMO PASKIRTIES PASTATO, VILNIAUS R. SAV., PAGIRIŲ SEN., PAGIRIŲ K., ATEITIES G. 25, STATYBOS PROJEKTAS			
A 1732	PV	R. MAZURONIS		2021	BENDRIEJI		LAIDA	
A 1732	PDV	R. MAZURONIS		2021			0	
	ARCH	L. VERBILIS		2021				
STADIJA	STATYTOJAS:				2021/7.9/ PAGIRIŲ K./TP		LAPAS	LAPŲ
PP	M. Z.						1	3

Pavadinimas	Mato vienetas	Kiekis	Pastabos
			(alt. 143,70) iki aukščiausios stogo konstrukcijos (parapeto) 8,20m.. Nuo vid. Žemės altitudės iki parapeto viršaus 8,30m.
7. Butų skaičius (gyvenamajame name), iš jų:	vnt.	-	
7.1. 1 kambario	vnt.	-	
7.2. 2 ir daugiau kambarių	vnt.	-	
8. Energinio naudingumo klasė		-	Nešildomas sandėlis
9. Pastato (patalpų) akustinio komforto sąlygų klasė		-	
10. Statinio atsparumo ugniai laipsnis			Tikslinama projektavimo metu
11. Kiti papildomi pastato rodikliai		-	
III SKYRIUS SUSISIEKIMO KOMUNIKACIJOS			
1. Keliai (valstybinės ir vietinės reikšmės):			
1.1. kelio kategorija		-	
1.2. kelio ilgis*	km	-	
1.3. kelio juostos plotis	m	-	
1.4. eismo juostų skaičius	vnt.	-	
1.5. eismo juostos plotis	m	-	
1.7. tilto, viaduko ar estakados ilgis	m	-	
2. Geležinkeliai:			
2.1. kategorija		-	
2.2. ilgis*	km	-	
2.3. apsaugos zonos plotis	m	-	
3. Gatvės:			
3.1. kategorija		-	

 ARCHITEKTŲ GILDIJA <small>www.architektugildija.lt, I/K 300935676, S. Moniuskos g.10-7, Vilnius, tel.:868430306</small>		SANDĖLIAVIMO PASKIRTIES PASTATO, VILNIAUS R. SAV., PAGIRIŲ SEN., PAGIRIŲ K., ATEITIES G. 25, STATYBOS PROJEKTAS			
ATEST.NR.				BENDRIEJI	LAIDA
A 1732	PV	R. MAZURONIS	2021		0
A 1732	PDV	R. MAZURONIS	2021		
	ARCH	L. VERBILIS	2021		
STADIJA	STATYTOJAS:				LAPAS
PP	M. Z.			2021/7.9/ PAGIRIŲ K./TP	LAPŲ
				2	3

Pavadinimas	Mato vienetas	Kiekis	Pastabos
3.2. ilgis*	km	-	
3.3. važiuojamosios dalies plotis	m	-	
3.4. eismo juostų skaičius	m	-	
3.5. eismo juostos plotis	m	-	
IV SKYRIUS INŽINERINIAI TINKLAI (Nurodomas kiekvienos paskirties inžinerinių tinklų pavadinimas ir rodikliai)			
4. Lauko vandentiekio tinklai	m	-	Tikslinamą TP metu
5. vamzdžio skersmuo (tik vamzdynams)	mm	-	
8. Lauko buitinių nuotekų tinklai	m	-	Tikslinamą TP metu
9. vamzdžio skersmuo (tik vamzdynams)	mm	-	
10. elektros tinklų laidininkų skaičius ir skerspjūvis	vnt.; mm ²	-	
11. elektroninio ryšio laidininkų porų skaičius ir skerspjūvis	vnt.; mm ²	-	
V SKYRIUS KITI STATINIAI			
Kiemo aikštelės plotas	m ²	2432	Nesudėtingas (II gr.)

8. * Žvaigždute pažymėti rodikliai apskaičiuojami vadovaujantis Nekilnojamojo turto kadastrinių matavimų ir kadastro duomenų surinkimo taisyklėmis, kurias tvirtina Lietuvos Respublikos žemės ūkio ministras. Baigus statybą ir atlikus kadastrinius matavimus šie rodikliai gali turėti neesminių nukrypimų [5.39].

Statinio projekto vadovas:

Rokas Mazuronis,
Architekto kvalifikacijos atestatas Nr. A 1732

Statytojas:

M. Z.

 ARCHITEKTŲ GILDIJA <small>www.architektugildija.lt, I/K 300935676, S. Moniuskos g.10-7, Vilnius, tel.:868430306</small>		SANDĖLIAVIMO PASKIRTIES PASTATO, VILNIAUS R. SAV., PAGIRIŲ SEN., PAGIRIŲ K., ATEITIES G. 25, STATYBOS PROJEKTAS				
ATEST.NR.						
A 1732	PV	R. MAZURONIS	2021	BENDRIEJI		
A 1732	PDV	R. MAZURONIS	2021			
	ARCH	L. VERBILIS	2021			
STADIJA	STATYTOJAS:			LAPAS	LAPŲ	
PP	M. Z.			2021/7.9/ PAGIRIŲ K./TP	3	3

PROJEKTINIŲ PASIŪLYMŲ AIŠKINAMASIS RAŠTAS

1. Sklypo sutvarkymo sprendiniai

Sklypo adresas: VILNIAUS R. SAV., PAGIRIŲ SEN., PAGIRIŲ K., ATEITIES G. 25; (kadastro Nr.: 4167/0200:1673)

Plotas: 7835 m²

Pagrindinė žemės paskirtis – Kita.

Žemės sklypo naudojimo būdas – Pramonės ir sandėliavimo objektų teritorijos

2. Projektiniai sklypo sutvarkymo schemos sprendiniai

Pagal STR 1.01.03:2017 „Statinių klasifikavimas“

Numatoma projektuoti sandėliavimo paskirties pastatą.

Sklypas, kuriame planuojama statyti statinį, yra VILNIAUS R. SAV., PAGIRIŲ SEN., PAGIRIŲ K., ATEITIES G. 25. Projektuojamo sklypo užstatymo intensyvumas – iki 17%, užstatymo tankumas – iki 17%. Sklype nėra kitų pastatų ir statinių. **Numatoma projektuoti pastatą rytinėje sklypo dalyje. Tikslus pastato užstatymas ir intensyvumas bus patikslinta techninio projekto metu.**

3. Projektiniai sprendiniai

Projektuojamas sandėliavimo paskirties pastatas su administracinėmis patalpomis. Administracinės patalpos bus pastato viduryje, su antresolės aukštu. Pastato absoliutinė aukščių altitudė gali būti tikslinama techninio projekto metu. Sandėlis nešildomi. Administracinės patalpos šildomos.

4. Pastato ploto ir tūrio rodikliai

Plotai: Sandėlis Nr. 1 ~1256m²;

Užstatymo plotas: ~1213 m²

Aukštis: ~8,5 m

Tūris: ~8700m³

Tūrio intensyvumas: ~1,11

5. Pastatų konstrukciniai sprendiniai

Statybos darbų rangovas privalo užtikrinti, kad statybos medžiagos ir sistemos atitiktų Lietuvoje galiojančias normas ir taisykles.

ATEST.NR.		 ARCHITEKTŲ GILDIJA www.architektugildija.lt, I/K 300935676, S. Moniuskos g.10-7, Vilnius, tel.:868430306			SANDĖLIAVIMO PASKIRTIES PASTATO, VILNIAUS R. SAV., PAGIRIŲ SEN., PAGIRIŲ K., ATEITIES G. 25, STATYBOS PROJEKTAS		
A 1732	PV	R. MAZURONIS		2021	AIŠKINAMASIS RAŠTAS	LAIDA	
A 1732	PDV	R. MAZURONIS		2021		0	
	ARCH.	L. VERBILIS		2021			
STADIJA	STATYTOJAS:				2021/7.9/ PAGIRIŲ K./TP	LAPAS	LAPŲ
PP	M. Z.					1	3

Pastato konstrukcijoms naudojamos G/B kolonos. Suformuojamas plokščias stogas su prilydoma danga. Sienos numatomos iš daugiasluoksnių plokščių.

APLINKOS APSAUGA

Sklypas, kuriame planuojama statyba, nepatenka nei į regioninio parko teritoriją, nei į kitas saugomas teritorijas. Jame nėra saugomų gamtos ar kultūros paveldo objektų.

Statybinių atliekų tvarkymas

Statybinės atliekos tvarkomos pagal atliekų tvarkymo taisykles, patvirtintas LR Aplinkos ministro įsakymu 2006m. gruodžio 29d. įsakymu Nr. D1-637.

Atliekų surinkimas, saugojimas, rūšiavimas

Atliekos turi būti surenkamos, saugomos ir rūšiuojamos taip, kad nekeltų pavojaus žmonių sveikatai ir aplinkai. Statybinės atliekos statybos proceso metu rūšiuojamos ir saugomos. Statybos proceso metu jos rūšiuojamos į pavojingas ir nepavojingas.

Pavojingos atliekos (tara ir pakuotė, užterštos kenksmingomis medžiagomis ir kt.) statybos vietoje saugomos aptvortoje teritorijoje uždaroje talpykloje. Saugojimo laikas-iki 3 mėnesių.

Nepavojingos atliekos skirstomos į tinkamas naudoti vietoje atliekas (betono, keramikos, medienos, metalo gaminių, termoizoliacinių medžiagų ir kt. nedegių gaminių), kurias planuojama panaudoti aikštelių, pravažiavimų, takų dangų pagrindams įrengti, teritorijų tvarkymui-įrengimui, įrenginių ar priklausinių statybai, tinkamas perdirbti atliekas (betono, keramikos, bituminių medžiagų) ir netinkamas naudoti ir perdirbti atliekas (statybines šiukšles ir kt.). Nepavojingos atliekos statybos vietoje saugomos aptvortoje teritorijoje. Saugojimo laikas-iki 1 metų, bet ne ilgiau kaip iki objekto statybos pabaigos. Statybinių atliekų turėtojas atsako už tvarkingą jų pakrovimą ir pridavimą atliekų tvarkytojui. Gruntas, įrengiant pamatus ir gerbūvį panaudojamas statybos teritorijos reljefui formuoti.

Statytojas, baigęs statybą, pridudamas statinį priėmimo naudoti komisijai, pateikia dokumentus apie faktinį susidariusių statybinių atliekų, netinkamų naudoti ir perdirbti, pridavimą atliekų tvarkytojui. Statybinių atliekų tvarkymo dokumentaciją statytojas privalo pateikti statinio priėmimo naudoti komisijos pirmininko, aplinkos apsaugos inspektoriaus reikalavimu.

Nuovaža projektuojama atskiru projektu.

Nuovažos projektą rengia ir derina su atsakingomis institucijomis statybos darbų rangovas teisės aktų numatyta tvarka. Neužstatyta teritorija apželdinama dekoratyvine veja. Rangovas įrengdamas nuovažą patikrina ar dangos sluoksniai parinkti tinkami ir tenkina Lietuvoje galiojančias teisės normas.

Lietaus vandens nuvedimas sprendžiamas sklype, reljefu paviršinis vanduo paskirstomas ir

ATEST.NR	 ARCHITEKTŲ GILDIJA www.architektugildija.lt, I/K 300935676, S. Moniuskos g.10-7, Vilnius, tel.:868430306				SANDĖLIAVIMO PASKIRTIES PASTATO, VILNIAUS R. SAV., PAGIRIŲ SEN., PAGIRIŲ K., ATEITIES G. 25, STATYBOS PROJEKTAS			
A 1732	PV	R. MAZURONIS		2021	AIŠKINAMASIS RAŠTAS		LAIDA	
A 1732	PDV	R. MAZURONIS		2021			0	
	ARCH.	L. VERBILIS		2021				
STADIJA	STATYTOJAS: M. Z.				2021/7.9/ PAGIRIŲ K./TP		LAPAS	LAPŲ
PP							2	3

įgeriamas į gruntą sklypo apželdinimui. Statybos metu nustatys, kad grunto infiltraciniai koeficientai ir savybės nėra pakankamai, kad užtikrintų paviršinio vandens įgėrimą, statybos darbų rangovas privalo pasiūlyti alternatyvius būdus daliai lietaus vandens nuvesti nuo sklypo.

Želdynai sklype

Vadovaujantis LR AM 2007 12 21 įsakymu Nr.D1-694 „Dėl Atskirųjų rekreacinė paskirties želdynų plotų normų ir Priklausomųjų želdynų normų (plotų) nustatymo tvarkos aprašo patvirtinimo“ mažiausias želdynų, įskaitant vejas ir gėlynus, plotas ne mažesnis kaip 10% viso žemės sklypo ploto. Pridedama želdynų plotų schema.

Automobilių kiekio nustatymas

15.	Sandėliavimo paskirties pastatai	1 vieta 200 m ² sandėlių ploto
4.	Administracinės paskirties pastatai	1 vieta 25 m ² pagrindinio ploto

Pastato bendras plotas - 1256 m². Sandėlio plotas apie – 975 m², administracinės patalpos – 240 m². Reikalingos automobilių stovėjimo vietos sandėliams 5 vietų. Reikalingos automobilių stovėjimo vietos administracinėms patalpoms 10 vietų. Iš viso 15 stovėjimo vietų. Sklype numatomas 16 stovėjimo vietų. 2 vietos numatomas žmonėms su negalia.

Pastatų išorės apdaila

Lauko sienų apdailai numatoma naudoti daugiasluoksnes plokštes ir HPL plokštes. Langų rėmai plastikiniai, tamsiai pilkos spalvos. Pastato cokolinė dalis tinkuojama ir dažoma. Stogas dengiamas prilydoma stogo danga. Spalvinis sprendimas gali būti tikslinamas suderinus su projekto vadovu.

Pastatų atitvarų šilumos perdavimo koeficientų vertės

Pastatas nešildomas. Šildymo sezono metu palaikoma ne aukštesnė kaip 10° C temperatūra. Todėl energinė klasė nėra nustatoma. Administracinės patalpos yra šildomos. Bus parengtas energetinis vertinimas šiuos pastato dalies.

ATEST.NR	 ARCHITEKTŲ GILDĖJA <small>www.architektugildija.lt, I/K 300935676, S. Moniuskos g.10-7, Vilnius, tel.:868430306</small>				SANDĖLIAVIMO PASKIRTIES PASTATO, VILNIAUS R. SAV., PAGIRIŲ SEN., PAGIRIŲ K., ATEITIES G. 25, STATYBOS PROJEKTAS			
	A 1732	PV	R. MAZURONIS		2021	AIŠKINAMASIS RAŠTAS		LAI DA
A 1732	PDV	R. MAZURONIS		2021	0			
	ARCH.	L. VERBILIS		2021				
STADIJA	STATYTOJAS:				2021/7.9/ PAGIRIŲ K./TP		LAPAS	LAPŲ
PP	M. Z.						3	3

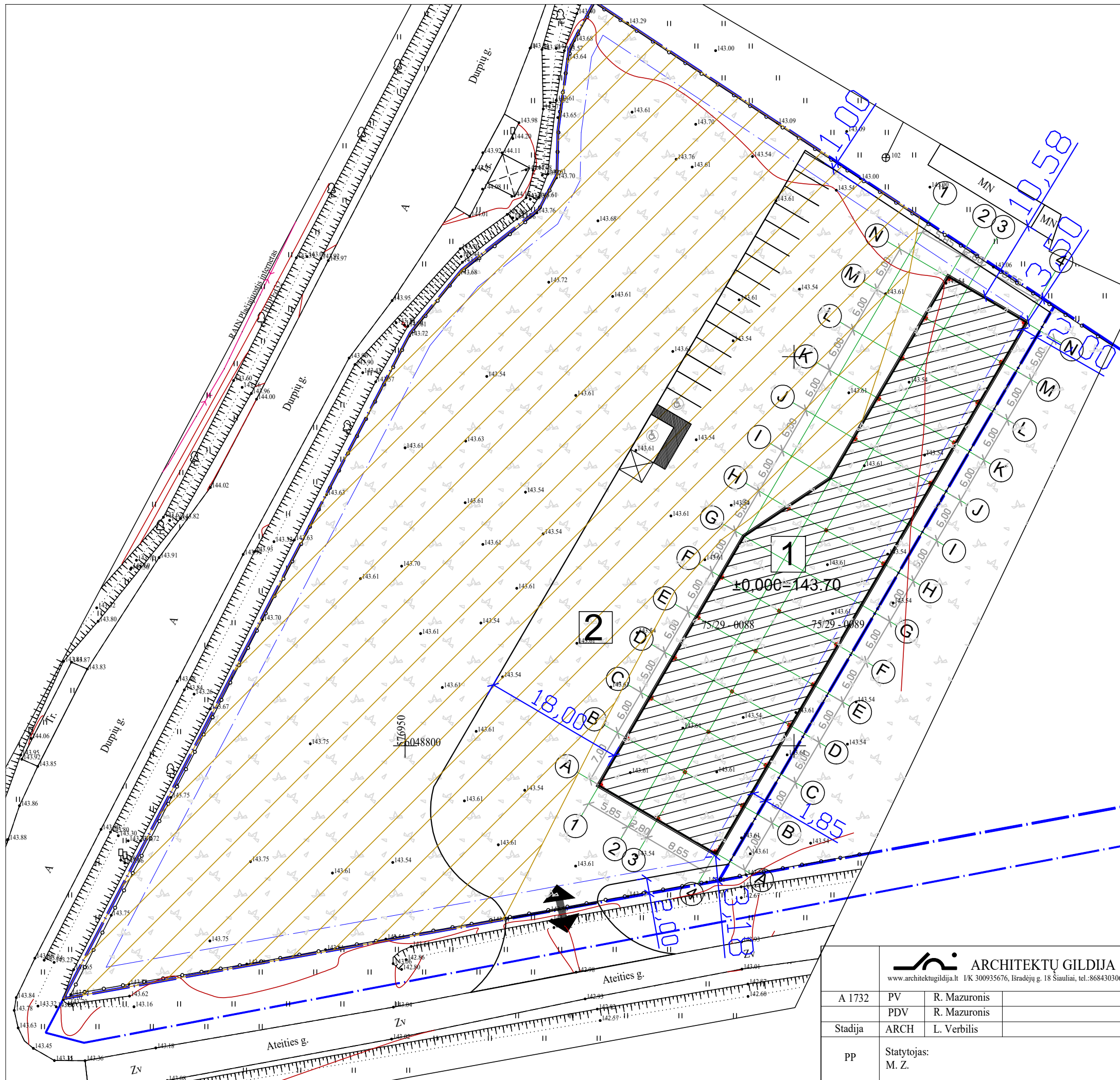

SKLYPO TECHINIAI RODIKLIAI:

Sklypo plotas	7835 m ²
Projektuojamas užstatymas	1213m ² (15,48%)
Projektuojamas intensyvumas	1256,22m ² (16,03%)
Kietų dangų plotas (aikštelė ir nuogrinda apie pastatą)	2432m ² (31%)
želdynai	4190m ² (apie 53%)

EKSPLIKACIJA:

1	7.9. sandėliavimo paskirties pastatai
2	12. Kitos paskirties inžineriniai statiniai (kiemo aikštelė)

SUTARTINIAI ŽENKLAI:

- Sklypo riba
- Projektuojamo pastato kontūras
- Stogo kontūras
- Įėjimas į pastatą
- Įvažiavimas į sklypą
- Kelio apsaugos zona

ARCHITEKTŲ GILDIJA <small>www.architektugildija.lt I/K 300935676, Išradėjų g. 18 Šiauliai, tel.:868430306</small>			
A 1732	PV	R. Mazuronis	2021
	PDV	R. Mazuronis	2021
Stadija	ARCH	L. Verbilis	2021
pp	Statytojas: M. Z.		

SANDĖLIAVIMO PASKIRTIES PASTATO, VILNIAUS R. SAV., PAGIRIŲ SEN., PAGIRIŲ K., ATEITIES G. 25, STATYBOS PROJEKTAS		
SKLYPO DANGŲ PLANAS M 1:500		LAIDA 0
2020/7.9/ PAGIRIŲ K. /TP		LAPAS 1
		LAPŲ 1

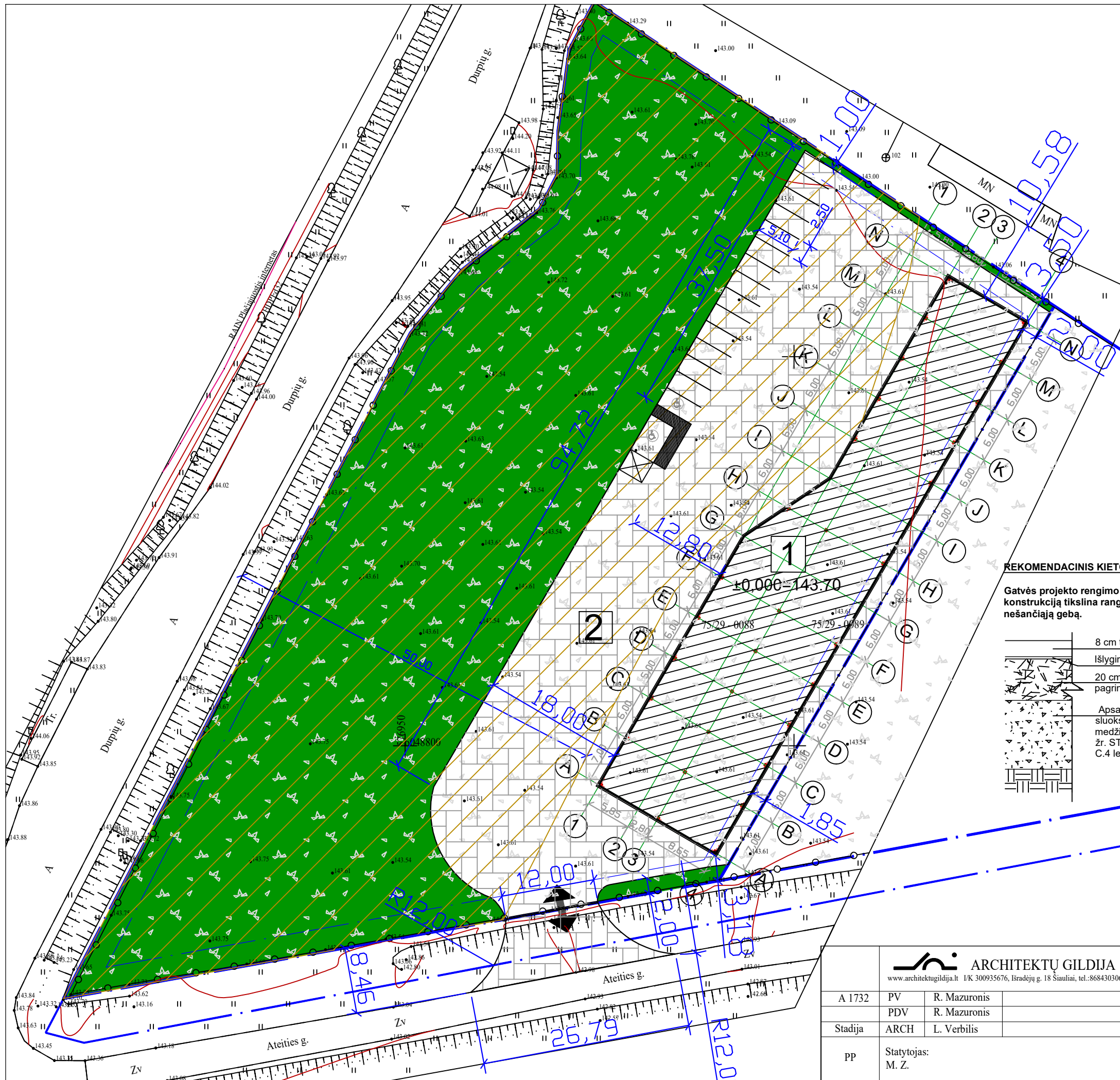

REKOMENDACINIS KIETOS KONSTRUKCIJOS MAZGAS

Gatvės projekto rengimo metu arba statybų metu dangos konstrukciją tikslina rangovas įvertinęs sankasos nešančiąją gebą.

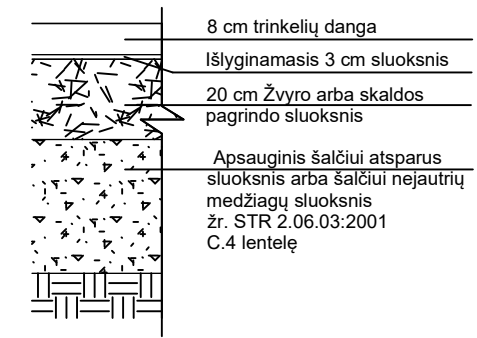

SKLYPO TECHNINIAI RODIKLIAI:

Sklypo plotas	7835 m ²
Projektuojamas užstatymas	1213m ² (15,48%)
Projektuojamas intensyvumas	1256,22m ² (16,03%)
Kietų dangų plotas (aikštelė ir nuogrinda apie pastatą)	2432m ² (31%)
želdynai	4190m ² (apie 53%)

EKSPLIKACIJA:

1	7.9. sandėliavimo paskirties pastatai
2	12. Kitos paskirties inžineriniai statiniai (kiemo aikštelė)

SUTARTINIAI ŽENKLAI:

	Sklypo riba
	Projektuojamo pastato kontūras
	Stogo kontūras
	Įėjimas į pastatą
	Įvažiavimas į sklypą
	Kietos dangos
	Numatomi želdynai
	Kelio apsaugos zona

<p>ARCHITEKTŲ GILDIJA www.architektugildija.lt I/K 300935676, Išradėjų g. 18 Šiauliai, tel.:868430306</p>				<p>SANDĖLIAVIMO PASKIRTIES PASTATO, VILNIAUS R. SAV., PAGIRIŲ SEN., PAGIRIŲ K., ATEITIES G. 25, STATYBOS PROJEKTAS</p>	
A 1732	PV	R. Mazuronis	2021	<p>SKLYPO DANGŲ PLANAS M 1:500</p>	LAIDA
	PDV	R. Mazuronis	2021		0
Stadija	ARCH	L. Verbilis	2021		
pp	Statytojas:	M. Z.		2020/7.9/ PAGIRIŲ K. /TP	LAPAS LAPŲ
					1 1

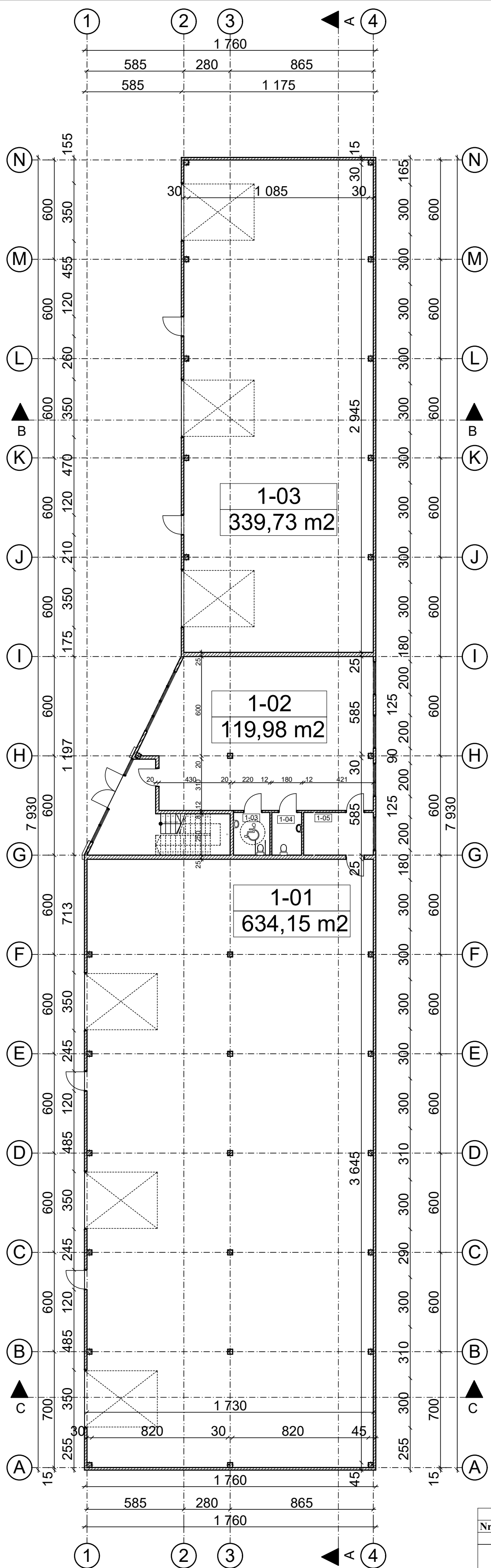

AUKŠTO PLANAI

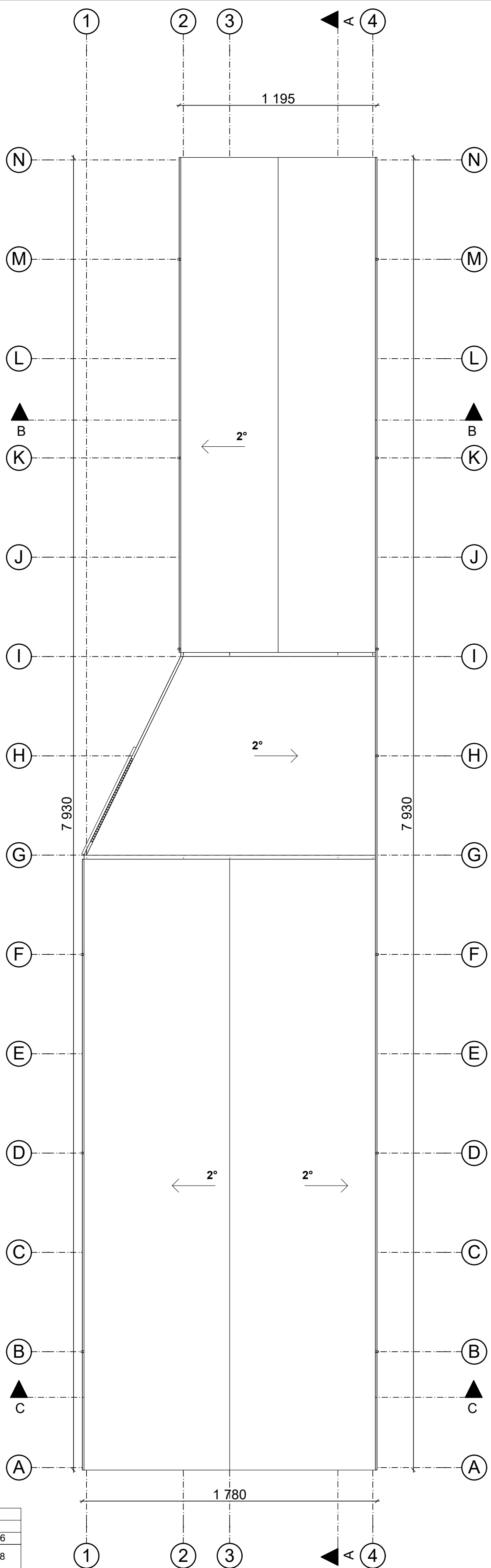

STOGO PLANAS

Patalpų eksplikacija		
Nr.	Pavadinimas	Plotas
1-01	Sandėlio patalpa	634,16
1-02	Administracinės patalpos	119,98
1-03	Sandėlio patalpa	339,73
1-03	WC	5,68
1-04	WC	4,64
1-05	Tech patalpos	10,86
2-01	Administracinės patalpos	119,98
2-02	WC	5,68
2-03	Virtuve	6,45
2-04	Kabinetas	9,06
		1 256,22 m²

±0.000=143.70

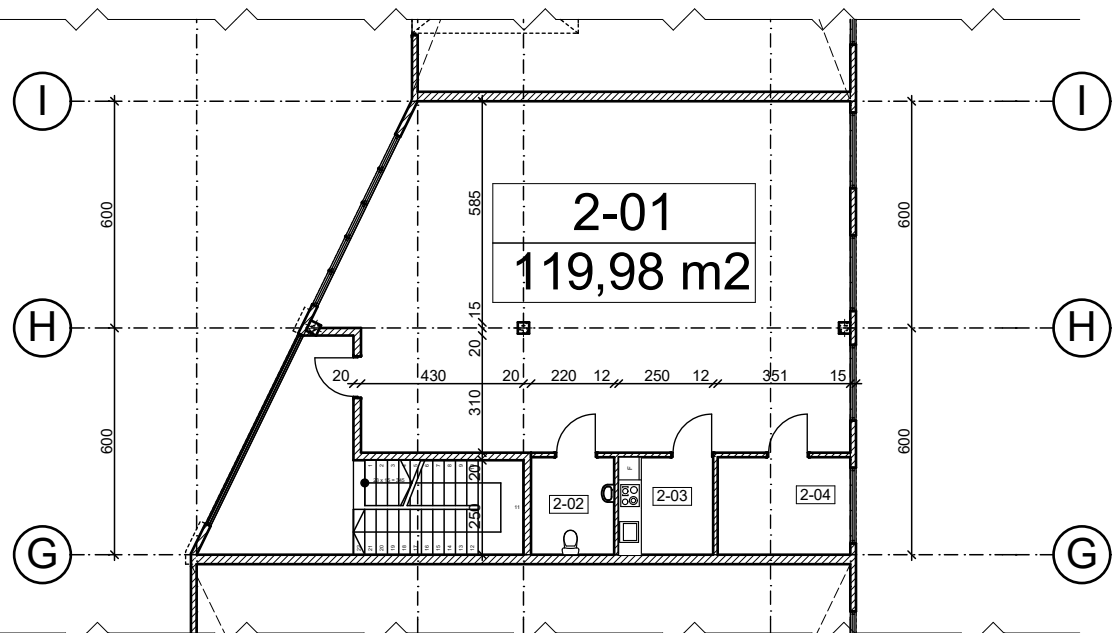

 ARCHITEKTŲ GILDIJA <small>www.architektugildija.lt K 300935676, S. Moniuskos g. 10-7 Vilnius, tel. 868430306</small>		SANDĖLIAVIMO PASKIRTIES PASTATŲ VILNIAUS R. SAV., PAGIRIŲ SEN., PAGIRIŲ K., ATEITIES G. 25, STATYBOS PROJEKTAS			
A 1732	PV	R. Mazuronis	2021	PIRMO AUKŠTO IR STOGO PLANAS M 1:200	Laida
A 1732	PDV	R. Mazuronis	2021		0
	ARCH	L. Verbilis	2021		Lapas
pp	Statytojas:	M.Z.		2021/7.9/ PAGIRIŲ K./TP	Lapų
					1

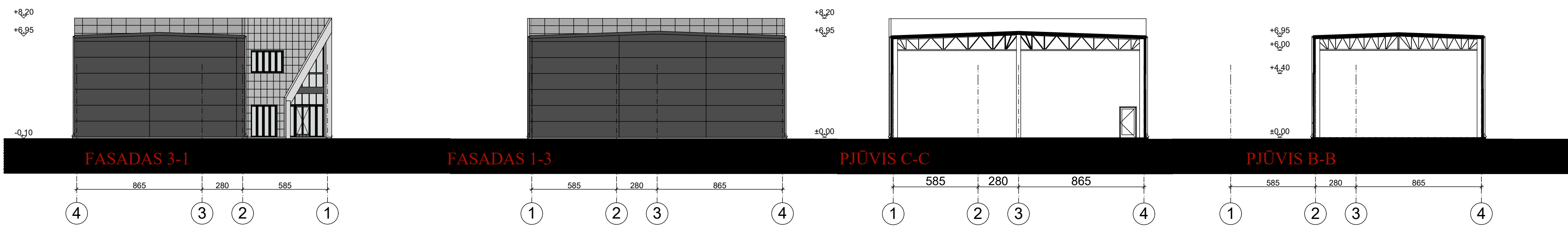
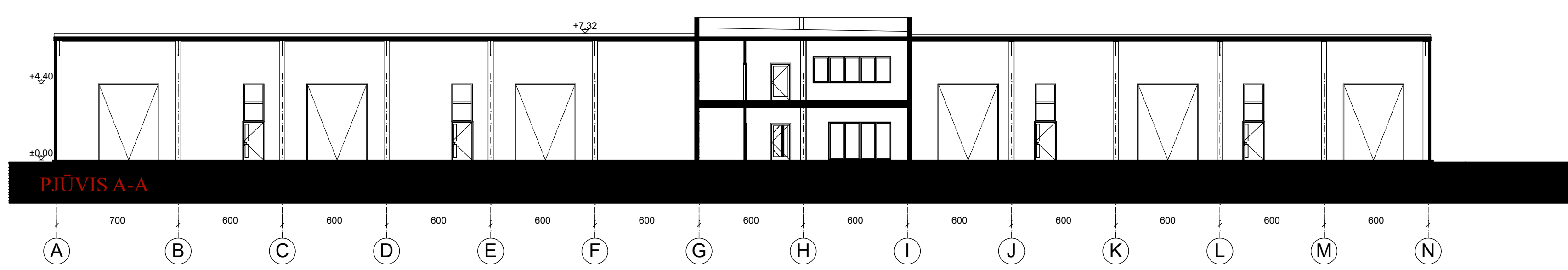
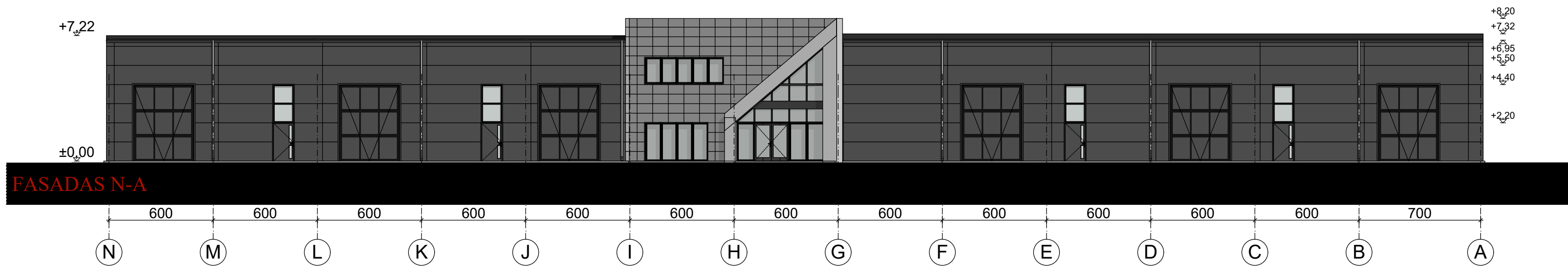
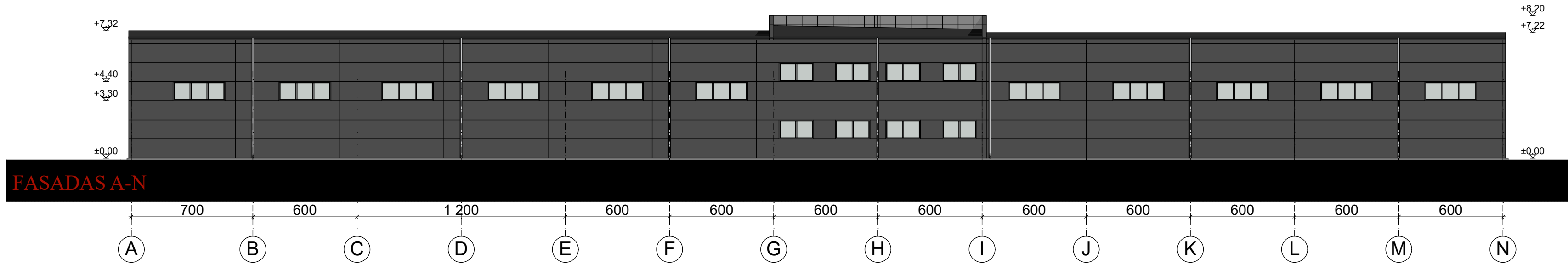

±0.000=143.70

 ARCHITEKTŲ GILDIAJA <small>www.architektugildija.lt K 300935676, S. Moniškios g. 10-7 Vilnius, tel. 868430306</small>		SANDĖLIAVIMO PASKIRTIES PASTATŲ VILNIAUS R. SAV., PAGIRIŲ SEN., PAGIRIŲ K., ATEITIES G. 25, STATYBOS PROJEKTAS					
A 1732	PV	R. Mazuronis	2021	FASADAI TARPAŠIU IR PJUVIAI M 1:200	Laida	0	
A 1732	PDV	R. Mazuronis	2021		2021/7.9/ PAGIRIŲ K./TP	Lapas	1
	ARCH	L. Verbilis	2021			Lapų	1
PP	Statytojas: M.Ž.						









