



**Pastabos:**

1. Matmenys duoti milimetrais, altitudės - metrais.
2. Prieš užsakant bet kokius gaminius gamybai, matemenis būtina tikslinti vietoje, o technines sąlygas suderinti su projekto autoriais.
3. Prieš pradėdant darbus visas augalinis sluoksnis turi būti pašalintas.
4. Pamatų pagrindu negali būti piltinis gruntas, durpės ar kitas silpnas gruntas.
5. Pamatų pado altitudėje radus silpnesnį gruntą, būtina pamatus perskaičiuoti.
6. Pamatus po montazo užpilti sausu smėliu sutankinant jį sluoksniais iki k=95.
7. Pamatai į susigulėjusį gruntą turi būti įgilinami ne mažiau 300mm.
8. Pamatų įrengimo darbus atlikti sausuoju metų laiku. Išgręžus Duobes ir radus vandenį, betonavimo darbus atlikti naudojant apsauginius vamzdžius.
9. Atlikus geologinius grunto tyrimus pastato pamatai gali kisti.
10. Ant pamato viršaus klojama 2sl. ruloninė hidroizoliacija (2sl. hidroizolo ant bituminės mastikos).
11. Visus matmenis tikslinti statybos metu.

			0	2021-07-26	VISUOMENĖS INFORMAVIMUI
			LAIDA	IŠLEIDIMO DATA	LAIIDOS STATUSAS, KEITIMO PRIEŽASTIS (JEI TAIKOMA)
			KVAL. PATV. DOK. NR.	 <b>UAB Urbon Design</b> S. Daukanto g. 13-2, LT-44305 Kaunas mob. 865044146, el. info@urbondesign.lt	<b>STATINIO PROJEKTO PAVADINIMAS</b> Vienbučio gyvenamojo namo K. Regelio g. 12, Kaune, naujos statybos projektas
			A2038	PV/ ARCH. K. BILZIUKEVIČIUS	<b>STATINIO NUMERIS IR PAVADINIMAS</b> 01 - Vienbutis gyvenamasis namas
				ARCH. E. ŠIMKUS	<b>DOKUMENTO PAVADINIMAS</b> Vizualizacija
					LAIDA 1:3,43 0
			LT	<b>UŽSAKOVAS</b> L. B.	<b>DOKUMENTO ŽYMUO</b> 2021-0003-01-PP-SA,B-09
			REV.	IŠLEIDIMO DATA	LAPAS 1 LAPŲ 1
				REVIZIJOS TIKSLAS	





<b>Pastabos:</b> 1. Matmenys duoti milimetrais, altitudės - metrais. 2. Prieš užsakant bet kokius gaminius gamybai, matemenis būtina tikslinti vietoje, o technines sąvybes suderinti su projekto autoriais. 3. Prieš pradėdant darbus visas augalinis sluoksnis turi būti pašalintas. 4. Pamatų pagrindu negali būti piltinis gruntas, durpės ar kitas silpnas gruntas. 5. Pamatų pado altitudėje radus silpnesnį gruntą, būtina pamatus perskaičiuoti. 6. Pamatų po montazo užpilti sausu smėliu sutankinant jį sluoksniais iki k=95. 7. Pamatai į susigulėjusį gruntą turi būti įgilinami ne mažiau 300mm. 8. Pamatų įrengimo darbus atlikti sausuoju metų laiku. Išgręžus Duobes ir radus vandenį, betonavimo darbus atlikti naudojant apsauginius vamzdžius. 9. Atlikus geologinius grunto tyrimus pastato pamatai gali kisti. 10. Ant pamato viršaus klojama 2sl. ruloninė hidroizoliacija (2sl. hidroizolo ant bituminės mastikos). 11. Visus matmenis tikslinti statybos metu.				0	2021-07-26	VISUOMENĖS INFORMAVIMUI		
				LAIDA	IŠLEIDIMO DATA		LAIDOS STATUSAS, KEITIMO PRIEŽASTIS (JEI TAIKOMA)	
				KVAL. PATV. DOK. NR.		<b>UAB Urbon Design</b> S. Daukanto g. 13-2, LT-44305 Kaunas mob. 865044146, el. info@urbondesign.lt	<b>STATINIO PROJEKTO PAVADINIMAS</b> Vienbučio gyvenamojo namo K. Regelio g. 12, Kaune, naujos statybos projektas	
				A2038	PV/ ARCH.	K. BILZIUKEVIČIUS	<b>STATINIO NUMERIS IR PAVADINIMAS</b> 01 - Vienbutis gyvenamasis namas	
					ARCH.	E. ŠIMKUS	<b>DOKUMENTO PAVADINIMAS</b> Vizualizacija	
							1:3,43	0
							LAPAS	LAPŲ
							1	1
		REV.	IŠLEIDIMO DATA	REVIZIJOS TIKSLAS	LT	<b>UŽSAKOVAS</b> L. B.	<b>DOKUMENTO ŽYMUO</b> 2021-0003-01-PP-SA,B-10	





**Pastabos:**

1. Matmenys duoti milimetrais, altitudės - metrais.
2. Prieš užsakant bet kokius gaminius gamybai, matemenis būtina tikslinti vietoje, o technines sąlygas suderinti su projekto autoriais.
3. Prieš pradėdant darbus visas augalinis sluoksnis turi būti pašalintas.
4. Pamatų pagrindai negali būti piltinis gruntas, durpės ar kitas silpnas gruntas.
5. Pamatų pado altitudėje radus silpnesnį gruntą, būtina pamatus perskaičiuoti.
6. Pamatų po montazo užpilti sausu smėliu sutankinant jį sluoksniais iki k=95.
7. Pamatai į susigulėjusį gruntą turi būti įgilinami ne mažiau 300mm.
8. Pamatų įrengimo darbus atlikti sausuoju metų laiku. Išgręžus Duobes ir radus vandenį, betonavimo darbus atlikti naudojant apsauginius vamzdžius.
9. Atlikus geologinius grunto tyrimus pastato pamatai gali kisti.
10. Ant pamato viršaus klojama 2sl. ruloninė hidroizoliacija (2sl. hidroizolo ant bituminės mastikos).
11. Visus matmenis tikslinti statybos metu.

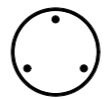
			0	2021-07-26	VISUOMENĖS INFORMAVIMUI	
			LAIDA	IŠLEIDIMO DATA	LAIDOS STATUSAS, KEITIMO PRIEŽASTIS (JEI TAIKOMA)	
			KVAL. PATV. DOK. NR.	 <b>UAB Urbon Design</b> S. Daukanto g. 13-2, LT-44305 Kaunas mob. 865044146, el. info@urbondesign.lt	<b>STATINIO PROJEKTO PAVADINIMAS</b> Vienbučio gyvenamojo namo K. Regelio g. 12, Kaune, naujos statybos projektas	
			A2038	PV/ ARCH. K. BILZIUKEVIČIUS	<b>STATINIO NUMERIS IR PAVADINIMAS</b> 01 - Vienbutis gyvenamasis namas	
				ARCH. E. ŠIMKUS	<b>DOKUMENTO PAVADINIMAS</b> Vizualizacija 1:3,43 0	
					<b>DOKUMENTO ŽYMUO</b> 2021-0003-01-PP-SA,B-11 LAPAS LAPŲ 1 1	
			LT	UŽSAKOVAS L. B.		
REV.	IŠLEIDIMO DATA	REVIZIJOS TIKSLAS				



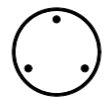

<b>Pastabos:</b> 1. Matmenys duoti milimetrais, altitudės - metrais. 2. Prieš užsakant bet kokius gaminius gamybai, matemenis būtina tikslinti vietoje, o technines sąlygas suderinti su projekto autoriais. 3. Prieš pradėdant darbus visas augalinis sluoksnis turi būti pašalintas. 4. Pamatų pagrindu negali būti piltinis gruntas, durpės ar kitas silpnas gruntas. 5. Pamatų pado altitudėje radus silpnesnį gruntą, būtina pamatus perskaičiuoti. 6. Pamatus po montazo užpilti sausu smėliu sutankinant jį sluoksniais iki k=95. 7. Pamatai į susigulėjusį gruntą turi būti įgilinami ne mažiau 300mm. 8. Pamatų įrengimo darbus atlikti sausuoju metų laiku. Išgręžus Duobes ir radus vandenį, betonavimo darbus atlikti naudojant apsauginius vamzdžius. 9. Atlikus geologinius grunto tyrimus pastato pamatai gali kisti. 10. Ant pamato viršaus klojama 2sl. ruloninė hidroizoliacija (2sl. hidroizolo ant bituminės mastikos). 11. Visus matmenis tikslinti statybos metu.				0	2021-07-26	VISUOMENĖS INFORMAVIMUI		
				LAIDA	IŠLEIDIMO DATA		LAIDOS STATUSAS, KEITIMO PRIEŽASTIS (JEI TAIKOMA)	
				KVAL. PATV. DOK. NR.	 <b>UAB Urbon Design</b> S. Daukanto g. 13-2, LT-44305 Kaunas mob. 865044146, el. info@urbondesign.lt		<b>STATINIO PROJEKTO PAVADINIMAS</b> Vienbučio gyvenamojo namo K. Regelio g. 12, Kaune, naujos statybos projektas	
				A2038	PV/ ARCH.	K. BILZIUKEVIČIUS	<b>STATINIO NUMERIS IR PAVADINIMAS</b> 01 - Vienbutis gyvenamasis namas	
					ARCH.	E. ŠIMKUS	<b>DOKUMENTO PAVADINIMAS</b> Vizualizacija	
							1:3,43	0
							LAPAS	LAPŲ
							1	1
					LT	UŽSAKOVAS	<b>DOKUMENTO ŽYMUO</b> 2021-0003-01-PP-SA,B-12	
				REV.	IŠLEIDIMO DATA	REVIZIJOS TIKSLAS		



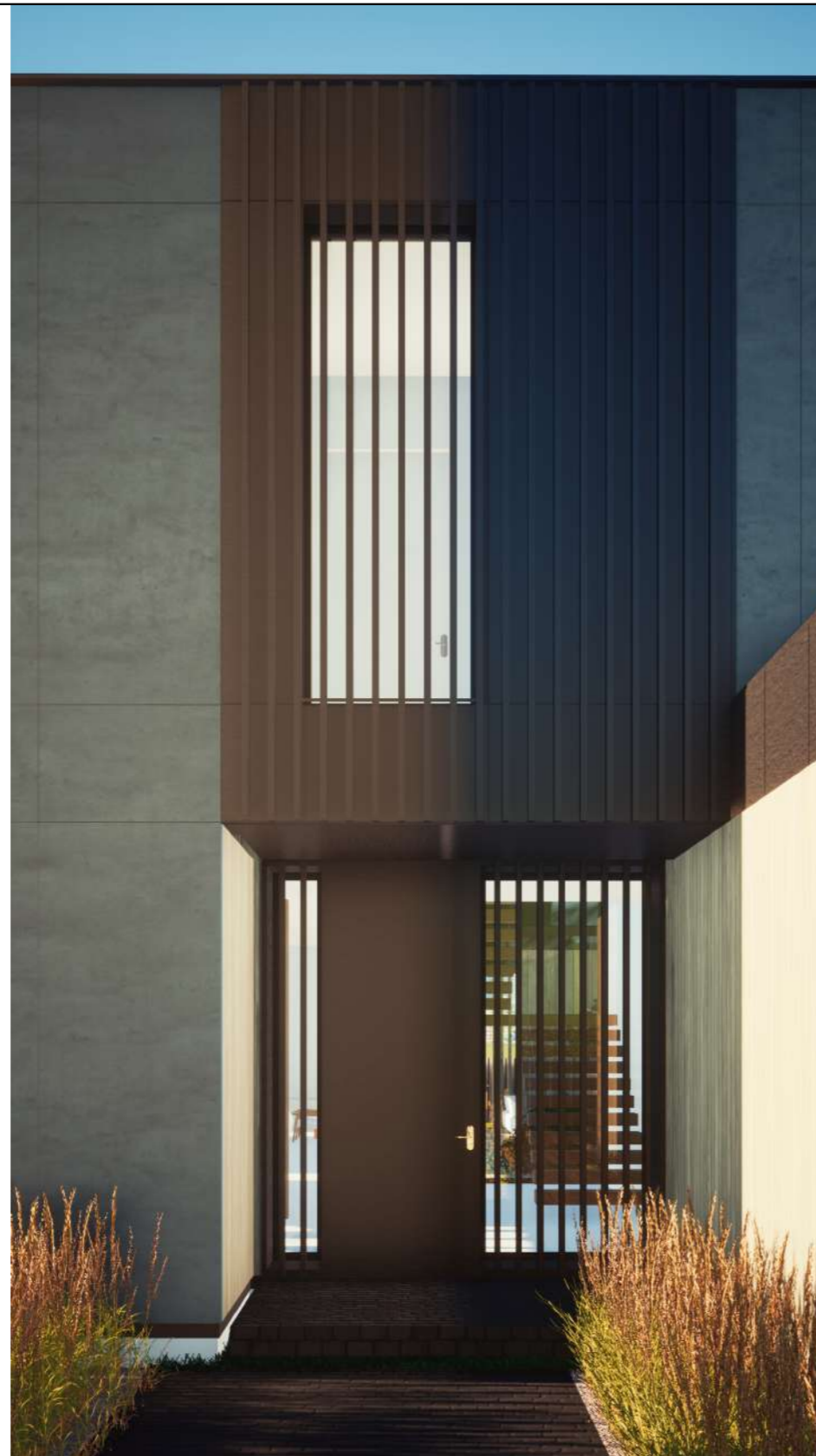

**Pastabos:**

1. Matmenys duoti milimetrais, altitudės - metrais.
2. Prieš užsakant bet kokius gaminius gamybai, matmenis būtina tikslinti vietoje, o technines sąlygas suderinti su projekto autoriais.
3. Prieš pradėdant darbus visas augalinis sluoksnis turi būti pašalintas.
4. Pamatų pagrindu negali būti piltinis gruntas, durpės ar kitas silpnas gruntas.
5. Pamatų pado altitudėje radus silpnesnį gruntą, būtina pamatus perskaičiuoti.
6. Pamatus po montazo užpilti sausu smėliu sutankinant jį sluoksniais iki k=95.
7. Pamatai į susigulėjusį gruntą turi būti įgilinami ne mažiau 300mm.
8. Pamatų įrengimo darbus atlikti sausuoju metų laiku. Išgręžus Duobes ir radus vandenį, betonavimo darbus atlikti naudojant apsauginius vamzdžius.
9. Atlikus geologinius grunto tyrimus pastato pamatai gali kisti.
10. Ant pamato viršaus klojama 2sl. ruloninė hidroizoliacija (2sl. hidroizolo ant bituminės mastikos).
11. Visus matmenis tikslinti statybos metu.

REV.	IŠLEIDIMO DATA	REVIZIJOS TIKSLAS

0	2021-07-26	VISUOMENĖS INFORMAVIMUI	
LAIDA	IŠLEIDIMO DATA	LAIDOS STATUSAS, KEITIMO PRIEŽASTIS (JEI TAIKOMA)	
KVAL. PATV. DOK. NR.	 <b>UAB Urbon Design</b> S. Daukanto g. 13-2, LT-44305 Kaunas mob. 865044146, el. info@urbondesign.lt	<b>STATINIO PROJEKTO PAVADINIMAS</b> Vienbučio gyvenamojo namo K. Regelio g. 12, Kaune, naujos statybos projektas	
A2038	PV/ ARCH. K. BILZIUKEVIČIUS	<b>STATINIO NUMERIS IR PAVADINIMAS</b> 01 - Vienbutis gyvenamasis namas	
	ARCH. E. ŠIMKUS	<b>DOKUMENTO PAVADINIMAS</b> Vizualizacija	
		1:6,10	0
		LAPAS	LAPŲ
LT	UŽSAKOVAS	<b>DOKUMENTO ŽYMUO</b> 2021-0003-01-PP-SA.B-13	
	L. B.	1	1