



# UAB "NIUNEVOS PROJEKTAI"

M. KODAS 6864234, M. ADRESAS: DAUM N 31, STANI NAI, PANEV ŽIO RAJ., TEL. 869814468, EL. PAŠTAS: niuneva10@gmail.com

Projekto Nr.:

**PD4A-2104-PP**

Projektas:

**GAMYBOS PASKIRTIES PASTATO  
REKONSTRAVIMO PROJEKTAS**

Objektas:

**DUONOS KEPYKLA**

Adresas:

**JANONIO G. Nr.7, PANEVĖŽYS, PANEVĖŽIO M. SAV.,  
SKLYPO UNIKALUS NR. 2701-0010-0119, KADASTRO NR. 2701/0010:119**

Užsakovas:

**UAB "VILNIAUS DUONA"**

Dalis:

**BENDROJI DALIS**

Stadija:

**PROJEKTINIAI PASI LYMAI**

Projekto vadovas

**HAROLDAS NIUNEVA**

**atestato Nr. 31300**

Data:

**2021 04**

## Tekstinis dokumentas ir br žini žiniaraštis

Eil s Nr.	Žym jimas	Laida	Pavadinimas	Pastabos
-----------	-----------	-------	-------------	----------

## Tekstiniai dokumentai

1	BZ-001	0	Dokumentas ir br žini žiniaraštis	1 lapas
2	PD-001	0	Privalom j dokumentas rašas	1 lapas
3	AR-001	0	Aiškinamasis raštas	3 lapai

## Br žiniai

1	SP.B-001	0	Situacijos schema	1 lapas
2	SP.B-002	0	Sklypo planas. Pastat išd stymo schema	1 lapas
3	SAB-001	0	Kepyklos pastato planas	1 lapas
4	SAB-002	0	Griaunama stogin ir nauj patalp planas	1 lapas
5	SAB-003	0	Pietinis fasadas	1 lapas
6	SAB-004		Sand liopj viai	1 lapas

Atestato Nr.					<b>GAMYBOS PASKIRTIES PASTATO J.JANONIO G. NR.7, PANEV ŽIO M., REKONSTRAVIMO PROJEKTAS</b>				
	UAB "NIUNEVO'S PROJEKTAI"								
	Pareigos	V.Pavard	Parašas	Data	<b>PROJEKTINIAI PASI LYMAI</b>				
31300	P.V.	H. Niuneva		2021 04					
					Tekstinis dokumentas ir br žini žiniaraštis			Laida	
								0	
LT	Statytojas: UAB "Vilniaus duona"				PD4A-2104-PP-BŽ-001			Lapas	Lap
								1	1

**Pagrindinių normatyvinių dokumentų, kuriais vadovaujantis parengtas projektas, sąrašas**

Projektas yra parengtas vadovaujantis 2021 04 01 dienai galiojančiais teisės aktais ir normatyviniais dokumentais ir pagal Lietuvos Respublikoje galiojančius statybos verslą reglamentuojančius teisės aktus ir normatyvinius dokumentus.

Pagrindiniai normatyviniai dokumentai:

<b>Įstatymai:</b>	
	Lietuvos Respublikos statybos įstatymas
<b>Organizaciniai tvarkomieji normatyviniai dokumentai:</b>	
STR 1.01.03:2017	Statinių klasifikavimas
STR 1.01.05:2007	Normatyviniai statybos techniniai dokumentai
STR 1.01.08:2002	Statinio statybos rūšys
STR 1.04.01:2005	Esamų statinių tyrimai
STR 1.04.04:2017	Statinio projektavimas, projekto ekspertizė
STR 1.05.01:2017	Statybą leidžiantys dokumentai. Statybos užbaigimas. Statybos sustabdymas. Savavališkos statybos padarinių šalinimas. Statybos pagal neteisėtai išduotą statybą leidžiantį dokumentą padarinių šalinimas
<b>Techninių ir specialiųjų reikalavimų normatyviniai dokumentai:</b>	
STR 2.01.01(1):2005	Esminiai statinio reikalavimai. Mechaninis patvarumas ir pastovumas
STR 2.01.01(2):1999	Esminiai statinio reikalavimai. Gaisrinė sauga
STR 2.01.01 (3):1999	Esminiai statinio reikalavimai. Higiena, sveikata, aplinkos apsauga.
STR 2.01.01 (4):2008	Esminiai statinio reikalavimai. Naudojimo sauga
STR 2.01.01 (5):2008	Esminiai statinio reikalavimai. Apsauga nuo triukšmo
STR 2.01.01(6):2008	Esminiai statinio reikalavimai. Energijos taupymas ir šilumos išsaugojimas
STR 2.01.07:2003	Pastatų vidaus ir išorės aplinkos apsauga nuo triukšmo
STR 2.02.07:2012	Sandėliavimo, gamybos ir pramonės statiniai. Pagrindiniai reikalavimai
STR 2.03.02:2005	Gamybos pramonės ir sandėliavimo statinių sklypų tvarkymas
STR 2.05.20:2006	Langai ir išorinio įėjimo durys
STR 2.05.02:2008	Statinių konstrukcijos. Stogai
STR 2.05.03:2003	Statybinių konstrukcijų projektavimo pagrindai
STR 2.05.04:2003	Poveikiai ir apkrovos
STR 2.05.08:2005	Plieninių konstrukcijų projektavimas. Pagrindinės nuostatos
STR 2.05.13:2004	Statinių konstrukcijos grindys
LST 1516-98	Statinio projektas. Bendrieji įforminimo reikalavimai.

Atestato Nr.	 UAB "NIUNEVDOS PROJEKTAI"				<b>GAMYBOS PASKIRTIES PASTATO J.JANONIO G. NR.7, PANEVŽIO M., REKONSTRAVIMO PROJEKTAS</b>  <b>PROJEKTINIAI PASI LYMAI</b>			
	Pareigos	V.Pavard	Parašas	Data	Privalom j dokument s rašas			Laida
31300	P.V.	H. Niuneva		2021 04				0
Etapas	Statytojas: UAB "Vilniaus duona"				PD4A-2104-PP-PD-001		Lapas	Lap
PP							1	1

**GAMYBOS PASKIRTIES PASTATO J.JANONIO G. NR.7, PANEV ŽIO M.,  
REKONSTRAVIMO PROJEKTAS**

Projektiniai pasiūlymai

**AIŠKINAMASIS RAŠTAS**

**1. BENDRIEJI DUOMENYS**

Sklypo centrinėje dalyje rekonstruojamas duonos kepyklos pastatas, nugriaunant esamos stoginės dalį ir suformuojant papildomas 2 sandėliavimo paskirties patalpas.

Projektas: Gamybos paskirties pastato J.Janonio g. Nr.7, Panevėžio m., rekonstravimo projektas.

Statinio statybvietės adresas: J.Janonio g. Nr.7, Panevėžio m., Panevėžio m. sav., žemės sklypo unikalus Nr. 2701-0010-0119, žemės sklypo kadastro Nr. 2701/0010:119

Statinio naudojimo paskirtis: Gamybos paskirties pastatas.

Statybos rūšis – rekonstravimas;

Statinio kategorija - ypatingas;

Statytojas – UAB „Vilniaus duona“, Perkūnkiemio 7, Vilnius. tel: Nr.: 8 659 16171;

Projektuotojas – UAB „Niunevos projektai“, m. kodas 168642343, Daumenų g.31, Staniūnų k., Panevėžio r., (statinio projekto vadovas Haroldas Niuneva (atest. Nr. 31300), tel: Nr.: 8 687 31944);

**2. SKLYPO PLANAS**

Sklypas kuriame numatomi projektavimo darbai yra miesto šiaurės vakarų pramoniniame rajone, J.Janonio g. Nr.7, Panevėžio m., nuomos teise priklauso UAB „Vilniaus duona“ ir yra registruotas Žemės ir kito nekilnojamo turto kadastro ir registro valstybės mone. Žemės sklypo kadastro Nr. 2701/0010:119. Sklypo plotas yra 1,5684 ha. Sklypo naudojimo paskirtis: kita; naudojimo būdas: pramonės ir sandėliavimo objektų teritorijos.

Sklypas dalinai užstatytas - šiuo metu čia yra veikianti duonos kepykla iš šiaurės pusės ribojasi su J.Janonio gatve, iš rytų pusės su asfaltuotu pravažiuoju, iš pietų pusės su Plėkšnių kaimo gatve, iš vakarų pusės su gretimomis gamyklos teritorijomis. Kepyklos teritorija yra aptverta aklina gelžbetonine tvora iš surenkamų gelžbetoninių elementų. Iš J.Janonio gatvės yra du važiavimai kepyklos teritorijai, vienas rytinėje pusėje prie miltų sandėlio, kitas vakarinėje pusėje prie administracinio pastato. Prie J.Janonio gatvės prieš kepyklos pastatus ir mone teritorijoje yra rengtos lengvos

Atestato Nr.	 UAB "NIUNEVOS PROJEKTAI"				<b>GAMYBOS PASKIRTIES PASTATO J.JANONIO G. NR.7, PANEV ŽIO M., REKONSTRAVIMO PROJEKTAS</b>			
								<b>PROJEKTINIAI PASIŪLYMAI</b>
	Pareigos	V.Pavard	Parašas	Data	Aiškinamasis raštas			
31300	P.V.	H. Niuneva		2021 04				Laida
Etapas	Statytojas: UAB "Vilniaus duona"				PD4A-2104-PP-AR-001		Lapas	Lap
PP							1	3

automobili parkavimo aikštel s. Pagal STR 2.06.04:2014 30 lentel sand liui, kurio sand liavimo plotas yra 200 m<sup>2</sup> numatoma 1 automobilio stov jimo vieta.

Sklypo topografin nuotrauk M 1:500 atliko V.Tauro individuali mon 2019m. kovo m n. Vietov lygi su nuolydžiu piet pus , paviršiaus altitud s yra nuo 50.80 iki 50.13 m absoliutinio aukš io. Dalis teritorijos tarp pastat teritorija yra išasfaltuota. Teritorijoje esan i želdyn plotas – 1542 m<sup>2</sup>, kas sudaro ~ 10% sklypo ploto.

Sklype drenažo sistemos n ra.

Sklypo bendrieji rodikliai:

Sklypo plotas	1,5690 ha
Sklypo užstatymas	8300 m <sup>2</sup>
Sklypo užstatymo tankumas	52,90 %
Sklypo užstatymo intensyvumas	55,45 %

### PASTAT DISLOKACIJA SKLYPE

Sklypo plane esami pastatai sunumeruoti sekan iai:

01-kepyklos pastatas (3P1p).

02-milt sand lio pastatas (2F4p).

03-administracinis pastatas (4B2p).

04-dujin katilin (19P1g).

05-taros sand lis (5F1b).

06-požemin civilin s saugos sl ptuv (18H1b).

07-esamas katilin s kaminas.

### VERTIKALUS PLANAVIMAS

Už pagrind paimta esamos asfaltuotos teritorijos aukš iai. Esamas sklypo reljefas nekei iamas. Privažiavim dangos yra esamos, dalinai remontuojamos.

### EISMO ORGANIZAVIMAS

Automobili privažiavimui prie sand lio yra asfaltuotas privažiavimas. Privažiavimo keliai teritorijoje užtikrina transporto privažiavim iš vis pusi . Išvažiavimai iš sklypo J.Janonio gatv .

## 3. PASTAT ARCHITEKT RINIS PLANAVIMAS.

Sklypo centrin je dalyje rekonstruojamas duonos kepyklos pastatas (inventorizacijos planepažym tas Nr. 3P1p).

Rekonstrukcijos metu numatoma nugriauti peitin je pastato pus je esan i stogin , kuri trukdo pravažiuoti autotransportui. Rekonstruojant kepyklos gamybin pastat numatoma suprojektuoti apie 250 m<sup>2</sup> ploto priestat ir rengti taros, bei konteineri sand lius. Rekonstravimo metu sand lio išor s sienos bus padengtos 150 mm storio daugiasluoksn mis apšiltintomis plokšt mis (sandwith tipo) su akmens vatos užpildu. Apdailos plokš i spalva pagal RAL 9006. Numatomai važiavimo vartai (5x 4,2m ir 2x2,9m) iš pietin s pus s, spalva pilka, pagal RAL 9006.

Rekonstruojamo gamybinio pastato ploto ir t rio rodikliai:

Užstatymo plotas	6517 m <sup>2</sup>
Pastato t ris	44140 m <sup>3</sup>
Bendras plotas	6397,27 m <sup>2</sup>
Pastato aukštis	9,90 m.
Aukšt skai ius	1 aukštas.

PD4A-2104-PP-AR-001	Lapas	Lap	Laida
	2	3	0

#### 4. STATINIO KONSTRUKCIJOS.

Kepyklos pastato nešanios konstrukcijos yra surenkamos gelžbetoninės kolonos, 12 ir 6 m gelžbetoninės sijos, gelžbetoninės briaunuotos plokštės. Lauko sienos pirmame aukšte kiemo pusėje iš 51cm storio. Vidaus sienos iš 25 cm, o pertvaros iš 12 cm storio silikatinių plytų mro. Langai mediniai, vietomis iš stiklo blokelių. Durys metalinės. Grindys - betoninės, armuotos, ant sutankintos skaldos pagrindo. Rengiant sandliavimo patalpas, prie esančių kolon tvirtinamos 150 mm storio daugiasluoksnės apšiltintos plokštės (sandwith tipo) su akmens vatos užpildu ir rengiami pakeliami vatai.

Vidaus apdaila: sandliavimo patalpų vidus, durys, vartai - gamyklinės.

Išorės apdaila. Cokolis betoninis, dažomas tamsiai pilkos spalvos fasadiniais dažais. Sienos - daugiasluoksnės plokštės su akmens vatos užpildu, montuojama horizontaliai. Stogas – vienšlaitis, sutaptintas, su spec kamineliais. Lauko vartai – pakeliami, segmentiniai.

Vandens nuvedimas išorinis.

Sandliavimo patalpos - nešildomos.

#### 5. INŽINERINIAI TINKLAI.

Sklype yra visi, monso darbui reikalingi inžineriniai tinklai. Vidaus ir lauko tinklai pertvarkymui bus ruošiami atskiri projektai.

#### 6. TECHNOLOGINIAI PROCESAI

Esama kepykla pastatyta 1966 metais ir per metus pagamina virš 43800 ton duonos ir pyrago gaminių. Objektas yra nepriskiriamas prie ypatingos svarbos objektui, kuriuose gali būti saugomos ypač kenksmingos ar kitaip pavojingos medžiagos viršijant leistinus ribinius kiekius.

2004-2007 metais, atlikta gamybinio cecho pirmo aukšto technologinis perplanavimas, šildymo, vadinamo, oro kondicionavimo sistemų renovacija, rengtos dvi naujos produkcijos gamybos linijos su miltų transportavimo, plikimo ir tešlos rauginimo rengimais, naujai atliekta elektros instaliacijų ir numatyti statybos darbai. 2008 metais buvo atlikta kepyklos gamybinio pastato dalies patalpų, kepyklos logistikos patalpų ir taros ploviklos rekonstrukcija, renovuota dalis šildymo, vadinamo, oro kondicionavimo, dujų tiekimo, vandentiekio ir nuotekų sistemų, atlikti patalpų elektros instaliacijų, tolimesnį pastatų modernizavimą, inžinerinius tinklus, dar vienai duonos gamybos linijai bei miltų transportavimui, logistikos priestato statybai, naujas ekspedijavimo rampas bei teritorijos sutvarkymą su nauju važiavimu. Rengtas naujas važiavimas ir nauja transporto manevravimo aikštė.

PD4A-2104-PP-AR-001	Lapas	Lap	Laida
	3	3	0

# SKLYPO PLANAS

SITUACIJOS SCHEMA

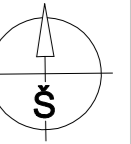

IŠTRAUKA IŠ PANEV ŽIO MIESTO GENPLANO

SUTARTINIAI ŽENKLIAI :

- SKLYPO RIBOS
- REKONSTRUOJAMA STATINIO DALIS
- UAB "VILNIAUS DUONA"KEPYKLOS SKLYPAS

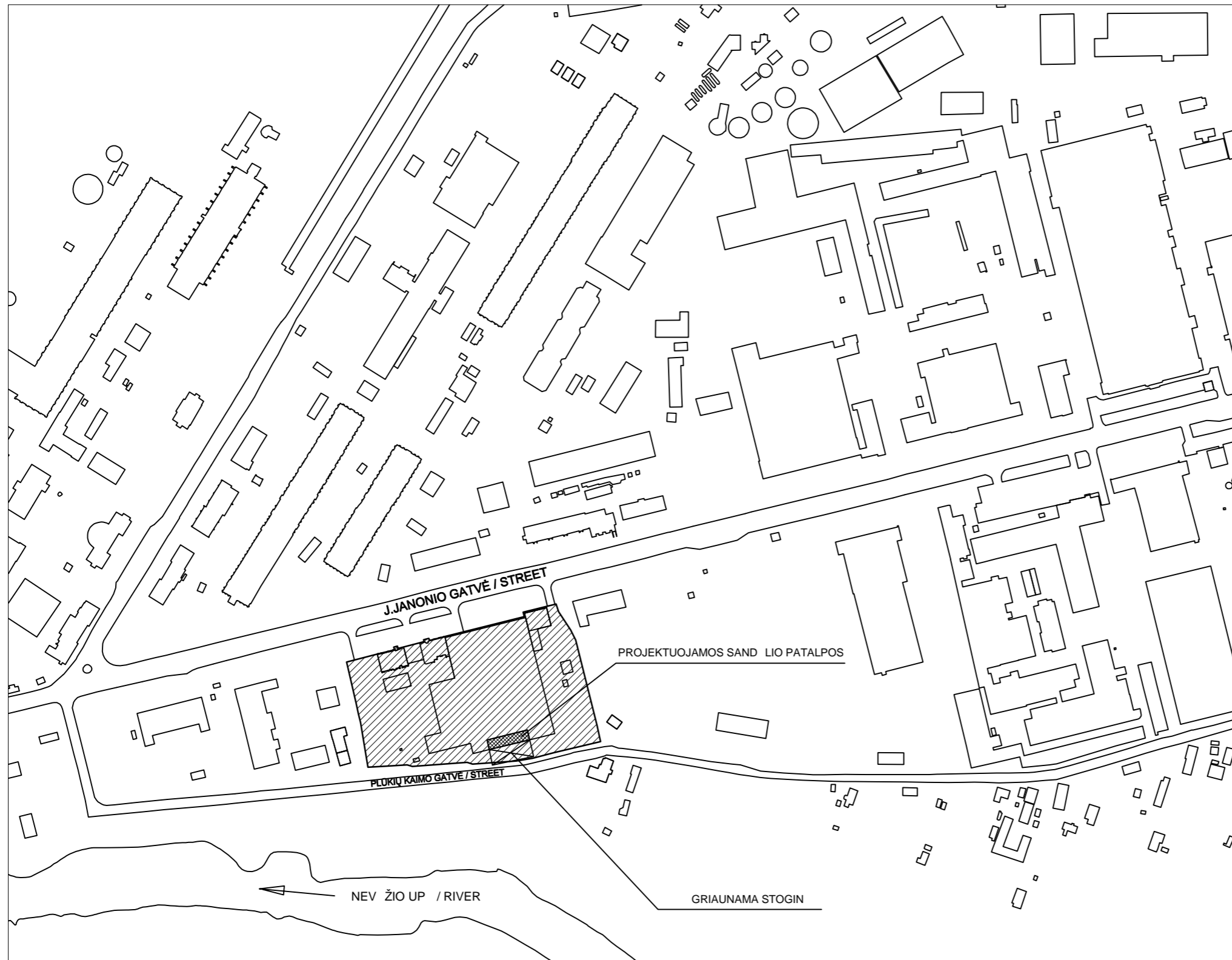

<b>UAB "NIUNEVS PROJEKTAI"</b> adresas: Daum n g. 31, lt-38121, Stani n k., Velžio sen., Panev žio raj. ; Tel.: 8 698 14464; el.p. niuneva10@gmail.com; m. kodas 6864234;				<b>GAMYBOS PASKIRTIES PASTATO J.JANONIO G. NR.7,                  PANEV ŽIO M., REKONSTRAVIMO PROJEKTAS                  PROJEKTINIAI PSI LYMAI</b>		
31300	PV	H.NIUNEVA	2021 04	<b>SKLYPO PLANAS                  SITUACIJOS SCHEMA</b>		LAIDA
A460	PDV	A.ŠIRONAS	2021 04			0
ETAPAS				PD4A-2104-PP-SP.B-001		LAPAS
PP						1
Statytojas: UAB "VILNIAUS DUONA"						1

# SKLYPO PLANAS M 1:500

## EKSPLIKACIJA:

Nr.	PAVADINIMAS
01.	KEPYKLOS GAMYBINIS PASTATAS
02.	MILT SAND LIO PASTATAS
03.	ADMINISTRACINIS PASTATAS
04.	DUJIN KATILIN
05.	KATILIN S KAMINAS
06.	SAND LIS
07.	SAND LIS

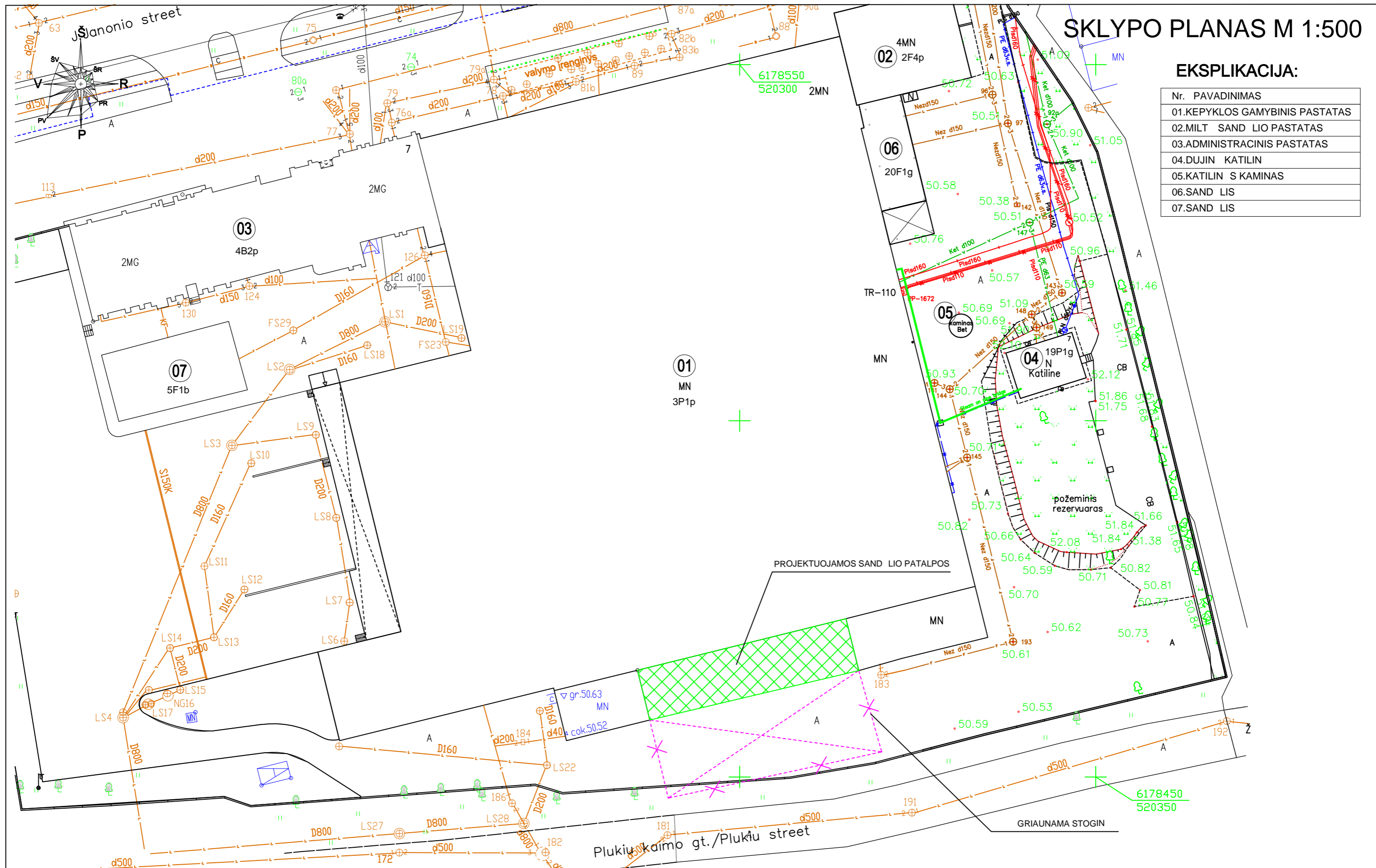

**UAB "NIUNEVS PROJEKTAI"**  
 adresas: Daum n g. 31, lt-38121, Stani n k., Veižio sen., Panev žio raj.;  
 Tel.: 8 687 31944; el.p. niuneva10@gmail.com; m. kodas 168642343;

31300	PV	H.NIUNEVA	2019 03
ETAPAS			
PP	Statytojas:	UAB "VILNIAUS DUONA"	

PASTAT , J.JANONIO 7, PANEV ŽIO M., STATYBOS IR REKONSTRAVIMO PROJEKTAS PROJEKTINIAI PSI LYMAI		MASTELIS	LAIDA
SKLYPO PLANAS PASTAT IŠD STYMO SCHEMA			0
PD4A-2104-PPSB.B-002		LAPAS	LAP
		1	1



# KEPYKLOS PASTATO PLANAS

NAUJOS PATALPOS

DEMONTUOJAMA STOGINE

GRIAUNAMA STOGIN

## SUTARTINIAI PAŽYMĖJIMAI:

-  ESAMOS SIENOS
-  NAUJOS SIENOS
-  ESAMOS KOLONOS
-  NAIKINAMA STOGIN

## PATALPŲ EKSPLIKACIJA

101.KABINETAS	11.71 kv.m.
102.LABORATORIJA	10.67 kv.m.
104.PLOVYKLA	21.62 kv.m.
105.KORIDORIUS	23.35 kv.m.
108.ŽALIAVŲ DOZAVIMO PATALPA	38.38 kv.m.
110.DOZAVIMO PATALPA	34.17 kv.m.
112.ŽALIAVŲ SANDĖLIS	137.25 kv.m.
116.KOMPRESORINĖ	70.33 kv.m.
117.DUJŲ PASKIRSTYMO PUNKTAS	16.70 kv.m.
119.10KV ELEKTROS SKYDINĖ	17.33 kv.m.
120.TRANSFORMATORINĖ TR2	6.82 kv.m.
121.TRANSFORMATORINĖ TR1	6.82 kv.m.
122. MBD	22.27 kv.m.
124.VENT. KAMERA	128.76 kv.m.
125.VENTILIACIJOS ŠACHTA	4.41 kv.m.
132.ĮRANKIŲ SANDĖLIS	55.49 kv.m.
133.MEISTRO KABINETAS	4.92 kv.m.
134.KORIDORIUS	18.17 kv.m.
135.WC	41.19 kv.m.
138.KONTEINERIŲ SANDĖLIS	79.38 kv.m.
139.PAKAVIMO MEDŽIAGŲ SANDĖLIS	163.38 kv.m.
141.EKSPEDICIJOS SKYRIUS	1116.35 kv.m.
142.TAMBURAS	10.52 kv.m.
143.TAROS PLOVYKLA	121.50 kv.m.
146.SANDĖLIS	37.20 kv.m.
147.TAMBURAS	28.97 kv.m.
148.TAMBURAS	22.53 kv.m.
149.TAMBURAS	37.28 kv.m.
151.TAROS SANDĖLIS	293.93 kv.m.
152.EKSPEDITORIŲ KABINETAS	20.95 kv.m.
153.WC	13.16 kv.m.
154.VAIRUOTOJŲ POILSIO PATALPA	17.11 kv.m.
164.MOTERŲ WC	10.47 kv.m.
165.MOTERŲ PRAUSYKLA	5.91 kv.m.
166.MOTERŲ DUŠAI	16.53 kv.m.
167.VYRŲ PRAUSYKLA	5.23 kv.m.
168.MOTERŲ RŪBINĖ	87.37 kv.m.
169.VYRŲ RŪBINĖ	34.27 kv.m.
170.VYRŲ DUŠAI	5.52 kv.m.
171.TAMBURAS	2.65 kv.m.
172.TAMBURAS	2.56 kv.m.
173.TAMBURAS	4.03 kv.m.
174.WC	1.37 kv.m.
175.KORIDORIUS	24.13 kv.m.
178.ĮRANKIŲ SANDĖLIS	3.89 kv.m.
179.ĮRANKIŲ SANDĖLIS	8.01 kv.m.
180.MEISTRO KABINETAS	16.60 kv.m.
181.KORIDORIUS	15.83 kv.m.
182.KORIDORIUS	9.94 kv.m.
183.MEISTRO KABINETAS	11.54 kv.m.
184.LAIPTINĖ	
185.SANDĖLIS	15.53 kv.m.
186.MEISTRO KABINETAS	41.53 kv.m.
187.KEPYKLA	3166.26 kv.m.
201.RAUGŲ PATALPA	145.69 kv.m.
202.MILTŲ BUNKERINĖ	40.19 kv.m.
204.KABINETAS	16.30 kv.m.
205.KORIDORIUS	3.65 kv.m.
206.KORIDORIUS	4.75 kv.m.
207.SANDĖLIS	6.11 kv.m.
208.DEGUSTACIJOS SALĖ	32.94 kv.m.
209.LABORATORIJA	59.92 kv.m.
<b>IŠ VISO:</b>	<b>6397,27 kv.m.</b>

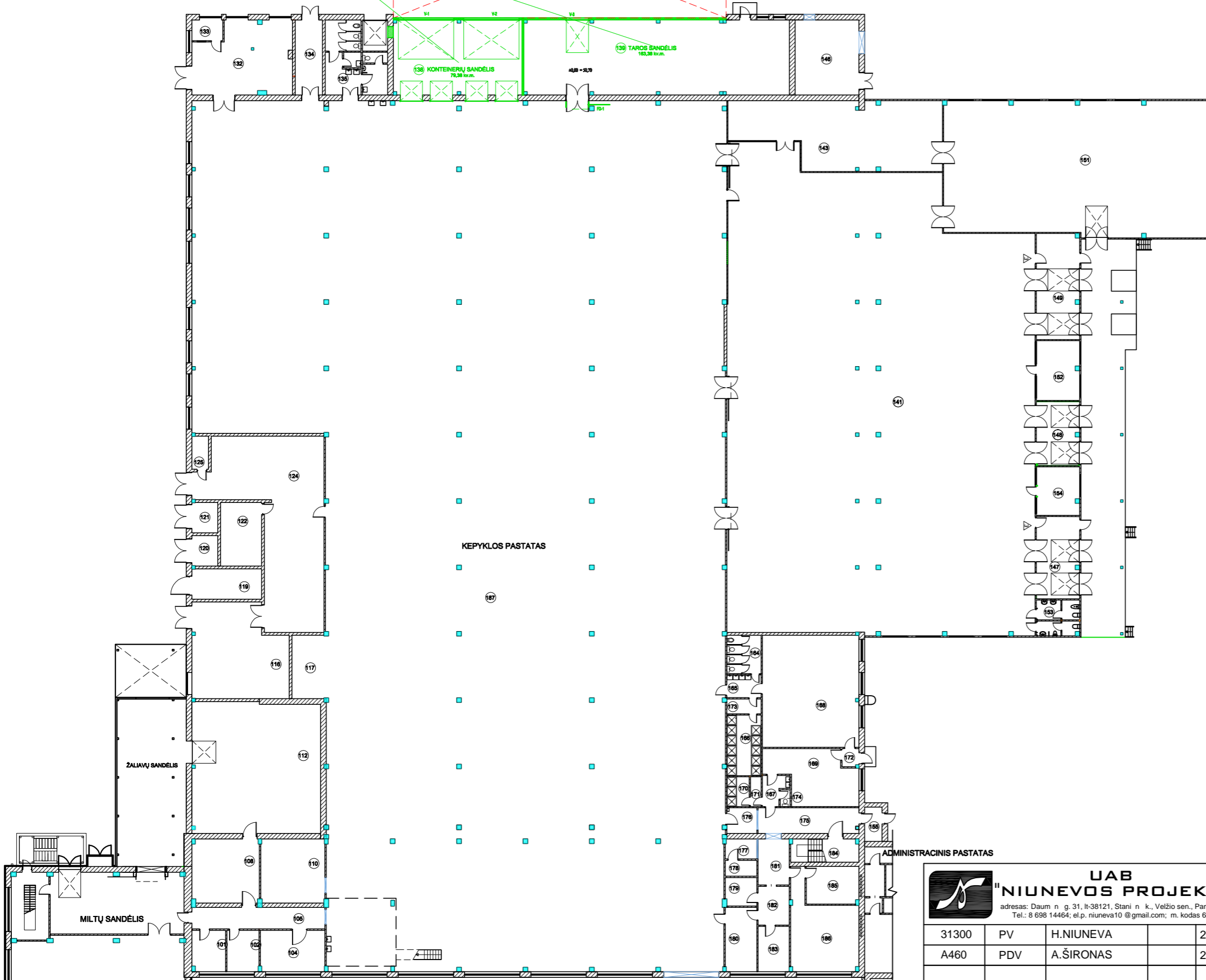

**UAB "NIUNEVS PROJEKTAI"**  
 adresas: Daum n g. 31, lt-38121, Stani n k., Velžio sen., Panev žio raj. ;  
 Tel.: 8 698 14464; el.p. niuneva10@gmail.com; m. kodas 6864234;

31300	PV	H.NIUNEVA	2021 04
A460	PDV	A.ŠIRONAS	2021 04
ETAPAS			
PP	Statytojas:	UAB "VILNIAUS DUONA"	

GAMYBOS PASKIRTIES PASTATO J.JANONIO G. NR.7, PANEV ŽIO M., REKONSTRAVIMO PROJEKTAS PROJEKTINIAI PSI LYMAI	
KEPYKLOS PASTATO PLANAS	
PD4A-2104-PP-SA.B-001	
LAPAS	LAP
1	1

# PLANAS

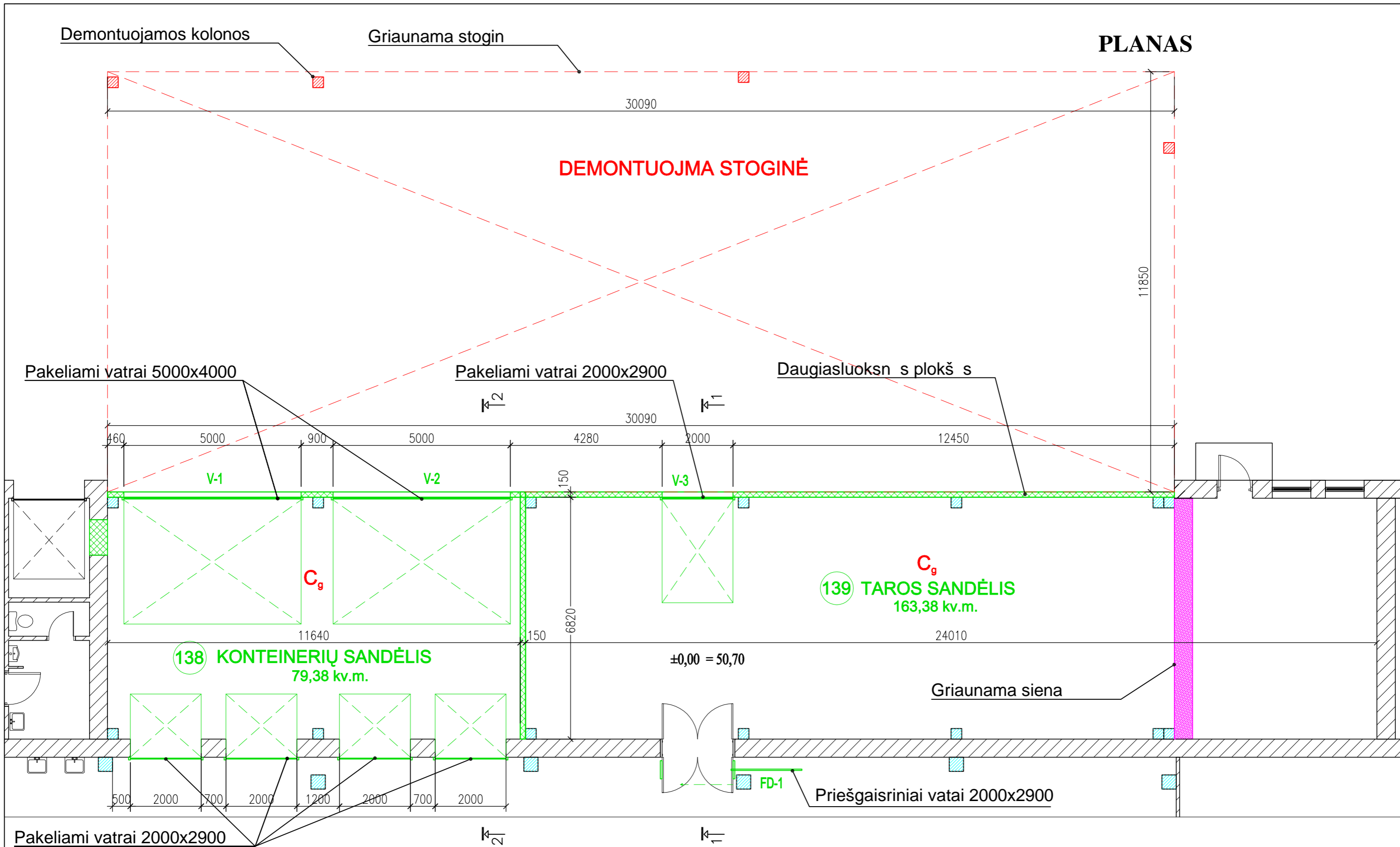

## SUTARTINIAI PAŽYMĖJIMAI:

- ESAMOS SIENOS
- NAUJOS SIENOS
- ESAMOS KOLONOS
- NAIKINAMA STOGINĖ
- GRIAUNAMOS SIENOS

<b>UAB "NIUNEVA PROJEKTAI"</b> adresas: Daugėnų g. 31, LT-38121, Staniūnų k., Vėližių sen., Panevėžio raj. ; Tel.: 8 698 14464; el.p. niuneva10@gmail.com; m. kodas 6864234;				
31300	PV	H.NIUNEVA		2021 04
A460	PDV	A.ŠIRONAS		2021 04
ETAPAS				
PP	Statytojas:	UAB "VILNIAUS DUONA"		

GAMYBOS PASKIRTIES PASTATO J.JANONIO G. NR.7,  
 PANEVĖŽIO M., REKONSTRAVIMO PROJEKTAS  
 PROJEKTINIAI PSI LYMAI

GRIAUNAMA STOGINĖ  
 NAUJAS PATALPŲ PLANAS

PD4A-2104-PP-SA.B-002

LAIKA

0

LAPAS LAP

1 1

# PIETINIS FASADAS

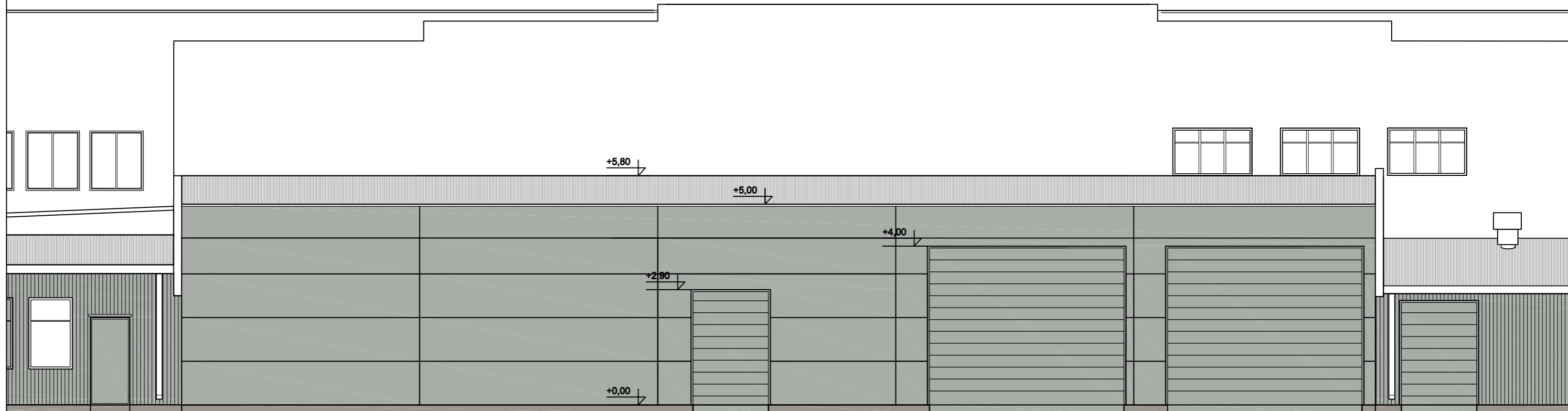

- Sienos - daugiasluksniai paneliai, šviesiai pilka (RAL 9006)  
Pakeliami vartai, šviesiai pilka (RAL 9006)
- Cokolis - pilka (RAL 7023)

 <b>UAB "NIUNEVA PROJEKTAI"</b> adresas: Daumėnų g. 31, LT-38121, Staniūnų k., Vėlžio sen., Panevėžio raj. ; Tel.: 8 698 14464; el.p. niuneva10@gmail.com; m. kodas 6864234;				<b>GAMYBOS PASKIRTIES PASTATO J.JANONIO G. NR.7,                  PANEVĖŽIO M., REKONSTRAVIMO PROJEKTAS                  PROJEKTIINIAI PSILYMAI</b>			
31300	PV	H.NIUNEVA		2021 04	PIETINIS FASADAS	LAIDA	
A460	PDV	A.ŠIRONAS		2021 04		0	
ETAPAS					PD4A-2104-PP-SA.B-003	LAPAS	
PP Statytojas: UAB "VILNIAUS DUONA"						LAP	
					1	1	

### PJŪVIS 1-1

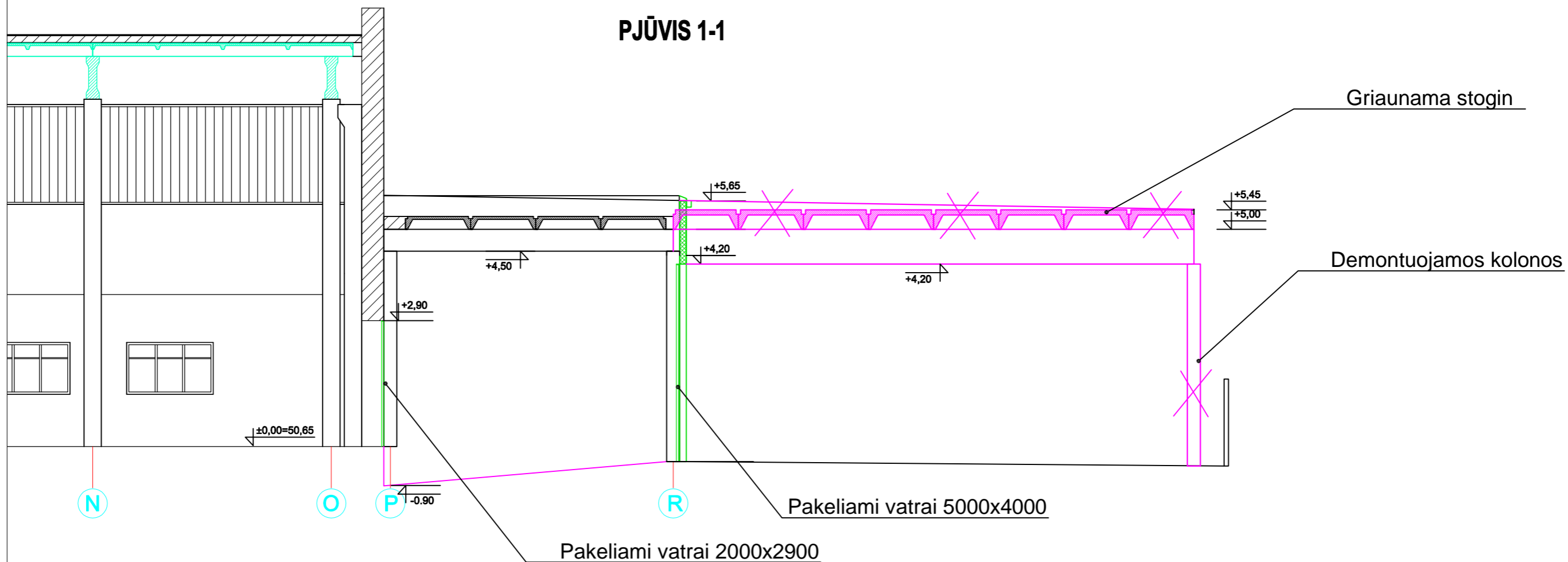

### PJŪVIS 2-2

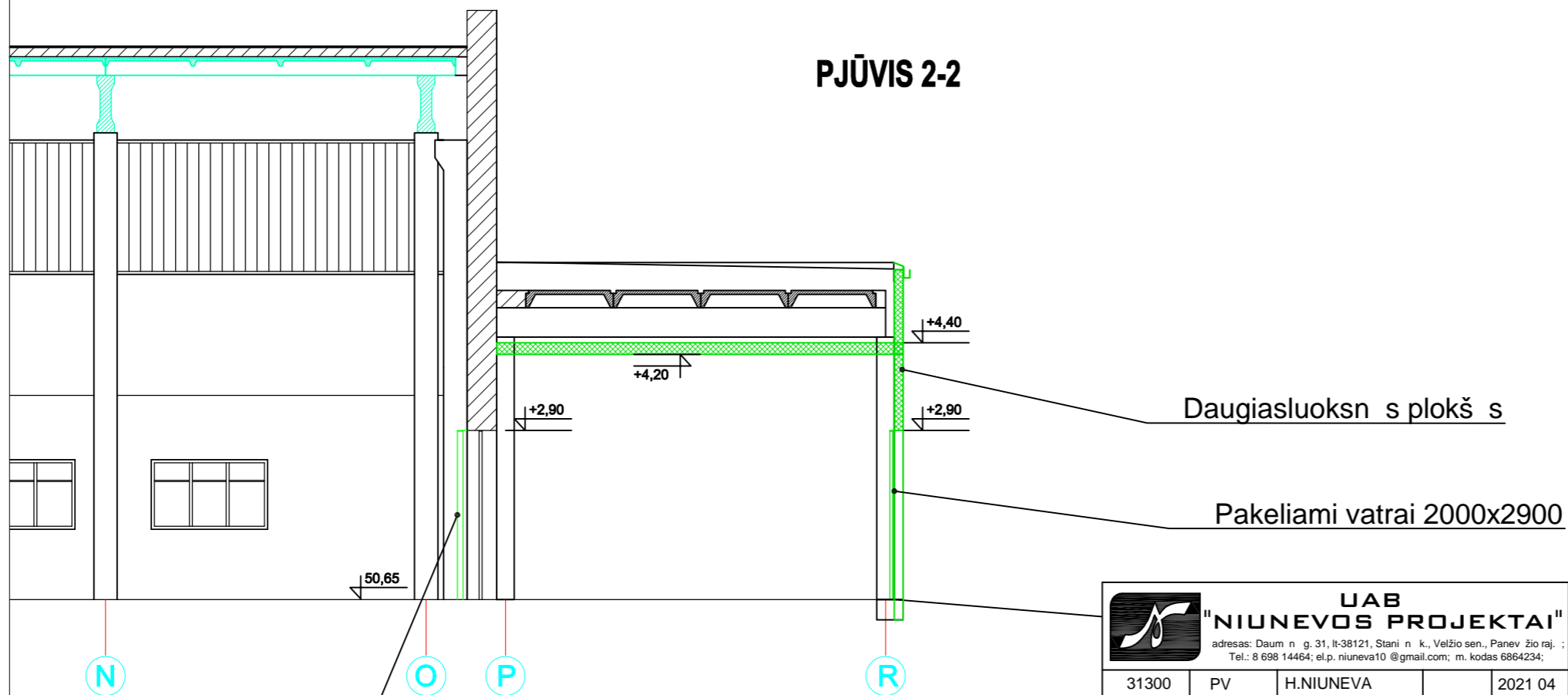

Priešgaisriniai vatai 2000x2900

 <b>UAB "NIUNEVOS PROJEKTAI"</b> adresas: Daum n g. 31, lt-38121, Stani n k., Veižio sen., Panev žio raj. ; Tel.: 8 698 14464; el.p. niuneva10@gmail.com; m. kodas 6864234;					<b>GAMYBOS PASKIRTIES PASTATO J.JANONIO G. NR.7,                  PANEV ŽIO M., REKONSTRAVIMO PROJEKTAS                  PROJEKTIINIAI PSI LYMAI</b>		
31300	PV	H.NIUNEVA		2021 04	SAND LIO PJ VIAI		LAI DA
A460	PDV	A.ŠIRONAS		2021 04			0
ETAPAS					PD4A-2104-PP-SA.B-004		LAPAS
PP							1
Statytojas: UAB "VILNIAUS DUONA"							LAP
							1