

<b>PROJEKTUOTOJAS</b>	<b>UAB „PRIMUM group“</b> Savanorių pr. 65a, 3 aukštas LT-03149 Vilnius Mob.: 869147120; info@primum.lt		 Uždaroji akcinė bendrovė
<b>PROJEKTO NR.</b>	<b>PRI-21.11</b>		
<b>PROJEKTAS</b>	<b>Gydymo paskirties pastato Dainavos g. 7, Miroslavo k., Miroslavo sen., Alytaus r. sav., statybos projektas</b>		
<b>STATYBOS RŪŠIS</b>	<b>Nauja statinio statyba</b>		
<b>PROJEKTAVIMO STADIJA</b>	<b>Projektiniai pasiūlymai</b>		
<b>STATINIO KATEGORIJA</b>	<b>Neypatingasis statinys</b>		
<b>DALIS</b>	<b>Bendroji dalis</b>		
<b>UŽSAKOVAS</b>	<b>VšĮ Alytaus rajono savivaldybė pirminės sveikatos priežiūros centras</b>		
<b>ĮMONĖS PAVADINIMAS</b>	<b>PAREIGOS</b>	<i>Vardas, pavardė, atestato Nr.</i>	<b>PARAŠAS</b>
<b>UAB "PRIMUM Group"</b>	<b>Direktorius</b>  <b>PV</b>	<b>R. Masialskis</b>  <b>S. ŠLEIVIENĖ</b> atestatas Nr. 26450	

VILNIUS 2021

Projekto pavadinimas:

Gydymo paskirties pastato, Dainavos g. 7, Miroslavo k., Miroslavo sen., Alytaus r. sav., statybos projektas



### PROJEKTINIŲ PASIŪLYMŲ BYLOS SUDĖTIES ŽINIARAŠTIS

Eil. Nr.	Žymuo	Laida	Pavadinimas	Pastabos
1.	PRI-20.11- PP -PSŽ	0	Projektinių pasiūlymų sudėties žiniaraštis	
2.	PRI-20.11- PP -BSR	0	Bendrieji statinio rodikliai	
3.	PRI-20.11- PP -AR	0	Aiškinamasis raštas	
<b>Brėžiniai</b>				
4.	PRI-20.11- PP -B.01	0	Sklypo planas M1:250	
5.	PRI-20.11- PP -B.02	0	Aukšto planai M1:100	
6.	PRI-20.11- PP -B.03	0	Pjūviai M1:100	
7.	PRI-20.11- PP -B.04	0	Fasadai M1:100	

0	2021-05	Statybos leidimui (konkursui)						
Laida	Išleidimo data	Laidos statusas ir išleidimo priežastis						
	UAB „PRIMUM Group“ ĮK 302736580 Savanorių pr. 65a, 3 aukštas LT-03149 Vilnius info@primum.lt		Projekto pavadinimas: <b>Gydymo paskirties pastato, Dainavos g. 7, Miroslavo k., Miroslavo sen., Alytaus r. sav., statybos projektas</b>					
	PV 26450	Sonata Šleivienė	<b>PROJEKTINIŲ PASIŪLYMŲ BYLOS SUDĖTIES ŽINIARAŠTIS</b>	LAIDA				
	PDV A1027	Deimantas Čekanauskas		0				
ARCH BM000424	Indrė Peželytė							
LT	Užsakovas: VšĮ Alytaus rajono savivaldybė pirminės sveikatos priežiūros centras		PRI-21.11-PP-BD-BSŽ	<table border="1"> <tr> <th>LAPAS</th> <th>LAPŲ</th> </tr> <tr> <td>1</td> <td>1</td> </tr> </table>	LAPAS	LAPŲ	1	1
LAPAS	LAPŲ							
1	1							



STR 1.04.04:2017 „Statinio projektavimas,  
projekto ekspertizė“  
5 priedas

## BENDRIEJI STATINIO RODIKLIAI

Pavadinimas	Mato vienetas	Kiekis	Pastabos
-------------	---------------	--------	----------

### I SKYRIUS SKLYPAS

1. sklypo plotas	m <sup>2</sup>	21770	
2. sklypo užstatymo intensyvumas	%	11	
3. sklypo užstatymo tankis	%	8	

### II SKYRIUS PASTATAI

1. Pastato paskirties rodikliai (gamybos, kitos planuojamos ūkinės veiklos, paslaugų apimtis, butų, vietų, lovų, bendras ir aptarnaujamų žmonių skaičius, kiti rodikliai).

2. Pastato bendrasis plotas.*	m <sup>2</sup>	184.16
3. Pastato tūris.*	m <sup>3</sup>	955
4. Aukštų skaičius.*	vnt.	1
5. Pastato aukštis.*	m	4.1
6. Energinio naudingumo klasė		A++

0	2021-05	Statybos leidimui		
Laida	Išleidimo data	Laidos statusas ir išleidimo priežastis		
	UAB „PRIMUM group“ Savanorių pr. 65a, 3 aukštas LT-03149 Vilnius info@primum.lt	Projekto pavadinimas:	Gydymo paskirties pastato, Dainavos g. 7, Miroslavo k., Miroslavo sen., Alytaus r. sav., statybos projektas	
	PV 26450	Sonata Šleivienė	BENDRIEJI STATINIO RODIKLIAI	LAIDA
	PDV A1027	Deimantas Čekanauskas		0
	ARCH BM000424	Indrė Pėželytė		
LT	Užsakovas: VšĮ Alytaus rajono savivaldybė pirminės sveikatos priežiūros centras	PRI-21.11-PP-BSR	LAPAS	LAPŲ
			1	2

Projekto pavadinimas:

**Gydymo paskirties pastato, Dainavos g. 7, Miroslavo k., Miroslavo sen., Alytaus r. sav., statybos projektas**

\* Žvaigždute pažymėti rodikliai apskaičiuojami vadovaujantis Nekilnojamojo turto kadastrinių matavimų ir kadastro duomenų surinkimo taisyklėmis, kurias tvirtina Lietuvos Respublikos žemės ūkio ministras. Baigus statybą ir atlikus kadastrinius matavimus šie rodikliai gali turėti neesminių nukrypimų [5.39].

Statinio projekto vadovas Sonata Šleivienė, atestato Nr. 26450; 2021-05-28  
(vardas, pavardė, parašas, kvalifikacijos atestato arba pažymos Nr., data)

PRI-21.11-PP-BSR	Lapas	Lapų	Laida
	2	2	0



## BENDRAS AIŠKINAMASIS RAŠTAS

### 1.1. Norminiai dokumentai, kuriais vadovaujantis parengti projektiniai pasiūlymai

Eil. Nr.	Dokumento pavadinimas	Santrauka
1.	Lietuvos Respublikos statybos įstatymas	NR. I-1240
2.	Lietuvos Respublikos teritorijų planavimo įstatymas	NR. I-1120
3.	Lietuvos Respublikos aplinkos apsaugos įstatymas	NR. 5-75
4.	Želdinių apsaugos, vykdant statybos darbus, taisyklės, patvirtintos Lietuvos Respublikos aplinkos ministro 2010 kovo 15 d. įsakymu	NR. D1-193
5.	„Visuomeninės paskirties statiniai“	STR 2.02.02:2004
6.	„Normatyviniai statybos techniniai dokumentai“	STR 1.01.02:2016
7.	„Statinio projektavimas, projekto ekspertizė“	STR 1.04.04:2017
8.	„Esminis statinio reikalavimas. Higiena, sveikata, aplinkos apsauga“	STR 2.01.01(3):1999
9.	„Esminis statinio reikalavimas. Naudojimo sauga“	STR 2.01.01(4):2008
10.	„Statybos darbai. Statinio statybos priežiūra“	STR 1.06.01:2016
11.	„Statinio statybos rūšys“	STR 1.01.08:2002
12.	„Statybą leidžiantys dokumentai. Statybos užbaigimas. Statybos sustabdymas. Savavališkos statybos padarinių šalinimas. Statybos pagal neteisėtai išduotą statybą leidžiantį dokumentą padarinių šalinimas“	STR 1.05.01:2017
13.	„Statinio naudojimo paskirtis ir gyvavimo trukmė“	STR 1.12.06:2002
14.	Statinio projektas .Bendrieji įforminimo reikalavimai	LST 1516:1998

0	2021-06	Statybos leidimui						
Laida	Išleidimo data	Laidos statusas ir išleidimo priežastis						
	UAB „PRIMUM group“ Savanorių pr. 65a, 3 aukštas LT-03149 Vilnius info@primum.lt		Projekto pavadinimas: <b>Gydymo paskirties pastato, Dainavos g. 7, Miroslavo k., Miroslavo sen., Alytaus r. sav., statybos projektas</b>					
	PV 26450	Sonata Šleivienė	<b>BENDRAS AIŠKINAMASIS RAŠTAS</b>					
	PDV A1027	Deimantas Čekanauskas						
	ARCH BM000424	Indrė Pėželytė						
LT	Užsakovas: VšĮ Alytaus rajono savivaldybė pirminės sveikatos priežiūros centras	<b>PRI-21.11-PP-AR</b>		<table border="1"> <tr> <td>LAPAS</td> <td>LAPŲ</td> </tr> <tr> <td>1</td> <td>7</td> </tr> </table>	LAPAS	LAPŲ	1	7
LAPAS	LAPŲ							
1	7							



## 1.2. Projekto dalyviai

**Užsakovas.** VšĮ Alytaus rajono savivaldybė pirminės sveikatos priežiūros centras (įmonės kodas 193107218). Naujoji g. 48, LT-62381 Alytus.

**Statytojas.** Alytaus rajono savivaldybė (įmonės kodas 188718528). Pulko g. 21, LT-62135 Alytus.

**Projektuoto rengėjas.** UAB “PRIMUM group”, Savanorių per. 65a, LT-03149, Vilnius (įmonės kodas 302736580) Projekto vadovas, Sonata Šleivienė, PV atestato Nr. 26450.

## 1.3. Projekto rengimo pagrindas

Gydymo paskirties pastato, Dainavos g. 7, Miroslavo k., Miroslavo sen., Alytaus r. sav., projektiniai pasiūlymai atlikti vadovaujantis:

- Projektavimo užduotimi (technine užduotimi);
- Teisinės registracijos Nekilnojamojo turto registre dokumentais;
- Lietuvoje galiojančiais statybiniais reglamentais ir normomis, privalomaisiais dokumentais bei ekonomiškai racionaliais bei efektyviais sprendimais.

## 1.4. Trumpas statinių aprašymas

**Objektas:** Ambulatorija – gydymo paskirties pastatas;

**Statinio statybos vieta:** Alytaus r. sav., Miroslavo sen., Miroslavo k., Dainavos g. 7, unik daikto Nr. 3338-0004-0118, Kad. Nr. 3338/0004:118 Miroslavo k.v.

**Statinių pagrindinė naudojimo paskirtis (STR 1.01.08:2017 „Statinių klasifikavimas“):** gydymo paskirties pastatas.

**Statinio statybos rūšis:** vadovaujantis STR 1.01.08:2002 „Statinio statybos rūšys“ rūšis yra „statybos projektas (nauja statyba)“.

## 1.5. Geografinė padėtis, klimatinės sąlygos

**Statybos geografinė vieta.** Alytaus r. sav., Miroslavo sen., Miroslavo k., Dainavos g. 7, Kad. Nr. 3338/0004:118, sklypo plotas 2.1770 ha, daikto pagrindinė naudojimo paskirtis – kita, žemės sklypo naudojimo būdas: visuomeninės paskirties teritorijos.

### Klimatinės sąlygos:

Pagal RSN 156-94 „Statybinė klimatologija“ duomenis, Lietuvos Respublikos statybinės klimatologijos normatyve Alytaus rajonui nepateikti visi skaičiavimams reikalingi duomenys, todėl skaičiavimai atliekami pagal artimiausios vietovės – Lazdijų miesto klimatologinius duomenis. Lazdijų

PRI-21.11-PP-AR	Lapas	Lapų	Laida
	2	7	0



meteorologijos stotyje, nutolusioje nuo Miroslavo k. 46km: vidutinė metinė oro temperatūra: +6.2 °C, vyrauja pietvakarių krypties vėjai, vidutinis metinis vėjo greitis – 3,5 m/s, vidutinis metinis kritulių kiekis – 576 mm.

Pagal STR 2.05.04:2003 „Poveikiai ir apkrovos“ Alytaus rajonas priskiriamas II-ajam sniego apkrovos rajonui su sniego antžeminės apkrovos charakteristine reikšme 1.6 kN/m<sup>2</sup>.



**1 pav. Situacijos schema.**

(Šaltinis: <https://regia.lt>)

## 1.6. Ryšys su gretimu užstatymu

Žemės sklypas, kuriame projektuojamas gydymo paskirties pastatas yra centrinėje Miroslavo k. dalyje. Kaimyniniuose sklypuose gyvenamieji pastatai. Šiaurinė sklypo riba ribojasi su Berulio gatve, pietinė- su Dainavos gatve. Užstatomas žemės sklypas netaisyklingos formos.

## 1.7. Esama padėtis

Sklypo ribose esami pastatai ir statiniai:

- Pastatas – Kultūros namai;

PRI-21.11-PP-AR	Lapas	Lapų	Laida
	3	7	0

Projekto pavadinimas:

Gydymo paskirties pastato, Dainavos g. 7, Miroslavo k., Miroslavo sen., Alytaus r. sav., statybos projektas



- Pastatas - Siurblinė;
- Kiti inžineriniai statiniai – Kiemo statiniai.

Eil. Nr.	Fotofiksacija	Aprašymas
1.		Vaizdas nuo Dainavos gatvės pusės
2.		Vaizdas į Dainavos gatvės pusę

PRI-21.11-PP-AR

Lapas	Lapų	Laida
4	7	0





3.			Vaizdas nuo Dainavos gatvės esančio šaligatvio
----	--	--	--

### 1.8. Projekto darbų apimtys

Pagal užsakovo pateiktą projektavimo užduotį (techninę užduotį), sklype, kad. Nr. 3338/0004:118 numatomi sprendiniai:

1. Projektuojamas įvažiavimas į tvarkomą teritoriją ir automobilių stovėjimo aikštelę iš Dainavos gatvės.
2. Projektuojamos stovėjimo aikštelės privalomam ambulatorijos lankytojų ir darbuotojų autotransporto kiekiui pagal pastato paskirtį.
3. Projektuojama gaisrinių automobilių apsisukimo aikštelė pagal reikalavimus.
4. Projektuojama lietaus nuotekų surinkimas ir nuvedimas nuo pastato stogo ir kietųjų dangų.
5. Projektuojamas automobilių stovėjimo aikštelės, pastato prieigų ir tvarkomos teritorijos apšvietimas.
6. Projektuojamas A++ energinio naudingumo klasės vieno aukšto gydymo paskirties pastatas – ambulatorija.
7. Pastato atsparumo ugniai laipsnis – II;
8. Planuojamas pastato bendrasis plotas ~185 m<sup>2</sup>;
9. Pastate projektuojamas šilumos siurblys „oras - vanduo“ šilumos gamybai ir karšto vandens ruošimui;
10. Projektuojama reguliuojama grindinė šildymo sistema. Kur privaloma – projektuojami reguliuojami radiatoriai.
11. Projektuojamas oro vėsinimas nuo šilumos siurblio. Projektuojama rekuperacinė vėdinimo sistema.
12. Numatoma vandens apskaita ir vieta vandens gerinimo įrangai. Geriamas vanduo tiekiamas į pastatą iš komunalinio vandentiekio tinklų.

PRI-21.11-PP-AR	Lapas	Lapų	Laida
	5	7	0



13. Projektuojamas naujas buitinių nuotekų šalinimo tinklas pastatui, nuotekas išleidžiant į komunalinius buitinių nuotekų tinklus.
14. Suprojektuojamas tinkamas visų pastato sistemų aprūpinimas elektros energija pagal kitų projekto dalių užduotis.
15. Gaisrinės signalizacijos sistema projektuojama visose patalpose, išskyrus sanitarinius mazgus.
16. Projektuojama apsauginė signalizacijos sistema - saugomos visos patalpos, turinčios lauko sienas; įėjimo kontrolės sistema; vaizdo stebėjimo sistema - stebėjimo zonos: pastato perimetras, įėjimas į pastatą, pastato aplinka.

### 1.9. Projektinių pasiūlymų sprendiniai

Prie įvažiavimo, vedančio link projektuojamo ambulatorijos pastato, numatoma 5 vietų automobilių aikštelė, viena iš jų pritaikyta žmonėms su negalia. Aikštelė nuo pagrindinio įėjimo į pastatą nutolusi per 29m. Taip pat prie pat ambulatorijos projektuojama automobilių aikštelė aptarnaujančiam personalui ir 12 x 12 m gaisrinių automobilių apsisukimo aikštelė. Autotransportui projektuojamas asfaltbetonio dangos privažiavimas. Aplink pastatą suprojektuota nuogrinda bei takelis iš trinkelio dangos, vedantis iki kultūros centro. Patekimas į ambulatoriją ir vaistinę projektuojamas iš pietvakarinės sklypo pusės. Bendras ambulatorijos- gydymo paskirties pastato plotas – ~185 m<sup>2</sup>. Pastato viduje numatomos patalpos: vaistinė, su atskiru patekimu iš lauko bei pagalbinėmis patalpomis, registratūra, laukiamasis, odontologijos, gydytojo, procedūrinis kabinetai, laboratorija, darbuotojų poilsio patalpa ir kitos pagalbinės patalpos.

Pastato apdailai numatoma naudoti fibrocementines plokštes, derinant plokščių atspalvius ir faktūras tarpusavyje, išlaikant vientisą vaizdą.

### 1.10. Higiena, sveikatos apsauga

Statybos bei griovimo metu naudojami statybos produktai neturi būti laidūs teršalams ir nuotekoms, kurios gali pasklisti aplinkoje ir turėti aplinkai neigiamą poveikį sukeldami grėsmę žmonių sveikatai, gyvūnams ir augalams bei ekosistemoms. Statybos produktai turi atitikti HN 105:2004 ir HN 36:2009 reikalavimus.

### 1.11. Statinio naudojimo sauga

Statyba ir naujų inžinierinių statinių statyba atliekama taip, kad būtų išvengta nelaimingų atsitikimų (dėl paslydimo, kritimo, sniego nuošliaužų, varveklių kritimo, susidūrimo, nudegimo, nutrenkimo ar sužalojimo elektros srove, sprogo) rizikos.

### 1.12. Pastato energinis naudingumas

Energinio efektyvumo klasė – A++.

PRI-21.11-PP-AR	Lapas	Lapų	Laida
	6	7	0

Projekto pavadinimas:

**Gydymo paskirties pastato, Dainavos g. 7, Miroslavo k., Miroslavo sen., Alytaus r. sav., statybos projektas****1.13. Projektinių sprendinių atitiktis normatyviniams dokumentams.**

Projekto sprendiniai atitinka Reglamento (ES) Nr. 305/2011 (2011 m. kovo 9 d. Europos Parlamento ir Tarybos Reglamentą (ES) Nr. 305/2011 (OL 2011 L 88, p. 5) nustatytus esminius statinių reikalavimus, įstatymų, kitų teisės aktų, privalomųjų projekto rengimo dokumentų, normatyvinių statybos techninių, normatyvinių statinio saugos ir paskirties dokumentų (Lietuvos Respublikos statybos įstatymą;) reikalavimus, nepažeidžia valstybės, visuomenės ir trečiųjų asmenų interesų.

PRI-21.11-PP-AR	Lapas	Lapų	Laida
	7	7	0



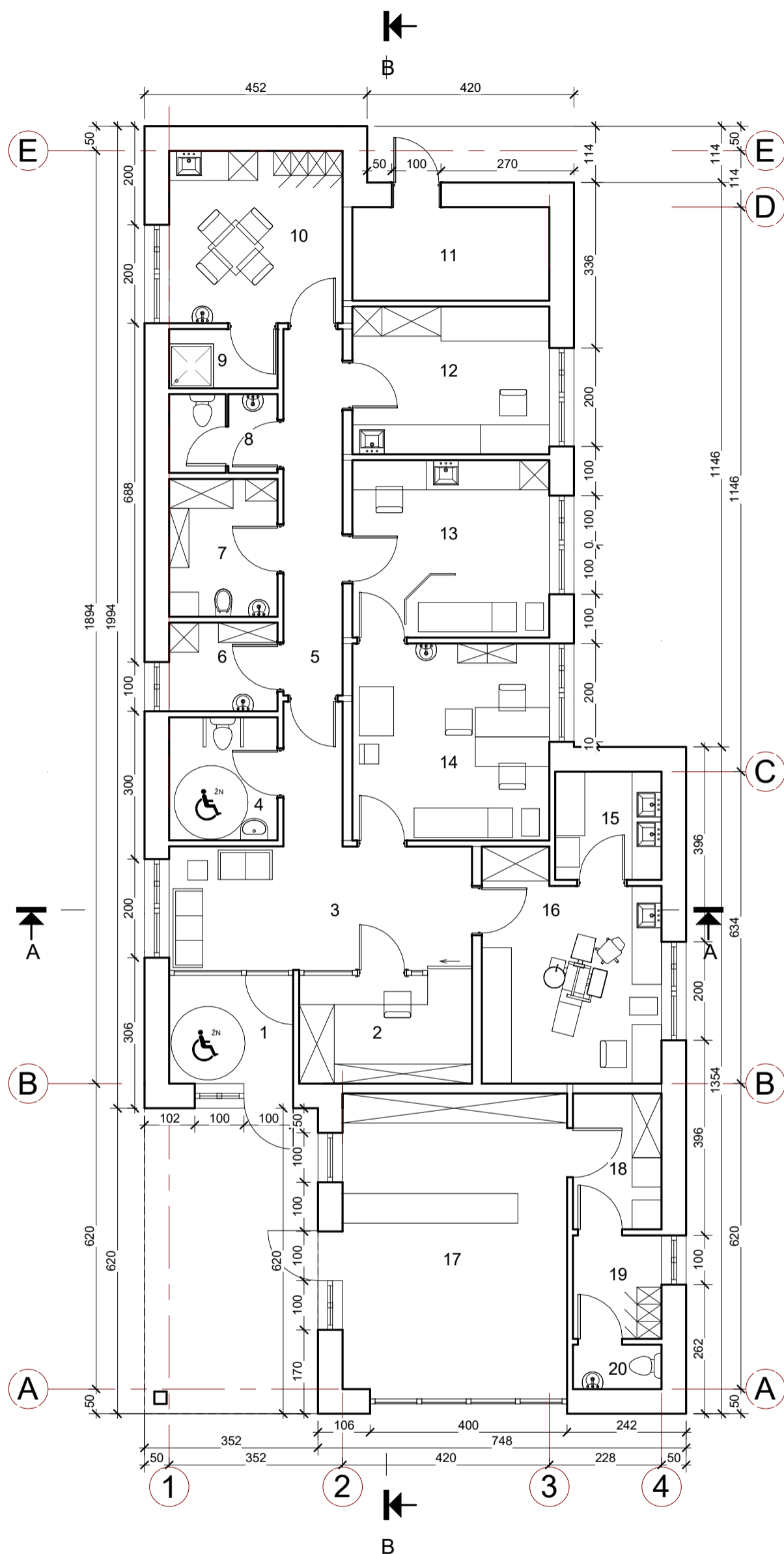

Pirmo aukšto patalpų eksplikacija

Nr.	Pavadinimas	Plotas
1	Tambūras	5.67 m <sup>2</sup>
2	Registratūra	7.91 m <sup>2</sup>
3	Holas / laukiamasis	19.31 m <sup>2</sup>
4	Lankytojų ŽN WC	5.50 m <sup>2</sup>
5	Koridorius	8.93 m <sup>2</sup>
6	Sanitarinė patalpa	3.96 m <sup>2</sup>
7	Sanitarinė patalpa	6.16 m <sup>2</sup>
8	Personalo WC	3.52 m <sup>2</sup>
9	Personalo dušinė	2.64 m <sup>2</sup>
10	Personalo poilsio patalpa	12.32 m <sup>2</sup>
11	Techninės patalpos	7.60 m <sup>2</sup>
12	Laboratorija	12.00 m <sup>2</sup>
13	Procedūrinis kabinetas	14.40 m <sup>2</sup>
14	Gydytojo kabinetas	16.01 m <sup>2</sup>
15	Sterilizacinė patalpa	4.75 m <sup>2</sup>
16	Odontologinis kabinetas	15.75 m <sup>2</sup>
17	Vaistinė	27.36 m <sup>2</sup>
18	Vaistinių preparatų ir vaistinės prekių laikymo patalpa	4.97 m <sup>2</sup>
19	Personalo patalpa	3.78 m <sup>2</sup>
20	WC	1.62 m <sup>2</sup>
		184.16 m <sup>2</sup>

0	2021 05	STATYBOS LEIDIMUI IR STATYBAI	
Laida	Išleidimo data	Laidos statusas ir išleidimo priežastis	
		UAB „PRIMUM Group“ JK 302736580 Savanorių pr. 65a, 3 aukštas LT-03149 Vilnius info@primum.lt	Projekto pavadinimas: Gydyimo paskirties pastato Dainavos g. 7, Miroslavo k., Miroslavo sen., Alytaus r. sav., statybos projektas
PV 26450	Sonata Šleivienė	Brėžinys:	Pirmo aukšto planas 1 : 100
A1027	Deimantas Čekanauskas		
BM000424	Indrė Peželytė		
LT	Užsakovas: VŠĮ Alytaus rajono savivaldybės pirminės sveikatos priežiūros centras	Projekto numeris:	PRI-21.11-PP-SA-01
		Lapas	Lapų
		1	1



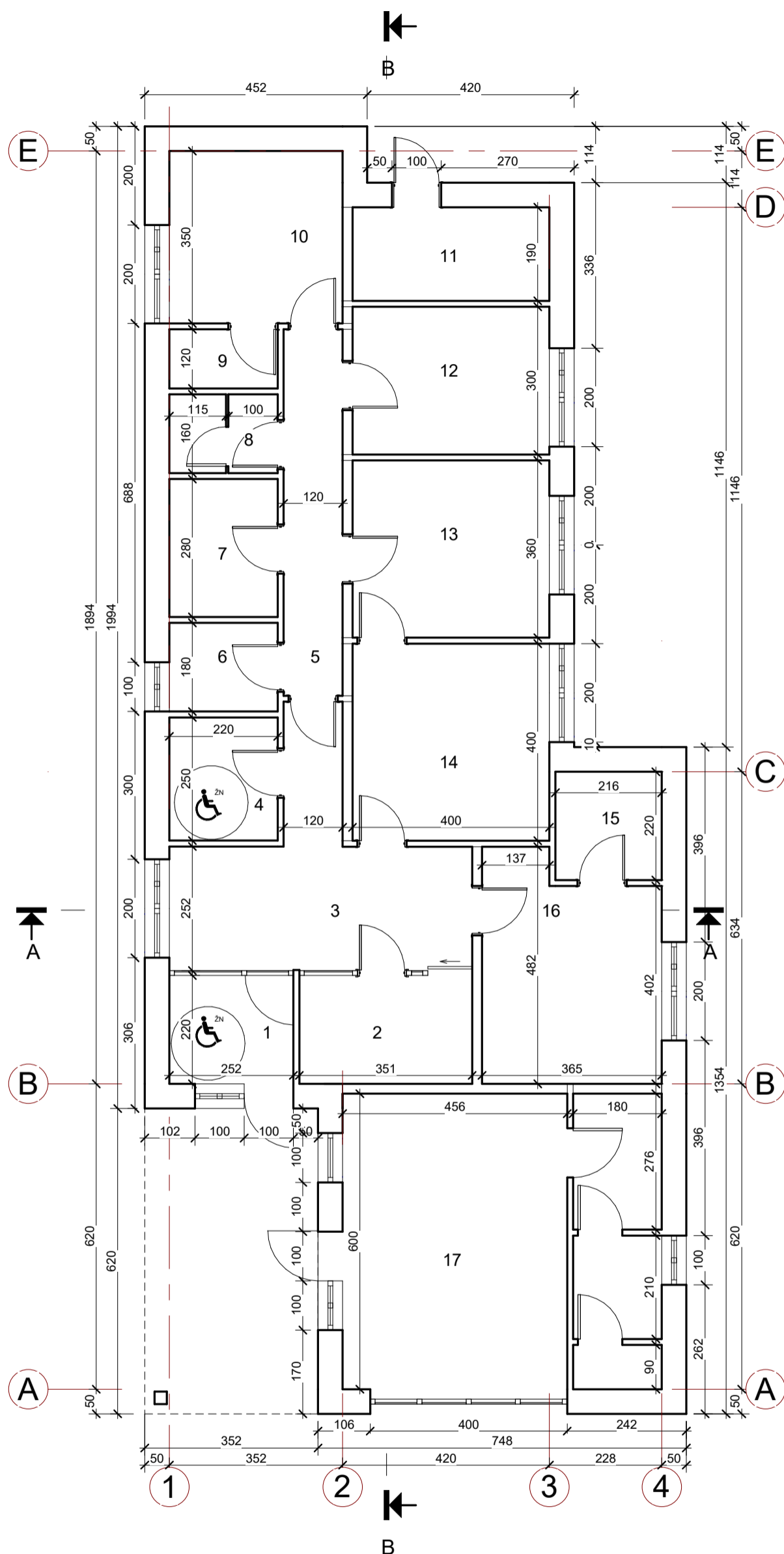



Pirmo aukšto patalpų eksplikacija

Nr.	Pavadinimas	Plotas
1	Tambūras	5.67 m <sup>2</sup>
2	Registratūra	7.91 m <sup>2</sup>
3	Holas / laukiamasis	19.31 m <sup>2</sup>
4	Lankytojų ŽN WC	5.50 m <sup>2</sup>
5	Koridorius	8.93 m <sup>2</sup>
6	Sanitarinė patalpa	3.96 m <sup>2</sup>
7	Sanitarinė patalpa	6.16 m <sup>2</sup>
8	Personalo WC	3.52 m <sup>2</sup>
9	Personalo dušinė	2.64 m <sup>2</sup>
10	Personalo poilsio patalpa	12.32 m <sup>2</sup>
11	Techninės patalpos	7.60 m <sup>2</sup>
12	Laboratorija	12.00 m <sup>2</sup>
13	Procedūrinis kabinetas	14.40 m <sup>2</sup>
14	Gydytojo kabinetas	16.01 m <sup>2</sup>
15	Sterilizacinė patalpa	4.75 m <sup>2</sup>
16	Odontologinis kabinetas	15.75 m <sup>2</sup>
17	Vaistinė	27.36 m <sup>2</sup>
18	Vaistinių preparatų ir vaistinės prekių laikymo patalpa	4.97 m <sup>2</sup>
19	Personalo patalpa	3.78 m <sup>2</sup>
20	WC	1.62 m <sup>2</sup>
		184.16 m <sup>2</sup>

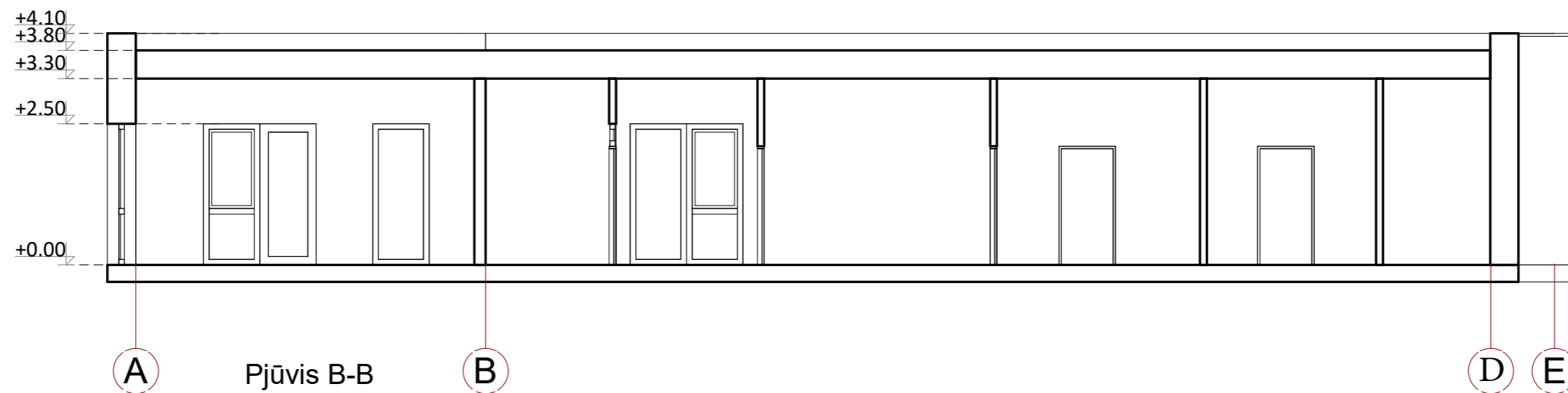
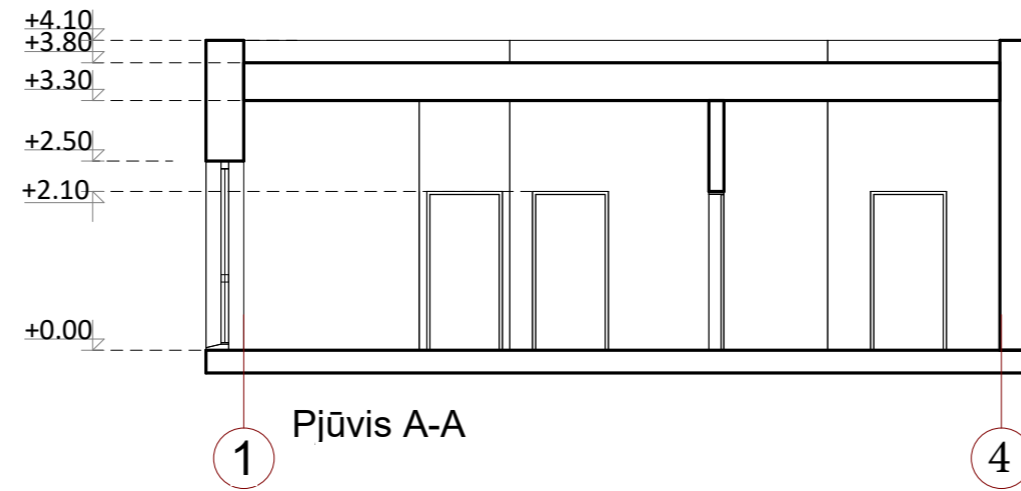
0	2021 05	STATYBOS LEIDIMUI IR STATYBAI	
Laida	Išleidimo data	Laidos statusas ir išleidimo priežastis	
		UAB „PRIMUM Group“ JK 302736580 Savanorių pr. 65a, 3 aukštas LT-03149 Vilnius info@primum.lt	Projekto pavadinimas: Gydyimo paskirties pastato Dainavos g. 7, Miroslavo k., Miroslavo sen., Alytaus r. sav., statybos projektas
PV 26450	Sonata Šleivienė	Brėžinys:	Pirmo aukšto planas be baldų 1 : 100
A1027	Deimantas Čekanauskas		
BM000424	Indrė Pėželytė		
LT	Užsakovas: VŠĮ Alytaus rajono savivaldybės pirminės sveikatos priežiūros centras	Projekto numeris:	PRI-21.11-PP-SA-02
		Lapas	Lapų
		1	1



0	2021 05	STATYBOS LEIDIMUI IR STATYBAI		
Laida	Išleidimo data	Laidos statusas ir išleidimo priežastis		
		UAB „PRIMUM Group“ JK 302736580 Savanorių pr. 65a, 3 aukštas LT-03149 Vilnius info@primum.lt	Projekto pavadinimas:	Gydymo paskirties pastato Dainavos g. 7, Miroslavo k., Miroslavo sen., Alytaus r. sav., statybos projektas
PV 26450	Sonata Šleivienė		Brėžinys:	Laida 0
A1027	Deimantas Čekanauskas			
BM000424	Indrė Pėželytė			
LT	Užsakovas: VŠĮ Alytaus rajono savivaldybės pirminės sveikatos priežiūros centras		Projekto numeris:	Lapas 1
			PRI-21.11-PP-SA-03	Lapų 1



MEDŽIAGŲ EKSPLIKACIJA	
Pavadinimas	Fibrocementinės plokštės



0	2021 05	STATYBOS LEIDIMUI IR STATYBAI		
Laida	Išleidimo data	Laidos statusas ir išleidimo priežastis		
		UAB „PRIMUM Group“ JK 302736580 Savanorių pr. 65a, 3 aukštas LT-03149 Vilnius info@primum.lt	Projekto pavadinimas:	Gydymo paskirties pastato Dainavos g. 7, Miroslavo k., Miroslavo sen., Alytaus r. sav., statybos projektas
PV 26450	Sonata Šleivienė		Brėžinys:	Fasadai
A1027	Deimantas Čekanauskas			1 : 100
BM000424	Indrė Pėželytė		Projekto numeris:	PRI-21.11-PP-SA-04
LT	Užsakovas: VŠĮ Alytaus rajono savivaldybės pirminės sveikatos priežiūros centras			Lapas Lapų 1 1