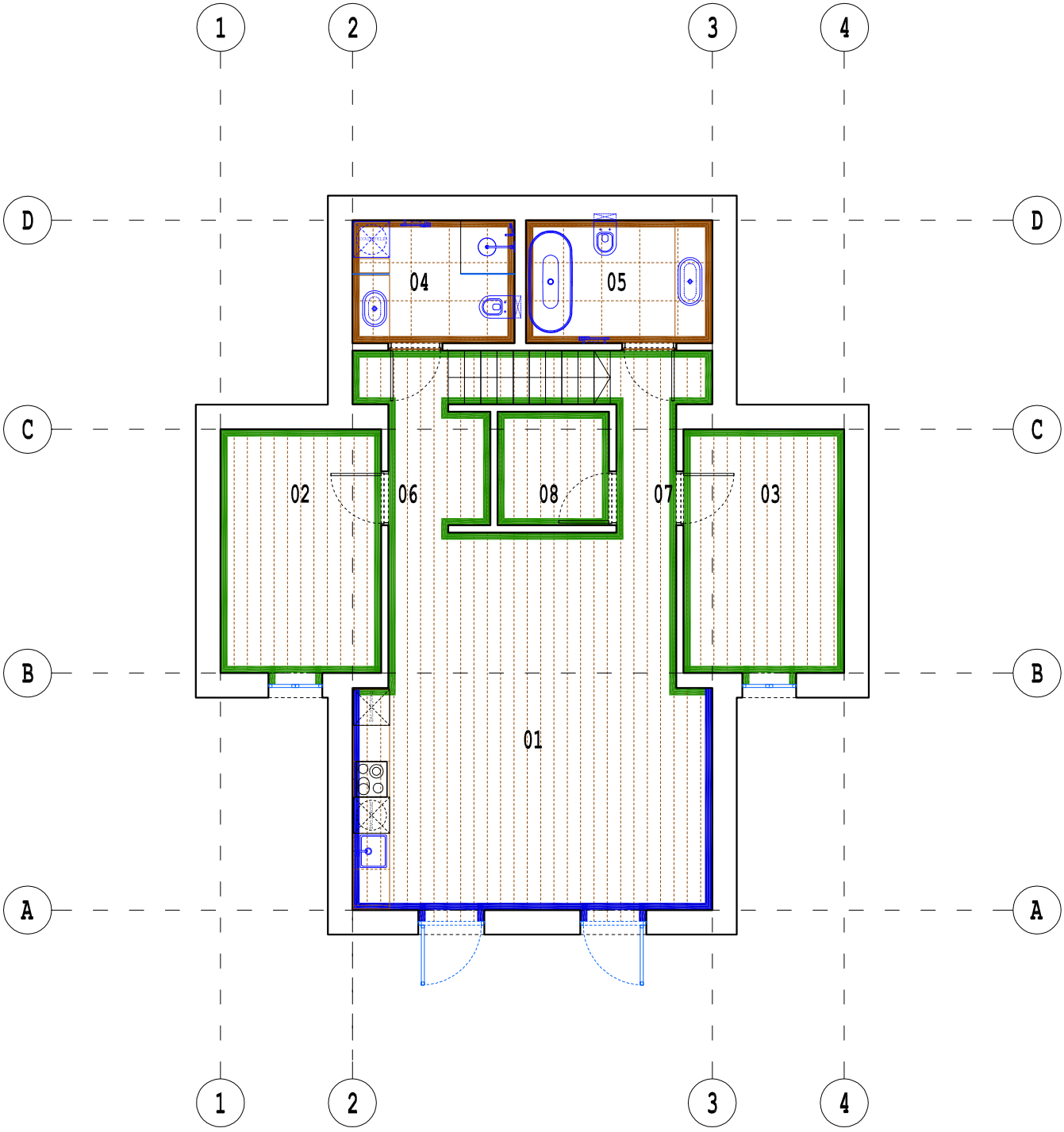


TRISLUOKSNIO PARKETO LENTOS

AKMENS MASĖS PLYTELĖS

AKMENS MASĖS PLYTELĖS

DAŽYTAS G/K KONSTRUKCIJOS ARBA TINKUOTOS DAŽYTOS G/B KONSTRUKCIJOS

G/B KONSTRUKCIJOS

| | | | | | |
|---|---|---|---|---|---|
| KVAL. PATV. DOK.NR. | UAB ARCHITEKTŲ BIURAS G.NATKEVIČIUS IR PARTNERIAI | | | STATINIO PROJEKTO PAVADINIMAS VIENBUČIO GYVENAMOJO NAMO REKONSTRAVIMO,PAGALBINIO ŪKIO PASKIRTIES PASTATO STATYBOS IR PAGALBINIO ŪKIO PASKIRTIES PASTATO (SANDĖLIO) GRIOVIMO KARAIMŲ G. 35, TRAKŲ M. (UN.OBJ.K.17114, 27125), PROJEKTAS | |
| A1923 | PV | T.JŪRAS | | STATINIO NR.IR PAVADINIMAS,DOKUMENTO PAVAD. | LAIDA |
| A189,2288 | SA PDV | G.NATKEVIČIUS | | 1. VIENBUČIO GYVENAMOJO NAMO REKONSTRAVIMO PROJEKTAS. SIENŲ, GRINDŲ ĮRENGIMO SCHEMA. | 0 |
| | ARCH. | E.SPŪDYS | | | |
| LT | STATYTOJAS IR (ARBA) UŽSAKOVAS TIMŪRAS ROMANAS KOBECKIS, GIEDRĖ KOBECKIENĖ | | | DOKUMENTO ŽYMUO 0408 - 01 - TP - SA - 1 | LAPAS 1 / LAPŲ 1 |