



OBJEKTAS	SANDĖLIAVIMOPASKIRTIES PASTATO VILNIAUS R. SAV., PAGIRIŲ SEN., PAGIRIŲ K. ATEITIES G. 6A. NAUJOS STATYBOS PROJEKTAS.
STATYBOS VIETA	VILNIAUS R. SAV., PAGIRIŲ SEN., PAGIRIŲ K. ATEITIES G. 6A. SKLYPO KAD. NR. 4167/0200:799
STATINIO KATEGORIJA	NEYPATINGAS
STATYBOS RŪŠIS	NAUJA STATYBA
STADIJA	PROJEKTINIAI PASIŪLYMAI (PP)
OBJEKTO NR.	2020-08-PP
PROJEKTO RENGĖJAS	UAB „Statybinių konstrukcijų projektavimas“ Direktorius M. Daugėla 
PROJEKTO VADOVAS	M. Daugėla, atesto Nr. 31453 
UŽSAKOVAS /STATYTOJAS	Tvirtinu/projektiniams sprendiniams pritariu UAB „Transjungta“ Direktorius J. Gulbinski



2021 Vilnius

TEKSTINIŲ DOKUMENTŲ ŽINIARAŠTIS				
EIL. NR.	LAPO NR.	LAIDA	PAVADINIMAS	PASTABOS
1	2020-08-PP-DŽ	O	Dokumentų turinys	
2		O	Projektinių pasiūlymų rengimo užduotis	
3	2020-08-PP-AR	O	Bendrieji statinio rodikliai	
4	2020-08-PP-AR	O	Aiškinamasis raštas	
BRĖŽINIŲ ŽINIARAŠTIS				
EIL. NR.	LAPO NR.	LAIDA	BRĖŽINIO PAVADINIMAS	PASTABOS
1	2020-08-PP-SP-01	O	Sklypo situacijos schema M 1:5000	
2	2020-08-PP-SP-02	O	Sklypo planas M 1:500	
3	2020-08-PP-A-01	O	Pirmo ir antro aukšto planas M 1:150	
4	2020-08-PP-A-02	O	Šiaurinis ir pietinis fasadas M 1:150	
5	2020-08-PP-A-03	O	Rytinis ir vakarinis fasadas M 1:150	
6	2020-08-PP-A-04	O	Stogo planas M 1 :150	
7	2020-08-PP-A-05	O	Pjūvis A-A M 1:100	
8	2020-08-PP-A-06	O	Pjūvis B-B M 1:100	
			Vizualizacija	
1	2020-02-PP-VZ-01	O	Statinio vizualizacija	
2	2020-02-PP-VZ-02	O	Statinio vizualizacija	

ATESTATO NR.	SKP STATYBINIŲ KONSTRUKCIJŲ UŽDAROJI AKCINĖ BENDROVĖ ĮM. K. 301674414 GIEDRAIČIŲ G. 85, VILNIUS				OBJEKTAS: <i>Sandėliavimo paskirties pastato Vilniaus r. sav., Pagirių sen., Pagirių k. Ateities g. 6A. naujos statybos projektas.</i>
31453	PV	M. Daugėla		2020-12	ADRESAS: <i>Vilniaus r. sav., Pagirių sen., Pagirių k. Ateities g. 6A. Sklypo kad. Nr. 4167/0200:799 Pagirių k.v.</i>
					Bendrosios projekto dalies tekstinių dokumentų ir brėžinių žiniaraštis
ETAPAS	UŽSAKOVAS/STATYTOJAS:				2020-08-PP-DŽ
PP	UAB „Transjungta“				
					LAPŲ 1

VILNIAUS RAJONO SAVIVALDYBĖS ADMINISTRACIJA

PRITARIU *Architektūros ir teritorijos planavimo skyriaus vedėjo pavaduotoja Audronė Ercmonaitė*

(parašas) *P. Mas*
2021 m. *sausio 24* d.

PROJEKTINIŲ PASIŪLYMŲ RENGIMO UŽDUOTIS

2021 m.

Vilnius

1. Projektinių pasiūlymų paskirtis nustatyti žemės sklypo teritorijos naudojimo reglamento parametrus, kai Teritorijų planavimo įstatymo [5.12] 20 straipsnio nustatytais atvejais neparengti teritorijų planavimo dokumentai ir statyba konkrečiame žemės sklype leidžiama. Išreikšti ir pristatyti visuomenei pastato architektūrinę idėją.

2. Informacija apie sumanytą projektuoti statinį *(pildo statytojas)*:

2.1.	statinio pavadinimas	<i>Sandėliavimo paskirties pastatas</i>
2.2.	statybos adresas	<i>Vilniaus r. sav., Pagirių sen., Pagirių k. Ateities g. 6A. Sklypo kad. Nr. 4167/0200:799 Pagirių k.v.</i>
2.3.	statybos rūšis	<i>Nauja statyba.</i>
2.4.	statinio kategorija	<i>Neypatingas</i>
2.5.	pagrindinė statinio naudojimo paskirtis	<i>Sandėliavimo</i>
2.6.	statinio bendras, naudingas, pagrindinis plotai	<i>630 kv.m</i>
2.7.	sklypo plotas	<i>2000 m²</i>
2.8.	kita informacija (paveldo, saugomos teritorijos)	<i>-</i>

3. Pagrindiniai teritorijų planavimo dokumentų reglamentai ir konteksto charakteristikos *(pildo statytojas)*:

3.1.	<i>žemės naudojimas</i>	<i>Pramonės ir sandėliavimo objektų teritorija</i>
3.2.	užstatymo tipas	<i>Laisvas</i>
3.3.	užstatymo tankumas	<i>30</i>
3.4.	užstatymo intensyvumas	<i>0.35</i>
3.5.	Aukštis (m) nuo statinių statybos zonos esamo žemės paviršiaus	<i>7.5 m</i>
3.6.	maksimali absoliutinė altitudė (m)	<i>152,7</i>
3.7.	aukštų skaičius (nuo iki)	<i>1</i>
3.8.	Automobilių stovėjimo vietų skaičius	<i>Sunkiasvorių automobilių – 2 vnt., Lengvųjų automobilių – 7 vnt.</i>
3.9.	priklausomų želdynų plotas	<i>30%</i>

4. Pagrindiniai statinio paskirties rodikliai *(pildo statytojas)*:

4.1.	gamybos, kitos planuojamos ūkinės veiklos apimtis	<i>Pagamintos produkcijos sandėliavimas</i>
------	---	---

5. Projektinių pasiūlymų sudėtis *(pildo statytojas)*:

5.1.	Aiškinamasis raštas
5.2.	Situacijos schema
5.3.	Sklypo planas
5.4.	Pirmo aukšto planas
5.5.	Antro aukšto planas
5.6.	Fasadai (4 vnt.)
5.7.	Stogo planas

5.8	Pjūviai (2 vnt.)
5.9	Vizualizacijos (3 vnt.)

6. Statytojo pateikiami dokumentai ir duomenys (pildo statytojas):

6.1.	Projektavimo užduotis
6.2.	žemės sklypo nuosavybės dokumentas (NTR išrašas Nr.44/2547925)
6.3.	žemės sklypo kadastriniai matavimai (sklypo planas, KAD. Nr. 4167/0200:799)
6.4.	Topo nuotrauka
6.5.	Igaliojimas pateikti dokumentus
6.6.	Projekto vadovo skyrimo dokumentas
6.7.	Projekto vadovo atestatas

7. Projektinių pasiūlymų vaizdinė informacija (vizualizacijos, maketų nuotraukos) (pildo statytojas):

7.1.	Vizualizacijos 3 vnt.
------	-----------------------

8. Kiti duomenys (projektinių pasiūlymų rengimo terminai, statytojui pateikiamų projektinių pasiūlymų kopijos ir kita)

(pildo statytojas) Terminai- per 30d.d po projektinių pasiūlymų rengimo užduoties patvirtinimo.
Užsakovui perduodama spausdinta dokumentacija (1 egz.) ir elektroninėje laikmenoje (1 egz.)

Statytojas (užsakovas) UAB „Transjungta“

(fizinis arba juridinis asmuo)

(parašas)

Projektinių pasiūlymų rengėjas UAB „Statybinių konstrukcijų projektavimas“ projektų vadovas
Mindaugas Daugėla

(projektavimo organizacija, projekto vadovas) (parašas)



BENDRIEJI STATINIO TECHNINIAI RODIKLIAI

Pavadinimas	Mato vienetas	Kiekis	Pastabos
I. SKLYPAS			
1. Sklypo plotas	m ²	2000	
2. Sklypo užstatymo intensyvumas		0.32	
3. Sklypo užstatymo tankumas	%	28	
II. PASTATAI			
1. Sandėlis (8.9)			
2. Pastato plotas.*	m ²	629,19	
• Pastato pagrindinis plotas	m ²	592,94	
• Pastato pagalbinis plotas	m ²	36,25	
3. Pastato naudingasis plotas. *	m ²	-	
4. Pastato tūris.*	m ³	3660	
5. Aukštų skaičius.*	vnt.	1	
6. Pastato aukštis. *	m.	7.5	
7. Butų skaičius (gyvenamajame name), iš jų:	vnt.	-	
7.1. 1 kambario	vnt.	-	
7.2. 2 ir daugiau kambarių	vnt.	-	
8. Energinio naudingumo klasė		-	A++ (administracinis)
9. Pastato (patalpų) akustinio komforto sąlygų klasė		-	
10. Statinio atsparumo ugniai laipsnis		III	
11. Kiti papildomi pastato rodikliai			

Projekto vadovas: Atestato Nr. 31453, Mindaugas Daugėla 

Projektiniams sprendiniams ir rodikliams pritariu ir tvirtinu:

Užsakovas/Statytojas

UAB „Transjungta“

Direktorius: J. Gulbinski



ATESTATO NR.	SKP STATYBINIŲ KONSTRUKCIJŲ PROJEKTAVIMAS UŽDARŲJI AKCINĖ BENDROVĖ JŲ. K. 301674414 VERKIŲ G. 5, VILNIUS				OBJEKTAS: Sandėliavimo paskirties pastato Vilniaus r. sav., Pagirių sen., Pagirių k. Ateities g. 6A. naujos statybos projektas.			
31453	PV	M. Daugėla		2020-06	ADRESAS: Vilniaus r. sav., Pagirių sen., Pagirių k. Ateities g. 6A. Sklypo kad. Nr. 4167/0200:799 Pagirių k.v.			
					<i>Bendrieji statinio techniniai rodikliai</i>			LAIDA
								O
ETAPAS	UŽSAKOVAS/STATYTOJAS: UAB „Transjungta“				2020-08-PP-BR			LAPAS
TDP								LAPŲ
					1			1

AIŠKINAMASIS RAŠTAS

1. Įvadinė dalis

1.1. Privalomieji ir kiti pagrindiniai dokumentai:

- 1.1.1. Žemės sklypo nuosavybės dokumentai;
- 1.1.2. Projektinių pasiūlymų rengimo užduotis.
- 1.1.3. Topo nuotrauka

1.2. Bendrieji duomenys

Objekto pavadinimas: *Sandėliavimo paskirties pastato Vilniaus r. sav., Pagirių sen., Pagirių k. Ateities g. 6A. naujos statybos projektas.*

Adresas: *Vilniaus r. sav., Pagirių sen., Pagirių k. Ateities g. 6A.*

Sklypo kadastro registro Nr.: *4167/0200:799 Pagirių k.v.*

Statinio naudojimo paskirtis: *Sandėliavimo.*

Statybos rūšis: *Nauja statyba*

Statinio kategorija: *Neypatingas statinys.*

Užsakovas: *UAB "Transjungta".*

Projektuotojas: *UAB „Statybinių konstrukcijų projektavimas“.*

Projekto vadovas: *M. Daugėla At.Nr.31453*

Projekto dalies vadovas: *N. Jadello A1731*

Statinio energinė klasė: sandėliavimo patalpos bus nešildomos, administracinės patalpos tenkins „A++“ klases energinį efektyvumą.

Sanitarinė ir ekologinė situacija. Sklypo sanitarinės ir ekologinės situacija yra gera. Sklype nėra susikaupusių šiukšlių ir aplinkai kenksmingų medžiagų.

Darbo vietos: numatoma iki 10 darbo vietų.

1.3. Sklypas

Projektuojamas pastatas yra UAB „Transjungta“ priklausančiame žemės sklype. Privažiavimas prie pastato yra numatomas iš šiaurinės sklypo pusės per servitutinį įvažiavimą. Absoliutinės pastato grindų altitudė 145.30. Sklypo perkritimas per visą pastato ilgį iki 30 cm.

Situacijos schema



2. Architektūrinė dalis

2.1. Tūriniai–planiniai sprendimai

Projektuojamas sandėliavimo paskirties pastatas. Statinio pagrindinis sandėliavimo plotas yra vieno aukšto, administracinė dalis – planuojama per du aukštus. Statinys numatomas 18 m pločio su tarpinėmis kolonomis, todėl bus priskiriamas neypatingų statinių grupei. Suprojektuotas sandėliavimo paskirties pastatas, kuriame numatomos sandėliavimo, smulkios gamybos ir administracinės funkcijos su visomis pastato eksploatavimui reikalingomis patalpomis.

2.2. Konstrukciniai ir architektūriniai sprendimai

Pamatai

Projektuojami gręžtiniai pamatai su monolitiniu rostverku ant jų.

Laikančios konstrukcijos

Projektuojami metalinio kintamo skerspjūvio rėmai.

Stogas ir sienos

Sienų danga – daugiasluoksniai sieniniai paneliai. Stogo danga – daugiasluoksnės stogo plokštės. Ateityje ant stogo pietinės pusės numatoma sumontuoti saulės baterijas. Sienų ir Stogo Spalva RAL 7024

Grindys

Numatoma įrengti pramonines trinčiai ir smūgiams atsparias grindis.

Durys, vartai

Durys ir vartai metaliniai segmentiniai, apšiltinti. Vidaus durys metalinės.

Langai

Sandėliavimo patalpų langai plastiko rėmais, įstiklinti vienkameriniais stiklo paketais.
Administracinės dalies – Plastikinio rėmo su stiklo paketais.

Šis projektas atitinka galiojančias normas bei taisykles, ir išpildžius visas jame numatomas priemones, užtikrina saugų pastato eksploatavimą. Statinio statyba ir naudojimas nepažeis ir nepablogins trečiųjų asmenų interesų.

Pareigos	Vardas, pavardė	Atestato nr.	Parašas	Data
PV.	M. Daugėla	31453		2020-12

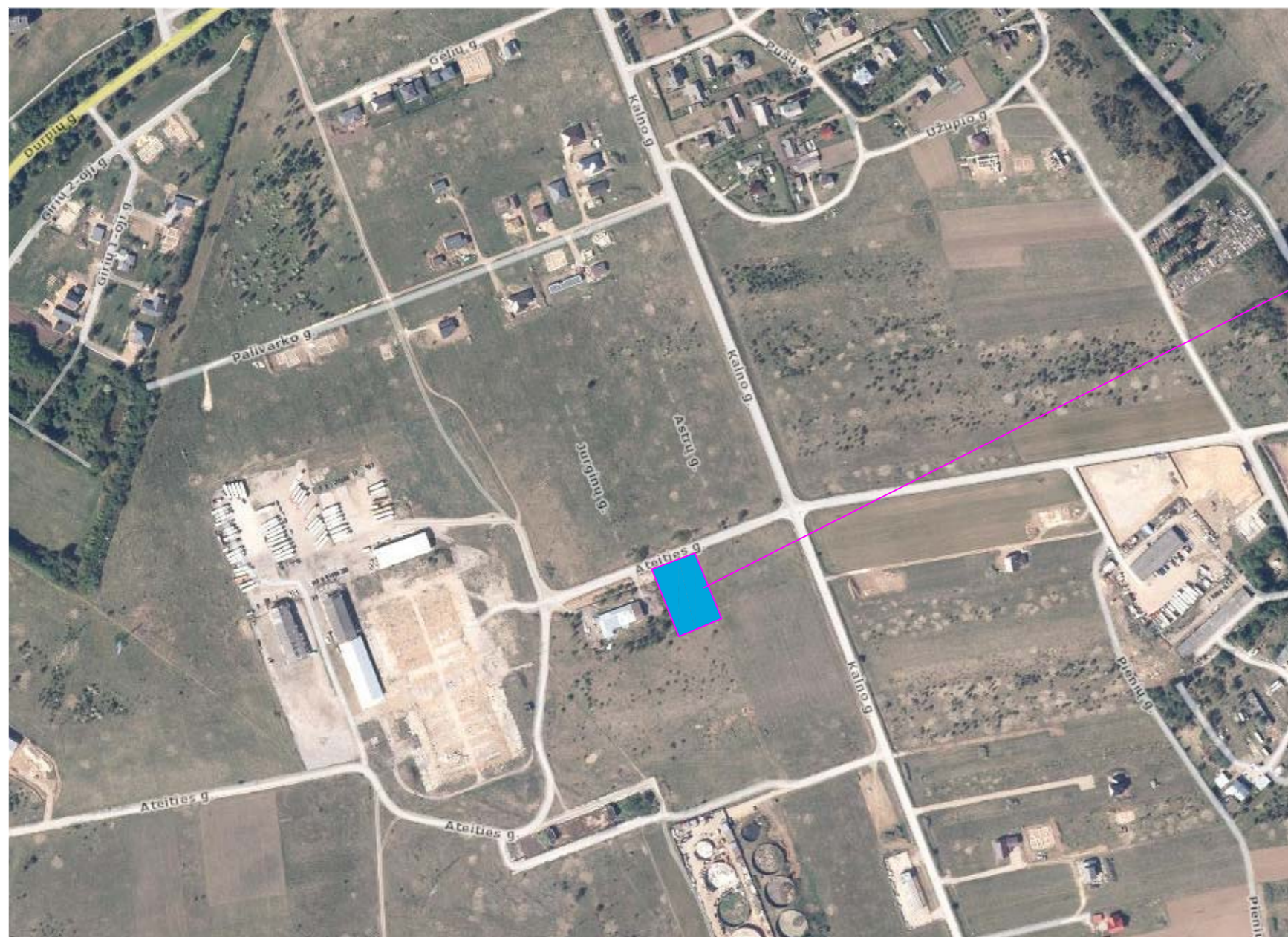
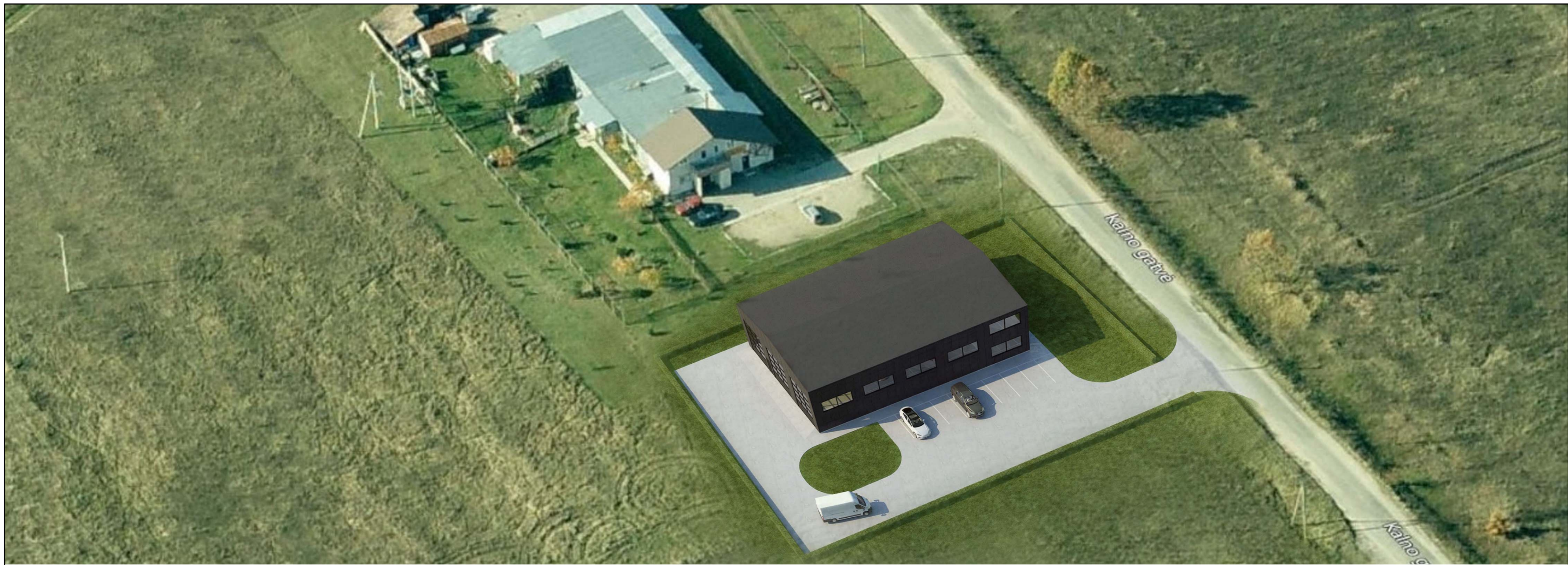

OBJEKTO VIETA

ATESTATO NR.	SKP STATYBINIŲ KONSTRUKCIJŲ PROJEKTAVIMAS <small>UAB "SKP" UŽKARDŲ KAMIONIŲ BENDROVĖ</small> <small>m. k. 301674414 OGDRAČIŲ G. 85, VILNIUS</small>				Objektas: <i>Sandėlavimo paskirties pastato Vilniaus r. sav., Pagirių sen., Pagirių k. Ateities g. 6A. naujos statybos projektas.</i>
31453	PV	M. Daugėla		2020.12	Adresas: <i>Vilniaus r. sav., Pagirių sen., Pagirių k. Ateities g. 6A. Sklypo kad. Nr. 4167/0200:799 Pagirių kv.</i>
					Brėžinys: <i>Sklypo situacijos schema</i>
					LAIDA O
ETAPAS	UŽSAKOVAS/STATYTOJAS: UAB "Transjungta"				2020-08-PP-SP-01
PP					LAPAS LAPŲ 1 1

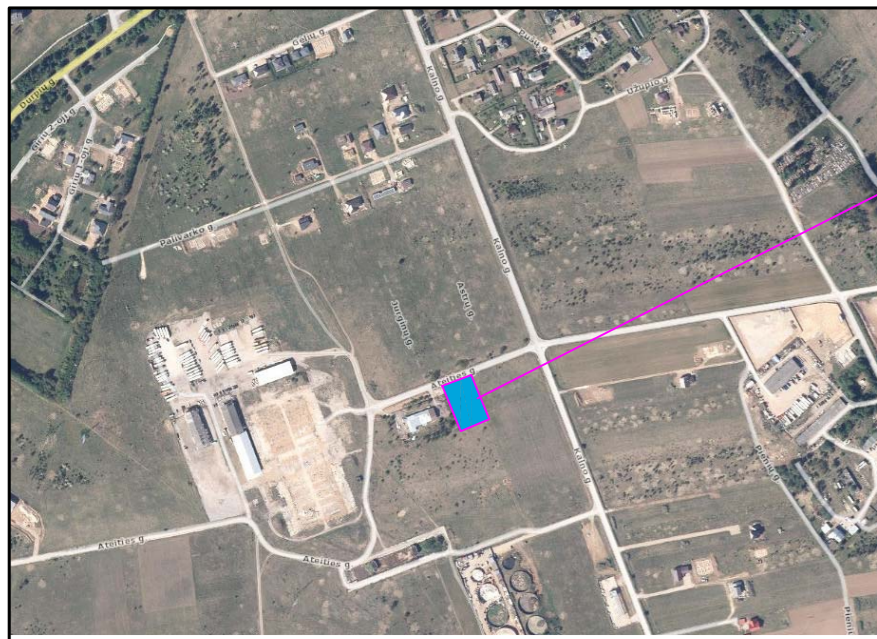

OBJEKTO VIETA

- Projektuojamas sandėliavimo paskirties pastatas (pirmas statybų etapas)
- Esami statiniai
- Sklypo ribos
- Automobilių parkavimo vietos
- Įvažiavimas į pastatą
- Įėjimas į pastatą
- Buitinių atliekų konteineriai
- Veja (510 kv.m)
- Trinkelių danga (2840 kv.m)
- ±0.00=145.30

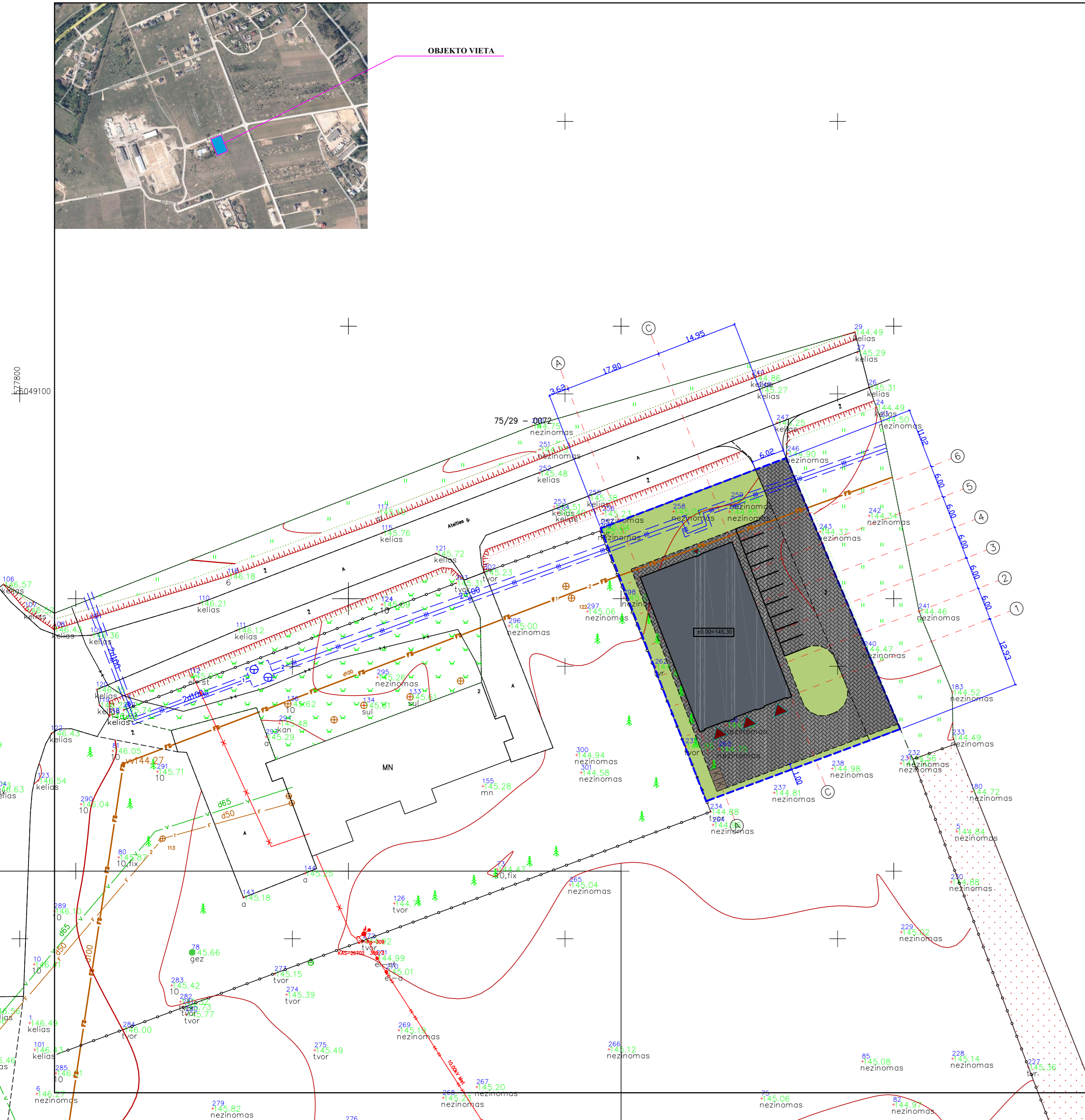

SKLYPO PAGRINDINIAI TECHNINIAI RODIKLIAI:

Sklypo plotas: 2000 m²
 Sklypo užstatymo plotas: 546 m²
 Sklypo užstatymo tankumas: 28 %
 Sklypo užstatymo intensyvumas: 0.32
 Automobilių stovėjimo vietų skaičius: 10 vnt.
 Projektuojamo pastato aukštų skaičius: 1 aukštas
 Sklypo apželdinimas: 30 %

269 – A – 2

ATESTATO NR.	SKP STATYBINIŲ KONSTRUKCIJŲ PROJEKTAVIMAS <small>UAB "SĄJŪDŲ INŽINERIJA"</small> <small>m. k. 301674414 GEDRAIČIŲ G. 85, VILNIUS</small>				Objektas: Sandėliavimo paskirties pastato Vilniaus r. sav., Pagirių sen., Pagirių k. Ateities g. 6A. naujos statybos projektas.
	31453	PV	M. Daugėla	2020.12	Adresas: Vilniaus r. sav., Pagirių sen., Pagirių k. Ateities g. 6A. Sklypo kad. Nr. 4167/0200:799 Pagirių kv.
ETAPAS	UŽSAKOVAS/STATYTOJAS: UAB "Transjunga"				Brėžinys: Sklypo pririšimo ir dangų planas M 1:500
PP	2020-08-PP-SP-02				LAIDA O LAPAS LAPŲ 1 1

PIRMO AUKŠTO PLANAS M 1:150

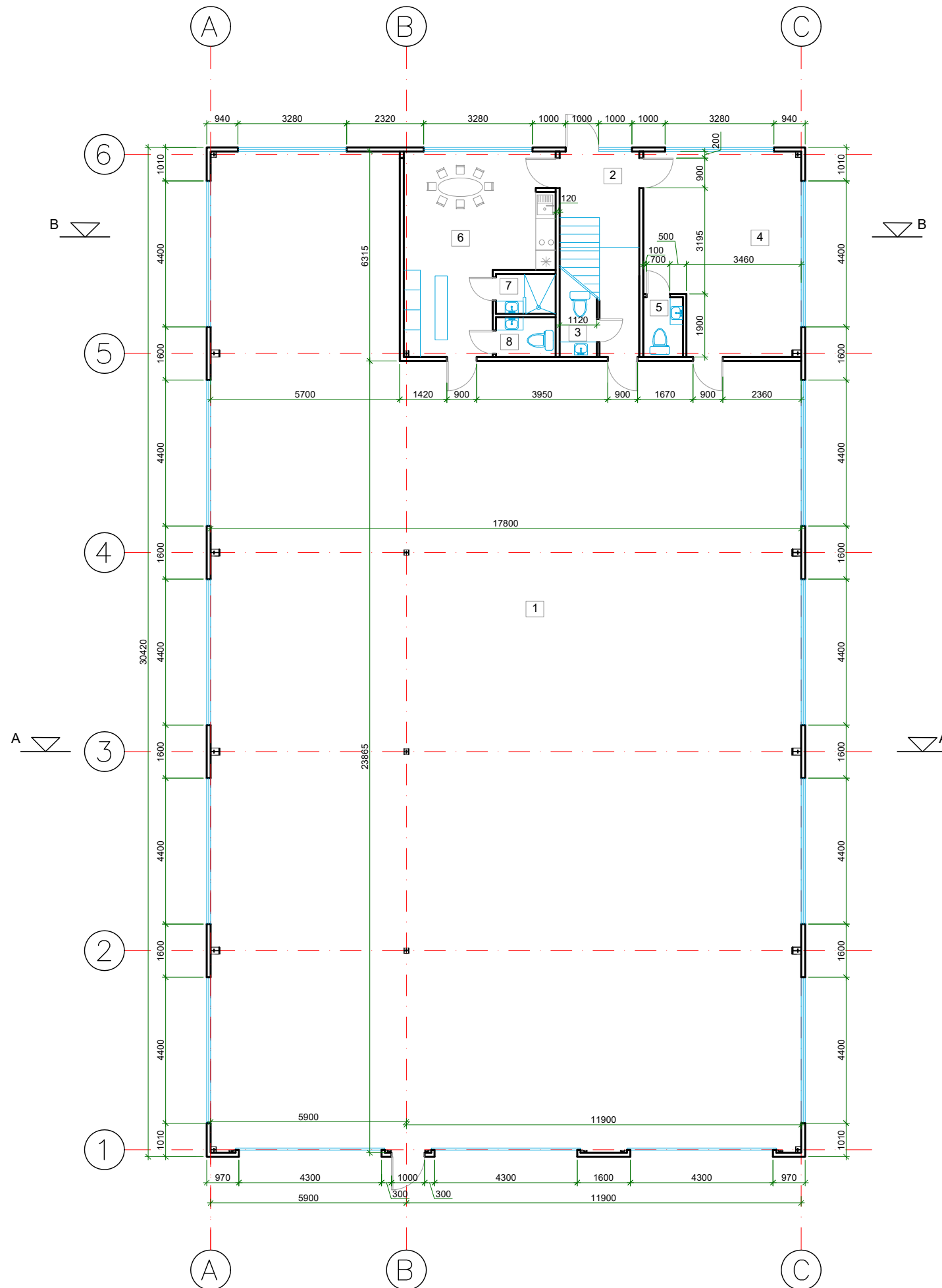

ANTRO AUKŠTO PLANAS M 1:150

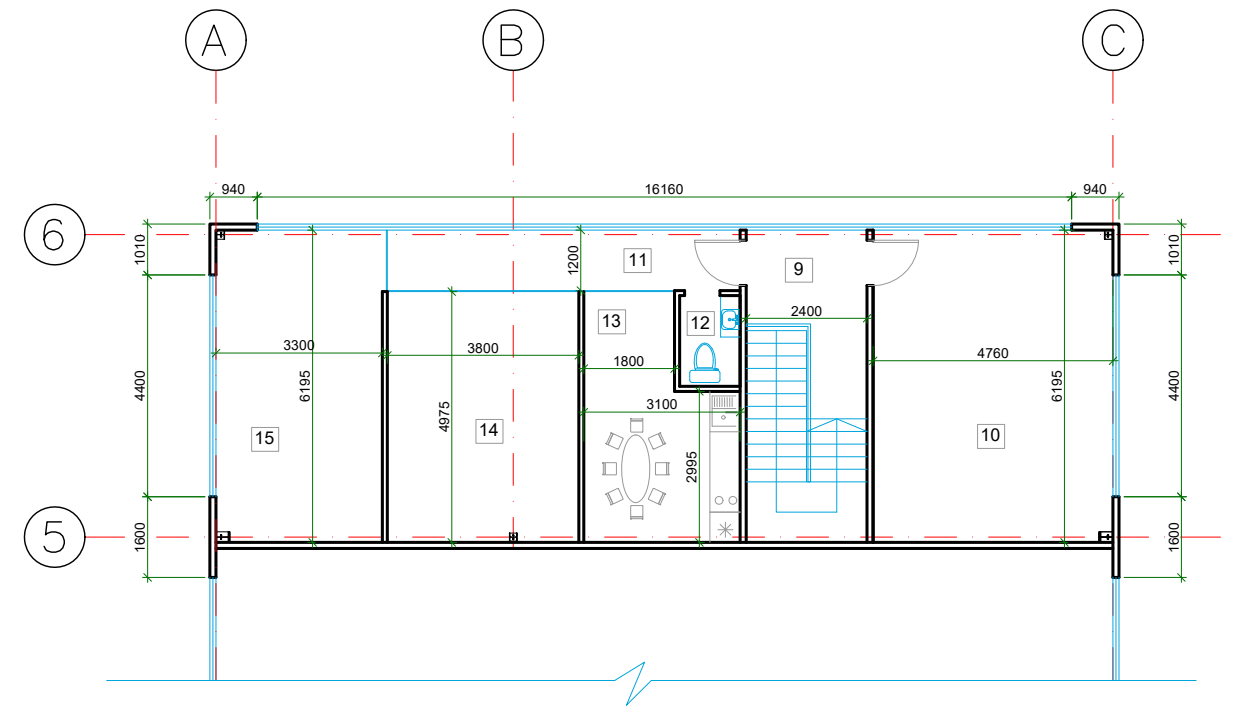

NR.	PATALPOS PAVADINIMAS	PLOTAS
Pirmas aukštas		
1	Sandėliavimo patalpa	460,80 m ²
2	Koridorius	9,82 m ²
3	WC patalpa	2,50 m ²
4	Kabinetas	27,00 m ²
5	WC patalpa	2,16 m ²
6	Poilsio patalpa	23,38 m ²
7	Dušas	2,16 m ²
8	WC patalpa	2,16 m ²
Antras aukštas		
9	Koridorius	6,89 m ²
10	Kabinetas	29,47 m ²
11	Koridorius	8,40 m ²
12	WC patalpa	2,16 m ²
13	Poilsio patalpa	12,85 m ²
14	Kabinetas	18,90 m ²
15	Kabinetas	20,54 m ²
BENDRAS PLOTAS:		629,19 m ²

±0.00=145,30

ATESTATO NR.	SKP STATYBINIŲ KONSTRUKCIJŲ PROJEKTAVIMAS <small>UŽDARŲJŲ AKCIJŲ BENDROVĖ</small> <small>m. k. 301674414 GIEDRAIČIŲ G. 85, VILNIUS</small>				Objektas: Sandėliavimo paskirties pastato Vilniaus r. sav., Pagirių sen., Pagirių k. Ateities g. 6A. naujos statybos projektas.
31453	PV	M. Daugėla		2020.12	Adresas: Vilniaus r. sav., Pagirių sen., Pagirių k. Ateities g. 6A. Sklypo kad. Nr. 4167/0200:799 Pagirių k.v.
ETAPAS	UŽSAKOVAS/STATYTOJAS: UAB "Transjungta"				Brėžinys: Pirmo ir antro aukšto planas M 1:150
PP					2020-08-PP-A-03
					LAIDA O
					LAPAS LAPŲ 1 1

PIETINIS FASADAS M 1:150

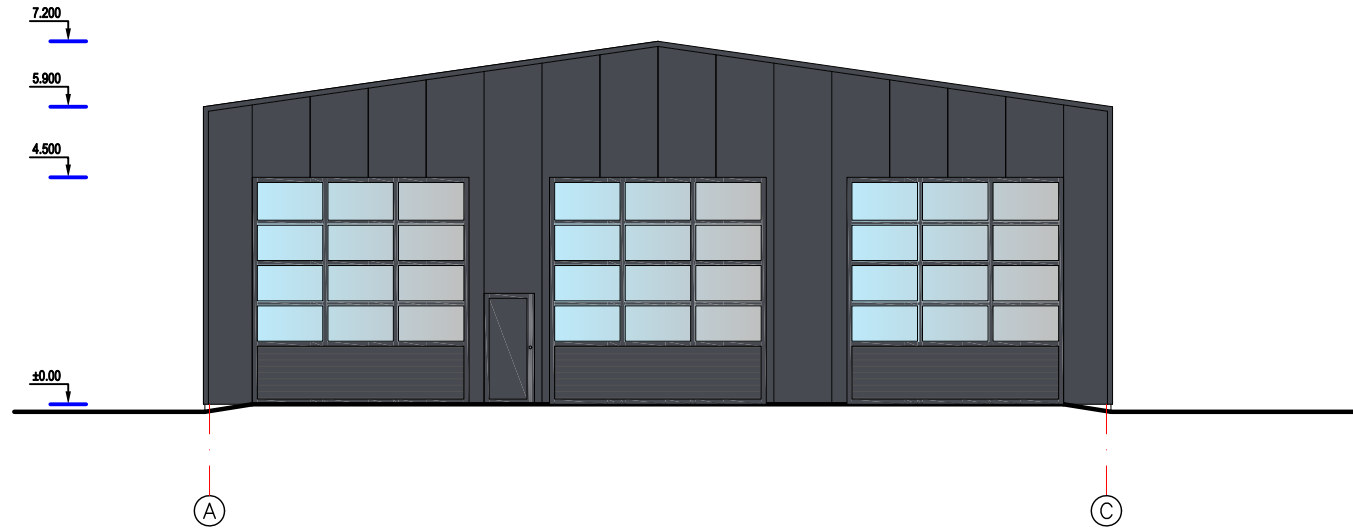

ŠIAURINIS FASADAS M 1:150

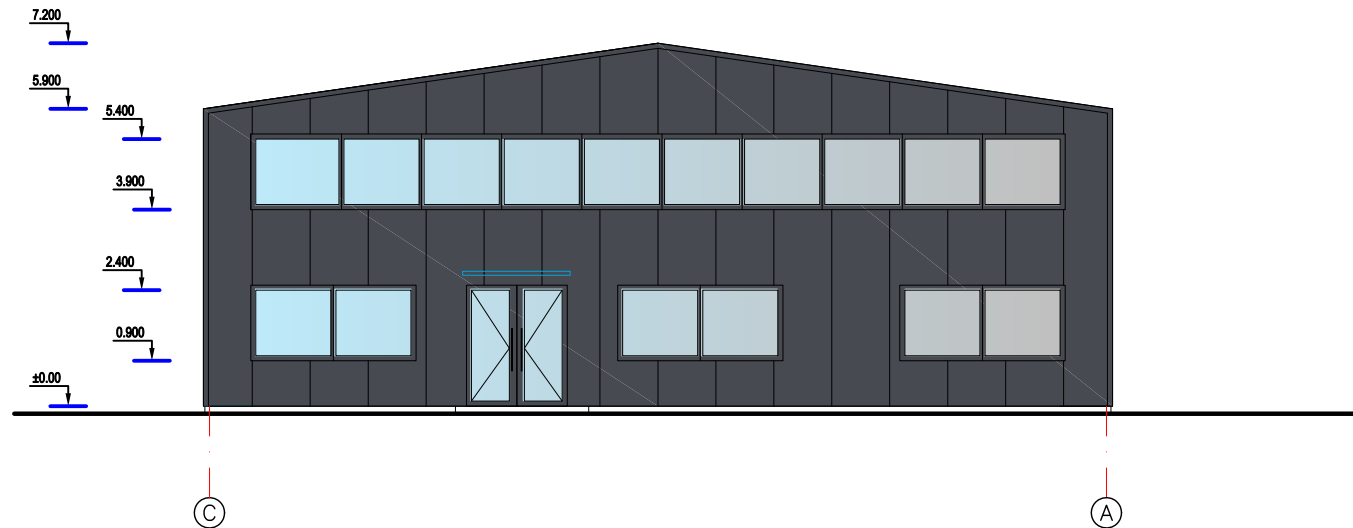

- Daugiasluoksnės stogo "Sandwich" plokštės (RAL7024)
- Daugiasluoksnės sienų "Sandwich" plokštės (RAL7024)

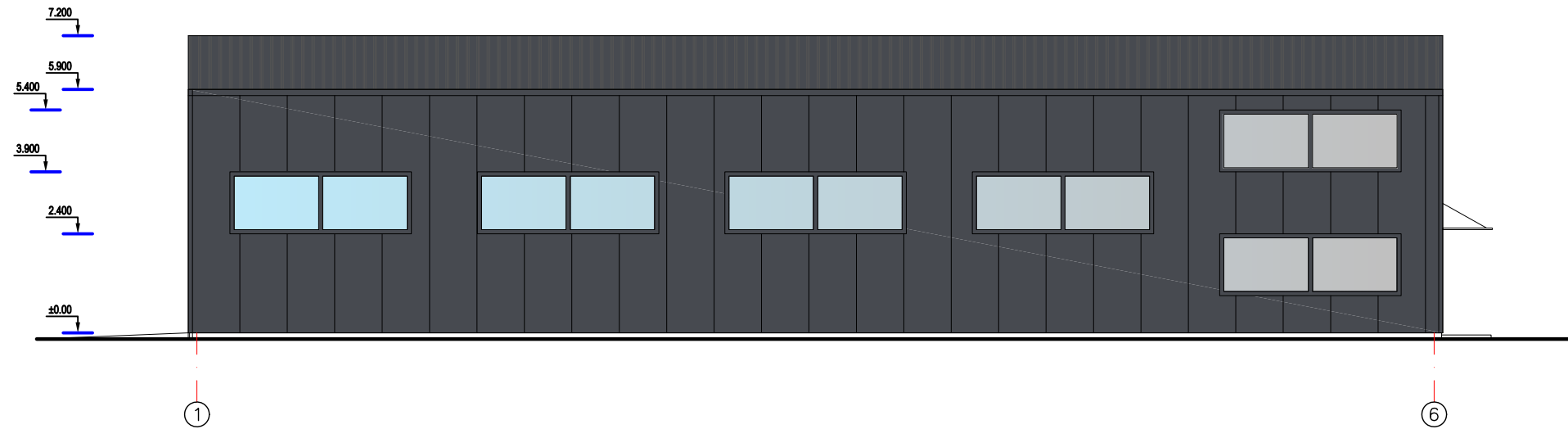

ATESTATO NR.	SKP STATYBINIŲ KONSTRUKCIJŲ PROJEKTAVIMAS <small>UŽDARŲ AKCIJŲ BENDROVĖ</small> <small>m. k. 301674414 GIEDRAIČIŲ G. 85, VILNIUS</small>				Objektas: <i>Sandėliavimo paskirties pastato Vilniaus r. sav., Pagirių sen., Pagirių k. Ateities g. 6A. naujos statybos projektas.</i>	
31453	PV	M. Daugėla		2020.12	Adresas: <i>Vilniaus r. sav., Pagirių sen., Pagirių k. Ateities g. 6A. Sklypo kad. Nr. 4167/0200:799 Pagirių k.v.</i>	
					Brėžinys: <i>Pietinis ir šiaurinis fasadas M 1:150</i>	LAIDA O
ETAPAS	UŽSAKOVAS/STATYTOJAS:					
PP	UAB "Transjungta"				2020-08-PP-A-02	LAPAS LAPŲ 1 1

RYTINIS FASADAS M 1:150

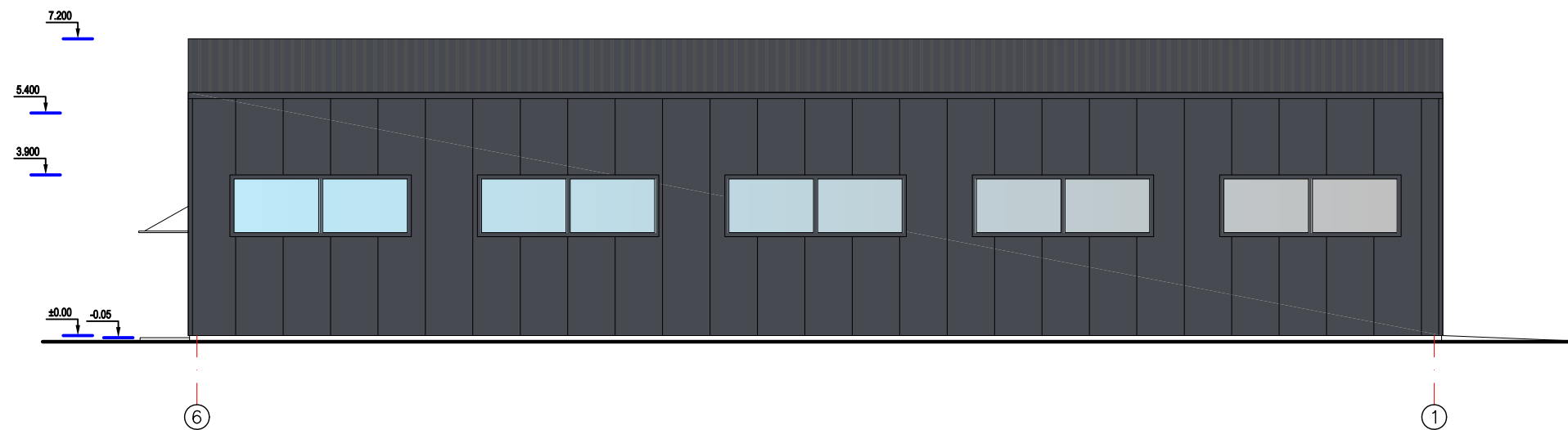

VAKARINIS FASADAS M 1:150





-  Daugiasluoksnės stogo "Sandwich" plokštės (RAL7024)
-  Daugiasluoksnės sienų "Sandwich" plokštės (RAL7024)

ATESTATO NR.	SKP STATYBINIŲ KONSTRUKCIJŲ PROJEKTAVIMAS <small>UŽDARŲJŲ AKCIJŲ BENDROVĖ</small> <small>m. k. 301674414 GIEDRAIČIŲ G. 85, VILNIUS</small>				Objektas: <i>Sandėliavimo paskirties pastato Vilniaus r. sav., Pagirių sen., Pagirių k. Ateities g. 6A. naujos statybos projektas.</i>	
	31453	PV	M. Daugėla		2020.12	Adresas: <i>Vilniaus r. sav., Pagirių sen., Pagirių k. Ateities g. 6A. Sklypo kad. Nr. 4167/0200:799 Pagirių k.v.</i>
ETAPAS	UŽSAKOVAS/STATYTOJAS: UAB "Transjungta"				Brėžinys: <i>Rytinis ir vakarinis fasadas M 1:150</i>	
PP					2020-08-PP-A-03	
					LAPAS	LAPŲ
					1	1

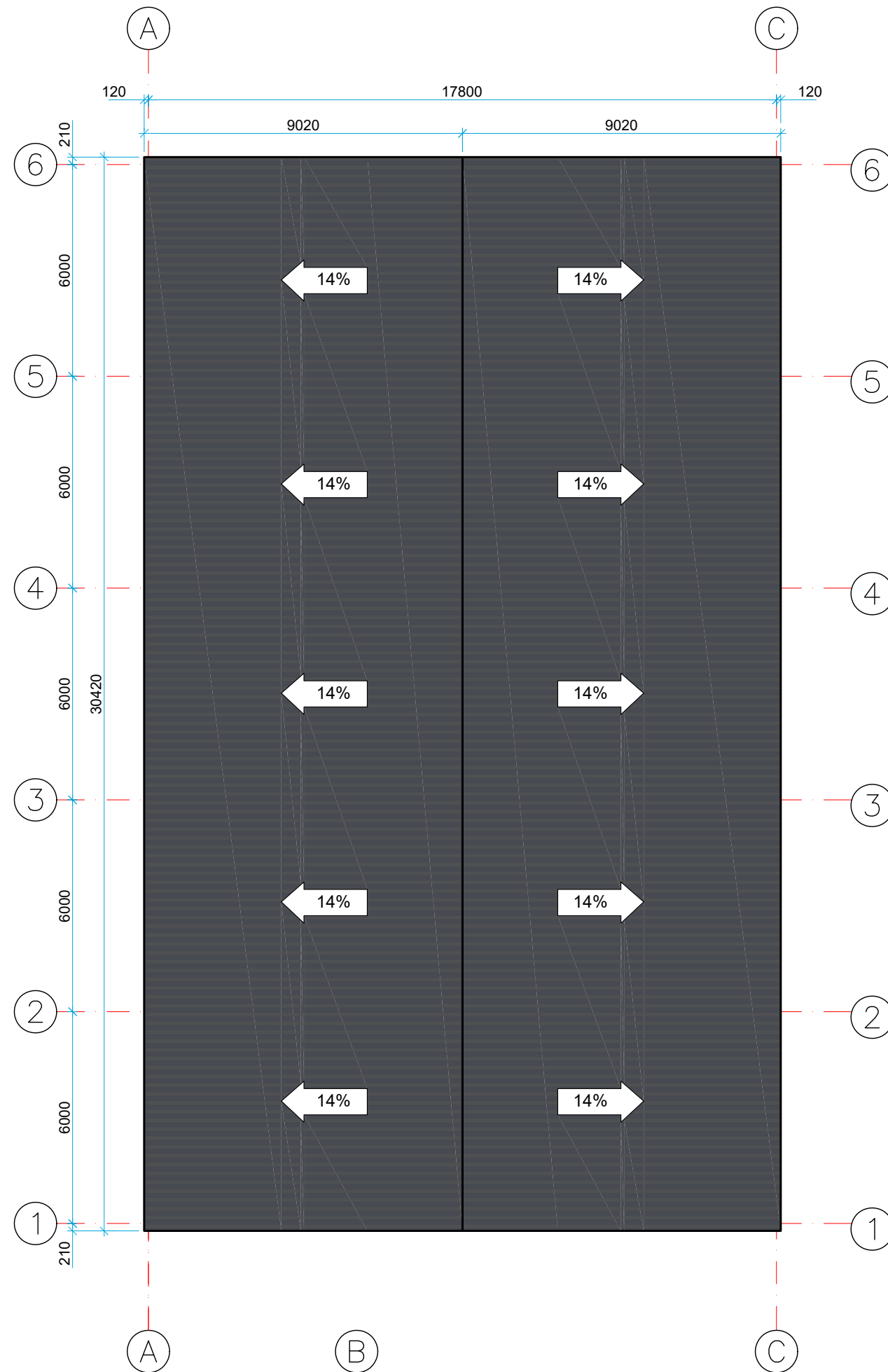
STOGO PLANAS M 1:150



 Daugiasluoksnės stogo "Sandwich" plokštės (RAL7024)

ATESTATO NR.	SKP STATYBINIŲ KONSTRUKCIJŲ PROJEKTAVIMAS <small>UŽDARŲJŲ AKCIJŲ BENDROVĖ</small> <small>m. k. 301674414 GIEDRAIČIŲ G. 85, VILNIUS</small>				Objektas: <i>Sandėliavimo paskirties pastato Vilniaus r. sav., Pagirių sen., Pagirių k. Ateities g. 6A. naujos statybos projektas.</i>
31453	PV	M. Daugėla		2020.12	Adresas: <i>Vilniaus r. sav., Pagirių sen., Pagirių k. Ateities g. 6A. Sklypo kad. Nr. 4167/0200:799 Pagirių k.v.</i>
					Brėžinys: <i>Stogo planas M 1:150</i>
ETAPAS	UŽSAKOVAS/STATYTOJAS: UAB "Transjungta"				LAI DA
PP	2020-08-PP-A-04				O
					LAPAS LAPŲ
					1 1

Pjūvis A-A, M 1:75

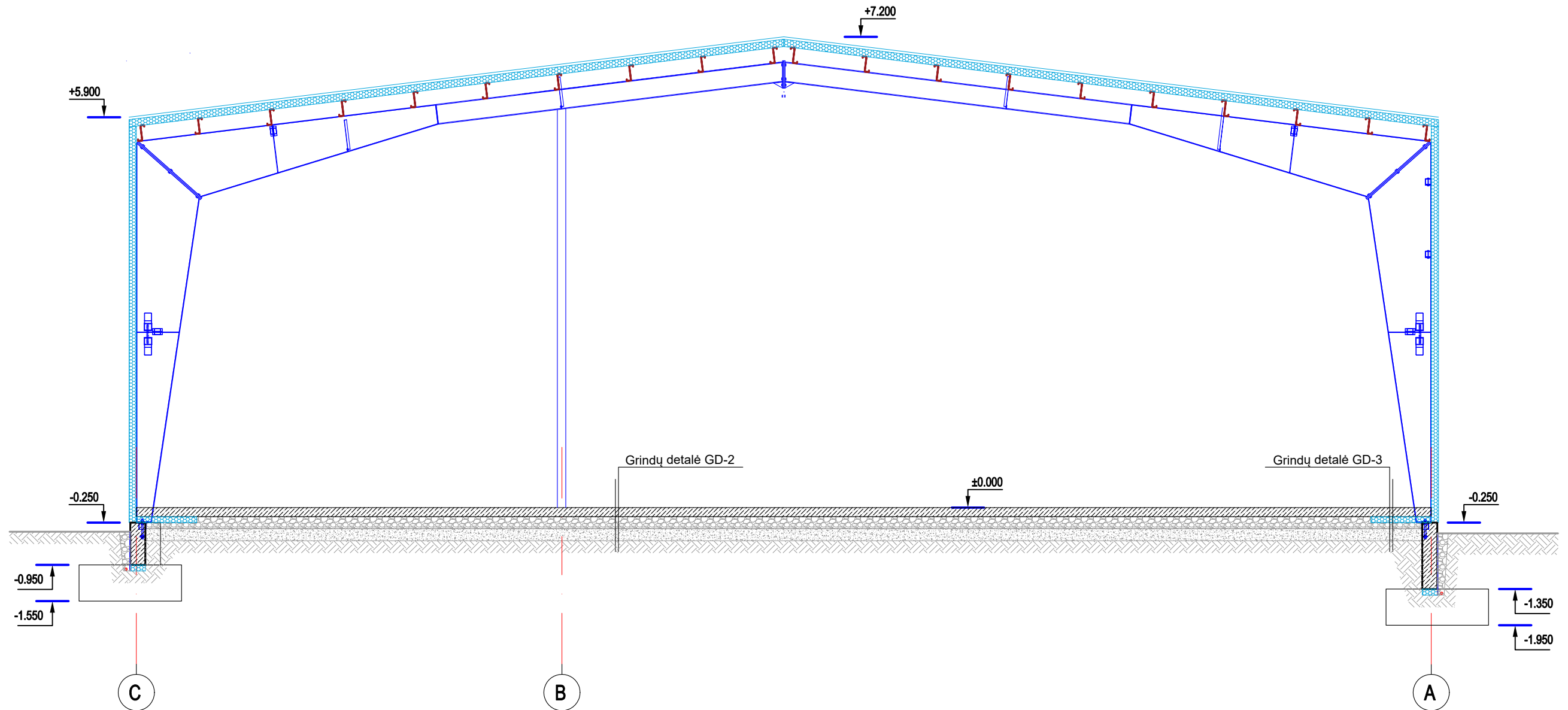

ATESTATO NR.	SKP STATYBINIŲ KONSTRUKCIJŲ PROJEKTAVIMAS <small>UŽDARŲJŲ AKCIJŲ BENDROVĖ</small> <small>m. k. 301674414 GIEDRAIČIŲ G. 85, VILNIUS</small>				Objektas: Sandėliavimo paskirties pastato Vilniaus r. sav., Pagirių sen., Pagirių k. Ateities g. 6A. naujos statybos projektas.	
31453	PV	M. Daugėla		2020.12	Adresas: Vilniaus r. sav., Pagirių sen., Pagirių k. Ateities g. 6A. Sklypo kad. Nr. 4167/0200:799 Pagirių k.v.	
					Brėžinys: Pjūvis A-A M 1:75	LAIDA O
ETAPAS	UŽSAKOVAS/STATYTOJAS: UAB "Transjungta"				2020-08-PP-A-05	LAPAS 1
PP						LAPŲ 1

Pjūvis B-B M 1:50

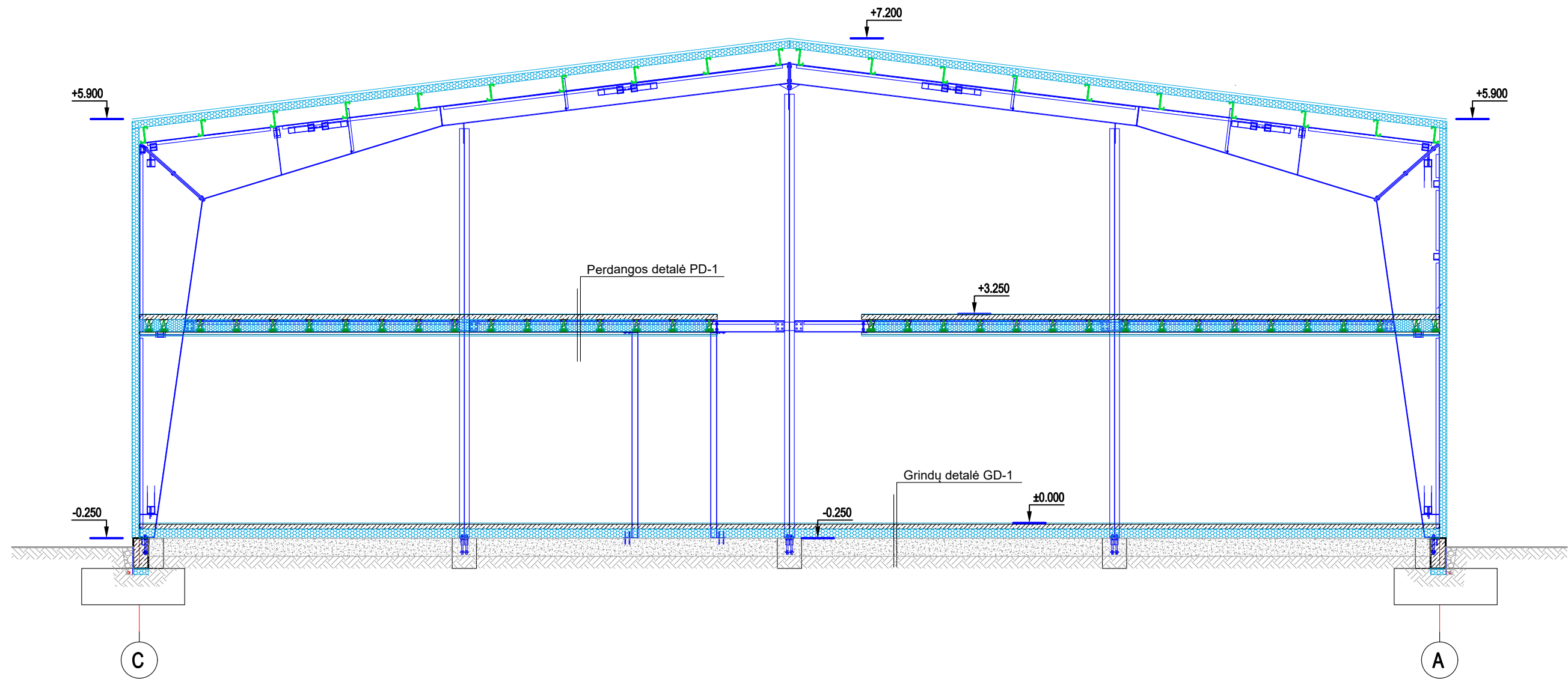

ATESTATO NR.	SKP STATYBINIŲ KONSTRUKCIJŲ PROJEKTAVIMAS <small>UŽDARŲJŲ AKCIJŲ BENDROVĖ</small> <small>m. k. 301674414 GIEDRAIČIŲ G. 85, VILNIUS</small>				Objektas: Sandėliavimo paskirties pastato Vilniaus r. sav., Pagirių sen., Pagirių k. Ateities g. 6A. naujos statybos projektas.
31453	PV	M. Daugėla		2020.12	Adresas: Vilniaus r. sav., Pagirių sen., Pagirių k. Ateities g. 6A. Sklypo kad. Nr. 4167/0200:799 Pagirių k.v.
					Brėžinys: Pjūvis B-B M 1:75
ETAPAS	UŽSAKOVAS/STATYTOJAS:				2020-08-PP-A-06
PP	UAB "Transjungta"				
					LAPAS
					O
					LAPŲ
					1 1

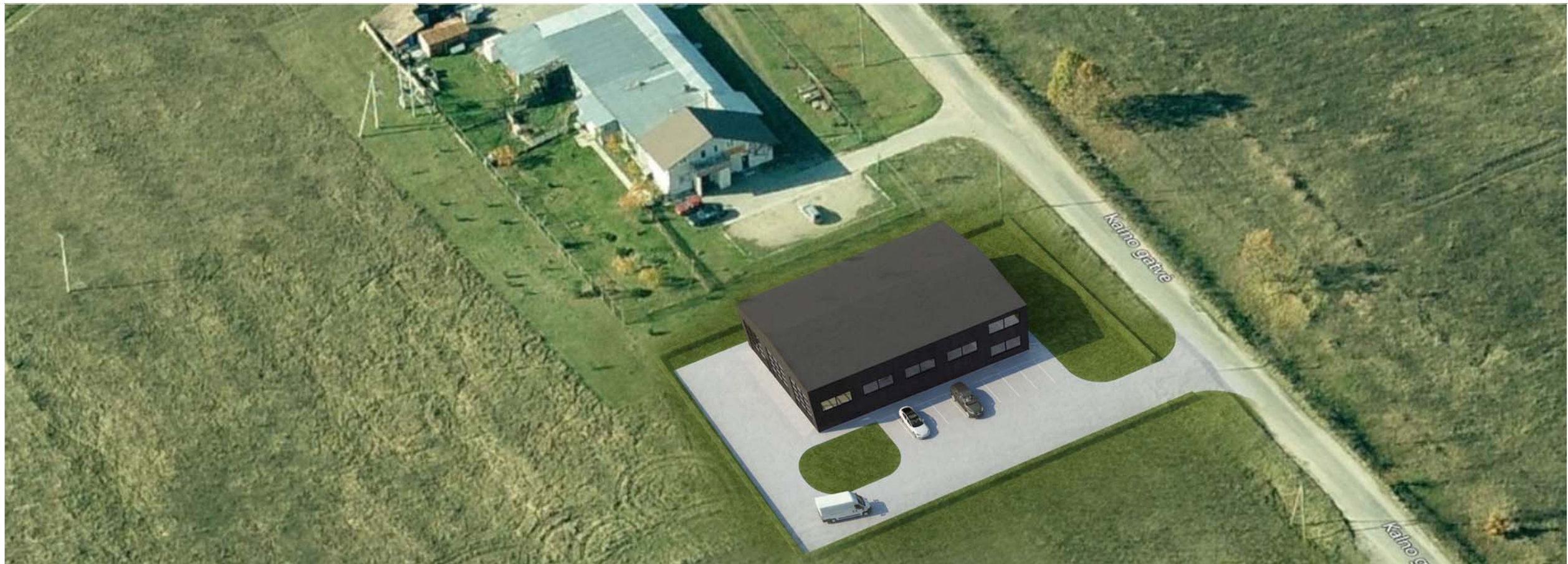

ETAPAS	UŽSAKOVAS/STATYTOJAS:	2020-08-PP-VZ-02	LAPAS	LAPŲ
PP	UAB "Transjungta"		1	1



ETAPAS	UŽSAKOVAS/STATYTOJAS:	2020-08-PP-VZ-01	LAPAS	LAPŲ
PP	UAB "Transjungta"		1	1