

Patalpos Nr.	Patalpos pavadinimas	Plotas, m ²
1 laiptinė K1		
BUTAS 1		
1	Koridorius	5.24
2	WC / vonia	6.62
3	Vitruvė / svetainė / valgomasis	22.04
4	Gyvenamasis kambarys	11.78
		45.68
BUTAS 2		
1	Koridorius	1.16
2	WC / vonia	5.45
3	Vitruvė / svetainė / valgomasis	24.82
4	Gyvenamasis kambarys	9.45
		40.88
BUTAS 3		
1	Koridorius	3.80
2	WC / vonia	4.50
3	Vitruvė / svetainė / valgomasis	20.94
		29.24

BUTAS 4		
1	Koridorius	1.16
2	WC / vonia	5.45
3	Vitruvė / svetainė / valgomasis	24.82
4	Gyvenamasis kambarys	9.45
		40.88
BUTAS 5 (pritaikytas ŽN)		
1	Koridorius	5.24
2	WC / vonia	6.62
3	Vitruvė / svetainė / valgomasis	22.04
4	Gyvenamasis kambarys	11.78
		45.68
1.1	Koridorius	18.65
1.2	Laiptinės tambūras	3.33
1.3	Vandens apskaitos mazgas	5.89
1.4	Patalpa vaikų vežimėliams, invalidų lauko vežimėliams, sporto ir žaidimų įrankiams	2.76
		30.6300
	IŠ VISO	232.99

BUTAS 1		
1	Koridorius	5.24
2	WC / vonia	6.62
3	Vitruvė / svetainė / valgomasis	22.04
4	Gyvenamasis kambarys	11.78
		45.68
BUTAS 2		
1	Koridorius	1.16
2	WC / vonia	5.45
3	Vitruvė / svetainė / valgomasis	24.82
4	Gyvenamasis kambarys	9.45
		40.88
BUTAS 3		
1	Koridorius	3.80
2	WC / vonia	4.50
3	Vitruvė / svetainė / valgomasis	20.94
		29.24

BUTAS 4		
1	Koridorius	1.16
2	WC / vonia	5.45
3	Vitruvė / svetainė / valgomasis	24.82
4	Gyvenamasis kambarys	9.45
		40.88
BUTAS 5 (pritaikytas ŽN)		
1	Koridorius	5.24
2	WC / vonia	6.62
3	Vitruvė / svetainė / valgomasis	22.04
4	Gyvenamasis kambarys	11.78
		45.68
1.1	Koridorius	18.65
1.2	Laiptinės tambūras	4.88
1.3	Silumos punktas	10.0
1.4	Patalpa vaikų vežimėliams, invalidų lauko vežimėliams, sporto ir žaidimų įrankiams	2.76
		36.2900
	IŠ VISO	238.65

SUTARTINIAI ŽYMĖJIMAI

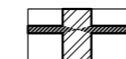
-  Mūrinė siena su apšiltinimu
-  Mūrinės sienos

Pastabos:

1. Stogas turi tenkinti broof(t1) reikalavimus.
2. Detalizaciją, darbo eiliškumą tikslinti statybų stadijoje.
3. Matmenis tikslinti vietoje, prieš užsakant gaminius ir atliekant montavimo darbus.
4. Reikalavimai darbams pateikti techninėse specifikacijose.
5. Matmenys nurodyti milimetrais.

K daugiabutis gyvenamasis namas (dviejų laiptinių K1 ir K2, kiekvienoje laiptinėje 20 butų)
±0,00=106,0

Kval. patv. dok. Nr.	GLOBALUS PROJEKTAVIMAS			Žirgų g. 19, Antezeriai, Vilniaus r. Tel.: +370 671 95367 El. paštas: globalus.projektavimas@gmail.com		Statinio pavadinimas: Daugiabučių gyvenamųjų namų Lazdynėlių g. 57, Vilniuje, statybos projektas	
Atestato Nr.	Pareigos	Vardas, pavardė	Parašas	Data	Brėžinio pavadinimas:		Laida
39287	PV	Aleksandra Ivanova		2020	K daugiabutis gyvenamasis namas. Pirmo aukšto planas M1:100		A
	Arch.	Aleksandra Ivanova		2020	Dokumento žymuo:		Lapas Lapų
Kalba: LT	Statytojo (užsakovo) pavadinimas: UAB "Rinvest"			GP19-270-PP-SA-BR-K01		1	1

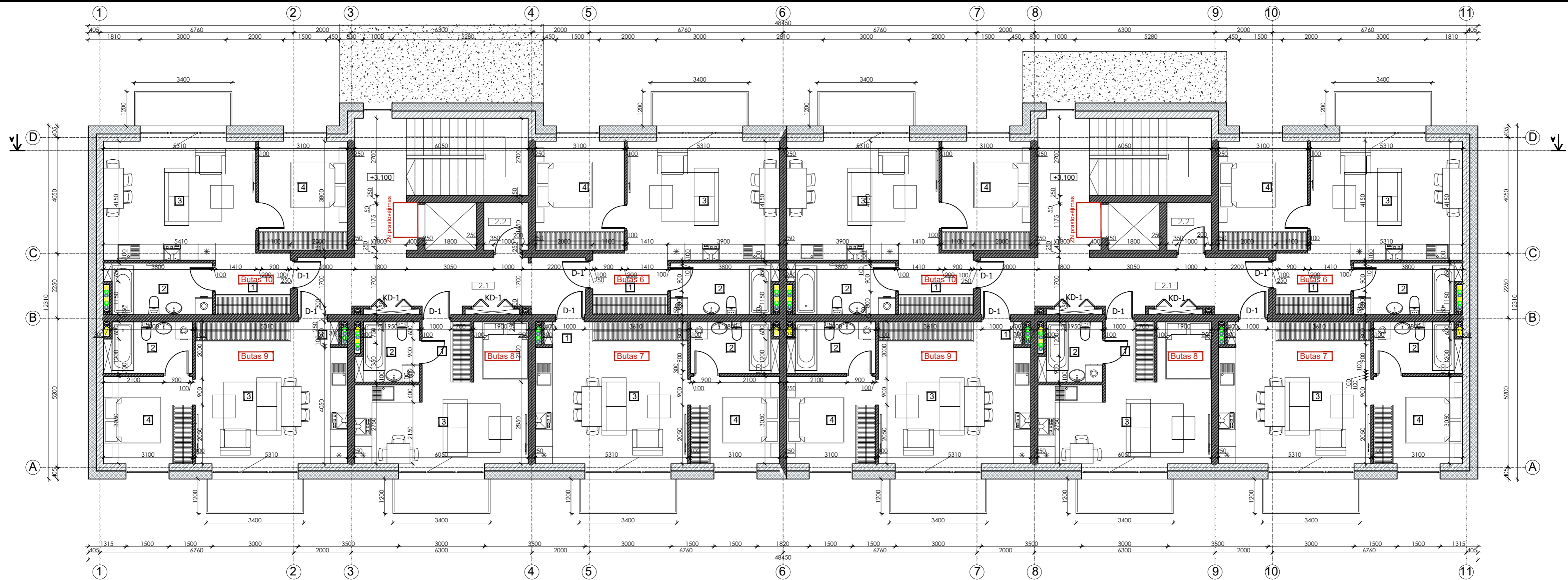



Patalpos Nr.	Patalpos pavadinimas	Plošas, m ²
1 laiptinė K1		
BUTAS 6		
1	Koridorius	5.24
2	WC / vonia	6.49
3	Vitruvė / svetainė / valgomoji	22.04
4	Gyvenamasis kambarys	11.78
		46.55
BUTAS 7		
1	Koridorius	1.16
2	WC / vonia	5.40
3	Vitruvė / svetainė / valgomoji	24.82
4	Gyvenamasis kambarys	9.45
		40.83
BUTAS 8		
1	Koridorius	3.57
2	WC / vonia	4.37
3	Vitruvė / svetainė / valgomoji	20.94
		28.88

BUTAS 9		
1	Koridorius	1.16
2	WC / vonia	5.40
3	Vitruvė / svetainė / valgomoji	24.82
4	Gyvenamasis kambarys	9.45
		40.83
BUTAS 10		
1	Koridorius	5.24
2	WC / vonia	6.49
3	Vitruvė / svetainė / valgomoji	22.04
4	Gyvenamasis kambarys	11.78
		45.55
2.1	Koridorius	18.65
2.2	Patalpa vaikų vežimėliams, invalidų lauko vežimėliams, sporto ir žaidimų įrankiams	2.56
IŠ VISO:		222.85

Patalpos Nr.	Patalpos pavadinimas	Plošas, m ²
2 laiptinė K2		
BUTAS 6		
1	Koridorius	5.24
2	WC / vonia	6.49
3	Vitruvė / svetainė / valgomoji	22.04
4	Gyvenamasis kambarys	11.78
		45.55
BUTAS 7		
1	Koridorius	1.16
2	WC / vonia	5.40
3	Vitruvė / svetainė / valgomoji	24.82
4	Gyvenamasis kambarys	9.45
		40.83
BUTAS 8		
1	Koridorius	3.57
2	WC / vonia	4.37
3	Vitruvė / svetainė / valgomoji	20.94
		28.88

BUTAS 9		
1	Koridorius	1.16
2	WC / vonia	5.40
3	Vitruvė / svetainė / valgomoji	24.82
4	Gyvenamasis kambarys	9.45
		40.83
BUTAS 10		
1	Koridorius	5.24
2	WC / vonia	6.49
3	Vitruvė / svetainė / valgomoji	22.04
4	Gyvenamasis kambarys	11.78
		45.55
2.1	Koridorius	18.65
2.2	Patalpa vaikų vežimėliams, invalidų lauko vežimėliams, sporto ir žaidimų įrankiams	2.56
IŠ VISO:		222.85

SUTARTINIAI ŽYMĖJIMAI

-  Mūrinė siena su apšiltinimu
-  Mūrinės sienos

Pastabos:

1. Stogas turi tenkinti broof(t1) reikalavimus.
2. Detalizaciją, darbo eiliškumą tikslinti statybų stadijoje.
3. Matmenis tikslinti vietoje, prieš užsakant gaminius ir atliekant montavimo darbus.
4. Reikalavimai darbams pateikti techninėse specifikacijose.
5. Matmenys nurodyti milimetrais.

K daugiabutis gyvenamasis namas (dvių laiptinių K1 ir K2, kiekvienoje laiptinėje 20 butų)
±0,00=106,0

Kval. patv. dok. Nr.		GLOBALUS PROJEKTAVIMAS		Žirgų g. 19, Antaešeriai, Vilniaus r. Tel.: +370 671 95367 El. paštas: globalus.projektavimas@gmail.com		Statinio pavadinimas: Daugiabučių gyvenamųjų namų Lazdynėlių g. 57, Vilniuje, statybos projektas	
Atestato Nr.	Pareigos	Vardas, pavardė	Parašas	Data	Brėžinio pavadinimas:	Laida	
39287	PV	Aleksandra Ivanova		2020	K daugiabutis gyvenamasis namas. Antro aukšto planas M1:100	A	
	Arch.	Aleksandra Ivanova		2020			
Kalba: LT		Statytojo (užsakovo) pavadinimas: UAB "Rinvest"		Dokumento žymuo: GP19-270-PP-SA-BR-K02		Lapas	Lapų
						1	1

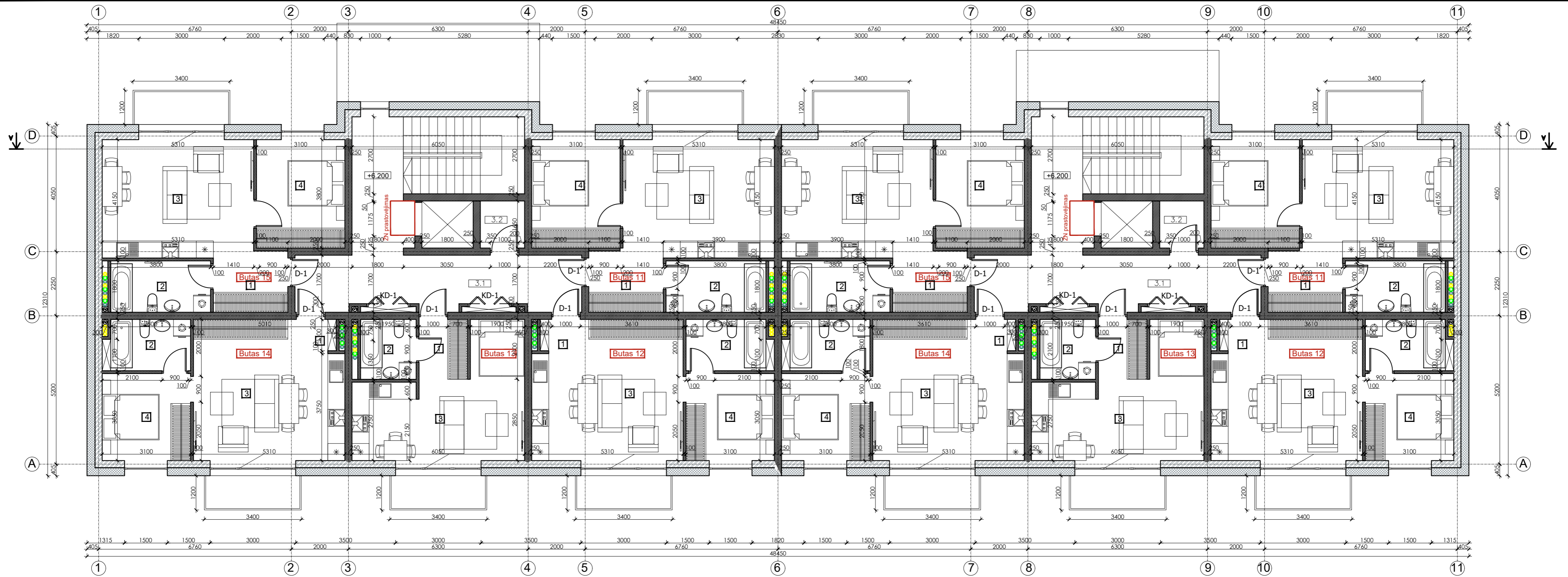



Patalpos Nr.	Patalpos pavadinimas	Plotas, m ²
1 laiptinė K1		
BUTAS 11		
1	Koridorius	5.24
2	WC / vonia	6.30
3	Vitruvė / svetainė / valgomas	22.04
4	Gyvenamasis kambarys	11.78
		45.36
BUTAS 12		
1	Koridorius	1.60
2	WC / vonia	5.37
3	Vitruvė / svetainė / valgomas	24.30
4	Gyvenamasis kambarys	9.45
		40.72
BUTAS 13		
1	Koridorius	3.57
2	WC / vonia	4.10
3	Vitruvė / svetainė / valgomas	20.94
		28.61

BUTAS 14		
1	Koridorius	1.60
2	WC / vonia	5.37
3	Vitruvė / svetainė / valgomas	24.30
4	Gyvenamasis kambarys	9.45
		40.72
BUTAS 15		
1	Koridorius	5.24
2	WC / vonia	6.30
3	Vitruvė / svetainė / valgomas	22.04
4	Gyvenamasis kambarys	11.78
		45.36
3.1	Koridorius	18.65
3.2	Patalpa vaikų vežimėliams, invalidų lauko vežimėliams, sporto ir žaidimų įrankiams	2.56
		221.98

Patalpos Nr.	Patalpos pavadinimas	Plotas, m ²
2 laiptinė K2		
BUTAS 11		
1	Koridorius	5.24
2	WC / vonia	6.30
3	Vitruvė / svetainė / valgomas	22.04
4	Gyvenamasis kambarys	11.78
		45.36
BUTAS 12		
1	Koridorius	1.60
2	WC / vonia	5.37
3	Vitruvė / svetainė / valgomas	24.30
4	Gyvenamasis kambarys	9.45
		40.72
BUTAS 13		
1	Koridorius	3.57
2	WC / vonia	4.10
3	Vitruvė / svetainė / valgomas	20.94
		28.61

BUTAS 14		
1	Koridorius	1.60
2	WC / vonia	5.37
3	Vitruvė / svetainė / valgomas	24.30
4	Gyvenamasis kambarys	9.45
		40.72
BUTAS 15		
1	Koridorius	5.24
2	WC / vonia	6.30
3	Vitruvė / svetainė / valgomas	22.04
4	Gyvenamasis kambarys	11.78
		45.36
3.1	Koridorius	18.65
3.2	Patalpa vaikų vežimėliams, invalidų lauko vežimėliams, sporto ir žaidimų įrankiams	2.56
		221.98

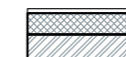

SUTARTINIAI ŽYMĖJIMAI

-  Mūrinė siena su apšiltinimu
-  Mūrinės sienos

Pastabos:

1. Stogas turi tenkinti broof(t1) reikalavimus.
2. Detalizaciją, darbo eiliškumą tikslinti statybų stadijoje.
3. Matmenis tikslinti vietoje, prieš užsakant gaminius ir atliekant montavimo darbus.
4. Reikalavimai darbams pateikti techninėse specifikacijose.
5. Matmenys nurodyti milimetrais.

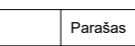
K daugiabutis gyvenamasis namas (dviejų laiptinių K1 ir K2, kiekvienoje laiptinėje 20 butų)
±0,00=106,0

Kval. patv. dok. Nr.	 Žirgų g. 19, Antezeriai, Vilniaus r. Tel.: +370 671 95367 El. paštas: globalus.projektavimas@gmail.com			Statinio pavadinimas:	Daugiabučių gyvenamųjų namų Lazdynėlių g. 57, Vilniuje, statybos projektas	
Atestato Nr.	Pareigos	Vardas, pavardė	Parašas	Data	Brėžinio pavadinimas:	Laida
39287	PV	Aleksandra Ivanova		2020	K daugiabutis gyvenamasis namas. Trečio aukšto planas M1:100	A
	Arch.	Aleksandra Ivanova		2020		
Kalba: LT	Statytojo (užsakovo) pavadinimas: UAB "Rinvest"			Dokumento žymuo:	GP19-270-PP-SA-BR-K03	Lapas Lapų 1 1

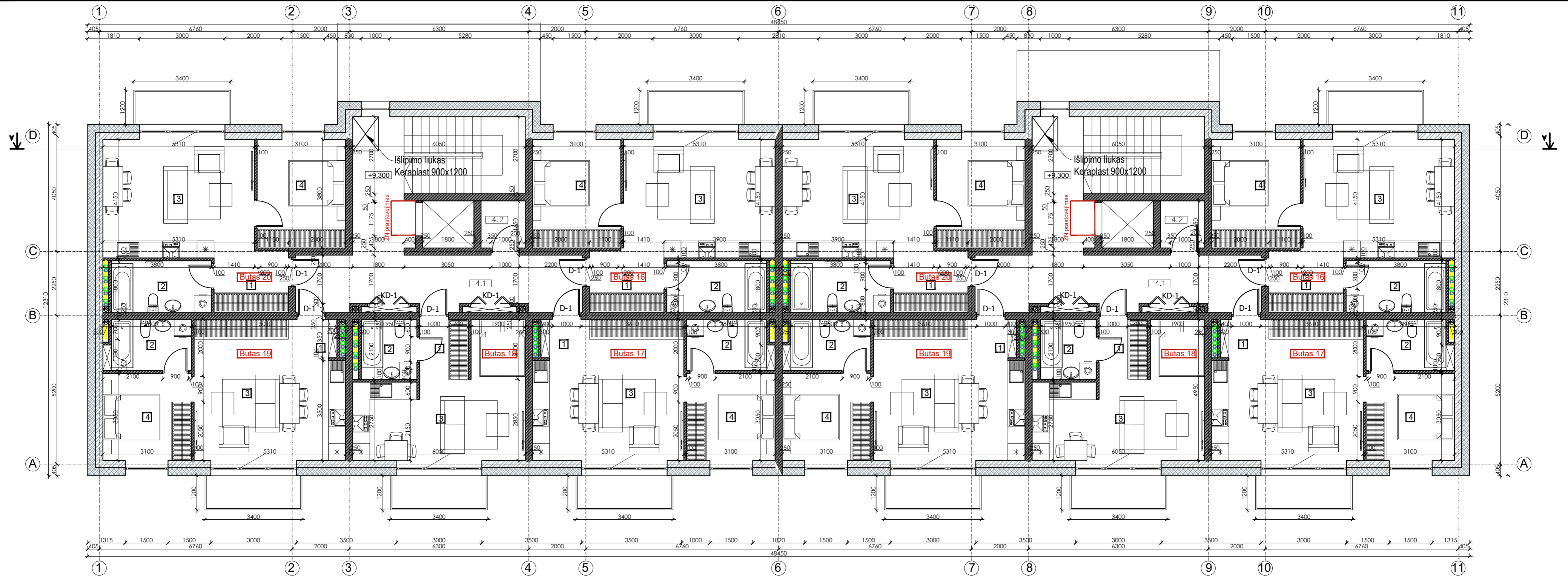

Patalpos Nr.	Patalpos pavadinimas	Plotas, m ²
1 laiptinė K1		
BUTAS 16		
1	Koridorius	5.24
2	WC / vonia	6.30
3	Vitruvė / svetainė / valgomas	22.04
4	Gyvenamasis kambarys	11.78
		45.36
BUTAS 17		
1	Koridorius	1.96
2	WC / vonia	5.31
3	Vitruvė / svetainė / valgomas	23.86
4	Gyvenamasis kambarys	9.45
		40.58
BUTAS 18		
1	Koridorius	3.57
2	WC / vonia	4.10
3	Vitruvė / svetainė / valgomas	20.94
		28.61

BUTAS 19		
1	Koridorius	1.96
2	WC / vonia	5.31
3	Vitruvė / svetainė / valgomas	23.86
4	Gyvenamasis kambarys	9.45
		40.58
BUTAS 20		
1	Koridorius	5.24
2	WC / vonia	6.30
3	Vitruvė / svetainė / valgomas	22.04
4	Gyvenamasis kambarys	11.78
		45.36
4.1	Koridorius	18.65
4.2	Patalpa vaikų vežimėliams, invalidų lauko vežimėliams, sporto ir žaidimų įrankiams	2.56
		221.70

Patalpos Nr.	Patalpos pavadinimas	Plotas, m ²
2 laiptinė K2		
BUTAS 16		
1	Koridorius	5.24
2	WC / vonia	6.30
3	Vitruvė / svetainė / valgomas	22.04
4	Gyvenamasis kambarys	11.78
		45.36
BUTAS 17		
1	Koridorius	1.96
2	WC / vonia	5.31
3	Vitruvė / svetainė / valgomas	23.86
4	Gyvenamasis kambarys	9.45
		40.58
BUTAS 18		
1	Koridorius	3.57
2	WC / vonia	4.10
3	Vitruvė / svetainė / valgomas	20.94
		28.61

Patalpos Nr.	Patalpos pavadinimas	Plotas, m ²
BUTAS 19		
1	Koridorius	1.96
2	WC / vonia	5.31
3	Vitruvė / svetainė / valgomas	23.86
4	Gyvenamasis kambarys	9.45
		40.58
BUTAS 20		
1	Koridorius	5.24
2	WC / vonia	6.30
3	Vitruvė / svetainė / valgomas	22.04
4	Gyvenamasis kambarys	11.78
		45.36
4.1	Koridorius	18.65
4.2	Patalpa vaikų vežimėliams, invalidų lauko vežimėliams, sporto ir žaidimų įrankiams	2.56
		221.70

SUTARTINIAI ŽYMĖJIMAI

- Mūrinė siena su apšiltinimu
- Mūrinės sienos

Pastabos:

1. Stogas turi tenkinti broof(t1) reikalavimus.
2. Detalizaciją, darbo eiliškumą tikslinti statybų stadijoje.
3. Matmenis tikslinti vietoje, prieš užsakant gaminius ir atliekant montavimo darbus.
4. Reikalavimai darbams pateikti techninėse specifikacijose.
5. Matmenys nurodyti milimetrais.

K daugiabutis gyvenamasis namas (dvių laiptinių K1 ir K2, kiekvienoje laiptinėje 20 butų)
±0,00=106,0

Kval. patv. dok. Nr.	GLOBALUS PROJEKTAVIMAS			Statinio pavadinimas:	
Atestato Nr.	Pareigos	Vardas, pavardė	Parašas	Data	Laida
39287	PV	Aleksandra Ivanova		2020	
Kalba: LT	Statytojo (užsakovo) pavadinimas:			Dokumento žymuo:	
	UAB "Rinvest"			GP19-270-PP-SA-BR-K04	
Daugiabučių gyvenamųjų namų Lazdynėlių g. 57, Vilniuje, statybos projektas Brėžinio pavadinimas: K daugiabutis gyvenamasis namas. Ketvirto aukšto planas M1:100					A
					Lapas
					Lapų
					1
					1

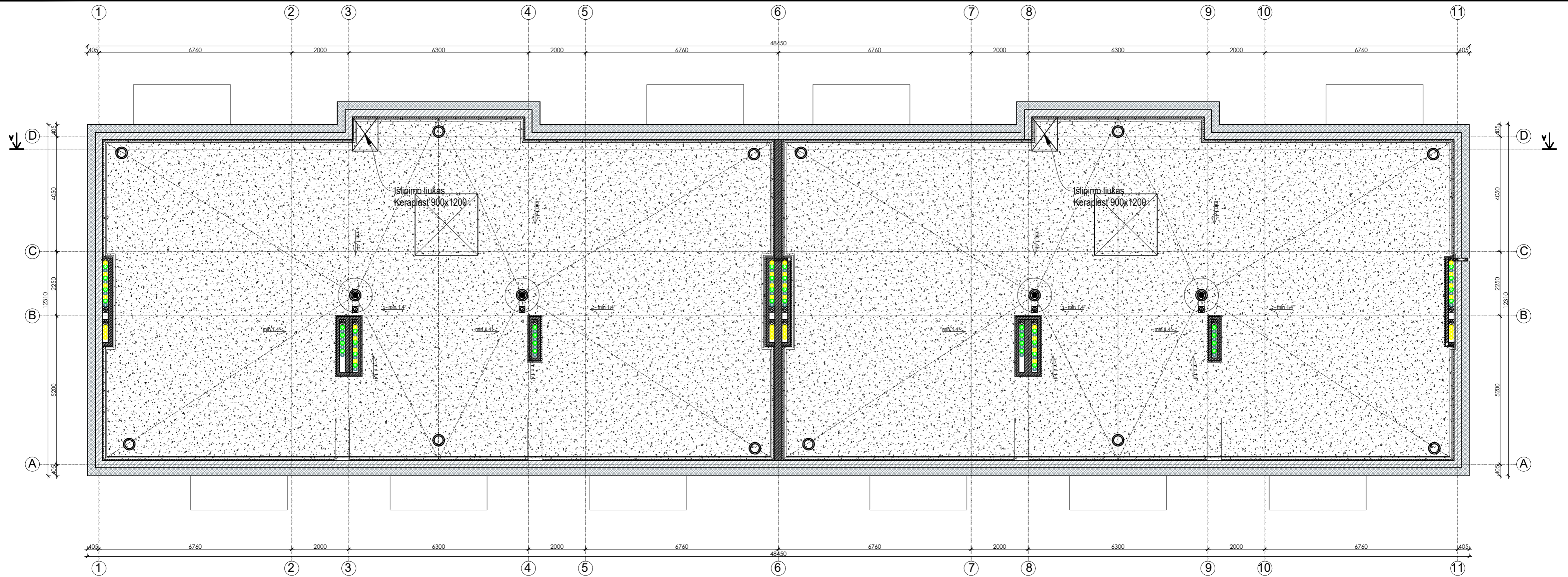

- Pastabos:
1. Įrengiamas sutaptintas stogas su parapetu, virš kurio įrengiama dviejų sluoksnių bituminė danga.
 2. Stogo susijungimo vietose su vertikaliais paviršiais, pastarieji turi būti padengti hidroizoliacine danga nuo stogo viršaus aukštyrį ne mažiau kaip 300 mm.
 3. Hidroizoliacinės dangos kraštas vertikaliame paviršiuje turi būti patikimai užsandarintas, kad į stogo konstrukcijas nepatektų vanduo.
 4. Įrengiamos įlajos. formuojami stogo nuolydžiai turi būti įrengiami taip, kad lietaus vanduo subėgtų į įlajas.
 5. 60-80 m² stogo plote turi būti įrengtas ne mažiau kaip vienas stogo dangos vėdinimo kaminėlis.
 6. Parapetų viršaus nuolydis turi būti į stogo pusę ir ne mažesnis kaip 2,0%.
 7. Stogo perimetru įrengiama apsauginė tvorelė, aukštis ne mažiau 1200 mm nuo naujos stogo dangos.
 8. Stogas turi tenkinti broof(t1) reikalavimus.
 9. Detalizaciją, darbo eiliškumą tikslinti statybų stadijoje.
 10. Matmenis tikslinti vietoje, prieš užsakant gaminius ir atliekant montavimo darbus.
 11. Reikalavimai darbams pateikti techninėse specifikacijose.
 12. Matmenys nurodyti milimetrais.
 13. Patalpų aukščiai nurodyti metrais.
 14. Angų avariniam vandens persiliejimui detalizaciją tikslinti darbo projekto metu.

- SUTARTINIAI ŽYMĖJIMAI:
- STOGO DANGOS VĒDINIMO KAMINELIAI
 - ĪLAJA
 - ĮRENGIAMA NAUJA STOGO DANGA
 - APSAUGINĒ TVORELĒ ANT STOGO (AUKŠTIS KARTU SU STOGO PARAPETU - NE MAŽIAU KAIP 1200 MM NUO STOGO DANGOS)

K daugiabutis gyvenamasis namas (dviejų laiptinių K1 ir K2, kiekvienoje laiptinėje 20 butų)
±0,00=106,0

Kval. patv. dok. Nr.		Žirgų g. 19, Antaežeriai, Vilniaus r. Tel.: +370 671 95367 El. paštas: globalus.projektavimas@gmail.com			Statinio pavadinimas:			
Atestato Nr.		Pareigos	Vardas, pavardė	Parašas	Data	Brėžinio pavadinimas:	Laida	
39287		PV	Aleksandra Ivanova		2020	K daugiabutis gyvenamasis namas. Stogo planas M1:100	A	
		Arch.	Aleksandra Ivanova		2020			
Kalba: LT		Statytojo (užsakovo) pavadinimas:			Dokumento žymuo:		Lapas	Lapų
		UAB "Rinvest"			GP19-270-PP-SA-BR-K05		1	1

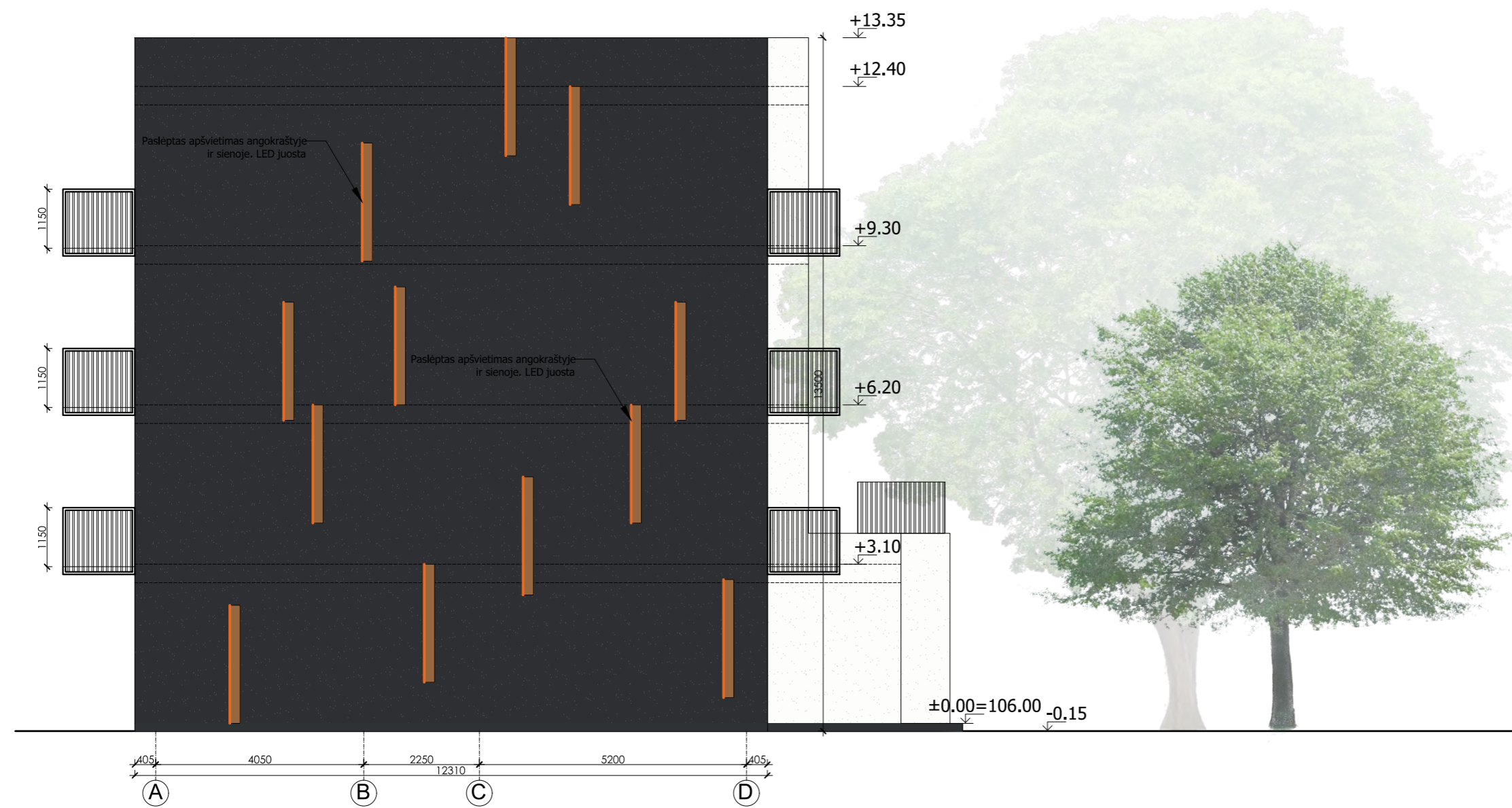
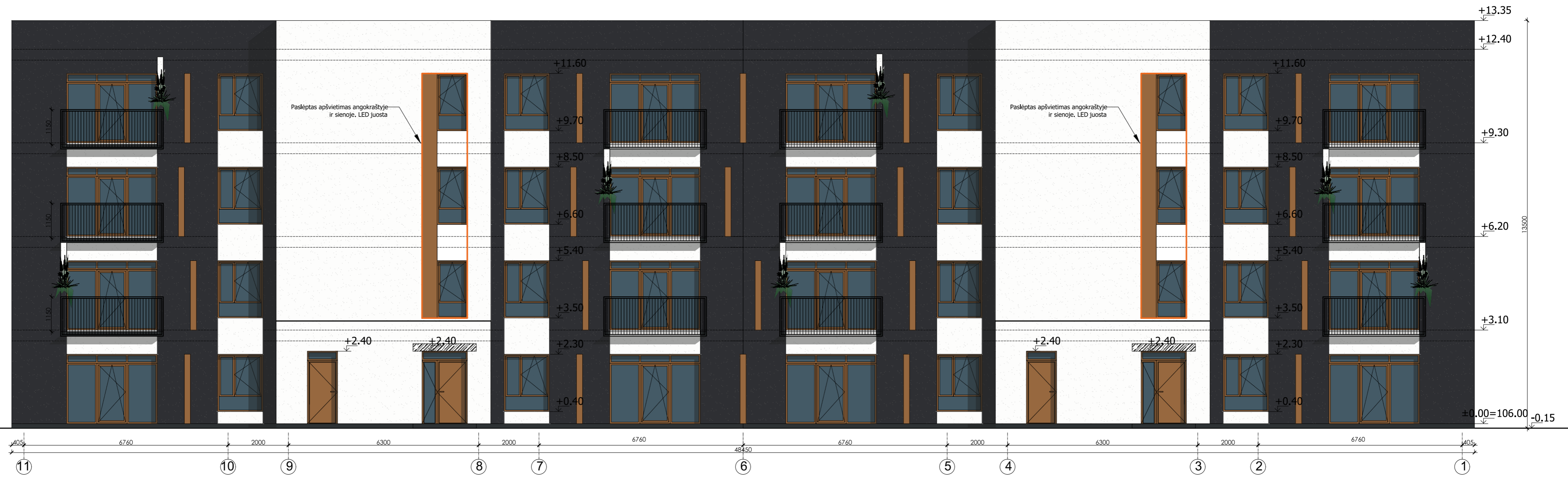

SUTARTINIAI ŽENKLAI

	PLONASLUOKSNIS DEKORATYVINIS TINKAS - BALTA SPALVA
	DEKORATYVINIAI INTARPAI - RUDA SPALVA
	PLONASLUOKSNIS DEKORATYVINIS TINKAS - TAMSIAI PILKA SPALVA
	LANGAI - PLASTIKINIAI - MEDŽIO SPALVA

K daugiabutis gyvenamasis namas (dviejų laiptinių K1 ir K2, kiekvienoje laiptinėje 20 butų)
±0,00=106,0

Kval. patv. dok. Nr.	Žirgų g. 19, Antezėriai, Vilniaus r. Tel.: +370 671 95367 El. paštas: globalus.projektavimas@gmail.com			Statinio pavadinimas: Daugiabučių gyvenamųjų namų Lazdynėlių g. 57, Vilniuje, statybos projektas	
	Atestato Nr.	Pareigos	Vardas, pavardė	Parašas	Data
	39287	PV	Aleksandra Ivanova		2020
		Arch.	Aleksandra Ivanova		2020
Kalba: LT	Statytojo (užsakovo) pavadinimas: UAB "Rinvest"			Dokumento žymuo: GP19-270-PP-SA-BR-K06	
				Lapas	Lapų
			1	1	

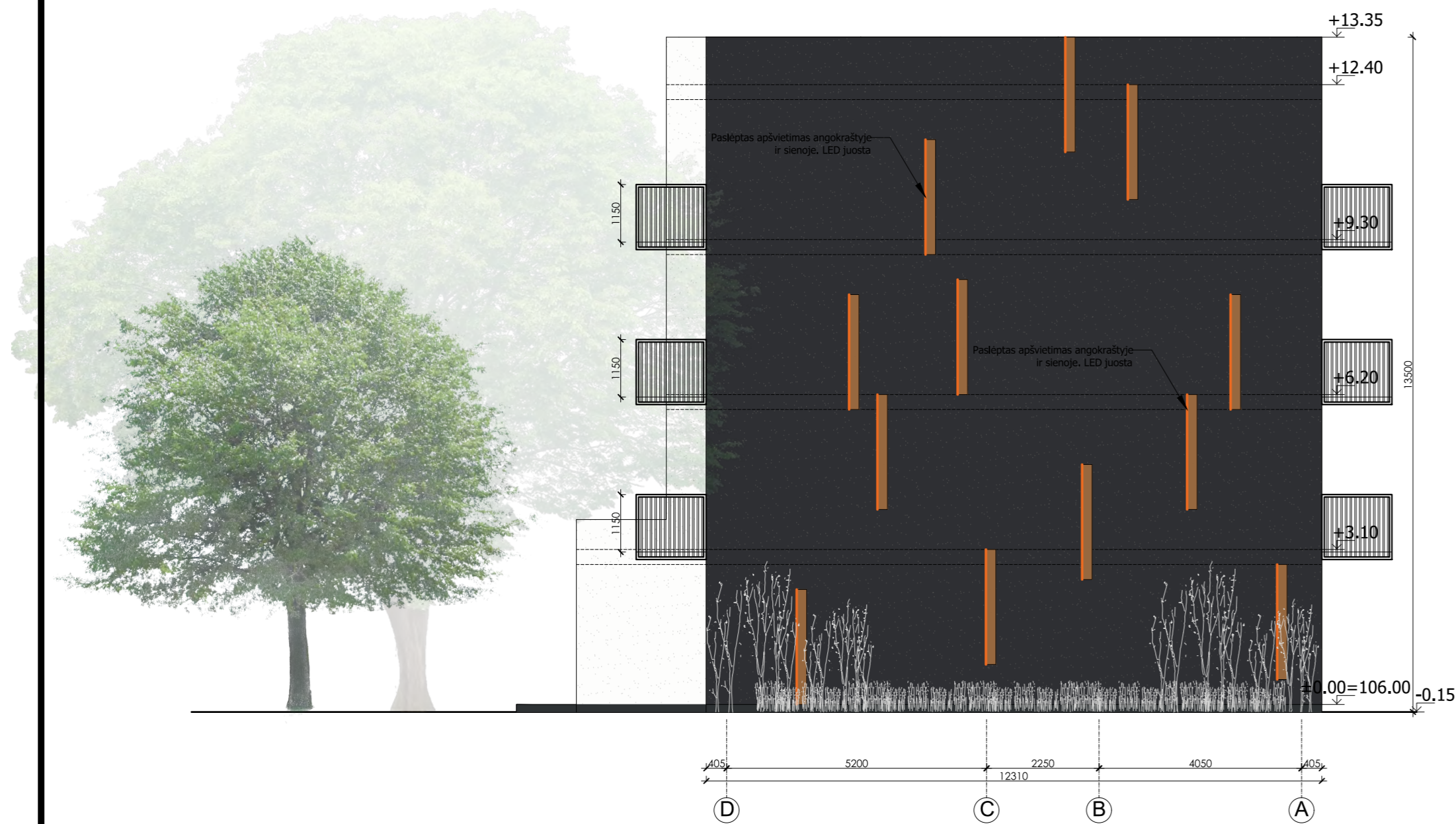
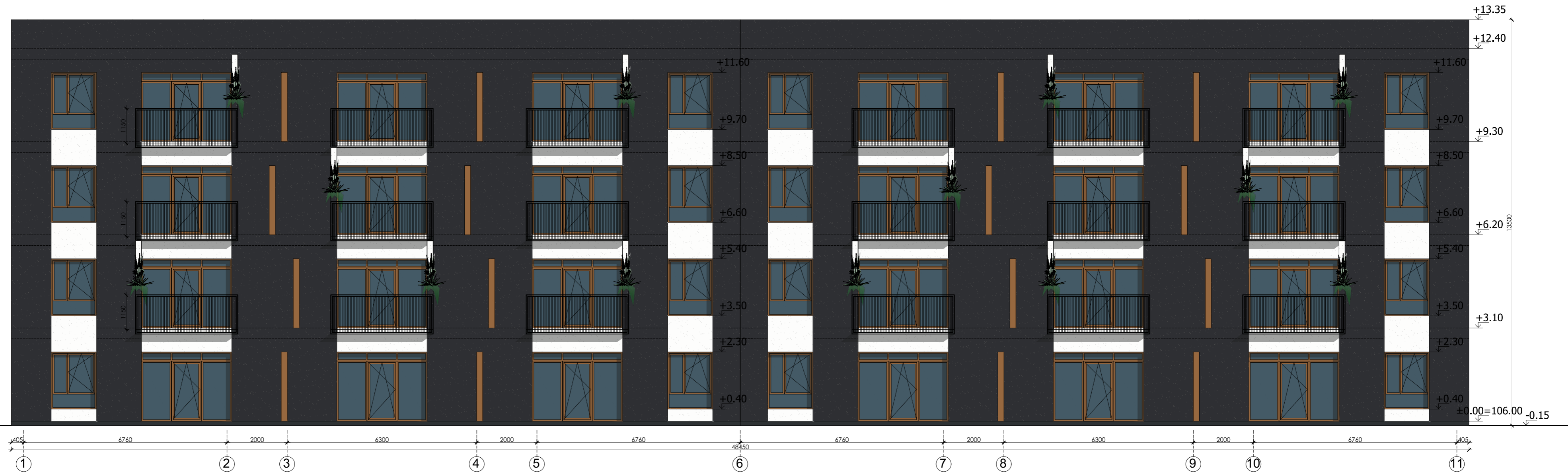

SUTARTINIAI ŽENKLAI



	PLONASLUOKSNIS DEKORATYVINIS TINKAS - BALTA SPALVA
	DEKORATYVINIAI INTARPAI - RUDA SPALVA
	PLONASLUOKSNIS DEKORATYVINIS TINKAS - TAMSIAI PILKA SPALVA
	LANGAI - PLASTIKINIAI - MEDŽIO SPALVA

K daugiabutis gyvenamasis namas (dviejų laiptinių K1 ir K2, kiekvienoje laiptinėje 20 butų)
±0,00=106,0

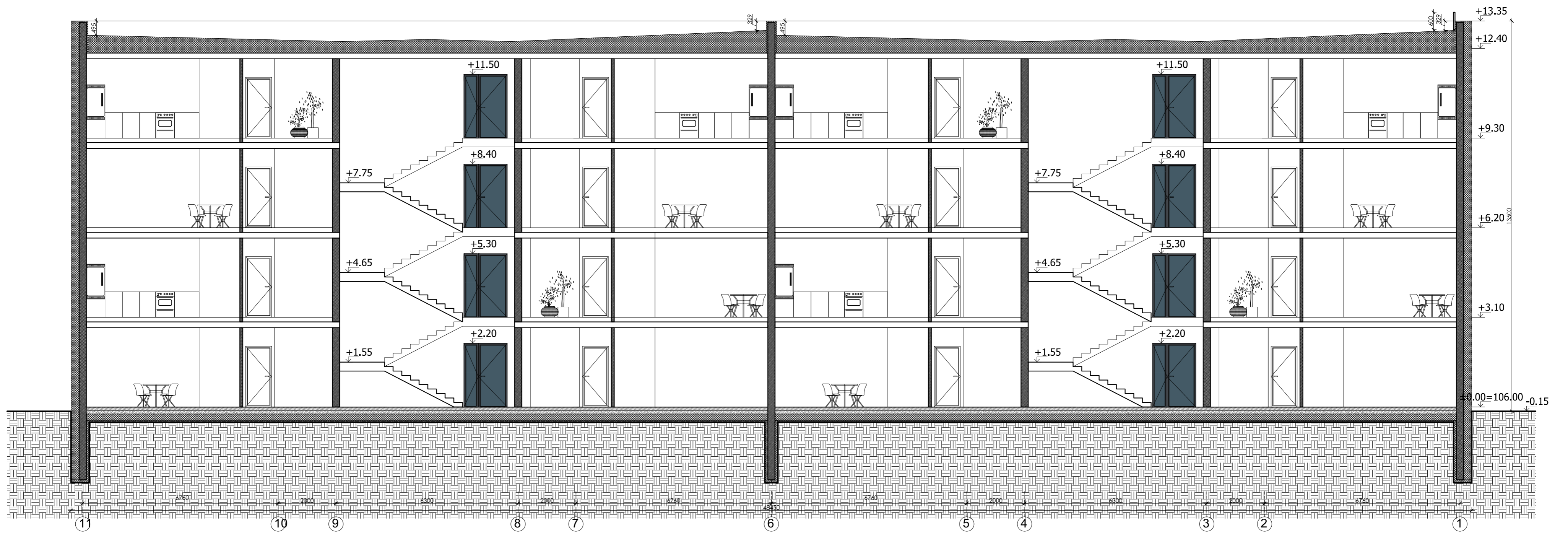

Kval. patv. dok. Nr.	GLOBALUS PROJEKTAVIMAS			Žirgų g. 19, Antezėriai, Vilniaus r. Tel.: +370 671 95367 El. paštas: globalus.projektavimas@gmail.com	Statinio pavadinimas: Daugiabučių gyvenamųjų namų Lazdynėlių g. 57, Vilniuje, statybos projektas	
	Atestato Nr.	Pareigos	Vardas, pavardė		Parašas	Data
	39287	PV	Aleksandra Ivanova		2020	A
		Arch.	Aleksandra Ivanova		2020	
Kalba: LT	Statytojo (užsakovo) pavadinimas: UAB "Rinvest"				Dokumento žymuo: GP19-270-PP-SA-BR-K07	
					Lapas	Lapų
					1	1

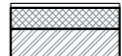

SUTARTINIAI ŽYMĖJIMAI

-  Mūrinė siena su apšiltinimu
-  Mūrinės sienos

K daugiabutis gyvenamasis namas (dviejų laiptinių K1 ir K2, kiekvienoje laiptinėje 20 butų)
±0,00=106,0

Kval. patv. dok. Nr.	 Žirgų g. 19, Antezėriai, Vilniaus r. Tel.: +370 671 95367 El. paštas: globalus.projektavimas@gmail.com				Statinio pavadinimas:	
					Daugiabučių gyvenamųjų namų Lazdynėlių g. 57, Vilniuje, statybos projektas	
Atestato Nr.	Pareigos	Vardas, pavardė	Parašas	Data	Brėžinio pavadinimas:	
39287	PV	Aleksandra Ivanova		2020	K daugiabutis gyvenamasis namas. Pjūvis M1:100	
	Arch.	Aleksandra Ivanova		2020	Laida	
Kalba: LT	Statytojo (užsakovo) pavadinimas: UAB "Rinvest"				Dokumento žymuo: GP19-270-PP-SA-BR-K08	
					Lapas	Lapų
					1	1

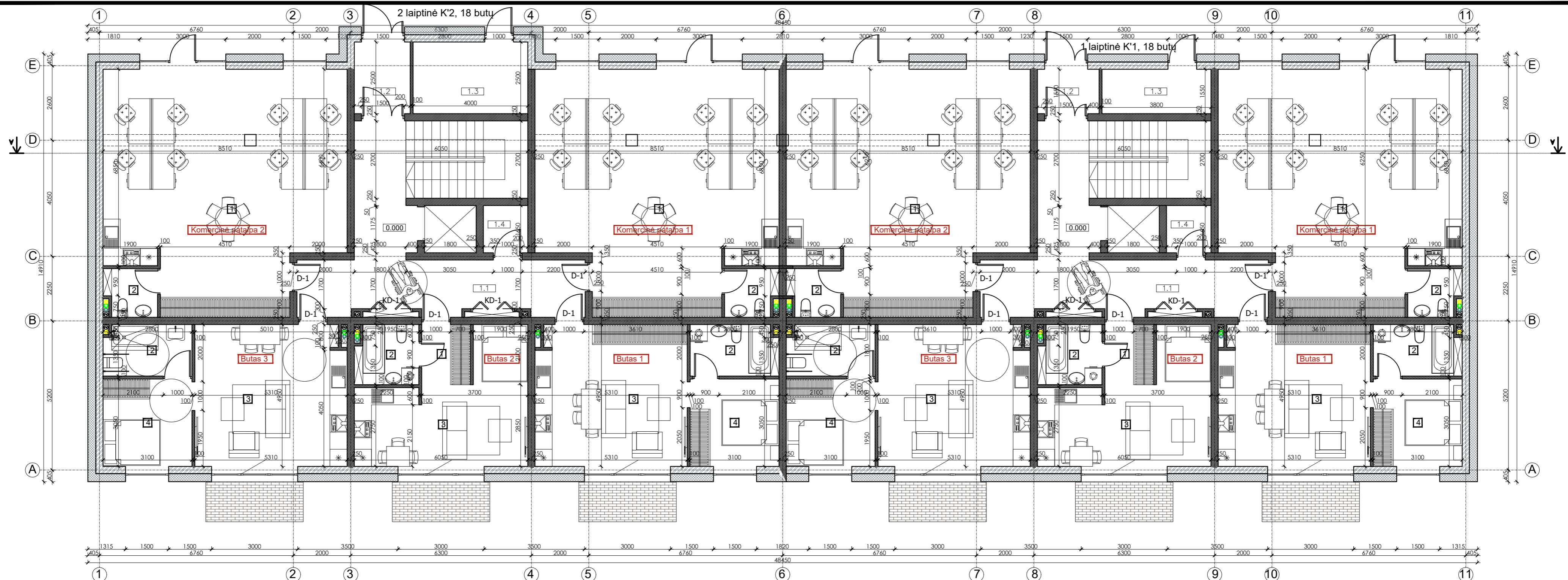

Patalpos Nr.	Patalpos pavadinimas	Plotas, m ²
1 laiptinė K'1		
KOMERCINĖ PATALPA 1		
1	Administracinė patalpa	65.29
2	Sanitarinis mazgas	3.00
		68.29
BUTAS 1		
1	Koridorius	1.16
2	WC / vonia	5.45
3	Vitruvė /svetainė / valgomas	24.82
4	Gyvenamasis kambarys	9.45
		40.88
BUTAS 2		
1	Koridorius	3.80
2	WC / vonia	4.50
3	Vitruvė /svetainė / valgomas	20.94
		29.24

BUTAS 3 (pritaikytas ŽN)		
1	Koridorius	1.16
2	WC / vonia	5.45
3	Vitruvė /svetainė / valgomas	24.82
4	Gyvenamasis kambarys	9.45
		40.88
KOMERCINĖ PATALPA 2		
1	Komercinė patalpa	65.29
2	Sanitarinis mazgas	3.00
		68.29
1.1	Koridorius	18.65
1.2	Laiptinės tambūras	3.33
1.3	Vandens apskaitos mazgas	5.89
		30.4300
1.4	Patalpa vaikų vežimėliams, invalidų lauko vežimėliams, sporto ir žaidimų įrankiams	2.56
		275.45

BUTAS 3 (pritaikytas ŽN)		
2 laiptinė K'2		
KOMERCINĖ PATALPA 1		
1	Administracinė patalpa	65.29
2	Sanitarinis mazgas	3.00
		68.29
BUTAS 1		
1	Koridorius	1.16
2	WC / vonia	5.45
3	Vitruvė /svetainė / valgomas	24.82
4	Gyvenamasis kambarys	9.45
		40.88
BUTAS 2		
1	Koridorius	3.80
2	WC / vonia	4.50
3	Vitruvė /svetainė / valgomas	20.94
		29.24

BUTAS 3 (pritaikytas ŽN)		
1	Koridorius	1.16
2	WC / vonia	5.45
3	Vitruvė /svetainė / valgomas	24.82
4	Gyvenamasis kambarys	9.45
		40.88
KOMERCINĖ PATALPA 2		
1	Komercinė patalpa	65.29
2	Sanitarinis mazgas	3.00
		68.29
1.1	Koridorius	18.65
1.2	Laiptinės tambūras	3.33
1.3	Šilumos punktas	10.00
		34.5400
1.4	Patalpa vaikų vežimėliams, invalidų lauko vežimėliams, sporto ir žaidimų įrankiams	2.56
		279.56

SUTARTINIAI ŽYMĖJIMAI

- Mūrinė siena su apšiltinimu
- Mūrinės sienos

Pastabos:

1. Stogas turi tenkinti broof(t1) reikalavimus.
2. Detalizaciją, darbo eiliškumą tikslinti statybų stadijoje.
3. Matmenis tikslinti vietoje, prieš užsakant gaminius ir atliekant montavimo darbus.
4. Reikalavimai darbams pateikti techninėse specifikacijose.
5. Matmenys nurodyti milimetrais.

K' daugiabutis gyvenamasis namas (dviejų laiptinių K'1 ir K'2, kiekvienoje laiptinėje 18 butų ir 2 komercinės patalpos)
K': ±0,00=104,70

Kval. patv. dok. Nr.	GLOBALUS PROJEKTAVIMAS			Statinio pavadinimas:		
Atestato Nr.	Pareigos	Vardas, pavardė	Parašas	Data	Daugiabučių gyvenamųjų namų Lazdynėlių g. 57, Vilniuje, statybos projektas	
39287	PV	Aleksandra Ivanova	[Signature]	2020	K' daugiabutis gyvenamasis namas. Pirmo aukšto planas M1:100	
	Arch.	Aleksandra Ivanova	[Signature]	2020		
Kalba: LT	Statytojo (užsakovo) pavadinimas: UAB "Rinvest"			Dokumento žymuo: GP19-270-PP-SA-BR-K'01		
					Lapas	Lapų
					1	1

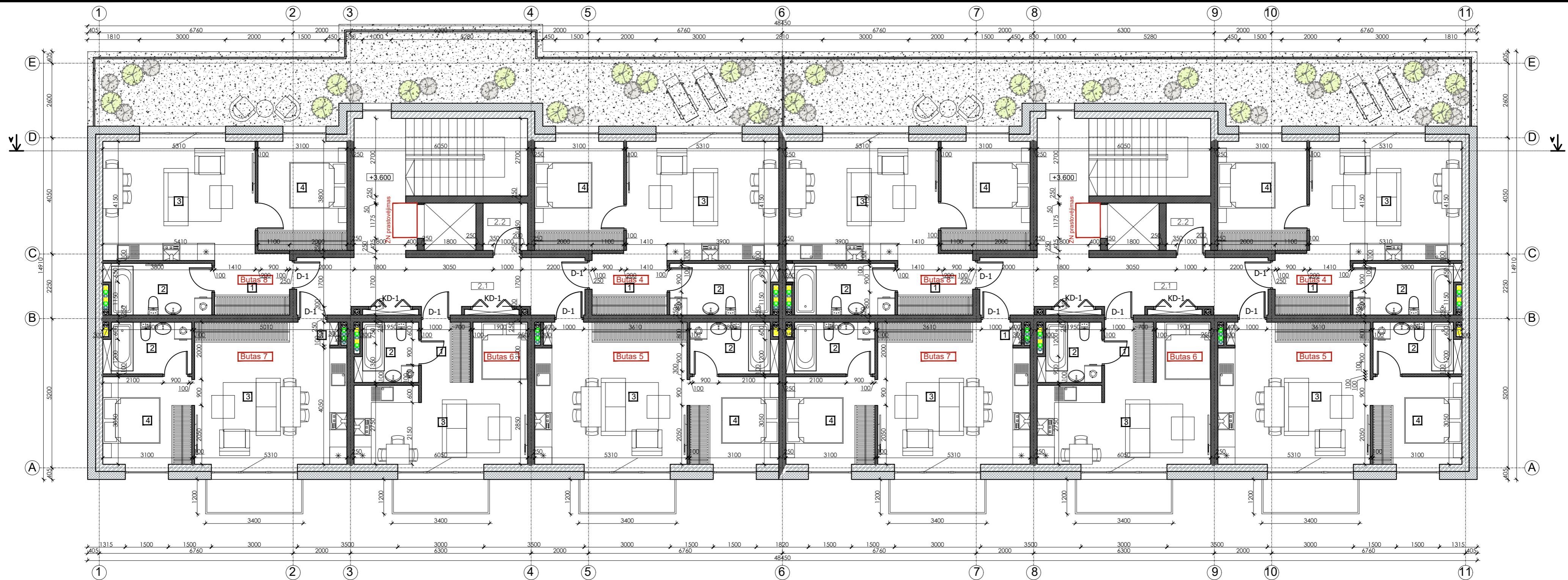

Patalpos Nr.	Patalpos pavadinimas	Plotas, m ²
1 laiptinė K'1		
BUTAS 4		
1	Koridorius	5.24
2	WC / vonia	6.49
3	Vitruvė / svetainė / valgomas	22.04
4	Gyvenamasis kambarys	11.78
		45.55
BUTAS 5		
1	Koridorius	1.16
2	WC / vonia	5.40
3	Vitruvė / svetainė / valgomas	24.82
4	Gyvenamasis kambarys	9.45
		40.83
BUTAS 6		
1	Koridorius	3.57
2	WC / vonia	4.37
3	Vitruvė / svetainė / valgomas	20.94
		28.88

BUTAS 7		
1	Koridorius	1.16
2	WC / vonia	5.40
3	Vitruvė / svetainė / valgomas	24.82
4	Gyvenamasis kambarys	9.45
		40.83
BUTAS 8		
1	Koridorius	5.24
2	WC / vonia	6.49
3	Vitruvė / svetainė / valgomas	22.04
4	Gyvenamasis kambarys	11.78
		45.55
2.1	Koridorius	18.65
2.2	Patalpa vaikų vežimėliams, invalidų lauko vežimėliams, sporto ir žaidimų įrankiams	2.56
		IŠ VISO: 222.85

Patalpos Nr.	Patalpos pavadinimas	Plotas, m ²
2 laiptinė K'2		
BUTAS 4		
1	Koridorius	5.24
2	WC / vonia	6.49
3	Vitruvė / svetainė / valgomas	22.04
4	Gyvenamasis kambarys	11.78
		40.83
BUTAS 5		
1	Koridorius	1.16
2	WC / vonia	5.40
3	Vitruvė / svetainė / valgomas	24.82
4	Gyvenamasis kambarys	9.45
		40.83
BUTAS 6		
1	Koridorius	3.57
2	WC / vonia	4.37
3	Vitruvė / svetainė / valgomas	20.94
		28.88

BUTAS 7		
1	Koridorius	1.16
2	WC / vonia	5.40
3	Vitruvė / svetainė / valgomas	24.82
4	Gyvenamasis kambarys	9.45
		40.83
BUTAS 8		
1	Koridorius	5.24
2	WC / vonia	6.49
3	Vitruvė / svetainė / valgomas	22.04
4	Gyvenamasis kambarys	11.78
		45.55
2.1	Koridorius	18.65
2.2	Patalpa vaikų vežimėliams, invalidų lauko vežimėliams, sporto ir žaidimų įrankiams	2.56
		IŠ VISO: 222.85

SUTARTINIAI ŽYMĖJIMAI

- Mūrinė siena su apšiltinimu
- Mūrinės sienos

Pastabos:

1. Stogas turi tenkinti broof(t1) reikalavimus.
2. Detalizaciją, darbo eiliškumą tikslinti statybų stadijoje.
3. Matmenis tikslinti vietoje, prieš užsakant gaminius ir atliekant montavimo darbus.
4. Reikalavimai darbams pateikti techninėse specifikacijose.
5. Matmenys nurodyti milimetrais.

K' daugiabutis gyvenamasis namas (dviejų laiptinių K'1 ir K'2, kiekvienoje laiptinėje 18 butų ir 2 komercinės patalpos)
K': ±0,00=104,70

Kval. patv. dok. Nr.	Pareigos	Vardas, pavardė	Parašas	Data	Statinio pavadinimas:	Brėžinio pavadinimas:	Laida
39287	PV	Aleksandra Ivanova		2020	Daugiabučių gyvenamųjų namų Lazdynėlių g. 57, Vilniuje, statybos projektas	K' daugiabutis gyvenamasis namas. Antro aukšto planas M1:100	A
	Arch.	Aleksandra Ivanova		2020			
Kalba: LT	Statytojo (užsakovo) pavadinimas: UAB "Rinvest"				Dokumento žymuo: GP19-270-PP-SA-BR-K'02	Lapas: 1	Lapų: 1

GLOBALUS
PROJEKTAVIMAS

Žirgų g. 19, Antezeriai, Vilniaus r.
Tel.: +370 671 95367
El. paštas: globalus.projektavimas@gmail.com

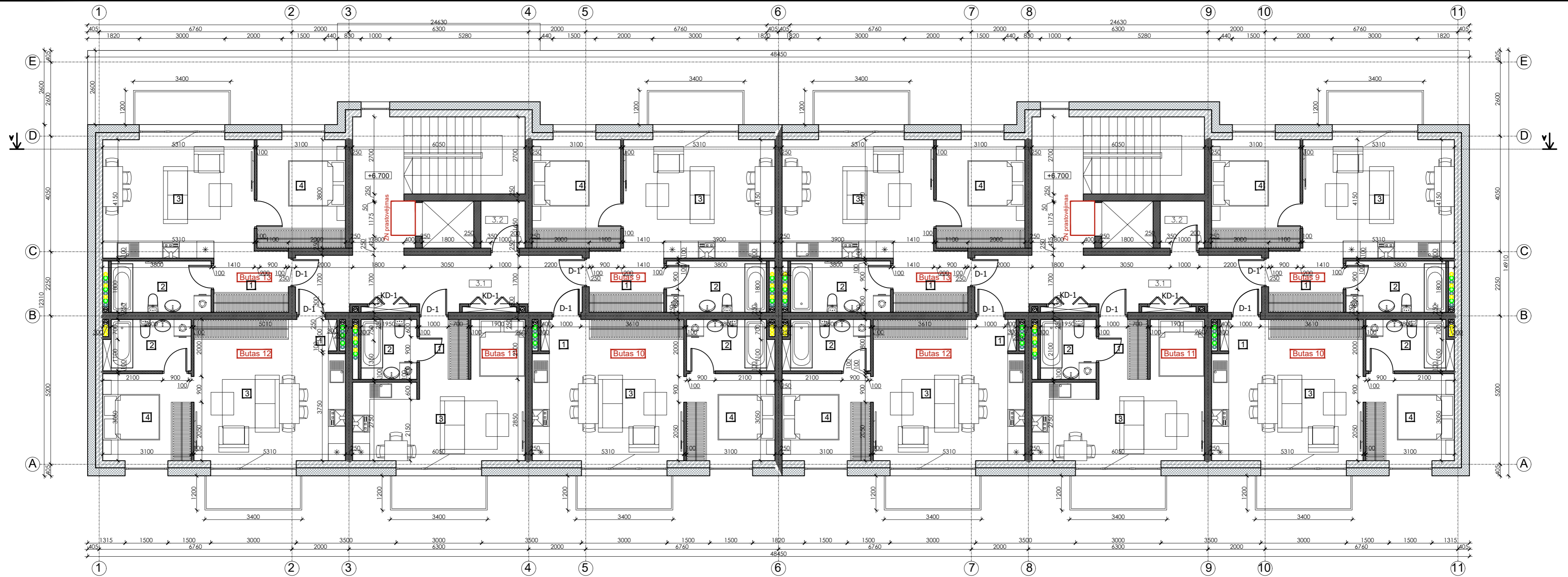

Patalpos Nr.	Patalpos pavadinimas	Plotas, m ²
1 laiptinė K'1		
BUTAS 9		
1	Koridorius	5.24
2	WC / vonia	6.30
3	Vitruvė /svetainė / valgomasis	22.04
4	Gyvenamasis kambarys	11.78
		45.36
BUTAS 10		
1	Koridorius	1.60
2	WC / vonia	6.30
3	Vitruvė /svetainė / valgomasis	24.30
4	Gyvenamasis kambarys	9.45
		40.72
BUTAS 11		
1	Koridorius	3.57
2	WC / vonia	4.10
3	Vitruvė /svetainė / valgomasis	20.94
		28.61

BUTAS 12		
1	Koridorius	1.60
2	WC / vonia	5.37
3	Vitruvė /svetainė / valgomasis	24.30
4	Gyvenamasis kambarys	9.45
		40.72
BUTAS 13		
1	Koridorius	5.24
2	WC / vonia	6.30
3	Vitruvė /svetainė / valgomasis	22.04
4	Gyvenamasis kambarys	11.78
		45.36
3.1	Koridorius	18.65
3.2	Patalpa vaikų vežimėliams, invalidų lauko vežimėliams, sporto ir žaidimų įrankiams	2.56
		IŠ VISO: 221.98

Patalpos Nr.	Patalpos pavadinimas	Plotas, m ²
2 laiptinė K'2		
BUTAS 9		
1	Koridorius	5.24
2	WC / vonia	6.30
3	Vitruvė /svetainė / valgomasis	22.04
4	Gyvenamasis kambarys	11.78
		45.36
BUTAS 10		
1	Koridorius	1.60
2	WC / vonia	5.37
3	Vitruvė /svetainė / valgomasis	22.04
4	Gyvenamasis kambarys	9.45
		40.72
BUTAS 11		
1	Koridorius	3.57
2	WC / vonia	4.10
3	Vitruvė /svetainė / valgomasis	20.94
		28.61

BUTAS 12		
1	Koridorius	1.60
2	WC / vonia	5.37
3	Vitruvė /svetainė / valgomasis	24.30
4	Gyvenamasis kambarys	9.45
		40.72
BUTAS 13		
1	Koridorius	5.24
2	WC / vonia	6.30
3	Vitruvė /svetainė / valgomasis	22.04
4	Gyvenamasis kambarys	11.78
		45.36
3.1	Koridorius	18.65
3.2	Patalpa vaikų vežimėliams, invalidų lauko vežimėliams, sporto ir žaidimų įrankiams	2.56
		IŠ VISO: 219.42

SUTARTINIAI ŽYMĖJIMAI

- Mūrinė siena su apšiltinimu
- Mūrinės sienos

- Pastabos:
- Stogas turi tenkinti broof(t1) reikalavimus.
 - Detalizaciją, darbo eiliškumą tikslinti statybų stadijoje.
 - Matmenis tikslinti vietoje, prieš užsakant gaminius ir atliekant montavimo darbus.
 - Reikalavimai darbams pateikti techninėse specifikacijose.
 - Matmenys nurodyti milimetrais.

K' daugiabutis gyvenamasis namas (dviejų laiptinių K'1 ir K'2, kiekvienoje laiptinėje 18 butų ir 2 komercinės patalpos)
K': ±0,00=104,70

Kval. patv. dok. Nr.		GLOBALUS PROJEKTAVIMAS		Žirgų g. 19, Antezėriai, Vilnius r. Tel.: +370 671 95367 El. paštas: globalus.projektavimas@gmail.com		Statinio pavadinimas:	
Atestato Nr.	Pareigos	Vardas, pavardė	Parašas	Data	Brėžinio pavadinimas:		Laida
39287	PV	Aleksandra Ivanova		2020	K' daugiabutis gyvenamasis namas. Trečio aukšto planas M1:100		A
Arch.	Arch.	Aleksandra Ivanova		2020	Dokumento žymuo:		Lapas Lapų
Kalba: LT	Statytojo (užsakovo) pavadinimas:			UAB "Rinvest"		GP19-270-PP-SA-BR-K'03	1 1

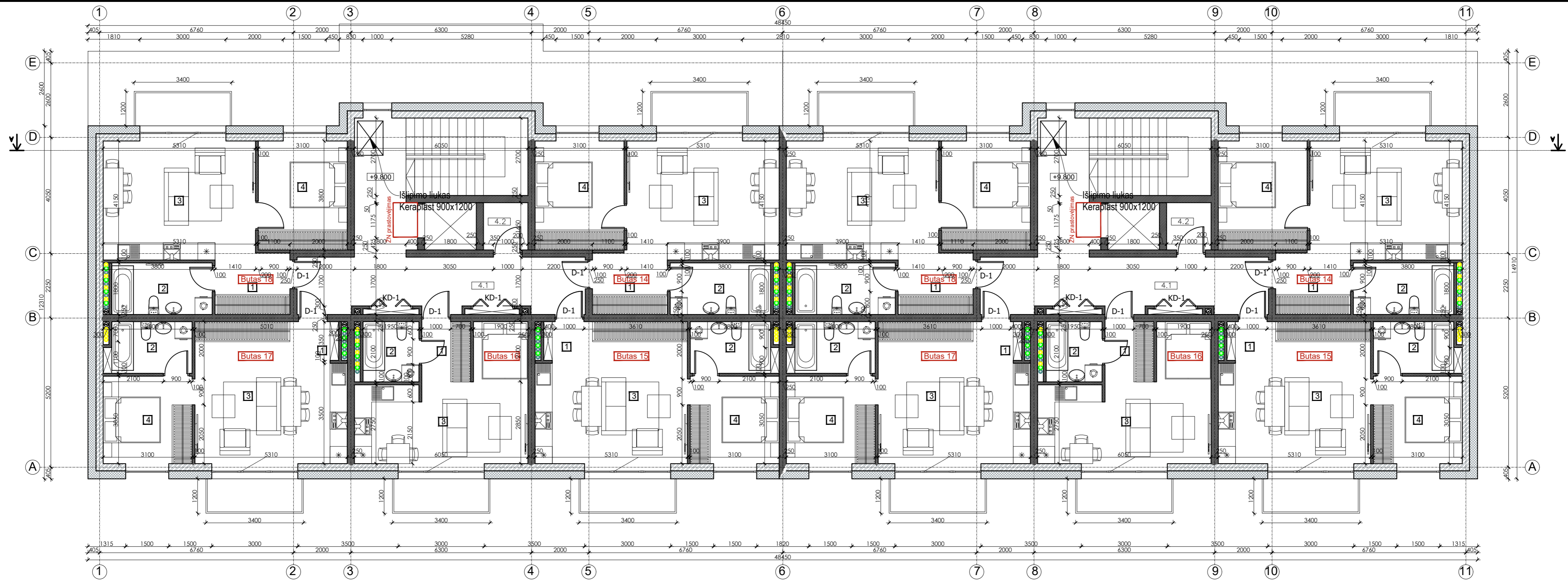

Patalpos Nr.	Patalpos pavadinimas	Plotas, m ²
1 laiptinė k'1		
BUTAS 14		
1	Koridorius	5.24
2	WC / vonia	6.30
3	Vitruvė /svetainė / valgomasis	22.04
4	Gyvenamasis kambarys	11.78
		45.36
BUTAS 15		
1	Koridorius	1.96
2	WC / vonia	5.31
3	Vitruvė /svetainė / valgomasis	23.86
4	Gyvenamasis kambarys	9.45
		40.58
BUTAS 16		
1	Koridorius	3.57
2	WC / vonia	4.10
3	Vitruvė /svetainė / valgomasis	20.94
		28.61

BUTAS 17		
1	Koridorius	1.96
2	WC / vonia	5.31
3	Vitruvė /svetainė / valgomasis	23.86
4	Gyvenamasis kambarys	9.45
		40.58
BUTAS 18		
1	Koridorius	5.24
2	WC / vonia	6.30
3	Vitruvė /svetainė / valgomasis	22.04
4	Gyvenamasis kambarys	11.78
		45.36
4.1	Koridorius	18.65
4.2	Patalpa vaikų vežimėliams, invalidų lauko vežimėliams, sporto ir žaidimų įrankiams	2.56
IŠ VISO:		221.70

Patalpos Nr.	Patalpos pavadinimas	Plotas, m ²
2 laiptinė K'2		
BUTAS 14		
1	Koridorius	5.24
2	WC / vonia	6.30
3	Vitruvė /svetainė / valgomasis	22.04
4	Gyvenamasis kambarys	11.78
		45.36
BUTAS 15		
1	Koridorius	1.96
2	WC / vonia	5.31
3	Vitruvė /svetainė / valgomasis	23.86
4	Gyvenamasis kambarys	9.45
		40.58
BUTAS 16		
1	Koridorius	3.57
2	WC / vonia	4.10
3	Vitruvė /svetainė / valgomasis	20.94
		28.61

BUTAS 17		
1	Koridorius	1.96
2	WC / vonia	5.31
3	Vitruvė /svetainė / valgomasis	23.86
4	Gyvenamasis kambarys	9.45
		40.58
BUTAS 18		
1	Koridorius	5.24
2	WC / vonia	6.30
3	Vitruvė /svetainė / valgomasis	22.04
4	Gyvenamasis kambarys	11.78
		45.36
4.1	Koridorius	18.65
4.2	Patalpa vaikų vežimėliams, invalidų lauko vežimėliams, sporto ir žaidimų įrankiams	2.56
IŠ VISO:		221.70

SUTARTINIAI ŽYMĖJIMAI

- Mūrinė siena su apšiltinimu
- Mūrinės sienos

Pastabos:

1. Stogas turi tenkinti broof(t1) reikalavimus.
2. Detalizaciją, darbo eiliškumą tikslinti statybos stadijoje.
3. Matmenis tikslinti vietoje, prieš užsakant gaminius ir atliekant montavimo darbus.
4. Reikalavimai darbams pateikti techninėse specifikacijose.
5. Matmenys nurodyti milimetrais.

K' daugiabutis gyvenamasis namas (dvių laiptinių K'1 ir K'2, kiekvienoje laiptinėje 18 butų ir 2 komercinės patalpos)
K': ±0,00=104,70

Kval. patv. dok. Nr.	Žirgų g. 19, Antaešeriai, Vilniaus r. Tel.: +370 671 95367 El. paštas: globalus.projektavimas@gmail.com			Statinio pavadinimas: Daugiabučių gyvenamųjų namų Lazdynėlių g. 57, Vilniuje, statybos projektas		
Atestato Nr.	Pareigos	Vardas, pavardė	Parašas	Data	Brėžinio pavadinimas:	
39287	PV	Aleksandra Ivanova		2020	K' daugiabutis gyvenamasis namas. Ketvirto aukšto planas M1:100	
Kalba: LT	Statytojo (užsakovo) pavadinimas: UAB "Rinvest"			Dokumento žymuo: GP19-270-PP-SA-BR-K'04		
					Lapas	Lapų
					1	1

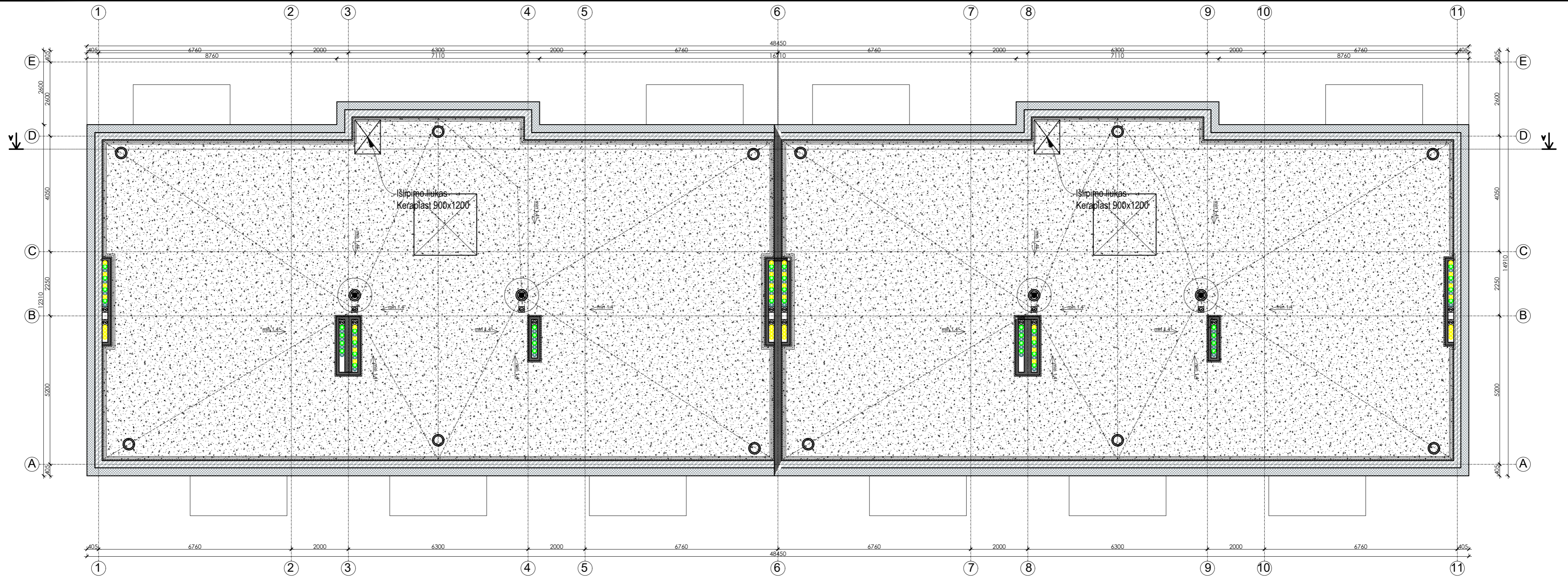

- Pastabos:**
- Įrengiamas sutapdintas stogas su parapetu, virš kurio įrengiama dviejų sluoksnių bituminė danga.
 - Stogo susijungimo vietose su vertikaliais paviršiais, pastarieji turi būti padengti hidroizoliacine danga nuo stogo viršaus aukštyne ne mažiau kaip 300 mm.
 - Hidroizoliacinės dangos kraštas vertikaliame paviršiuje turi būti patikimai užsandarintas, kad į stogo konstrukcijas nepatektų vanduo.
 - Įrengiamos įlajos, formuojami stogo nuolydžiai turi būti įrengiami taip, kad lietaus vanduo subėgtų į įlajas.
 - 60-80 m² stogo plote turi būti įrengtas ne mažiau kaip vienas stogo dangos vėdinimo kaminėlis.
 - Parapetų viršaus nuolydis turi būti į stogo pusę ir ne mažesnis kaip 2,0%.
 - Stogo perimetru įrengiama apsauginė tvorelė, aukštis ne mažiau 1200 mm nuo naujos stogo dangos.
 - Stogas turi tenkinti broof(t1) reikalavimus.
 - Detalizaciją, darbo eiliškumą tikslinti statybų stadijoje.
 - Matmenis tikslinti vietoje, prieš užsakant gaminius ir atliekant montavimo darbus.
 - Reikalavimai darbams pateikti techninėse specifikacijose.
 - Matmenys nurodyti milimetrais.
 - Patalpų aukščiai nurodyti metrais.
 - Angų avariniam vandens persiliejimui detalizaciją tikslinti darbo projekto metu.

- SUTARTINIAI ŽYMĖJIMAI:**
- STOGO DANGOS VĒDINIMO KAMINĖLIAI
 - ĮLAJA
 - ĮRENGIAMA NAUJA STOGO DANGA
 - APSAUGINĖ TVORELĒ ANT STOGO (AUKŠTIS KARTU SU STOGO PARAPETU - NE MAŽIAU KAIP 1200 MM NUO STOGO DANGOS)

K' daugiabutis gyvenamasis namas (dviejų laiptinių K'1 ir K'2, kiekvienoje laiptinėje 18 butų ir 2 komercinės patalpos)
K': ±0,00=104,70

Kval. patv. dok. Nr.		Žirgų g. 19, Antezėriai, Vilniaus r. Tel.: +370 671 95367 El. paštas: globalus.projektavimas@gmail.com		Statinio pavadinimas:	
Atestato Nr.		Pareigos	Vardas, pavardė	Parašas	Data
39287		PV	Aleksandra Ivanova		2020
		Arch.	Aleksandra Ivanova		2020
Kalba: LT		Statytojo (užsakovo) pavadinimas:			Statinio pavadinimas:
		UAB "Rinvest"			Daugiabučių gyvenamųjų namų Lazdynėlių g. 57, Vilniuje, statybos projektas
		Statytojo (užsakovo) pavadinimas:			Brėžinio pavadinimas:
		UAB "Rinvest"			K' daugiabutis gyvenamasis namas. Stogo planas M1:100
		Statytojo (užsakovo) pavadinimas:			Laida
		UAB "Rinvest"			A
		Statytojo (užsakovo) pavadinimas:			Dokumento žymuo:
		UAB "Rinvest"			GP19-270-PP-SA-BR-K'05
		Statytojo (užsakovo) pavadinimas:			Lapas
		UAB "Rinvest"			1
		Statytojo (užsakovo) pavadinimas:			Lapų
		UAB "Rinvest"			1

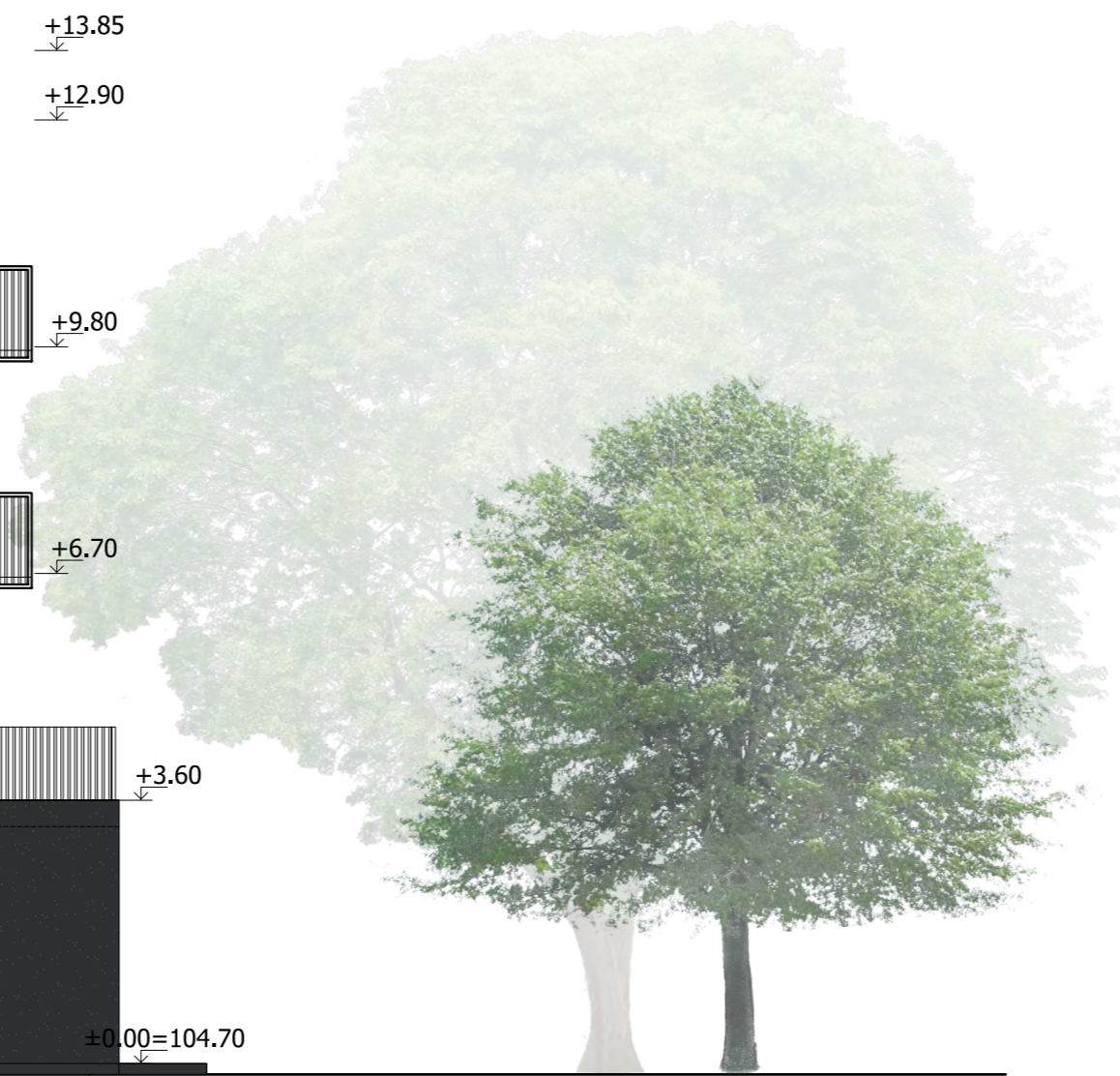
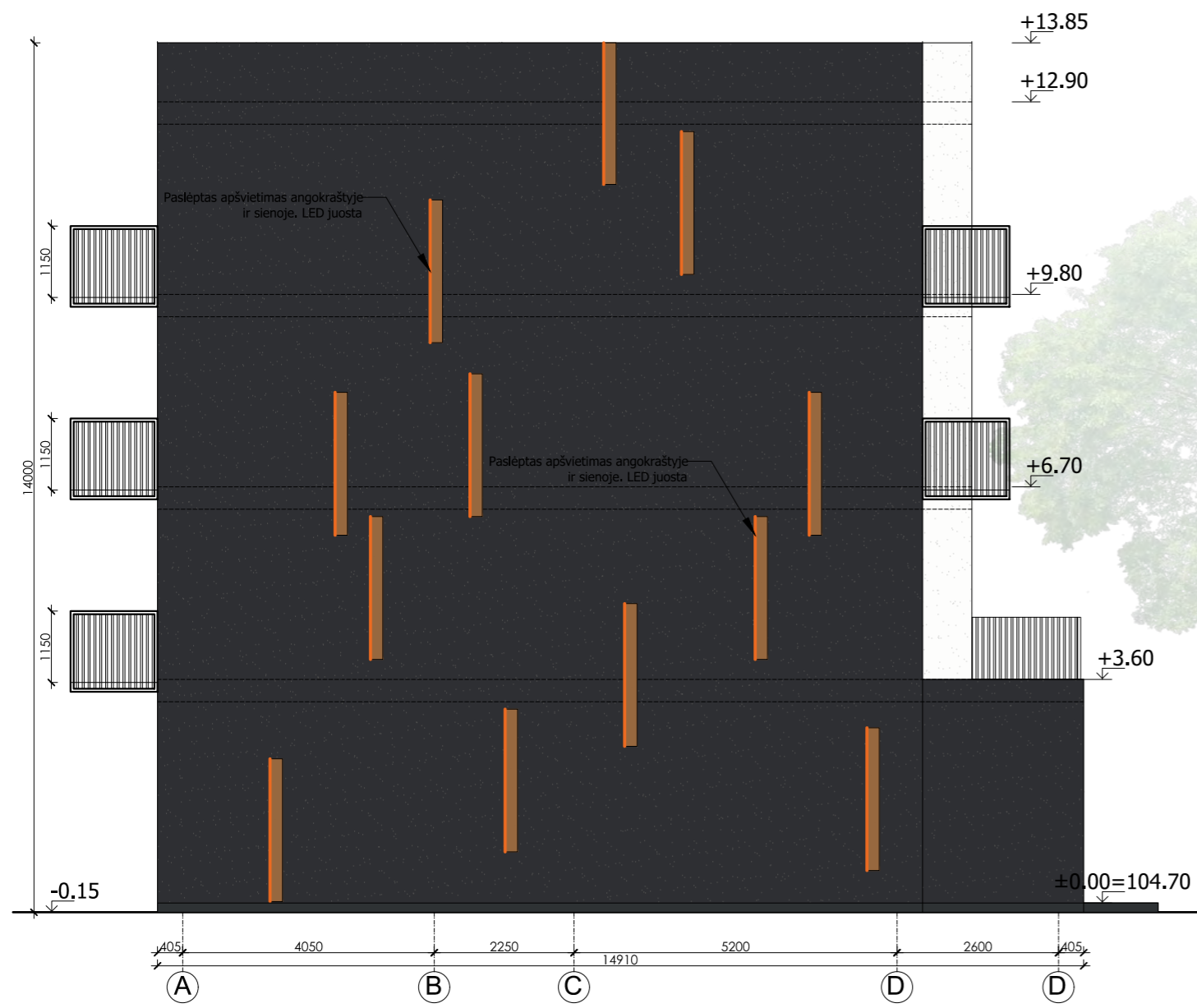

SUTARTINIAI ŽENKLAI

	PLONASLUOKSNIS DEKORATYVINIS TINKAS - BALTA SPALVA
	DEKORATYVINIAI INTARPAI - RUDA SPALVA
	PLONASLUOKSNIS DEKORATYVINIS TINKAS - TAMSIAI PILKA SPALVA
	LANGAI - PLASTIKINIAI - MEDŽIO SPALVA

K' daugiabutis gyvenamasis namas (dviejų laiptinių K'1 ir K'2, kiekvienoje laiptinėje 18 butų ir 2 komercinės patalpos)
K': ±0,00=104,70

Kval. patv. dok. Nr.	Žirgų g. 19, Antezeriai, Vilniaus r. Tel.: +370 671 95367 El. paštas: globalus.projektavimas@gmail.com				Statinio pavadinimas: Daugiabučių gyvenamųjų namų Lazdynėlių g. 57, Vilniuje, statybos projektas		
	Atestato Nr.	Pareigos	Vardas, pavardė	Parašas	Data	Brėžinio pavadinimas: K' daugiabutis gyvenamasis namas. Fasada M1:100 Spalvinis sprendimas	Laida A
	39287	PV	Aleksandra Ivanova		2020		
		Arch.	Aleksandra Ivanova		2020		
Kalba: LT	Statytojo (užsakovo) pavadinimas: UAB "Rinvest"				Dokumento žymuo: GP19-270-PP-SA-BR-K'06		
						Lapas 1	Lapų 1

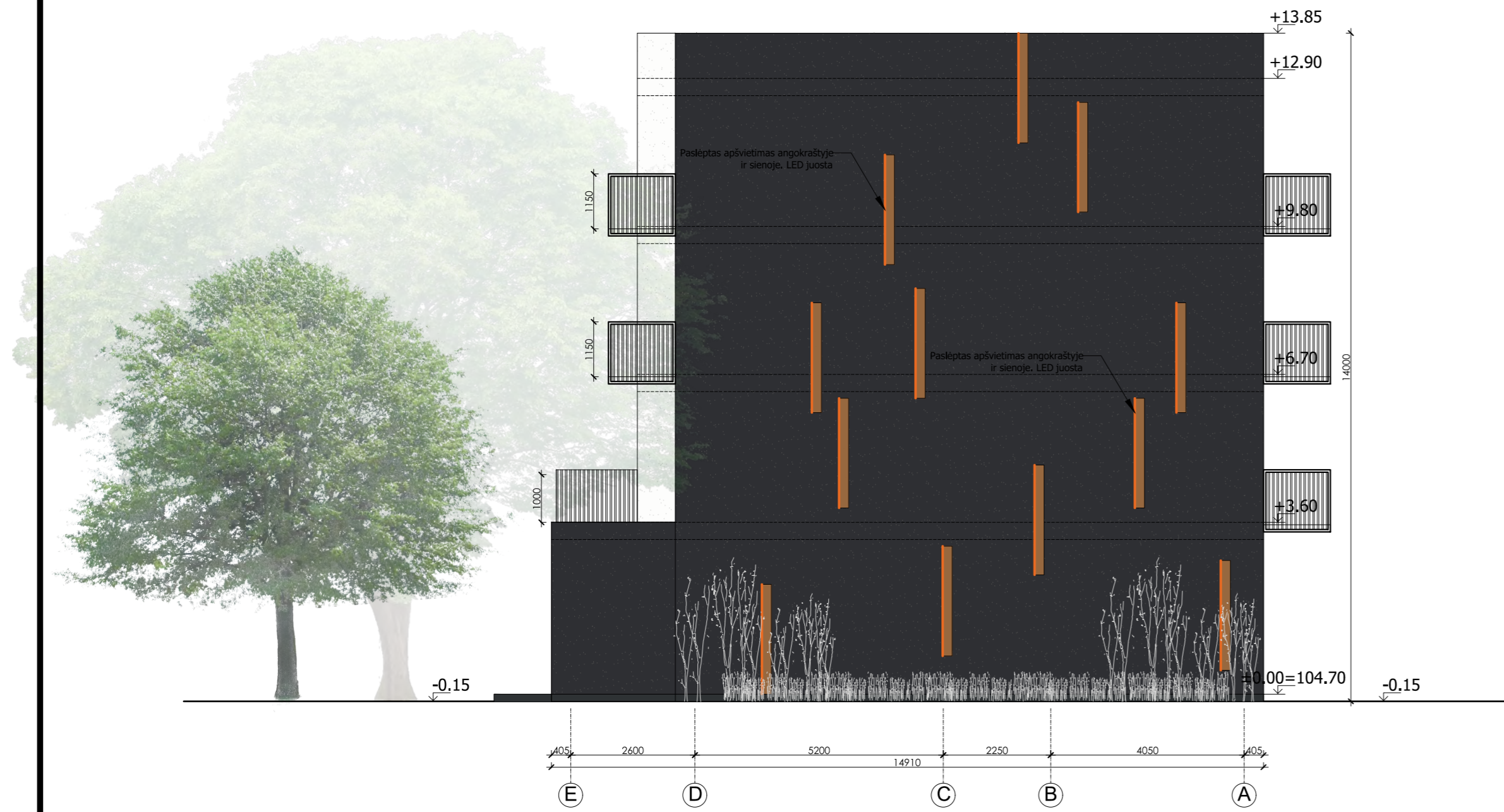
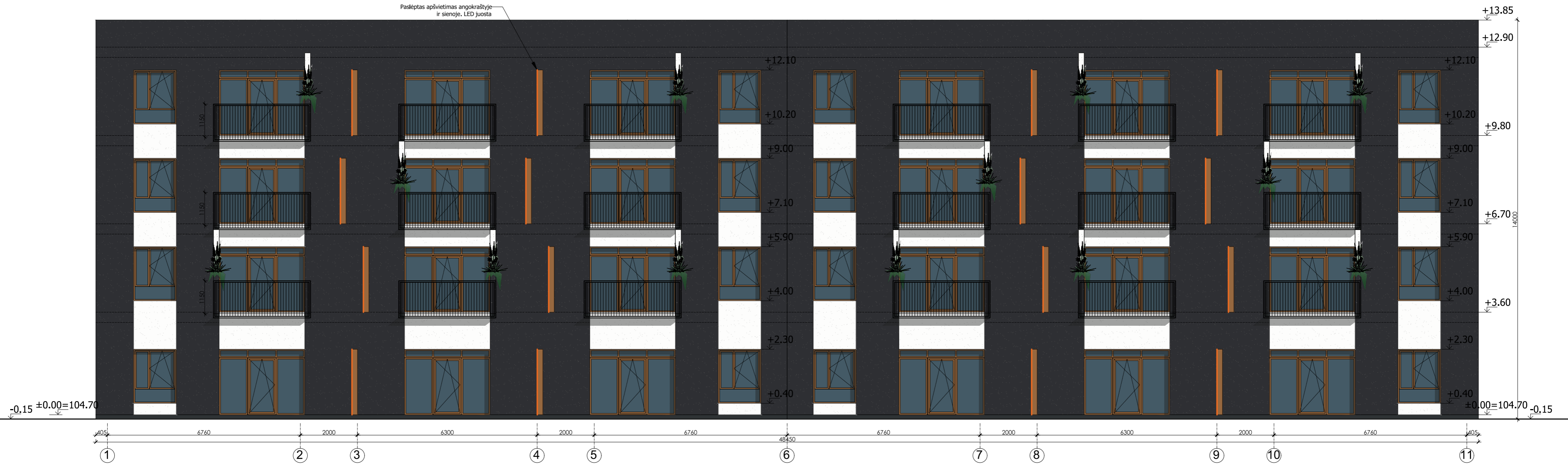

SUTARTINIAI ŽENKLAI



	PLONASLUOKSNIS DEKORATYVINIS TINKAS - BALTA SPALVA
	DEKORATYVINIAI INTARPAI - RUDA SPALVA
	PLONASLUOKSNIS DEKORATYVINIS TINKAS - TAMSIAI PILKA SPALVA
	LANGAI - PLASTIKINIAI - MEDŽIO SPALVA

K' daugiabutis gyvenamasis namas (dviejų laiptinių K'1 ir K'2, kiekvienoje laiptinėje 18 butų ir 2 komercinės patalpos)
K': ±0,00=104,70



Kval. patv. dok. Nr.	Žirgų g. 19, Antakalniai, Vilniaus r. Tel.: +370 671 95367 El. paštas: globalus.projektavimas@gmail.com				Statinio pavadinimas: Daugiabučių gyvenamųjų namų Lazdynėlių g. 57, Vilniuje, statybos projektas	
Atestato Nr.	Pareigos	Vardas, pavardė	Parašas	Data	Brėžinio pavadinimas:	
39287	PV	Aleksandra Ivanova		2020	K' daugiabutis gyvenamasis namas. Fasada M1:100 Spalvinis sprendimas	
	Arch.	Aleksandra Ivanova		2020	Laida A	
Kalba: LT	Statytojo (užsakovo) pavadinimas: UAB "Rinvest"				Dokumento žymuo: GP19-270-PP-SA-BR-K'07	
					Lapas	Lapų
					1	1

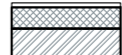

SUTARTINIAI ŽYMĖJIMAI

-  Mūrinė siena su apšiltinimu
-  Mūrinės sienos

K' daugiabutis gyvenamasis namas (dviejų laiptinių K'1 ir K'2, kiekvienoje laiptinėje 18 butų ir 2 komercinės patalpos)
K': ±0,00=104,70

Kval. patv. dok. Nr.	 Žirgų g. 19, Antakalniai, Vilniaus r. Tel.: +370 671 95367 El. paštas: globalus.projektavimas@gmail.com				Statinio pavadinimas: Daugiabučių gyvenamųjų namų Lazdynėlių g. 57, Vilniuje, statybos projektas				
	Atestato Nr.	Pareigos	Vardas, pavardė	Parašas	Data	Brėžinio pavadinimas: K' daugiabutis gyvenamasis namas. Pjūvis M1:100		Laida A	
39287	PV	Aleksandra Ivanova			2020				
	Arch.	Aleksandra Ivanova			2020				
Kalba: LT	Statytojo (užsakovo) pavadinimas: UAB "Rinvest"				Dokumento žymuo: GP19-270-PP-SA-BR-K'08			Lapas 1	Lapų 1



SUTARTINIAI ŽYMĖJIMAI:

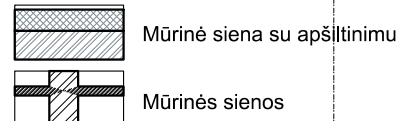

Patalpos Nr.	Patalpos pavadinimas	Plotas, m ²
BUTAS 1		
1	Tambūras	3.94
2	WC / vonia	2.00
3	Virtuvė /svetainė / valgomasis	26.33
		32.27
BUTAS 2		
1	Tambūras	3.94
2	WC / vonia	2.00
3	Virtuvė /svetainė / valgomasis	26.33
		32.27
BUTAS 3		
1	Tambūras	3.94
2	WC / vonia	2.00
3	Virtuvė /svetainė / valgomasis	26.33
		32.27

BUTAS 4		
1	Tambūras	3.94
2	WC / vonia	2.00
3	Virtuvė /svetainė / valgomasis	26.33
		32.27
BUTAS 5		
1	Tambūras	3.94
2	WC / vonia	2.00
3	Virtuvė /svetainė / valgomasis	26.33
		32.27
BUTAS 6		
1	Tambūras	3.94
2	WC / vonia	2.00
3	Virtuvė /svetainė / valgomasis	26.33
		32.27
BUTAS 7		
1	Tambūras	3.94

2	WC / vonia	2.00
3	Virtuvė /svetainė / valgomasis	26.33
		32.27
IŠ VISO PIRMAME AUKŠTE: 225.89		

Kval. patv. dok. Nr.	Žirgų g. 19, Antezeriai, Vilniaus r. Tel.: +370 671 95367 El. paštas: globalus.projektavimas@gmail.com			Statinio pavadinimas:	
Atestato Nr.	Pareigos	Vardas, pavardė	Parašas	Data	Daugiabučių gyvenamųjų namų Lazdynėlių g. 57, Vilniuje, statybos projektas
39287	PV	Aleksandra Ivanova		2021	Brėžinio pavadinimas:
	Arch.	Aleksandra Ivanova		2021	NA1 daugiabutis gyvenamasis namas Pirmo aukšto planas M1:100
Kalba:	Statytojo (užsakovo) pavadinimas:				Dokumento žymuo:
LT	UAB "Rinvest"				GP19-270-PP-SA-BR- NA01
					Lapas
					Lapų
					1
					1

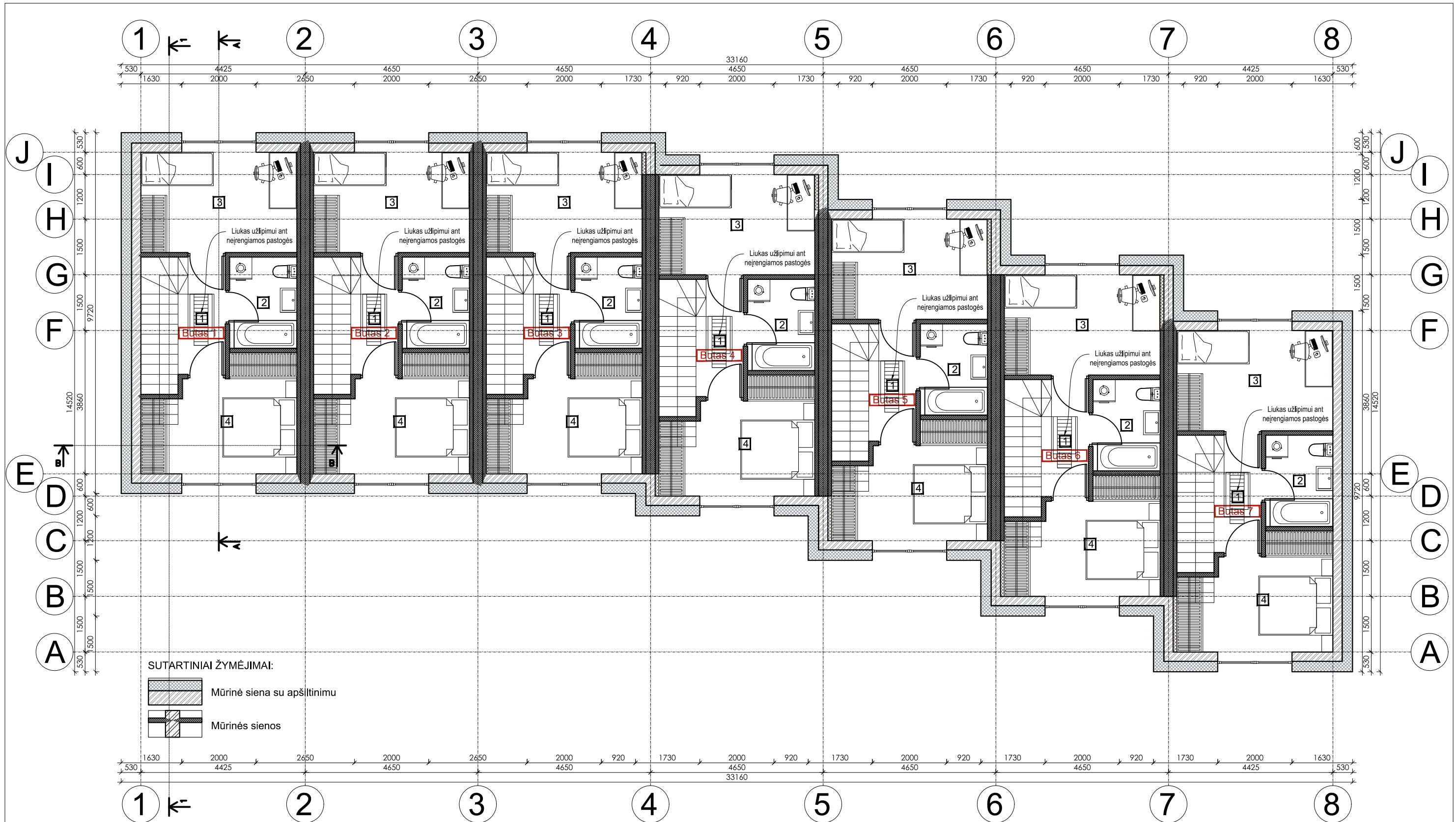

SUTARTINIAI ŽYMĖJIMAI:

Mūrinė siena su apšiltinimu

Mūrinės sienos

Patalpos Nr.	Patalpos pavadinimas	Plotas, m ²
BUTAS 1		
1	Koridorius	3.16
2	WC / vonia	4.45
3	Gyvenamasis kambarys	11.34
4	Gyvenamasis kambarys	11.41
		30.36
BUTAS 2		
1	Koridorius	3.16
2	WC / vonia	4.45
3	Gyvenamasis kambarys	11.34
4	Gyvenamasis kambarys	11.41
		30.36
BUTAS 3		
1	Koridorius	3.16
2	WC / vonia	4.45

3	Gyvenamasis kambarys	11.34
4	Gyvenamasis kambarys	11.41
		30.36
BUTAS 4		
1	Koridorius	3.16
2	WC / vonia	4.45
3	Gyvenamasis kambarys	11.34
4	Gyvenamasis kambarys	11.41
		30.36
BUTAS 5		
1	Koridorius	3.16
2	WC / vonia	4.45
3	Gyvenamasis kambarys	11.34
4	Gyvenamasis kambarys	11.41
		30.36
BUTAS 6		
1	Koridorius	3.16

2	WC / vonia	4.45
3	Gyvenamasis kambarys	11.34
4	Gyvenamasis kambarys	11.41
		30.36
BUTAS 7		
1	Koridorius	3.16
2	WC / vonia	4.45
3	Gyvenamasis kambarys	11.34
4	Gyvenamasis kambarys	11.41
		30.36
IŠ VISO ANTRAME AUKŠTE: 212.52		

Kval. patv. dok. Nr.	Žirgų g. 19, Antezėriai, Vilniaus r. Tel.: +370 671 95367 El. paštas: globalus.projektavimas@gmail.com				Statinio pavadinimas:	
	Daugiabučių gyvenamųjų namų Lazdynėlių g. 57, Vilniuje, statybos projektas					
Atestato Nr.	Pareigos	Vardas, pavardė	Parašas	Data	Brėžinio pavadinimas:	
39287	PV	Aleksandra Ivanova		2021	NA1 daugiabutis gyvenamasis namas	
	Arch.	Aleksandra Ivanova		2021	Antro aukšto planas M1:100	
Kalba:	Statytojo (užsakovo) pavadinimas:				Dokumento žymuo:	
	LT	UAB "Rinvest"				GP19-270-PP-SA-BR- NA02
					Lapas	Lapų
					1	1

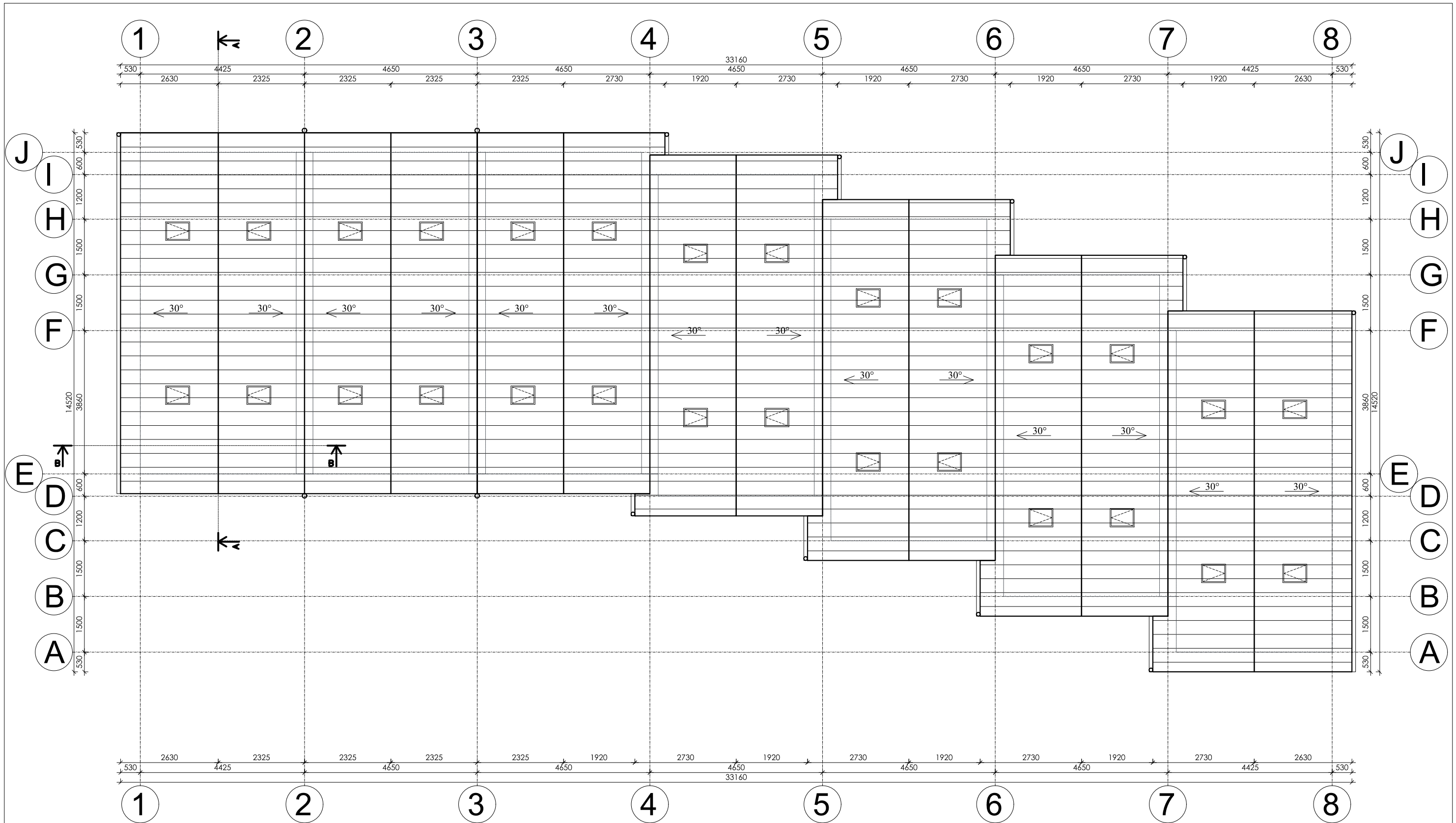

SUTARTINIAI ŽYMĖJIMAI

 ĮRENGIAMA STOGO DANGA

Kval. patv. dok. Nr.	 Žirgų g. 19, Antezeriai, Vilniaus r. Tel.: +370 671 95367 El. paštas: globalus.projektavimas@gmail.com			Statinio pavadinimas: Daugiabučių gyvenamųjų namų Lazdynėlių g. 57, Vilniuje, statybos projektas	
	Atestato Nr.	Pareigos	Vardas, pavardė	Parašas	Data
	39287	PV	Aleksandra Ivanova		2021
		Arch.	Aleksandra Ivanova		2021
Kalba: LT	Statytojo (užsakovo) pavadinimas: UAB "Rinvest"			Brėžinio pavadinimas: NA1 daugiabutis gyvenamasis namas Stogo planas M1:100	
				Dokumento žymuo: GP19-270-PP-SA-BR- NA03	
				Lapas	Lapų
				1	1

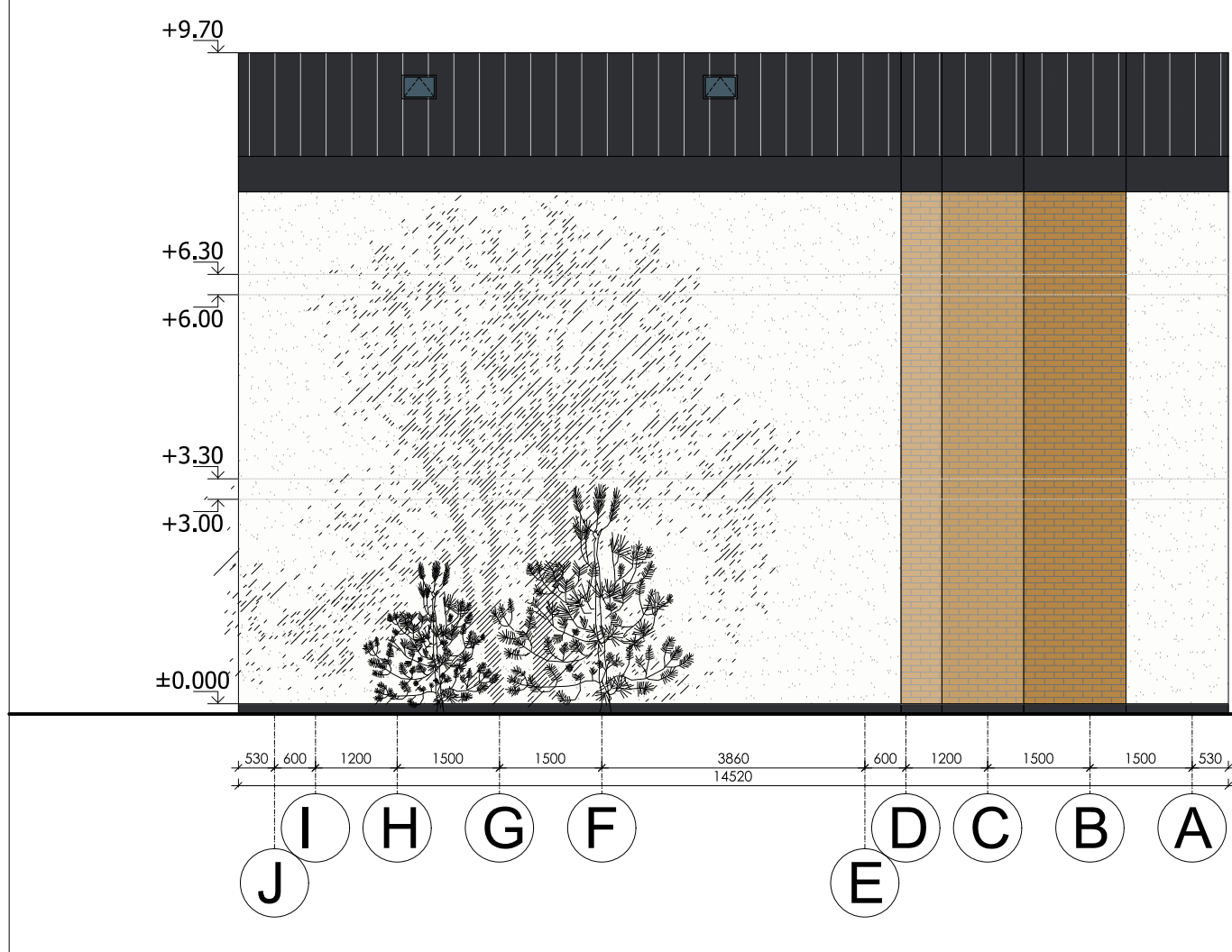

SUTARTINIAI ŽENKLAI

	PLONASLUOKSNIS DEKORATYVINIS TINKAS - BALTA SPALVA
	DEKORATYVINIS KLINKERIS - ŠVIESIAI RUDA SPALVA
	DEKORATYVINIS KLINKERIS - RUDA SPALVA
	DEKORATYVINIS KLINKERIS - RUDA SPALVA
	STOGO DANGA - TAMSIAI PILKA SPALVA
	PLONASLUOKSNIS DEKORATYVINIS TINKAS - TAMSIAI PILKA SPALVA

Kval. patv. dok. Nr.	Žirgų g. 19, Antezeriai, Vilniaus r. Tel.: +370 671 95367 El. paštas: globalus.projektavimas@gmail.com				Statinio pavadinimas: Daugiabučių gyvenamųjų namų Lazdynėlių g. 57, Vilniuje, statybos projektas	
	Atestato Nr.	Pareigos	Vardas, pavardė	Parašas	Data	Brėžinio pavadinimas:
39287	PV	Aleksandra Ivanova			2021	NA1 daugiabutis gyvenamasis namas Fasadai M1:100 Spalvinis sprendimas
	Arch.	Aleksandra Ivanova			2021	
Kalba: LT	Statytojo (užsakovo) pavadinimas: UAB "Rinvest"				Dokumento žymuo:	
					GP19-270-PP-SA-BR- NA04	
					Lapas	Lapų
					1	1

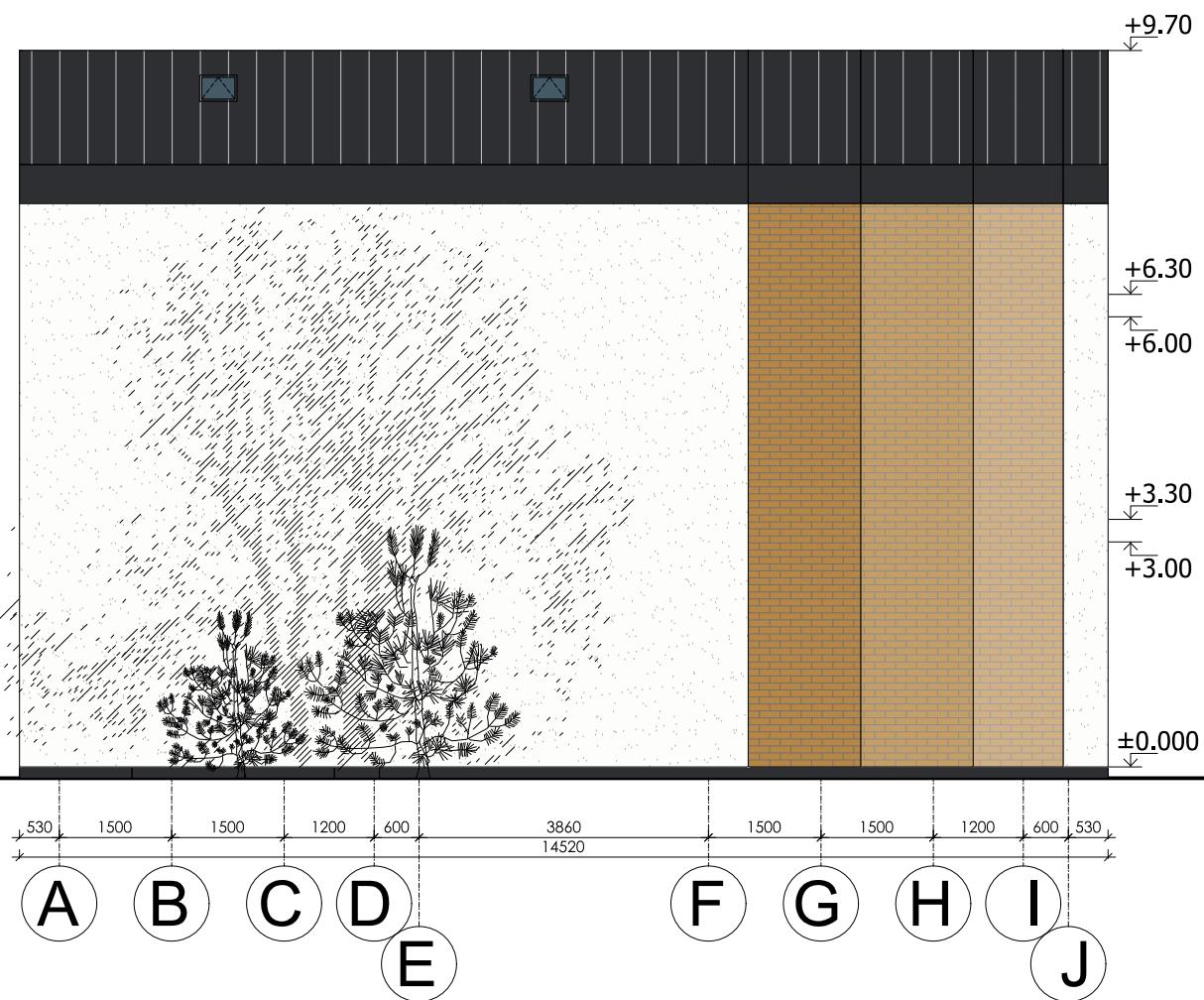

SUTARTINIAI ŽENKLAI

	PLONASLUOKSNIS DEKORATYVINIS TINKAS - BALTA SPALVA
	DEKORATYVINIS KLINKERIS - ŠVIESIAI RUDA SPALVA
	DEKORATYVINIS KLINKERIS - RUDA SPALVA
	DEKORATYVINIS KLINKERIS - RUDA SPALVA
	STOGO DANGA - TAMSIAI PILKA SPALVA
	PLONASLUOKSNIS DEKORATYVINIS TINKAS - TAMSIAI PILKA SPALVA

Kval. patv. dok. Nr.	Žirgų g. 19, Antezerial, Vilniaus r. Tel.: +370 671 95367 El. paštas: globalus.projektavimas@gmail.com			Statinio pavadinimas: Daugiabučių gyvenamųjų namų Lazdynėlių g. 57, Vilniuje, statybos projektas			
Atestato Nr.	Pareigos	Vardas, pavardė	Parašas	Data	Brėžinio pavadinimas:	Laida	
39287	PV	Aleksandra Ivanova		2021	NA1 daugiabutis gyvenamasis namas Fasadai M1:100 Spalvinis sprendimas	A	
	Arch.	Aleksandra Ivanova		2021			
Kalba: LT	Statytojo (užsakovo) pavadinimas: UAB "Rinvest"			Dokumento žymuo: GP19-270-PP-SA-BR-NA05		Lapas 1	Lapų 1

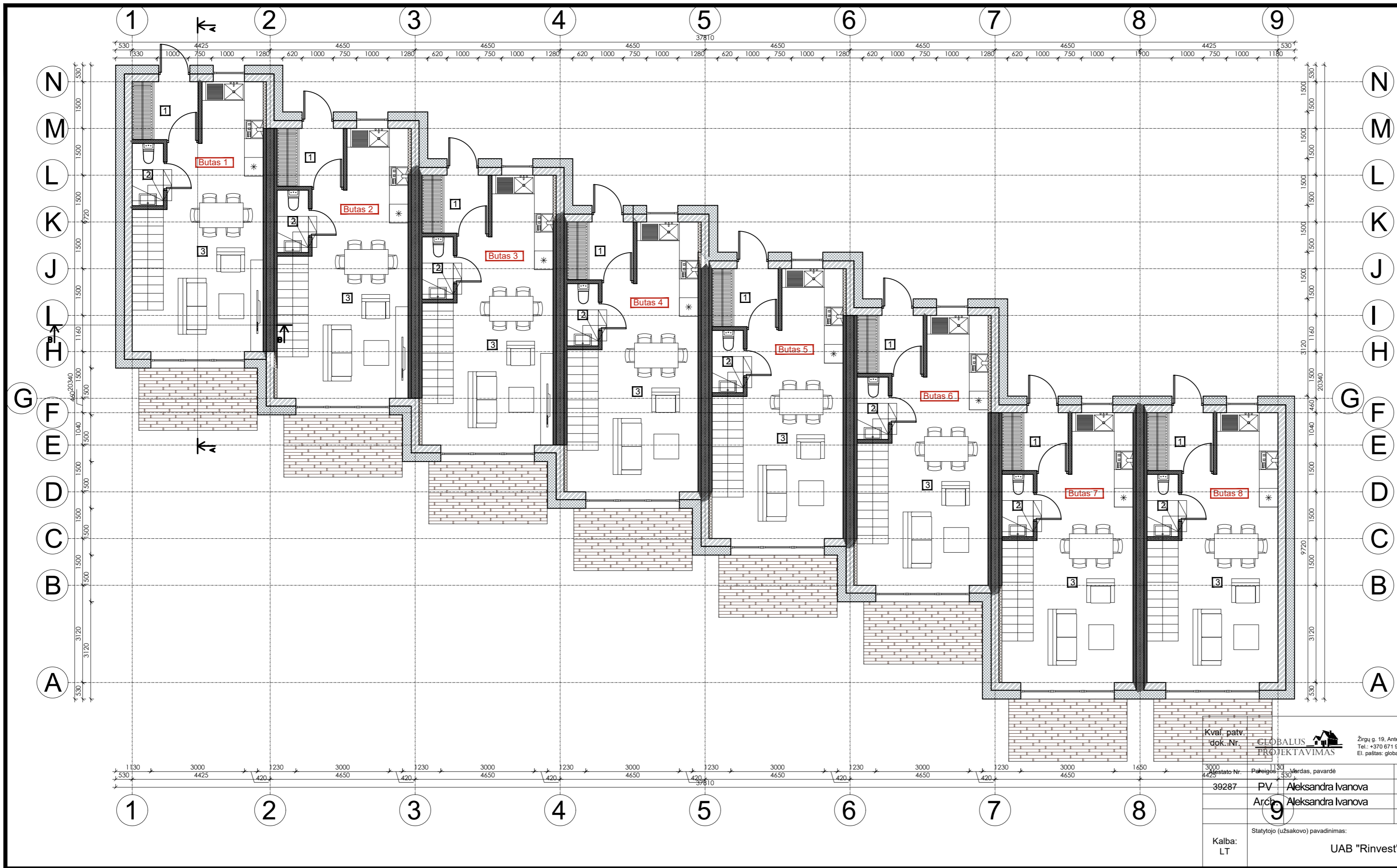

Patalpos Nr.	Patalpos pavadinimas	Plotas, m ²
BUTAS 1		
1	Tambūras	3.94
2	WC / vonia	2.00
3	Virtuvė / svetainė / valgomasis	26.33
		32.27
BUTAS 2		
1	Tambūras	3.94
2	WC / vonia	2.00
3	Virtuvė / svetainė / valgomasis	26.33
		32.27
BUTAS 3		
1	Tambūras	3.94
2	WC / vonia	2.00
3	Virtuvė / svetainė / valgomasis	26.33
		32.27
BUTAS 4		
1	Tambūras	3.94
2	WC / vonia	2.00
3	Virtuvė / svetainė / valgomasis	26.33
		32.27
BUTAS 5		
1	Tambūras	3.94
2	WC / vonia	2.00
3	Virtuvė / svetainė / valgomasis	26.33
		32.27
BUTAS 6		
1	Tambūras	3.94
2	WC / vonia	2.00
3	Virtuvė / svetainė / valgomasis	26.33
		32.27
BUTAS 7		
1	Tambūras	3.94
2	WC / vonia	2.00
3	Virtuvė / svetainė / valgomasis	26.33
		32.27
BUTAS 8		
1	Tambūras	3.94
2	WC / vonia	2.00
3	Virtuvė / svetainė / valgomasis	26.33
		32.27
		IŠ VISO PIRMAME AUKŠTE: 258.16

Kval. patv. Gok. Nr. 39287
 GLOBALUS PROJEKTAVIMAS
 Žirgų g. 19, Antezeriai, Vilnius r.
 Tel.: +370 671 95367
 El. paštas: globalus.projektavimas@gmail.com

Statytojo (užsakovo) pavadinimas: UAB "Rinvest"
 Kalba: LT

Statinio pavadinimas:		Daugiabučių gyvenamųjų namų Lazdynėlių g. 57, Vilniuje, statybos projektas	
Brėžinio pavadinimas:	NA2 daugiabutis gyvenamasis namas Pirmo aukšto planas M1:100	Laida	A
Dokumento žymuo:	GP19-270-PP-SA-BR-NA06	Lapas	1
		Lapų	1

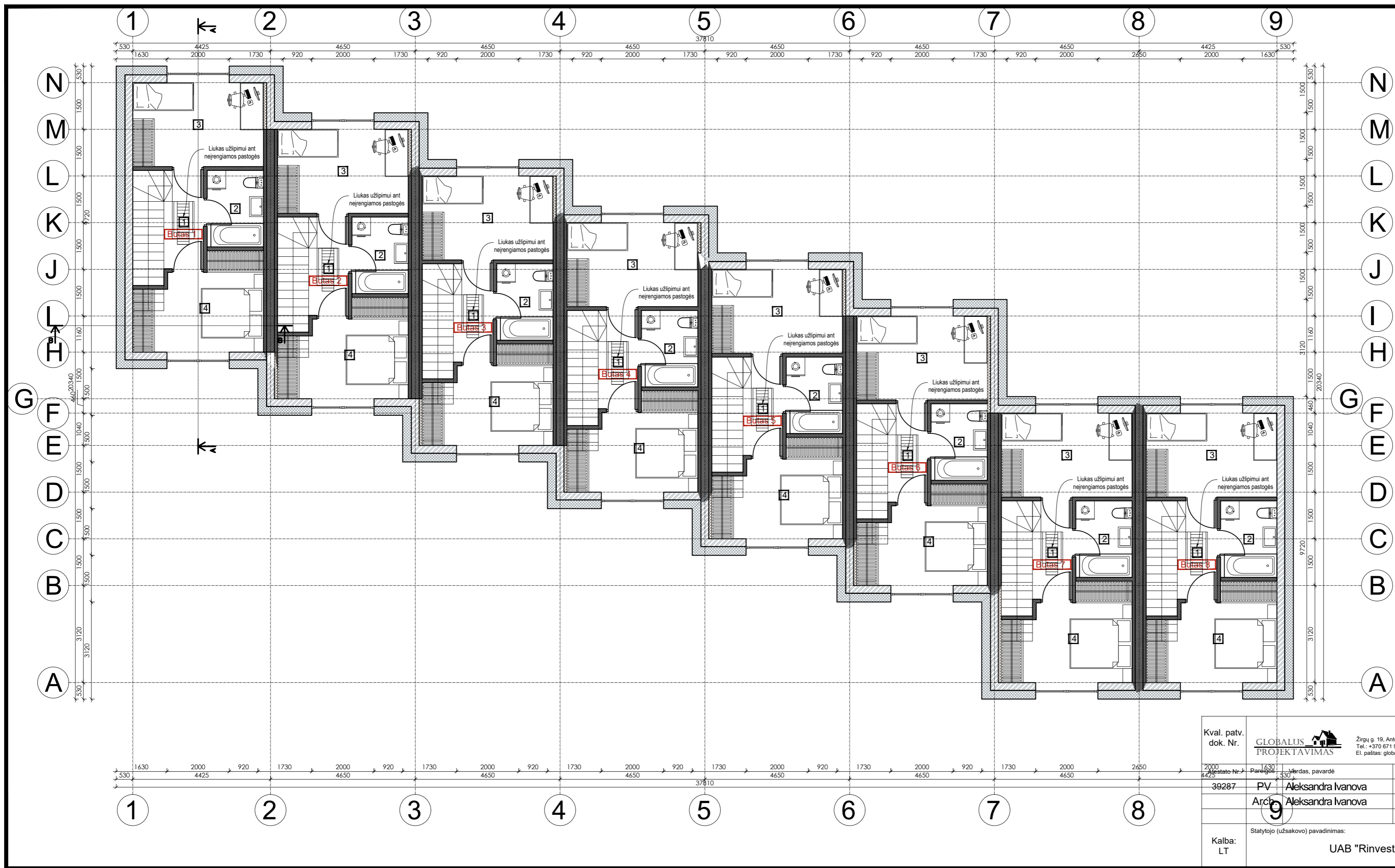



Patalpos Nr.	Patalpos pavadinimas	Plotas, m ²
BUTAS 1		
1	Koridorius	3.16
2	WC / vonia	4.45
3	Gyvenamasis kambarys	11.34
4	Gyvenamasis kambarys	11.41
		30.36
BUTAS 2		
1	Koridorius	3.16
2	WC / vonia	4.45
3	Gyvenamasis kambarys	11.34
4	Gyvenamasis kambarys	11.41
		30.36
BUTAS 3		
1	Koridorius	3.16
2	WC / vonia	4.45
3	Gyvenamasis kambarys	11.34
4	Gyvenamasis kambarys	11.41
		30.36
BUTAS 4		
1	Koridorius	3.16
2	WC / vonia	4.45
3	Gyvenamasis kambarys	11.34
4	Gyvenamasis kambarys	11.41
		30.36
BUTAS 5		
1	Koridorius	3.16
2	WC / vonia	4.45
3	Gyvenamasis kambarys	11.34
4	Gyvenamasis kambarys	11.41
		30.36
BUTAS 6		
1	Koridorius	3.16
2	WC / vonia	4.45
3	Gyvenamasis kambarys	11.34
4	Gyvenamasis kambarys	11.41
		30.36
BUTAS 7		
1	Koridorius	3.16
2	WC / vonia	4.45
3	Gyvenamasis kambarys	11.34
4	Gyvenamasis kambarys	11.41
		30.36
BUTAS 8		
1	Koridorius	3.16
2	WC / vonia	4.45
3	Gyvenamasis kambarys	11.34
4	Gyvenamasis kambarys	11.41
		30.36
		IŠ VISO ANTRAME AUKŠTE 242.88

Kval. patv. dok. Nr. 39287		GLOBALUS PROJEKTAVIMAS Žirgų g. 19, Antezeriai, Vilnius r. Tel.: +370 671 95367 El. paštas: globalus.projektavimas@gmail.com		Statinio pavadinimas: Daugiabučių gyvenamųjų namų Lazdynėlių g. 57, Vilniuje, statybos projektas	
2000	1630	Parengė	Vardas, pavardė	Parašas	Data
4425	530	39287	PV Aleksandra Ivanova		2021
			Arch Aleksandra Ivanova		2021
Kalba: LT				Statytojo (užsakovo) pavadinimas: UAB "Rinvest"	
				Dokumento žymuo: GP19-270-PP-SA-BR- NA07	
				Lapas	Lapų
				1	1

Brėžinio pavadinimas:
**NA2 daugiabutis gyvenamasis namas
Antro aukšto planas M1:100**

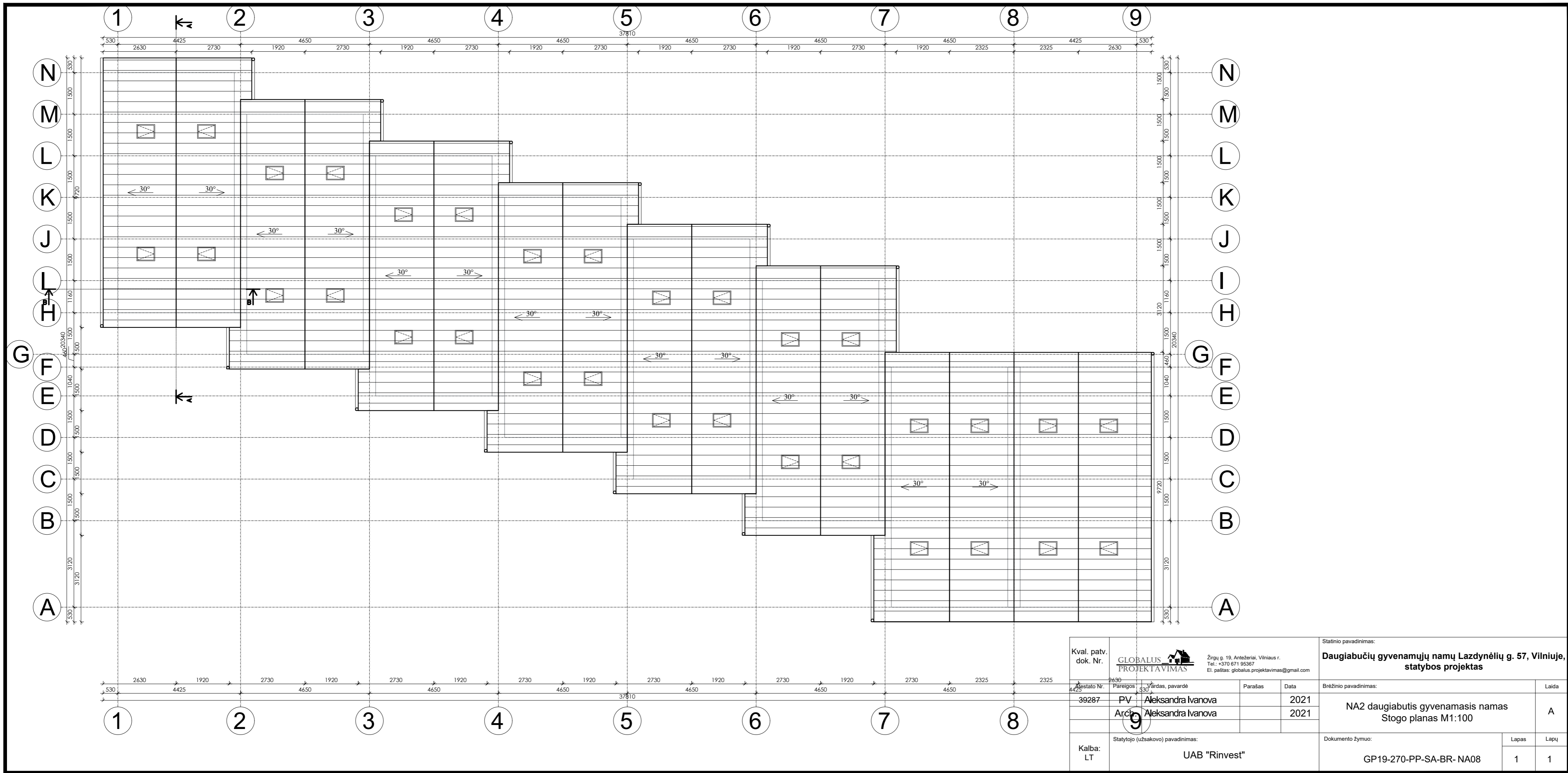
Laida
A



Kval. patv. dok. Nr. 4425	 Žirgų g. 19, Antezeriai, Vilnius r. Tel.: +370 671 95367 El. paštas: globalus.projektavimas@gmail.com		Statinio pavadinimas: Daugiabučių gyvenamųjų namų Lazdynėlių g. 57, Vilniuje, statybos projektas	
	Miesto Nr. 39287	Pareigos PV	Vardas, pavardė Aleksandra Ivanova	Parašas
Kalba: LT	Statytojo (užsakovo) pavadinimas: UAB "Rinvest"		Dokumento žymuo: GP19-270-PP-SA-BR- NA08	
	Arch. Aleksandra Ivanova		Data 2021	
Brėžinio pavadinimas: NA2 daugiabutis gyvenamasis namas Stogo planas M1:100				Laida A
				Lapas 1
				Lapų 1

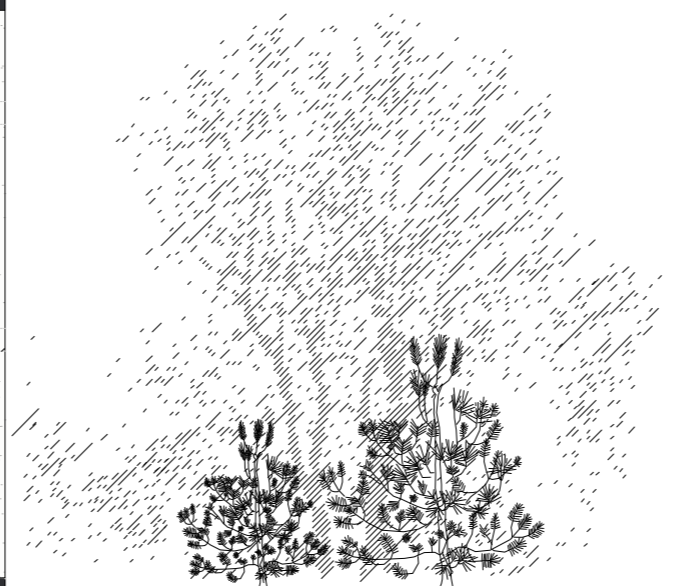
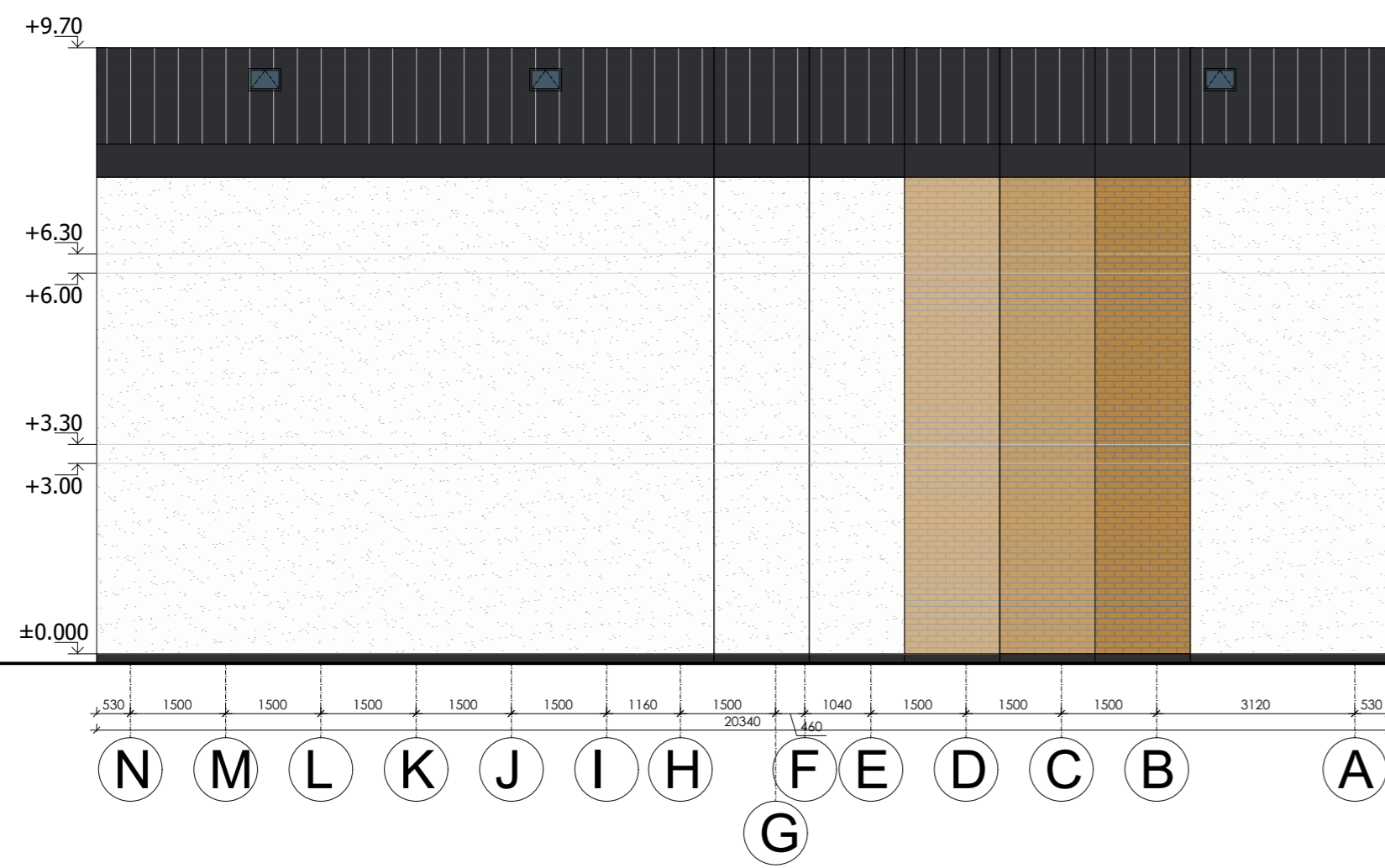
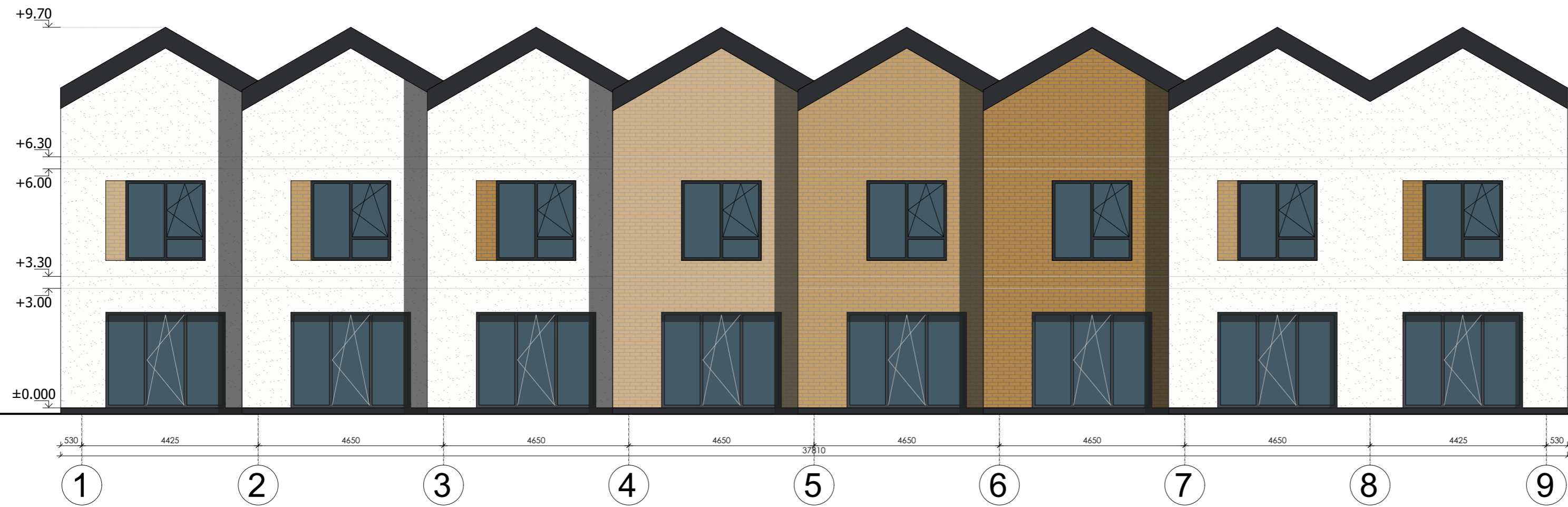

Kval. patv. dok. Nr.	 Žirgų g. 19, Antezėriai, Vilniaus r. Tel.: +370 671 95367 El. paštas: globalus.projektavimas@gmail.com				Statinio pavadinimas: Daugiabučių gyvenamųjų namų Lazdynėlių g. 57, Vilniuje, statybos projektas			
	Atestato Nr.	Pareigos	Vardas, pavardė	Parašas	Data	Brėžinio pavadinimas:	Laida	
39287	PV	Aleksandra Ivanova		2021	2021	NA2 daugiabutis gyvenamasis namas Fasadai M1:100 Spalvinis sprendimas	A	
	Arch.	Aleksandra Ivanova						
Kalba: LT	Statytojo (užsakovo) pavadinimas: UAB "Rinvest"				Dokumento žymuo: GP19-270-PP-SA-BR- NA09		Lapas 1	Lapų 1

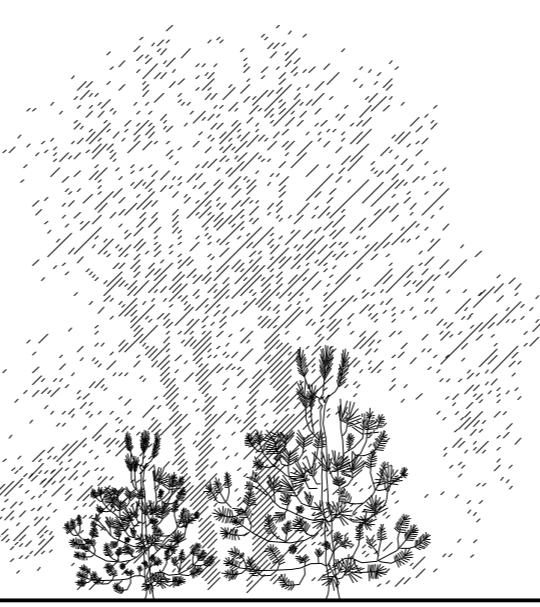
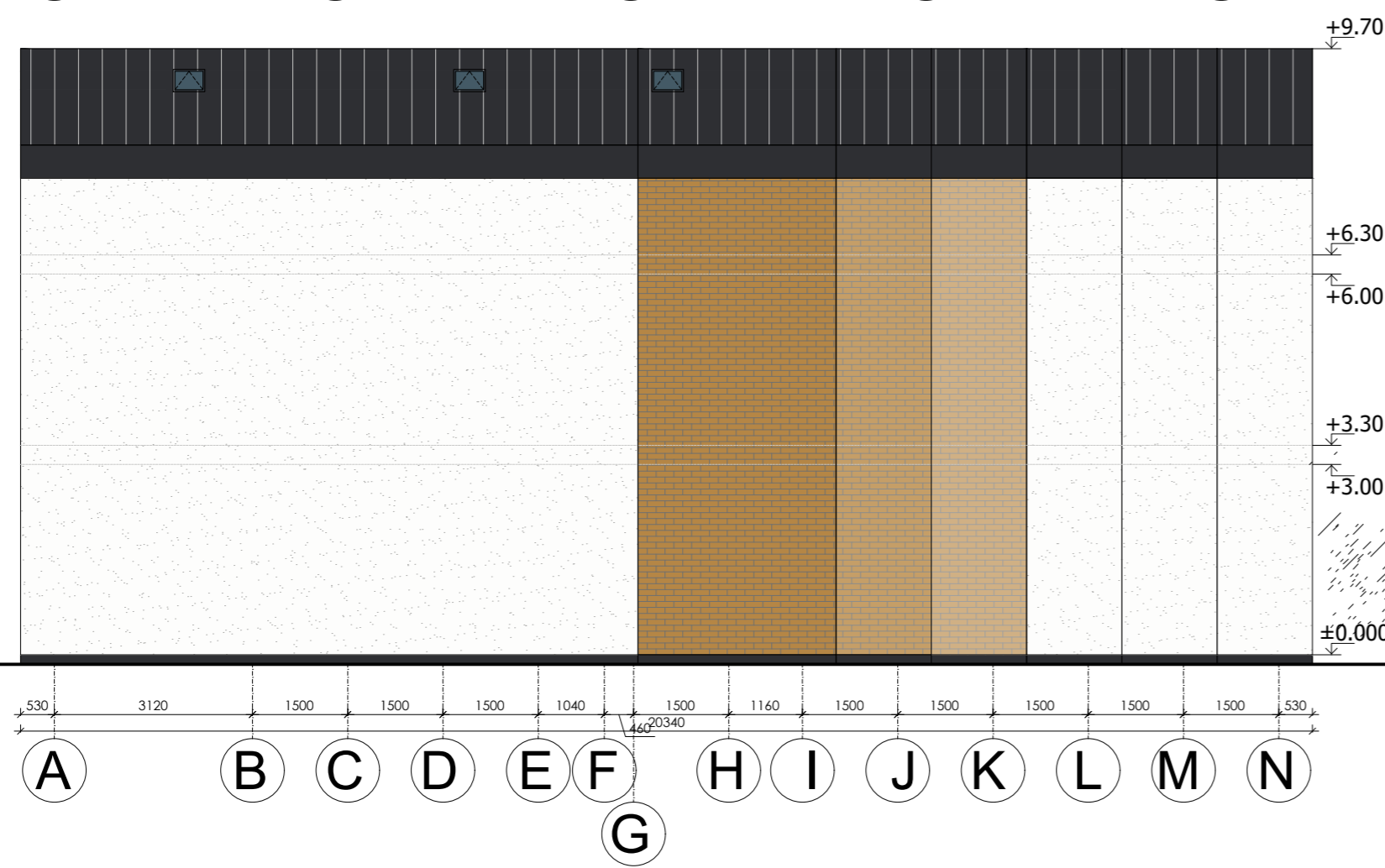
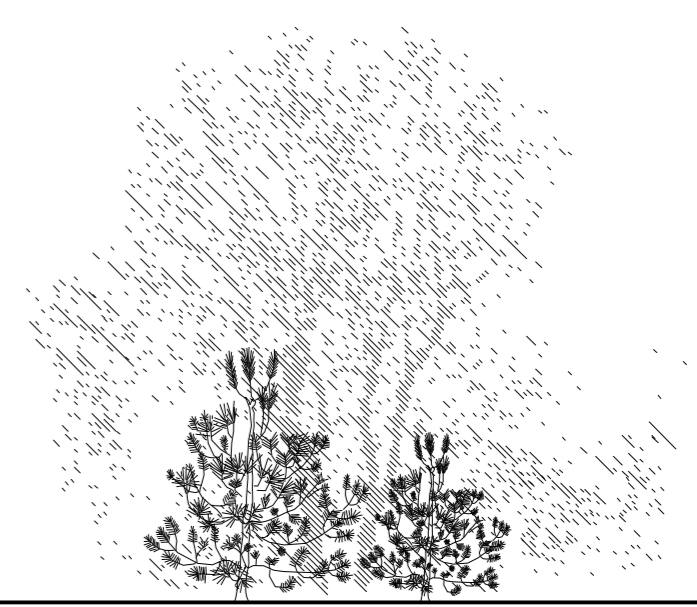

SUTARTINIAI ŽENKLAI

	PLONASLUOKSNIS DEKORATYVINIS TINKAS - BALTA SPALVA
	DEKORATYVINIS KLINKERIS - ŠVIESIAI RUDA SPALVA
	DEKORATYVINIS KLINKERIS - RUDA SPALVA
	DEKORATYVINIS KLINKERIS - RUDA SPALVA
	STOGO DANGA - TAMSAI PILKA SPALVA
	PLONASLUOKSNIS DEKORATYVINIS TINKAS - TAMSAI PILKA SPALVA

Kval. patv. dok. Nr.	Žirgų g. 19, Antezėriai, Vilniaus r. Tel.: +370 671 95367 El. paštas: globalus.projektavimas@gmail.com			Statinio pavadinimas: Daugiabučių gyvenamųjų namų Lazdynėlių g. 57, Vilniuje, statybos projektas				
	Atestato Nr.	Pareigos	Vardas, pavardė	Parašas	Data	Brėžinio pavadinimas:	Laida	
39287	PV	Aleksandra Ivanova		2021	2021	NA2 daugiabutis gyvenamasis namas Fasada M1:100 Spalvinis sprendimas	A	
Kalba: LT	Statytojo (užsakovo) pavadinimas: UAB "Rinvest"				Dokumento žymuo: GP19-270-PP-SA-BR- NA10		Lapas	Lapų
							1	1

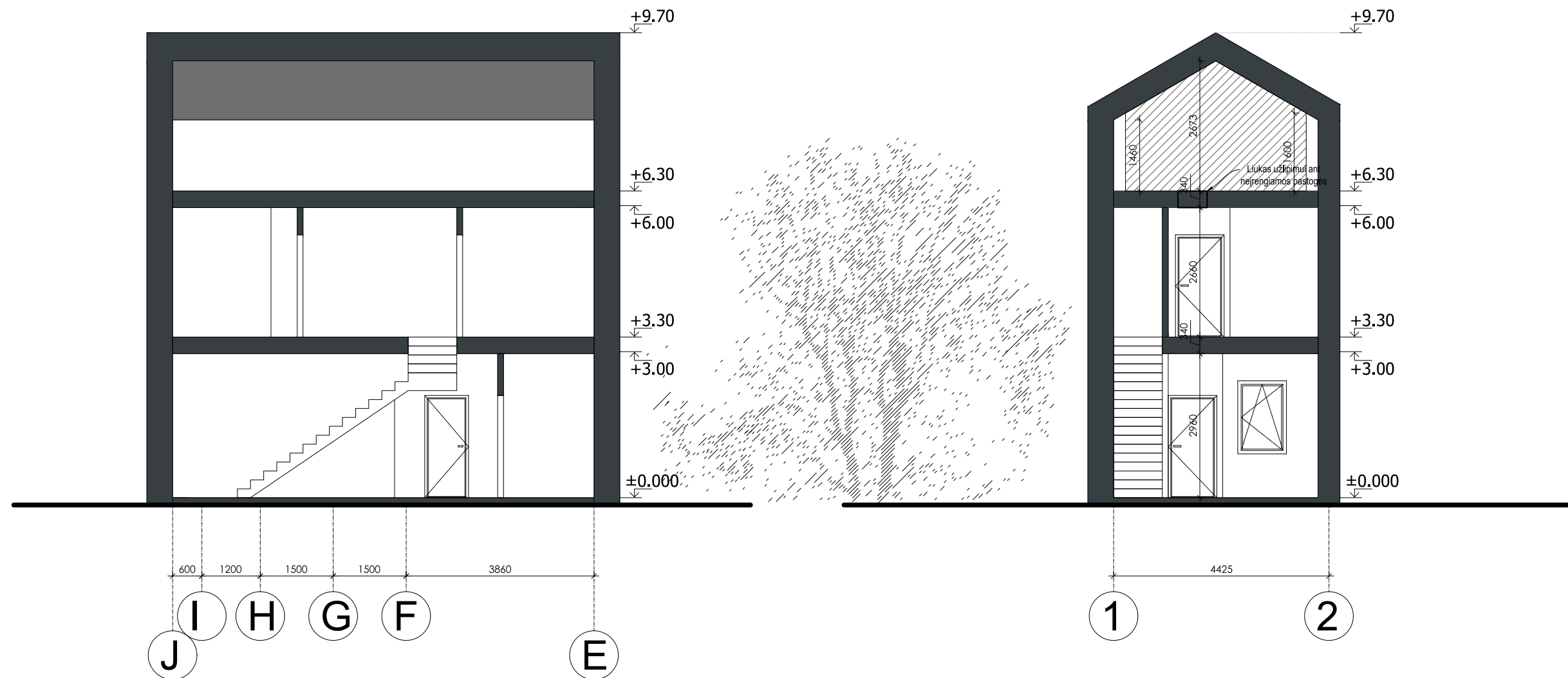

Sutartiniai žymėjimai:

- Sienos iš blokelių mūro
- Pertvaros iš blokelių mūro
- Termoizoliacinis sluoksnis (vata / polistirolas)

PASTABOS:

1. Projektuojamas vienbutis gyvenamasis namas;
2. Konstruktyvinę dalį užsako statytojas arba pasirinktas rangovas, gavus statybos leidimą. Konstrukcinius sprendinius tikslinti prieš įrengiant pamatus, brėžinį derinti su atestuotu konstruktorium;
3. Sienos - 250 mm storio blokėliai, iš išorės 300 mm termoizoliacinis sluoksnis (mineralinė vata arba polistirolas), išorės apdaila - dekoratyvinis tinkas, vidaus apdaila - tinkas;
4. Langai plastikiniai su stiklo paketu, durys - individualios;
5. Išorinės sienos turi atitikti šilumos, garso ir priešgaisrinius reikalavimus.

Kval. patv. dok. Nr.	Žirgų g. 19, Antezeriai, Vilniaus r. Tel.: +370 671 95367 El. paštas: globalus.projektavimas@gmail.com				Statinio pavadinimas:		
					Daugiabučių gyvenamųjų namų Lazdynėlių g. 57, Vilniuje, statybos projektas		
Atestato Nr.	Pareigos	Vardas, pavardė	Parašas	Data	Brėžinio pavadinimas:		
39287	PV	Aleksandra Ivanova		2021	Pjūviai M1:100		
	Arch.	Aleksandra Ivanova		2021			
Kalba: LT	Statytojo (užsakovo) pavadinimas:				Dokumento žymuo:	Lapas	Lapų
	UAB "Rinvest"				GP19-270-PP-SA-BR- 06	1	1



EKSPLOATACIJA		
Aukštis	Nr.	PATALPOS PAVADINIMAS
	R.1	Techinė patalpa
	R.2	Techinė patalpa
	R.3	Techinė patalpa
	R.4	Techinė patalpa
	R.5	Techinė patalpa
	R.6	Techinė patalpa
		IS VISŲ: 38,09

SUTARTINIAI ŽYMĖJIMAI

- Mūrinė siena su apšiltinimu
- Mūrinės sienos

Pastabos:

1. Stogas turi tenkinti broof(t1) reikalavimus.
2. Detalizaciją, darbo eiliškumą tikslinti techninio projekto metu.
3. Matmenys nurodyti milimetrais.

Kval. patv. dok. Nr.	Žemų p. 19, Arėžėnai, Vilnius r. Tel.: +370 671 9087 El. paštas: globalus.projektavimas@gmail.com			Statinio pavadinimas:	
Atleisto Nr.	Pareigos	Vardas, pavardė	Parasas	Data	Daugiaabučių gyvenamųjų namų Lazdynėlių g. 57, Vilniuje, statybos projektas
		Aleksandra Ivanova		2021	Brikinio pavadinimas:
	Arch.	Aleksandra Ivanova		2021	O1 ir M3 daugiabučiai gyvenamieji namai.
					Požeminio aukšto planas M1:100
Kalba:	Statybos (uzsakovo) pavadinimas:			UAB "Rinvest"	Dokumento žymos: GP19-270-PP-BR-OM01
LT					Lapais: 1 1

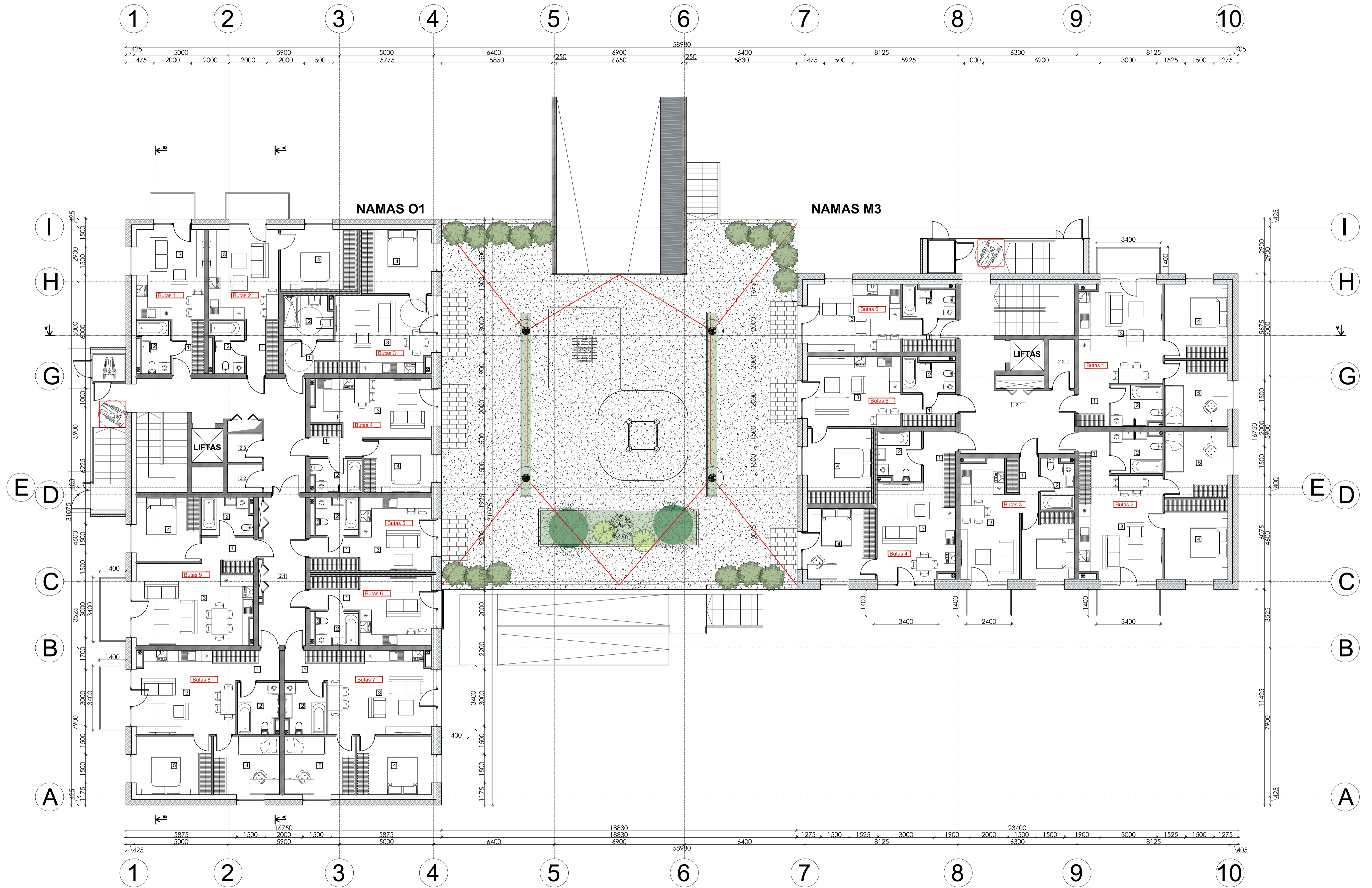

SUTARTINAI ŽYMĖJIMAI

- Mūrinė siena su apšiltinimu
- Mūrinės sienos

- Pastabas:
1. Stogas turi tenkinti broof(t1) reikalavimus.
 2. Detalizaciją, darbo eiliškumą tikslinti techninio projekto metu.
 3. Matmenys nurodyti milimetrais.

Patalpos Nr.	Patalpos pavadinimas	Plotas, m²
BUTAS 1		
1	Koridorius	4,76
2	WC / vonia	4,45
3	Vidurinė / valgomasis	17,10
	26,31	
BUTAS 2		
1	Koridorius	4,76
2	WC / vonia	4,72
3	Vidurinė / valgomasis	17,58
4	Gyvenamasis kambarys	13,80
	39,86	
BUTAS 3		
1	Koridorius	4,68
2	WC / vonia	5,97
3	Vidurinė / valgomasis	20,77
4	Gyvenamasis kambarys	12,58
	44,00	
BUTAS 4		
1	Koridorius	2,80

2	WC / vonia	4,66
3	Vidurinė / valgomasis	19,37
4	Gyvenamasis kambarys	10,01
	36,84	
BUTAS 5		
1	Koridorius	4,53
2	WC / vonia	4,56
3	Vidurinė / valgomasis	14,72
	23,81	
BUTAS 6		
1	Koridorius	4,53
2	WC / vonia	4,05
3	Vidurinė / valgomasis	13,87
	22,45	
BUTAS 7		
1	Koridorius	3,71
2	WC / vonia	5,86
3	Vidurinė / valgomasis	23,99
4	Gyvenamasis kambarys	12,25
	45,81	
BUTAS 8		
1	Koridorius	4,66
2	WC / vonia	5,26
3	Vidurinė / valgomasis	25,57
4	Gyvenamasis kambarys	11,56
	47,06	
Kitos patalpos		
2.1	Koridorius	18,28
2.2	Sandėliukas	2,74
2.3	Sandėliukas	2,74
	IS VISO AUKŠTE: 372,45	

Patalpos Nr.	Patalpos pavadinimas	Plotas, m²
BUTAS 1		
1	Koridorius	3,87
2	WC / vonia	5,86
3	Vidurinė / valgomasis	23,13
4	Gyvenamasis kambarys	10,85
5	Gyvenamasis kambarys	12,40
	56,11	
BUTAS 2		
1	Koridorius	4,65
2	WC / vonia	5,26
3	Vidurinė / valgomasis	25,57
4	Gyvenamasis kambarys	11,56
	47,06	
BUTAS 3		
1	Koridorius	3,75
2	WC / vonia	5,93
3	Vidurinė / valgomasis	24,08
4	Gyvenamasis kambarys	14,13
5	Gyvenamasis kambarys	11,64
	59,53	
BUTAS 4		
1	Koridorius	4,76
2	WC / vonia	4,71
3	Vidurinė / valgomasis	18,41
4	Gyvenamasis kambarys	13,10
	41,58	
BUTAS 5		
1	Koridorius	4,76
2	WC / vonia	4,71
3	Vidurinė / valgomasis	18,41
4	Gyvenamasis kambarys	13,10
	41,58	
BUTAS 6		
1	Koridorius	4,76
2	WC / vonia	4,43
3	Vidurinė / valgomasis	17,01
	26,20	
BUTAS 7		
1	Koridorius	3,10
2	WC / vonia	4,70
3	Vidurinė / valgomasis	19,27
4	Gyvenamasis kambarys	9,76
	36,83	
Kitos patalpos		
1.2	Patalpa vaikų vežimėliams, invalidų lauko vežimėliams, sporto ir žaidimų prankiams	3,48
	IS VISO AUKŠTE: 296,96	

Kval. patv. dok. Nr.	GLOBALUS PROJEKTAVIMAS	Dr. p. 19, Arvištilio, Vilnius t. Tel. +370 671 93097. El. paštas: globalus.projektavimas@gmail.com	Statymo pavadinimas: Daugiabučių gyvenamųjų namų Lazdynėlių g. 57, Vilniuje, statybos projektas			
Atleisto Nr.	Paragos	Vardas, pavardė	Parados	Data	Bėkšnio pavadinimas:	Lada
39287	PV	Aleksandra Ivanova		2021	O1 ir M3 daugiabučiai gyvenamieji namai.	A
	Arch.	Aleksandra Ivanova		2021	Pirmo aukšto planas M1:100	
Kalba:	LT	Statybinis (uzbaudovos) pavadinimas: UAB "Rinvest"	Dokumento žymos: GP19-270-PP-BR-OM02	Lapas: 1	Lapų: 1	



SUTARTINAI ŽYMĖJIMAI

- Mūrinė siena su apšiltinimu
- Mūrinės sienos

Pastabos:

1. Stogas turi tenkinti broof(t1) reikalavimus.
2. Detalizaciją, darbo eiliškumą tikslinti techninio projekto metu.
3. Matmenys nurodyti milimetrais.

Patalpos Nr.	Patalpos pavadinimas	Ploštas, m²
BUTAS 1		
1	Koridorius	4,76
2	WC / vonia	4,45
3	Vidurinė įsivietinė / valgomasis	17,10
	Iš viso	26,31
BUTAS 2		
1	Koridorius	4,76
2	WC / vonia	4,72
3	Vidurinė įsivietinė / valgomasis	17,58
4	Gyvenamasis kambarys	13,93
	Iš viso	39,86
BUTAS 3		
1	Koridorius	4,68
2	WC / vonia	5,97
3	Vidurinė įsivietinė / valgomasis	20,77
4	Gyvenamasis kambarys	12,58
	Iš viso	44,00
BUTAS 4		
1	Koridorius	2,80

2	WC / vonia	4,66
3	Vidurinė įsivietinė / valgomasis	19,57
4	Gyvenamasis kambarys	10,01
	Iš viso	36,84
BUTAS 5		
1	Koridorius	4,63
2	WC / vonia	4,56
3	Vidurinė įsivietinė / valgomasis	14,72
	Iš viso	23,81
BUTAS 6		
1	Koridorius	4,63
2	WC / vonia	4,05
3	Vidurinė įsivietinė / valgomasis	13,87
	Iš viso	22,45
BUTAS 7		
1	Koridorius	3,71
2	WC / vonia	5,86
3	Vidurinė įsivietinė / valgomasis	25,57
4	Gyvenamasis kambarys	11,56
	Iš viso	47,66
BUTAS 8		
1	Koridorius	4,65
2	WC / vonia	5,28
3	Vidurinė įsivietinė / valgomasis	25,57
4	Gyvenamasis kambarys	11,56
	Iš viso	47,06
BUTAS 9		
1	Koridorius	18,28
2,1	Sandėliukas	2,74
2,2	Sandėliukas	2,74
2,3	Sandėliukas	2,74
	Iš viso	37,44

Patalpos Nr.	Patalpos pavadinimas	Ploštas, m²
BUTAS 1		
1	Koridorius	3,67
2	WC / vonia	5,86
3	Vidurinė įsivietinė / valgomasis	23,13
4	Gyvenamasis kambarys	10,85
5	Gyvenamasis kambarys	12,40
	Iš viso	55,82
BUTAS 2		
1	Koridorius	4,65
2	WC / vonia	5,28
3	Vidurinė įsivietinė / valgomasis	25,57
4	Gyvenamasis kambarys	11,56
	Iš viso	47,06
BUTAS 3		
1	Koridorius	18,28
2,1	Sandėliukas	2,74
2,2	Sandėliukas	2,74
2,3	Sandėliukas	2,74
	Iš viso	37,44
BUTAS 4		
1	Koridorius	4,68
2	WC / vonia	5,98
3	Vidurinė įsivietinė / valgomasis	20,75
4	Gyvenamasis kambarys	13,59
5	Gyvenamasis kambarys	11,64
	Iš viso	56,68
BUTAS 5		
1	Koridorius	4,76
2	WC / vonia	4,71
3	Vidurinė įsivietinė / valgomasis	18,41
4	Gyvenamasis kambarys	13,10
	Iš viso	41,58
BUTAS 6		
1	Koridorius	4,76
2	WC / vonia	4,43
3	Vidurinė įsivietinė / valgomasis	17,91
	Iš viso	27,10
BUTAS 7		
1,1	Koridorius	20,24

1,2	Patalpa vaikų žaidimams, inžinerinių būklės vertinimams, sporto ir žaidimų žankiams	3,48
	IŠ VISO AUKŠTE	23,72
	IŠ VISO AUKŠTE	296,98

1	Koridorius	4,68
2	WC / vonia	5,98
3	Vidurinė įsivietinė / valgomasis	20,75
4	Gyvenamasis kambarys	13,59
	Iš viso	45,00
BUTAS 8		
1	Koridorius	4,76
2	WC / vonia	4,71
3	Vidurinė įsivietinė / valgomasis	18,41
4	Gyvenamasis kambarys	13,10
	Iš viso	41,58
BUTAS 9		
1	Koridorius	4,76
2	WC / vonia	4,43
3	Vidurinė įsivietinė / valgomasis	17,91
	Iš viso	27,10
BUTAS 10		
1,1	Koridorius	20,24

1,2	Patalpa vaikų žaidimams, inžinerinių būklės vertinimams, sporto ir žaidimų žankiams	3,48
	IŠ VISO AUKŠTE	23,72
	IŠ VISO AUKŠTE	296,98

Kval. patv. dok. Nr.	GLOBALUS PROJEKTAVIMAS	Žalgis 19, Anabailis, Vilnius r. Tel. +370 671 93037 El. paštas: globalus.projektavimas@gmail.com	Statinio pavadinimas: Daugiabučių gyvenamųjų namų Lazdynėlių g. 57, Vilniuje. Tipinio aukšto planas M1:100	Projektavimas: 2021	Laša: A
Asistento Nr.	Pareigos	Vardas, pavardė	Parašas	Data	Bežinio pavadinimas
39287	PV	Aleksandra Ivanova	[Signature]	2021	O1 ir M3 daugiabučiai gyvenamieji namai. Tipinio aukšto planas M1:100
Arch.		Aleksandra Ivanova	[Signature]	2021	
Kalba: LT	Statybos (suskaitovio) pavadinimas: UAB "Rinvest"	Dokumentų žymos: GP19-270-PP-BR-OM03	Lapų: 1	Lapų: 1	

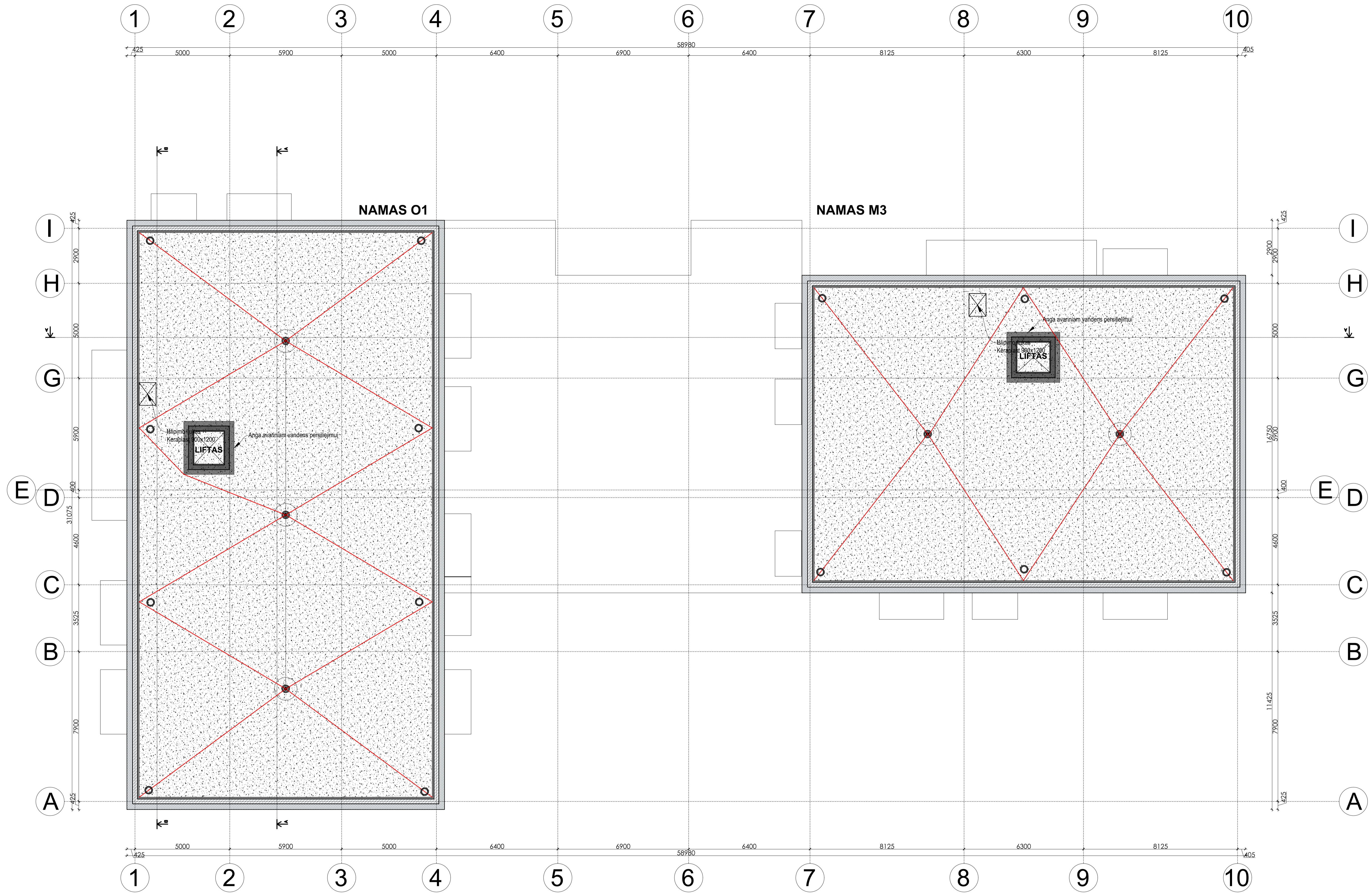

SUTARTINIAI ŽYMĖJIMAI:

- STOGO DANGOS VĒDINIMO KAMINELIAI
- ĪLAJA
- ĪRENGIAMA NAUJA STOGO DANGA

PASTABOS:

1. Īrengiamas sutapdintas stogas su parapetu, virš kurio Īrengiama dviejų sluoksnių bituminė danga.
2. Stogo susijungimo vietose su vertikaliais paviršiais, pastarieji turi būti padengti hidroizoliacine danga nuo stogo viršaus aukšty n mažiau kaip 300 mm.
3. Hidroizoliacinės dangos kraštas vertikaliame paviršiuje turi būti patikimai užsandarintas, kad į stogo konstrukcijas nepatektų vanduo.
4. Īrengiamos įlajos. Formuojami stogo nuolydžiai turi būti Īrengiami taip, kad lietaus vanduo subėgtų į įlajas.
5. 60-80 m² stogo plote turi būti Īrengtas ne mažiau kaip vienas stogo dangos vėdinimo kaminėlis.
6. Parapetų viršaus nuolydis turi būti į stogo pusę ir ne mažesnis kaip 2,5%, parapeto aukštis turi būti ne mažesnis negu 600 mm nuo stogo dangos.
7. Stogas turi tenkinti Broof(t1) reikalavimus.
8. Detalizaciją darbo eiliškumą tikslinti techninio projekto metu.
9. Matmenys nurodyti milimetrais.
10. Patalpų aukščiai nurodyti metrais.
11. Angų avariniam vandens persilejimui detalizaciją tikslinti darbo projekto metu.

Kval. patv. dok. Nr.	GLOBALUS PROJEKTAVIMAS			Sistemos pavadinimas: Daugiabučių gyvenamųjų namų Lazdynėlių g. 57, Vilniuje. Statybos projektas	
Alasato Nr.	Pareigos	Vardas, pavardė	Parabos	Data	Breivėnio pavadinimas
39287	PV	Aleksandra Ivanova		2021	O1 ir M3 daugiabučiai gyvenamieji namai. Stogo planas M1:100
	Arch.	Aleksandra Ivanova		2021	
Kalba: LT	Statybos (subkovo) pavadinimas: UAB "Rinvest"			Dokumento žymos: GP19-270-PP-BR-OM04	
				Lapai	Lapų
				1	1

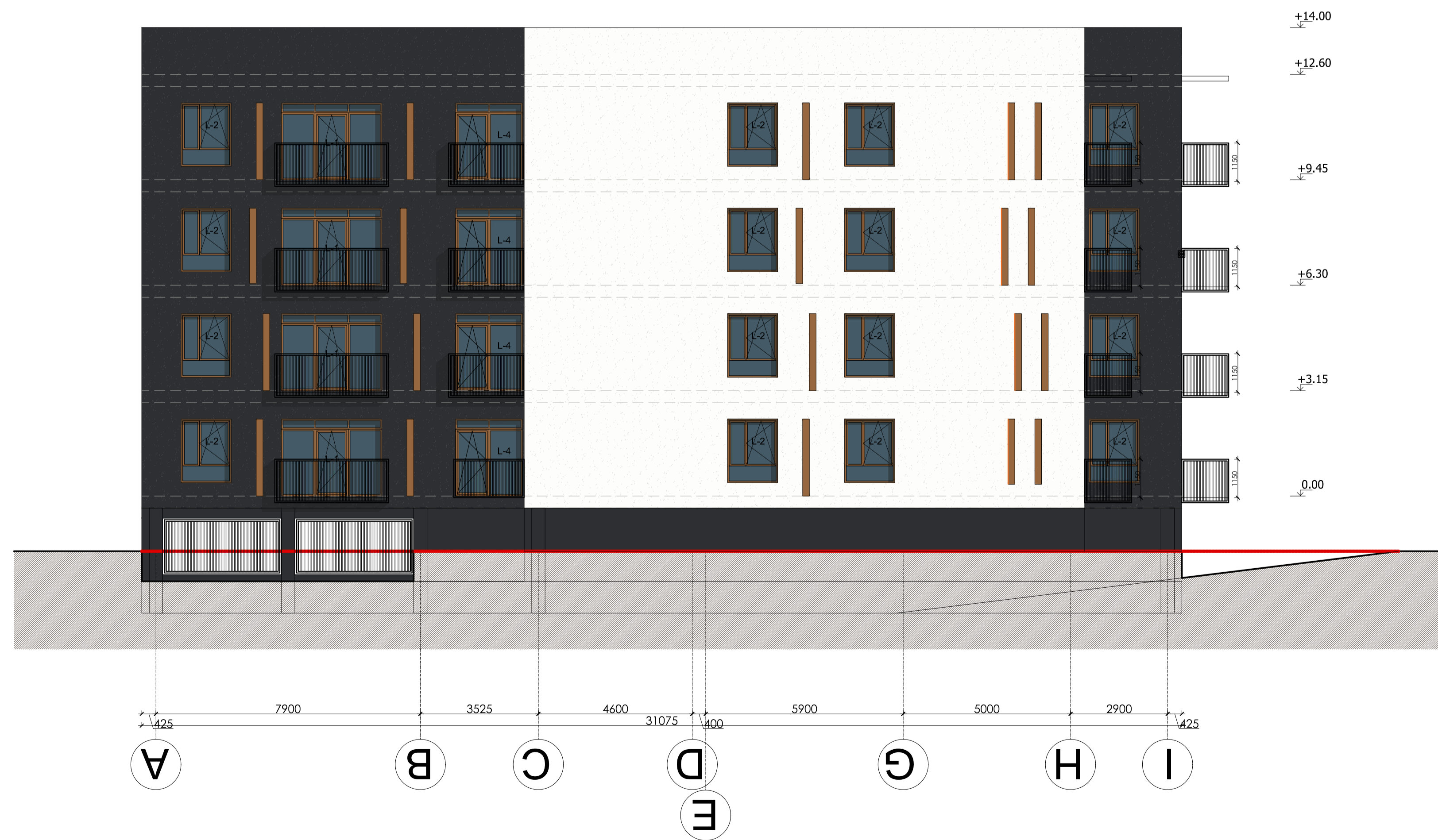
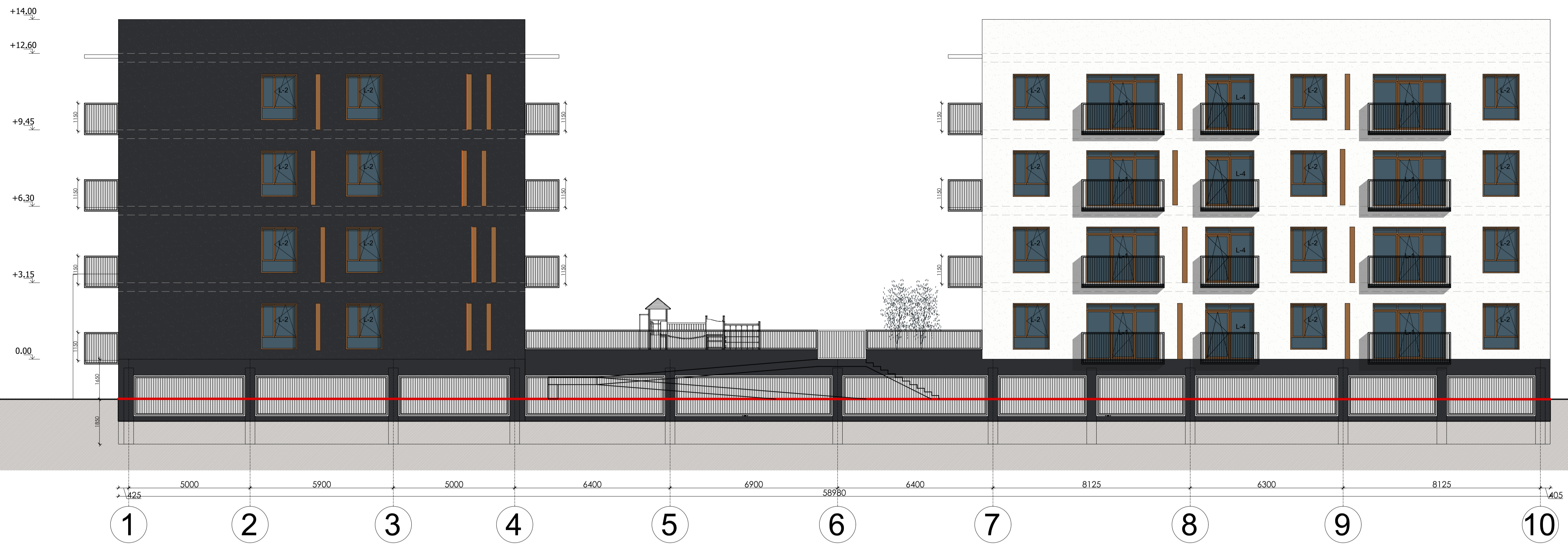

Kval. patv. dok. Nr.	GLOBALUS PROJEKTAVIMAS Žalgis 19, Anražiai, Vilnius r. Tel. +370 673 90867 El. paštas: globalus.projektavimas@gmail.com			Statinio pavadinimas: Daugiabučių gyvenamųjų namų Lazdynėlių g. 57, Vilniuje, statybos projektas	
Aleksalo Nr.	Pareigos	Vardas, pavardė	Parasė	Data	Brežinio pavadinimas:
39287	PV	Aleksandra Ivanova		2021	O1 ir M3 daugiabučiai gyvenamieji namai.
	Arch.	Aleksandra Ivanova		2021	Fasadai M1:100 Spalvinis sprendimas
Kalba:	Statybos (užsakovo) pavadinimas:			Dokumento žyma:	
LT	UAB "Rinvest"			GP19-270-PP-BR-OM05	
				Lapų	Lapų
				1	1

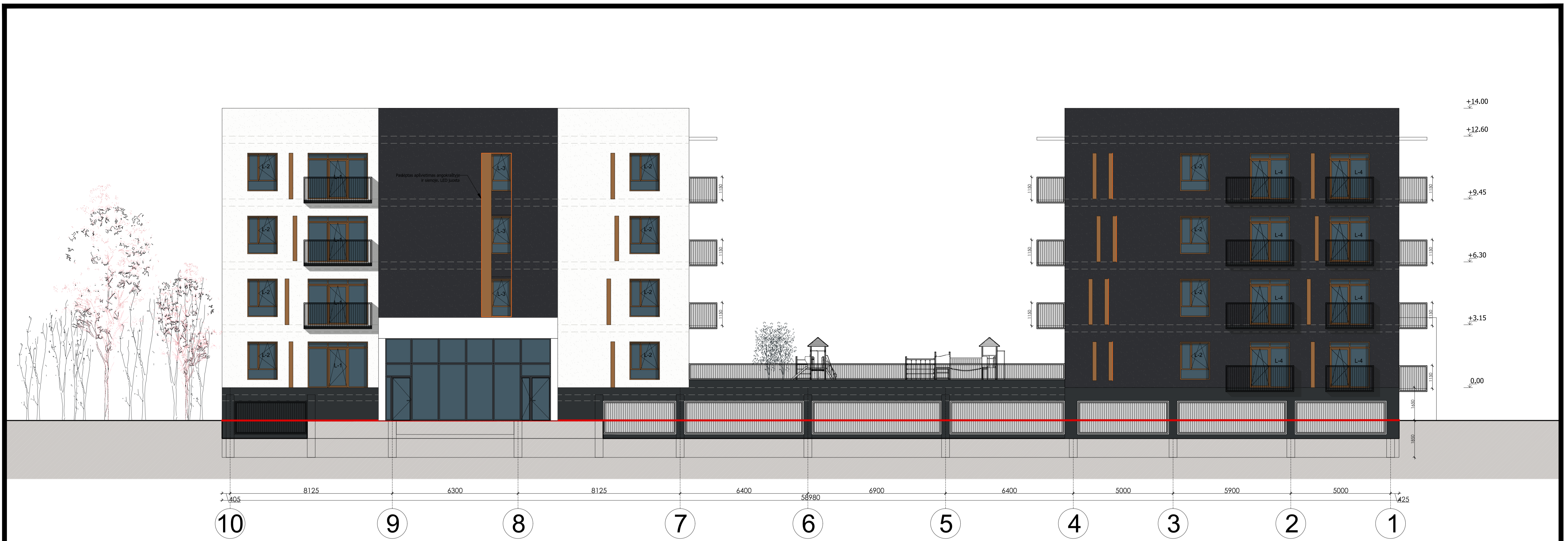

Kval. patv. dok. Nr.	GLOBALUS PROJEKTAVIMAS		Žilų g. 13, Anražė, Vilnius r. Tel. +370 671 90387 El. paštas: globalus.projektavimas@gmail.com		Sistino pavadinimas:	Daugiaabučių gyvenamųjų namų Lazdynėlių g. 57, Vilniuje, statybos projektas	
	Aliešato Nr.	Pareigos	Vardas, pavardė	Parasas	Data	Būdžio pavadinimas:	Laido
39287	PV	Aleksandra Ivanova			2021	O1 ir M3 daugiabučiai gyvenamieji namai. Fasada! M1:100 Spalvinis sprendimas	A
Arch.		Aleksandra Ivanova			2021		
Kalba: LT	Statybos (užsakovo) pavadinimas: UAB "Rinvest"				Dokumento žymuo: GP19-270-PP-BR-OM06		Lapų: 1 1