

Statytojas (Užsakovas)	RASEINIŲ RAJONO SAVIVALDYBĖS ADMINISTRACIJA
Projektuotojas	UAB „EGNA“
Statybos objektas	AIKŠTELĖ SU STOGINE, LAUKO TUALETU, VAIKŲ ŽAIDIMO AIKŠTELE
Projekto pavadinimas	ŠILUVOS MIESTELIO VIEŠOSIOS INFRASTRUKTŪROS SUTVARKYMAS. AIKŠTELĖS SU STOGINE, LAUKO TUALETU, VAIKŲ ŽAIDIMO AIKŠTELE, LAUKŲ. G, ŠILUVOJE, RASEINIŲ R. SAV. STATYBOS PROJEKTAS
Projekto numeris	2001
Statinio adresas (statybos vieta)	RASEINIŲ R. SAV. ŠILUVA, LAUKŲ G.
Statybos rūšis	NAUJA STATYBA
Naudojimo paskirtis	KITI INŽINERINIAI STATINIAI
Statinių kategorija	NESUDĖTINGAS (I-II GR.)
Projekto etapas	TECHNINIS DARBO PROJEKTAS
Projekto dalis	PROJEKTINIAI PASIŪLYMAI

Direktorius Ernestas Gegeckas	Parašas: el.parašas	Data: 2021-03
---	---------------------	------------------

Projekto vadovas Ernestas Gegeckas , Atestato Nr. 20319	Parašas: el.parašas	Data: 2021-03
---	---------------------	------------------

Projekto dalies vadovas Linas Pasiaura , Atestato Nr. A1637	Parašas: el.parašas	Data: 2021-03
---	---------------------	------------------

Vilnius, 2020 m.

DOKUMENTŲ IR BRĖŽINIŲ ŽINIARAŠTIS

Rinkmenos Nr.	Lapo Nr. rinkmenoje	Žymuo	Dokumento pavadinimas	Dokumento lapų sk.	
PROJEKTINIAI PASIŪLYMAI					
DOKUMENTAI					
1	1	2001-PP-T	Titulinis	1	
	2	2001-PP-DZ	Dokumentų ir brėžinių žiniaraštis	1	
	3 - 4	2001-PP-BSR	Bendrieji statinio rodikliai	2	
	5 - 9	2001-PP-AR	Aiškinamasis raštas	5	
	BRĖŽINIAI				
	10	2001-PP-B-01	Sklypo planas, M 1:500	1	
	11	2001-PP-B-02	Stoginės planas M 1:100	1	
	12	2001-PP-B-03	Fasadų išklotinės M 1:100	1	
	13	2001-PP-B-04	Fasadų išklotinės M 1:100	1	
	14	2001-PP-B-05	Konstruktivas	1	
	15	2001-PP-B-06	Detalės	1	
	16	2001-PP-B-07	Tualetų planas	1	
	17	2001-PP-B-08	Lauko suoliukas	1	
	2	VAIZDINĖ MEDŽIAGA			
		1	2001-PP-09	Vizualizacija	1
	3	PRIDEDAMI DOKUMENTAI			
		1 - 4		Patvirtinta projektinių pasiūlymų užduotis	4
5 - 7			NŽT sutikimas	3	
8			Topografinis sklypo planas	1	
9			Igaliojimas	1	
Viso lapai(-ų):				27	

Strateginio planavimo ir projektų
valdymo skyriaus
vyriausiasis specialistas

Imantas Piekus



TVIRTINU:

Užsakovas

Raseinių rajono savivaldybės administracija

Objekto pavadinimas: Šiluvos miestelio viešosios infrastruktūros sutvarkymas. Aikštelės su stogine, lauko tualetu, Laukų g, Šiluvoje, Raseinių r. sav. statybos projektas

Adresas: Laukų g, Šiluva

Statinio kategorija: Nesudėtingas statinys

Statinio projekte tvirtinami šie statinio techniniai ir paskirties bendrieji rodikliai:

BENDRIEJI STATINIŲ RODIKLIAI

Pavadinimas	Mato vienetas	Kiekis	Pastabos
1.SKLYPAS			
1. sklypo plotas	m ²	-	Nesuformuotas sklypas. Laisva valstybinė žemė
2. sklypo užstatymo intensyvumas	%	nekeičiamas	
3. sklypo užstatymo tankis	%	nekeičiamas	
4. KITI INŽINERINIAI STATINIAI			
4.1 Stoginė	m ²	150,30	Nauja statyba I grupės nesudėtingas statinys
4.2 Lauko tualetas	m ²	20,50	Nauja statyba II grupės nesudėtingas statinys
5. KITI INŽINERINIAI STATINIAI plokšti horizontalūs inžineriniai statiniai (terasos, aikštelės ir kt.)			
5.1 Kietos dangos aikštelė	m ²	208,50	Nauja statyba I grupės nesudėtingas statinys

0	2021-04	Visuomenės informavimui			
Laida	Data	Laidos statusas. Keitimo priežastis (jei taikoma)			
Atestato NR.		Verkių g. 5, LT-08218, Vilnius, Tel.: +370 655 213 20 Email: projektavimas@egna.eu		Statinio projekto pavadinimas ŠILUVOS MIESTELIO VIEŠOSIOS INFRASTRUKTŪROS SUTVARKYMAS. AIKŠTELĖS SU STOGINE, LAUKO TUALETU, VAIKŲ ŽAIDIMO AIKŠTELE, LAUKŲ. G, ŠILUVOJE, RASEINIŲ R. SAV. STATYBOS PROJEKTAS	
		Pareigos	Vardas, Pavardė		Parašas
20319	PV	E. Gegeckas			
Atestato NR.		Kaštonų g. 4b, (5a.) LT-01107, Vilnius, Tel.: +370 698 03273 Email: architektai@a2x2.lt			
		A 1637	SPDV	L. Pasiaura	Dokumento pavadinimas
			Bendrieji statinio rodikliai	0	
LT	Statytojas:		Dokumento žymuo	Lapas	Lapų
	RASEINIŲ SAVIVALDYBĖS ADMINISTRACIJA		2001 - <u>PP</u> -BSR	1	2

Pavadinimas	Mato vienetas	Kiekis	Pastabos
5.1 Vaikų žaidimo aikštelė	m ²	53,80`	Nauja statyba II grupės nesudėtingas statinys

* Žvaigždute pažymėti rodikliai apskaičiuojami vadovaujantis Nekilnojamojo turto kadastrinių matavimų ir kadastro duomenų surinkimo taisyklėmis, kurias tvirtina Lietuvos respublikos žemės ūkio ministras. Baigus statybą ir atlikus kadastrinius matavimus gali turėti neesminių nukrypimų.

Statinio projekto vadovas

Ernestas Gegeckas , el. parašas, kval. at. Nr. 20319

(vardas, pavardė, parašas, kvalifikacijos atestato arba pažymos Nr., data)

LT	Statytojas: RASEINIŲ SAVIVALDYBĖS ADMINISTRACIJA	Dokumento žymuo 2001 -<u>PP</u>-BSR	Lapas 2	Lapų 2
----	--	---	------------	-----------

Aiškinamasis raštas

TURINYS

1Techninio projekto privalomieji dokumentai.....	2
2Pagrindiniai reikalavimai projekto rengimui:.....	2
3Esama situacija.....	3
4Projektiniai sprendiniai.....	3
5Projektuojamų statinių sąrašas.....	4
6Vertikalus planavimas. Vandens nuvedimas.....	4
7Dangos.....	4
8Apželdinimas.....	4
9Patekimas į teritoriją.....	4
10Teritorijos pritaikymas ŽN.....	4
11Statinio atitikimas techniniams reglamentams.....	4
12Statinių pripažinimas tinkamai naudoti.....	5
13Priešgaisrinė sauga.....	5
14Apsaugos priemonės.....	5
15Statybų organizavimas.....	5

Statytojas	Dokumento žymuo	Lapas	Lapų	Laida
		1	5	0

Raseinių rajono savivaldybė

2001-PP-SP-AR

1 Techninio projekto privalomieji dokumentai.

Projektas paruoštas vadovaujantis statytojo užduotimi, sklypo geodezine nuotrauka, galiojančiomis statybos normomis ir taisyklėmis, naujų statybinių medžiagų, bei technologijų panaudojimo rekomendacijomis.

Statybos vieta: Teritorija yra valstybinėje žemėje, Raseinių rajono savivaldybėje, Šiluvoje, Šiluvos sen., Raseinių r.sav., Laukų g.. Popiežiaus Jono Pauliaus II nusileidimo aikštėje.

Statinio pavadinimas ir adresas: Šiluvos miestelio viešosios infrastruktūros sutvarkymas. Aikštelės su stogine, lauko tualetu, Laukų g., Šiluvoje Raseinių r. sav., statybos projektas

Statytojas: Raseinių rajono savivaldybė

Užsakovas: Raseinių rajono savivaldybės administracija

Statybos rūšis: Nauja statyba

Statinų kategorija: I-II grupės nesudėtingi statiniai

Projektavimo etapas: Projektiniai pasiūlymai

2 Pagrindiniai reikalavimai projekto rengimui:

Pagrindiniai dokumentai:

Projektinių pasiūlymų rengimo, projektavimo užduotis

Sklypo topografinė nuotrauka

Pagrindiniai normatyviniai dokumentai

Lietuvos Respublikos statybos įstatymas

- Lietuvos Respublikos teritorijų planavimo įstatymą
- Lietuvos Respublikos saugomų teritorijų įstatymą
- Lietuvos Respublikos nekilnojamojo kultūros paveldo apsaugos įstatymą
- STR 1.01.02:2016 Normatyviniai statybos techniniai dokumentai
- STR 1.04.04:2017 Statinio projektavimas, projekto ekspertizė
- STR 1.05.01:2017 Statybą leidžiantis dokumentai. Statybos užbaigimas. Statybos sustabdymas. Savavališkos statybos padarinių šalinimas. Statybos pagal neteisėtai išduotą statybą leidžiantį dokumentą padarinių šalinimas
- STR 1.01.08:2002 Statinio statybos rūšys
- STR 1.01.03:2017 Statinių klasifikavimas
- STR 1.07.03:2017 Statinių techninės ir naudojimo priežiūros tvarka. Naujų nekilnojamo turto kadastro objektų formavimo tvarka
- STR 1.04.02:2011 Inžineriniai geologiniai ir geotechniniai tyrimai
- STR 2.01.01(1):2005 Esminis statinio reikalavimas. Mechaninis atsparumas ir pastovumas

Statytojas	Dokumento žymuo	Lapas	Lapų	Laida
Raseinių rajono savivaldybė	2001-PP-SP-AR	2	5	0

- STR 2.01.01(2):1999 Esminiai statinio reikalavimai. Gaisrinė sauga
- STR 2.01.01(3):1999 Esminiai statinio reikalavimai. Higiena, sveikata, aplinkos apsauga
- STR 2.01.01(4):2008 Esminis statinio reikalavimas. Naudojimo sauga
- STR 2.03.01:2019 Statinių prieinamumas
- STR 2.02.08:2012 Automobilių saugyklų projektavimas
- STR 2.06.04:2014 Gatvės ir vietinės reikšmės keliai. Bendrieji reikalavimai
- LST 1516 Statinio projektas. Bendrieji įforminimo reikalavimai

- Gaisrinės saugos pagrindiniai reikalavimai, patvirtinta priešgaisrinės apsaugos ir gelbėjimo departamento prie Vidaus reikalų ministerijos direktoriaus 2010 m. gruodžio 7 d. įsakymu Nr. 1-338

- Gyvenamųjų pastatų gaisrinės saugos taisyklės, patvirtinta priešgaisrinės apsaugos ir gelbėjimo departamento prie Vidaus reikalų ministerijos direktoriaus 2014 m. rugpjūčio 21 d. įsakymu Nr. 1-311

- Kiti normatyviniai dokumentai, kuriais vadovaujantis parengtos projekto dalys, nurodomi atitinkamose projekto dalyse, taip pat dokumentais, nurodytais bendrųjų duomenų privalomųjų dokumentų ir pagrindinių normatyvinių dokumentų sąrašė.

- Vadovautasi dokumentų paskutinėmis redakcijomis.

3 Esama situacija

Sklypas randasi rytų Lietuvoje – yra valstybinėje žemėje, Raseinių rajono savivaldybėje, Šiluvoje, Šiluvos sen., Raseinių r.sav., Laukų g. Popiežiaus Jono Pauliaus II nusileidimo aikštėje.

Teritorija išsidėsčiusi sklype, prie Laukų- Raseinių gatvių sankryžos, arčiau Laukų gatvės. Teritorijoje yra esama asfalto dangos aikštelė automobilių parkavimui. Yra esami keturi įvažiavimai į teritoriją - vienas iš Raseinių gatvės. Trys iš Laukų gatvės.

4 Projektiniai sprendiniai

Šiaurinėje teritorijos dalyje prie Laukų gatvės numatomas stoginės su prekystaliais , staleliais, bei lauko tualetu projektavimas.

Naikinami du mažai naudotini įvažiavimai į teritoriją iš Laukų gatvės, buvusios asfalto dangos zonos apželdinamosa veja.

Šiuo projektu numatyta 208,5 kvadratinų metrų aikštelė turgelio stoginei su prekystaliais, staleliais, bei lauko tualetu, perspektyvinė zona vaikų žaidimo aikštei.

Projektuojama stoginė yra 29m x 5,2 pločio, 4, 7 m aukščio. Stoginės karkasas dažyto metalo kolonos, bei sijos. Spalva RAL 7016. Stogas šlaitinis. Stoginės apdaila natūrali, su laiku natūraliai pakeisianti spalvą termomedienos lenta.

Po stogine numatyta prekystaliai, lauko tualetas, bei antivandaliniai betono su medžiu lauko stalai su suoliukais.

Statytojas	Dokumento žymuo	Lapas	Lapų	Laida
		3	5	0
Raseinių rajono savivaldybė	2001-PP-SP-AR			

Nuo projektuojamų dangų numatomas vandens nuvedimas į žolę.

5 Projektuojamų statinių sąrašas

Tvarkomoje teritorijoje numatoma įrengti:

- 5.1 Stoginė
- 5.2 Lauko tualetas
- 5.3 Kietos dangos aikštelė

6 Vertikalus planavimas. Vandens nuvedimas

Esamas reljefas planuojamoje teritorijoje yra tolygiai žemėjantis šiaurės vakarų – pietryčių kryptimi. Tvarkomos teritorijos paviršius yra 148,50 – 147,70 altitudėse. Reljefas -keičiamas nežymiai. Vanduo nuo aikštelių nuvedamas į žolę.

7 Dangos

Tvarkomoje teritorijoje numatomos dangos: Ažūrinių trinkelų danga turgelio, bei asfalto danga, atstatant sugadintą asfalto dangą tvarkomoje teritorijoje, veja.

8 Apželdinimas

Numatoma veja tvarkomos teritorijos ribose aplink įrengiamas trinkelų, bei vaikų žaidimo aikštelės dangas. Taip pat apželdinamos zonos panaikinamų įvažiavimų iš Laukų g. zonose.

9 Patekimas į teritoriją

Į tvarkomą teritoriją patenkama iš Raseinių gatvės. Yra du įvažiavimai.

10 Teritorijos pritaikymas ŽN

Tvarkoma teritorija yra lygi. Žmonių su negalia reikalavimai tenkinami. Horizontaliojo judėjimo zonos turi būti įrengtos pagal ISO 21542:2011 11 skyrių

11 Statinio atitikimas techniniams reglamentams

Techninis projektas parengtas pagal LR statybos įstatymo ir kt. norminių dokumentų reikalavimus ir nepažeidžia trečiųjų asmenų interesų.

12 Statinių pripažinimas tinkamais naudoti

Priduodami eksploatacijai statiniai turi atitikti esminius statinio reikalavimus, kurie nurodyti Statybos įstatymo 4 straipsnyje.

Statytojas	Dokumento žymuo	Lapas	Lapų	Laida
Raseinių rajono savivaldybė	2001-PP-SP-AR	4	5	0

13 Priešgaisrinė sauga

Esami įvažiavimai ir išvažiavimai į sklypą užtikrins reikalui esant galimybe privažiuoti prie statinių.

14 Apsaugos priemonės

Projektuojami statiniai randasi šalia gyvenamosios teritorijos, atviroje vietovėje. Numatomas teritorijos apšvietimas, numatyti antivandaliniai staliukai ir kėdės. Projektuojamas lauko tualetas bus rakinamas.

Numatyta aplinkos sąlygas atlaikanti ažūrinių trinkelių danga. Stoginei aplinkos sąlygas atlaikančios medžiagos- termomediene, dažytas metalas

15 Statybų organizavimas

Prieš darbų pradžią, visi numatomi atlikti darbai turi būti suderinti su Statytoju. Iki statybų darbų pradžios būtina atlikti šiuos paruošiamuosius darbus:

- aptverti statybvieta;
- pastatyti laikinas buitines ir administracines patalpas, įrengti priešgaisrinį postą;
- pasirūpinti energijos šaltiniais statybos darbų metu.:
 - elektros energijos gaminimui prisijungti prie ESO tinklų, įsirengti apskaitą, susiderinti su AB „ESO“ ir Statytoju. Prisijungimo galimybes ir sąlygas derinti su Statytoju ir ESO;
 - geriamą vandenį ir gamybos reikmėms - atsivežti;
- pastatyti stendą su informacija apie atliekamus darbus; –
- sudaryti sutartį su statybinės atliekas tvarkančia įmone, turinčia atitinkamą sertifikatą.

Sklypo dalis, kurioje bus vykdomi darbai, prieš pradėdant darbus turi būti aptverta tvora.

Vykdamat statybos darbus privaloma siekti maksimalaus iškasamo dirvožemio ir kito iškasamo grunto išsaugojimo ir panaudojimo.

Statytojas	Dokumento žymuo	Lapas	Lapų	Laida
		5	5	0
Raseinių rajono savivaldybė	2001-PP-SP-AR			

A3 420x297

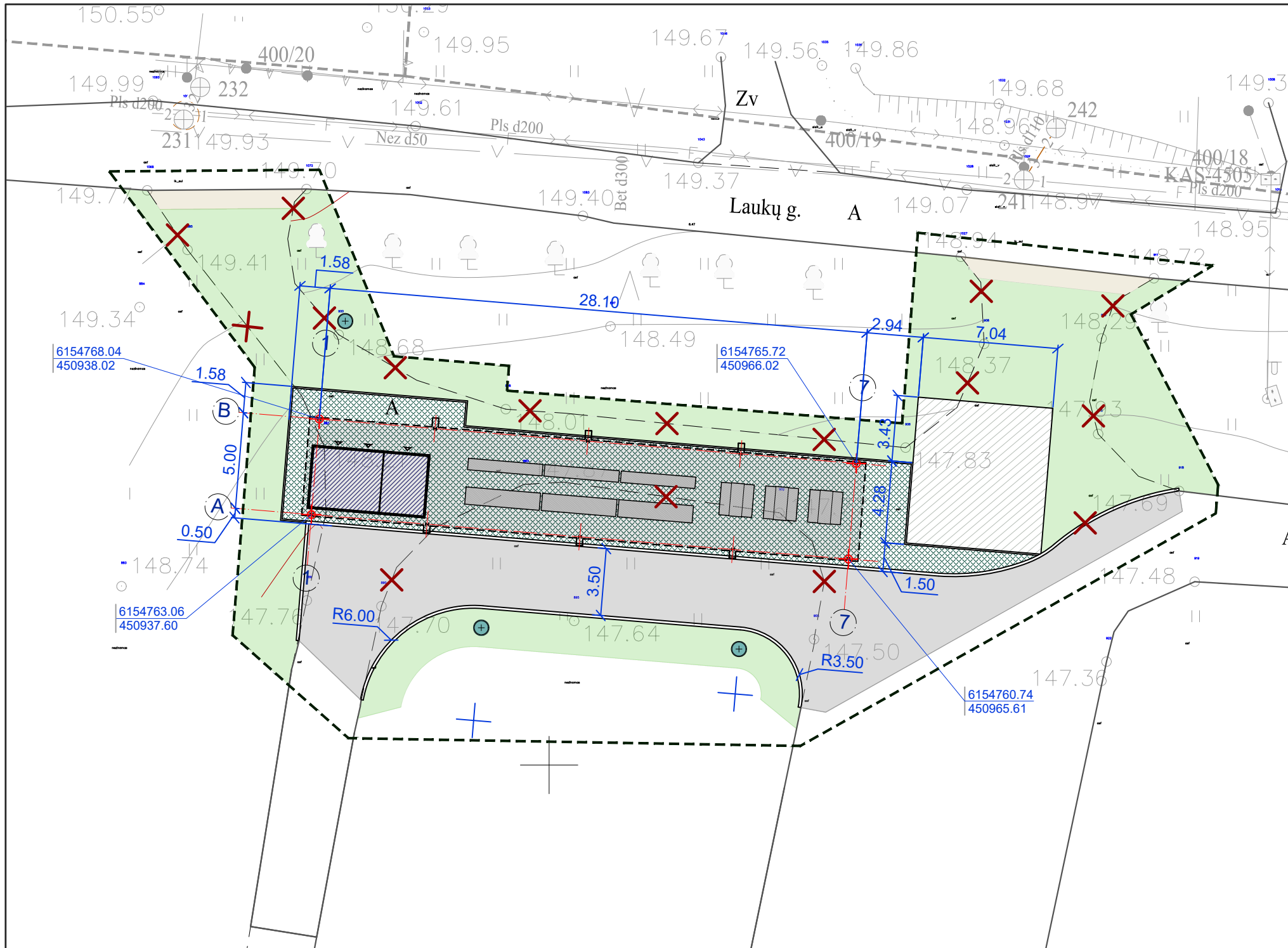

SUTARTINIAI ŽYMĖJIMAI	
	Sklypo riba
	Iėjimas / išėjimas
	Kaimyninių sklypų ribos
	Tvarkomos teritorijos riba
	Naikinama esama asfalto danga
	Vejos bortas
	Gatvės bordiūras
	Vieta vaikų žaidimo aikštei
	Ažūrinė trinkelė
	Atstatoma asfalto danga
	Atstatoma veja
	Lauko stalai, suolai
	Lauko šviestuvai



Proj. dalis	
V. Pavardė	
Parašas	
Data	

0	2021-04	Visuomenės informavimui	
Laida	Data	Laidos statusas. Keitimo priežastis (jei taikoma)	
Atestato NR.		Verkių g. 5, LT-08218, Vilnius, Tel.: +370 655 213 20 Email: projektavimas@egna.eu	Projekto pavadinimas: ŠILUVOS MIESTELIO VIEŠOSIOS INFRASTRUKTŪROS SUTVARKYMAS. AIKŠTELĖS SU STOGINE, LAUKO TUALETU, LAUKŲ. G, ŠILUVOJE, RASEINIŲ R. SAV. STATYBOS PROJEKTAS
20319	SPV	Vardas, Pavardė E. Gegeckas	Parašas
Atestato NR.		Kaštonų g. 4b, (5a.) LT-01107, Vilnius, Tel.: +370 698 03273 Email: architektai@a2x2.lt	Statinio numeris ir pavadinimas: KITI INŽINERINIAI STATINIAI
1637	PDV	L. Pasiaura	Dokumento pavadinimas: SKLYPO PLANAS, M 1:250
LT	Statytojas	RASEINIŲ RAJONO SAVIVALDYBĖ	Dokumento žymuo: 2001-PP-B-01
			Lapas 1
			Lapų 1

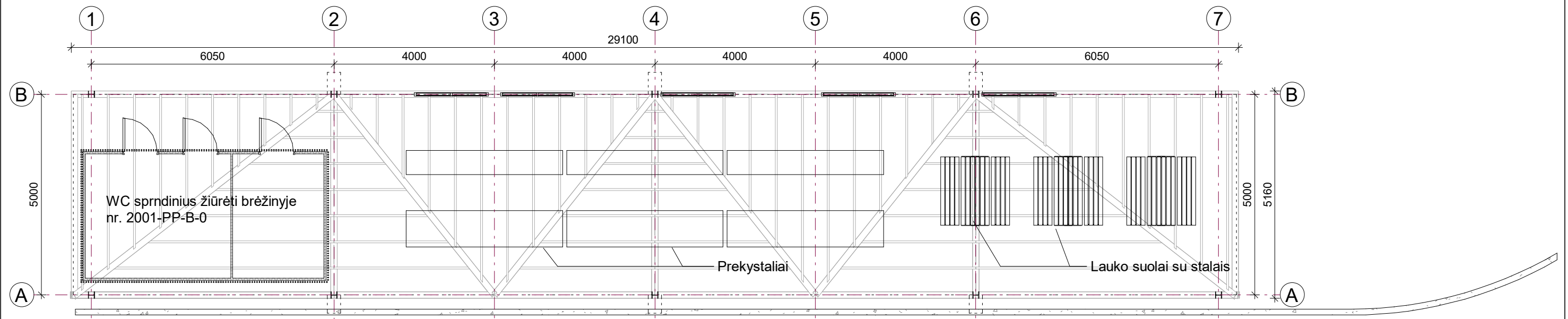

Stoginės planas

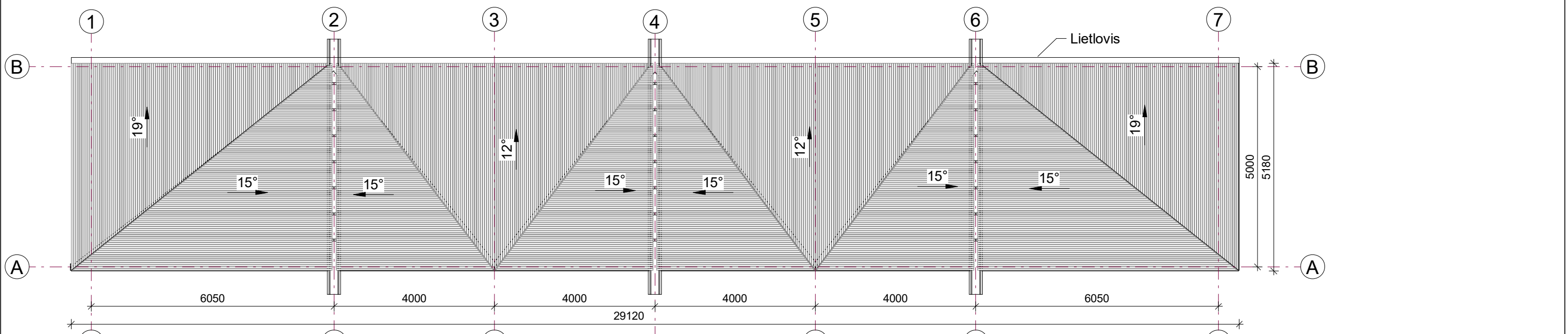

Stoginės stogo planas

Proj. dalis	
V. Pavardė	
Parašas	
Data	

0	2021-04	Visuomenės informavimui	
Laida	Data	Laidos statusas. Keitimo priežastis (jei taikoma)	
Atestato NR.		Verkių g. 5, LT-08218, Vilnius, Tel.: +370 655 213 20 Email: projektavimas@egna.eu	Projekto pavadinimas: ŠILUVOS MIESTELIO VIEŠOSIOS INFRASTRUKTŪROS SUTVARKYMAS. AIKŠTELĖS SU STOGINE, LAUKO TUALETU, LAUKŲ, G. ŠILUVOJE, RASEINIŲ R. SAV. STATYBOS PROJEKTAS
	Par eigos	Vardas, Pavardė	Parašas
20319	SPV	E. Gegeckas	Statinio numeris ir pavadinimas: KITI INŽINERINIAI STATINIAI
Atestato NR.		Kaštonų g. 4b, (5a.) LT-01107, Vilnius, Tel.: +370 698 03273 Email: architektai@a2x2.lt	
1637	PDV	L. Pasiaura	Dokumento pavadinimas: Stoginės planai, pjūvis M 1 : 100
LT	Statytojas	RASEINIŲ RAJONO SAVIVALDYBĖ	Dokumento žymuo: 2001 - PP - B-02
			Laida
			0
			Lapas
			1
			Lapų
			1

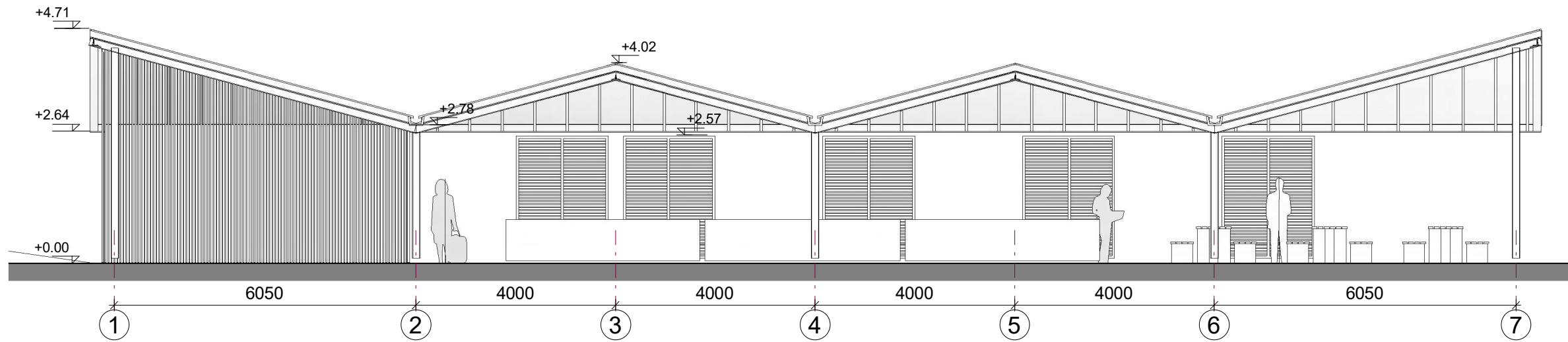

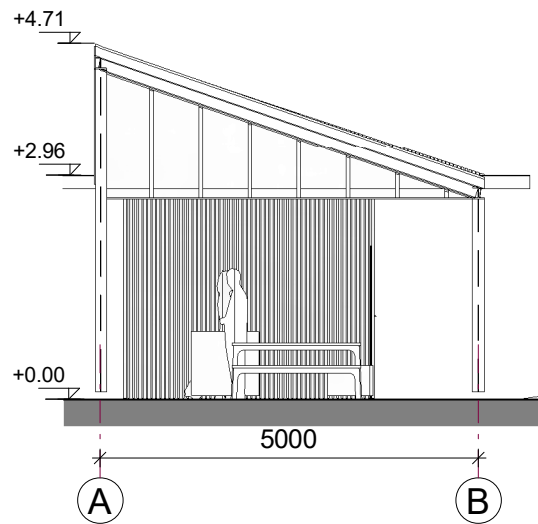

Fasdas tarp ašių 1-12 M 1 : 100



Fasdas tarp ašių A-B M 1 : 100

Pastabos:

1. Visi mediniai elementai iš "Termo medienos"
2. Metalių elementų spalva RAL 7016,

0	2021-04	Visuomenės informavimui	
Laida	Data	Laidos statusas. Keitimo priežastis (jei taikoma)	
Atestato NR.		Verkių g. 5, LT-08218, Vilnius, Tel.: +370 655 213 20 Email: projektavimas@egna.eu	Projekto pavadinimas: ŠILUVOS MIESTELIO VIEŠOSIOS INFRASTRUKTŪROS SUTVARKYMAS. AIKŠTELĖS SU STOGINE, LAUKO TUALETU, LAUKŲ G, ŠILUVOJE, RASEINIŲ R. SAV. STATYBOS PROJEKTAS
20319	SPV	Vardas, Pavardė E. Gegeckas	Parašas
Atestato NR.		Kaštonų g. 4b, (5a.) LT-01107, Vilnius, Tel.: +370 698 03273 Email: architektai@a2x2.lt	Statinio numeris ir pavadinimas: KITI INŽINERINIAI STATINIAI
1637	PDV	L. Pasiaura	Dokumento pavadinimas: Fasadų išsklotinės M 1 : 100
LT	Statytojas	RASEINIŲ RAJONO SAVIVALDYBĖ	Dokumento žymuo: 2001 - PP - B-03
			Lapas 1
			Lapų 1

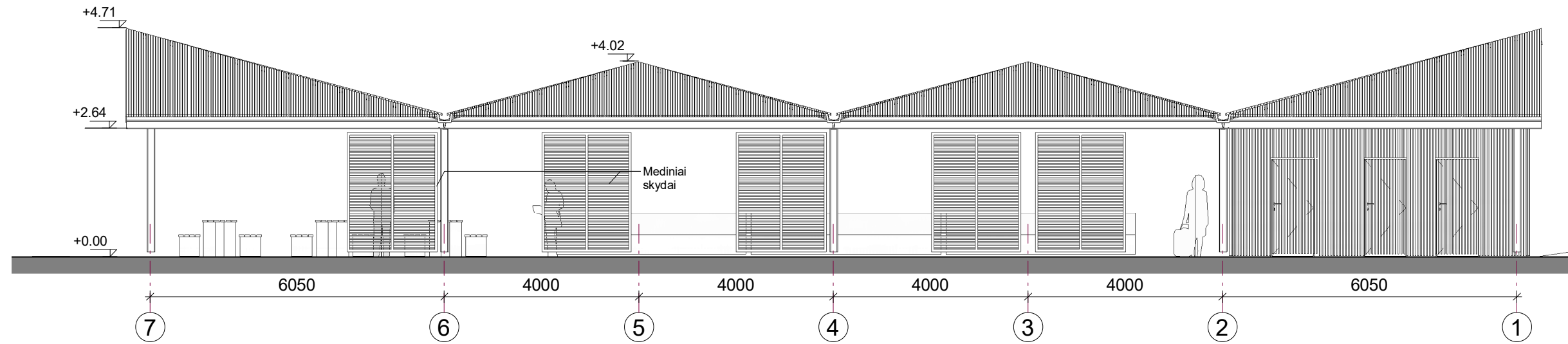

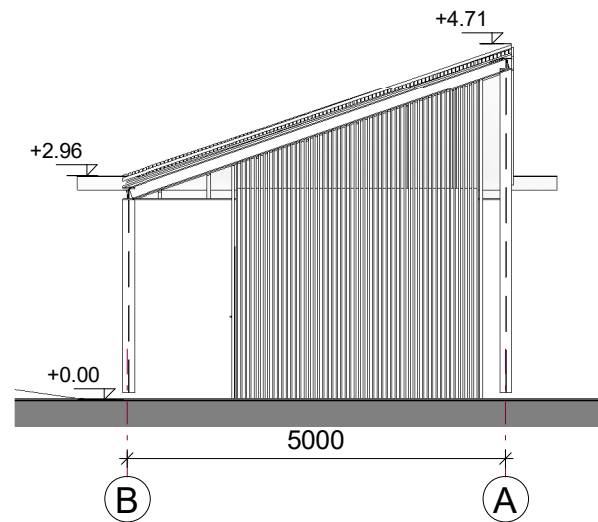

Fasdas tarp ašių 12-1 M 1 : 100



Fasdas tarp ašių B-A M 1 : 100

Pastabos:

1. Visi mediniai elementai iš "Termo medienos"
2. Metalų elementų spalva RAL 7016,

0	2021-04	Visuomenės informavimui		
Laida	Data	Laidos statusas. Keitimo priežastis (jei taikoma)		
Atestato NR.		Verkių g. 5, LT-08218, Vilnius, Tel.: +370 655 213 20 Email: projektavimas@egna.eu	Projekto pavadinimas: ŠILUVOS MIESTELIO VIEŠOSIOS INFRASTRUKTŪROS SUTVARKYMAS. AIKŠTELĖS SU STOGINE, LAUKO TUALETU, LAUKŲ G, ŠILUVOJE, RASEINIŲ R. SAV. STATYBOS PROJEKTAS	
20319	SPV	Vardas, Pavardė E. Gegeckas	Parašas	Statinio numeris ir pavadinimas: KITI INŽINERINIAI STATINIAI
Atestato NR.		Kaštonų g. 4b, (5a.) LT-01107, Vilnius, Tel.: +370 698 03273 Email: architektai@a2x2.lt	Dokumento pavadinimas: Fasadų išsklotinės M 1 : 100	
1637	PDV	L. Pasiaura	Laida 0	
LT	Statytojas	RASEINIŲ RAJONO SAVIVALDYBĖ		Dokumento žymuo: 2001 - PP - B-04
				Lapas 1
				Lapų 1

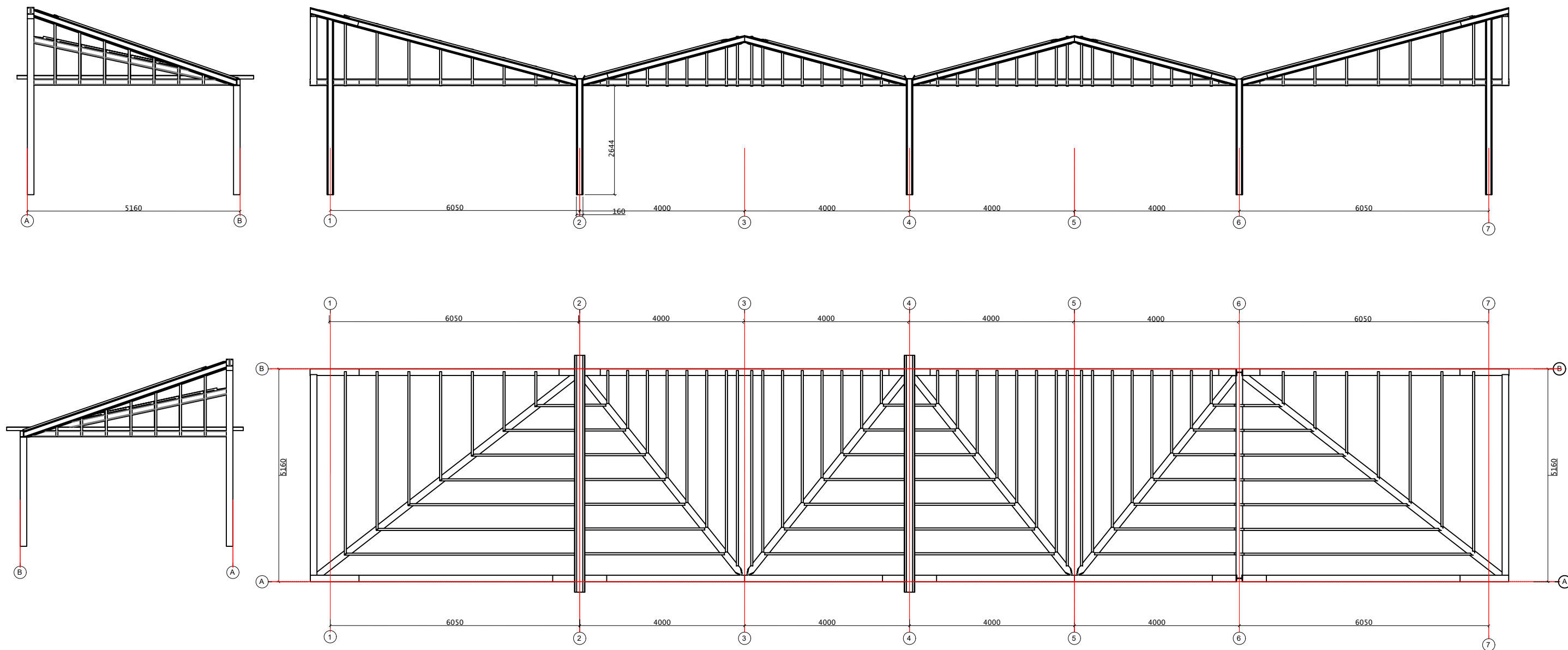



Proj. dalis		
V. Pavardė		
Parašas		
Data		

0	2021-04	Visuomenės informavimui	
Laida	Data	Laidos statusas. Keitimo priežastis (jei taikoma)	
Atestato NR.		Verkių g. 5, LT-08218, Vilnius, Tel.: +370 655 213 20 Email: projektavimas@egna.eu	Projekto pavadinimas: ŠILUVOS MIESTELIO VIEŠOSIOS INFRASTRUKTŪROS SUTVARKYMAS. AIKŠTELĖS SU STOGINE, LAUKO TUALETU, LAUKŲ, G. ŠILUVOJE, RASEINIŲ R. SAV. STATYBOS PROJEKTAS
20319	SPV	Vardas, Pavardė E. Gegeckas	Parašas
Atestato NR.		Kaštonų g. 4b, (5a.) LT-01107, Vilnius, Tel.: +370 698 03273 Email: architektai@a2x2.lt	Statinio numeris ir pavadinimas: KITI INŽINERINIAI STATINIAI
1637	PDV	L. Pasiaura	Dokumento pavadinimas: Stoginės karkasas, M 0:100
LT	Statytojas	RASEINIŲ RAJONO SAVIVALDYBĖ	Dokumento žymuo: 2001-PP-B-05
			Lapas 1
			Lapų 1

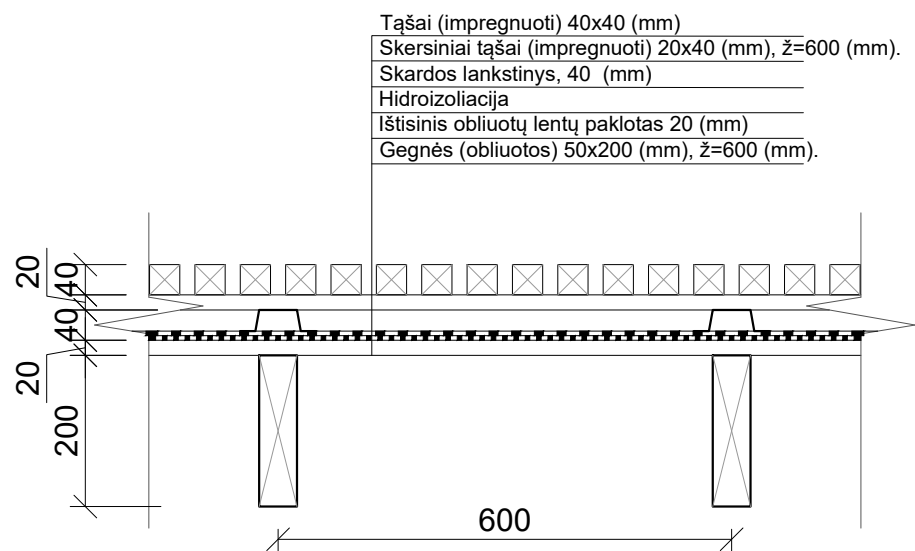
Stogo įrengimo detalė



Proj. dalis			
V. Pavardė			
Parašas			
Data			

0	2021-04	Visuomenės informavimui		
Laida	Data	Laidos statusas. Keitimo priežastis (jei taikoma)		
Atestato NR.		Verkių g. 5, LT-08218, Vilnius, Tel.: +370 655 213 20 Email: projektavimas@egna.eu	Projekto pavadinimas: ŠILUVOS MIESTELIO VIEŠOSIOS INFRASTRUKTŪROS SUTVARKYMAS. AIKŠTELĖS SU STOGINE, LAUKO TUALETU, LAUKŲ. G. ŠILUVOJE, RASEINIŲ R. SAV. STATYBOS PROJEKTAS	
20319	SPV	Vardas, Pavardė E. Gegeckas	Parašas	Statinio numeris ir pavadinimas: KITI INŽINERINIAI STATINIAI
Atestato NR.		Kaštonų g. 4b, (5a.) LT-01107, Vilnius, Tel.: +370 698 03273 Email: architektai@a2x2.lt	Dokumento pavadinimas: Detalės, M 1:10	
1637	PDV	L. Pasiaura		Laida 0
LT	Statytojas	RASEINIŲ RAJONO SAVIVALDYBĖ		Dokumento žymuo: 2001-PP-B-06
				Lapas 1
				Lapų 1

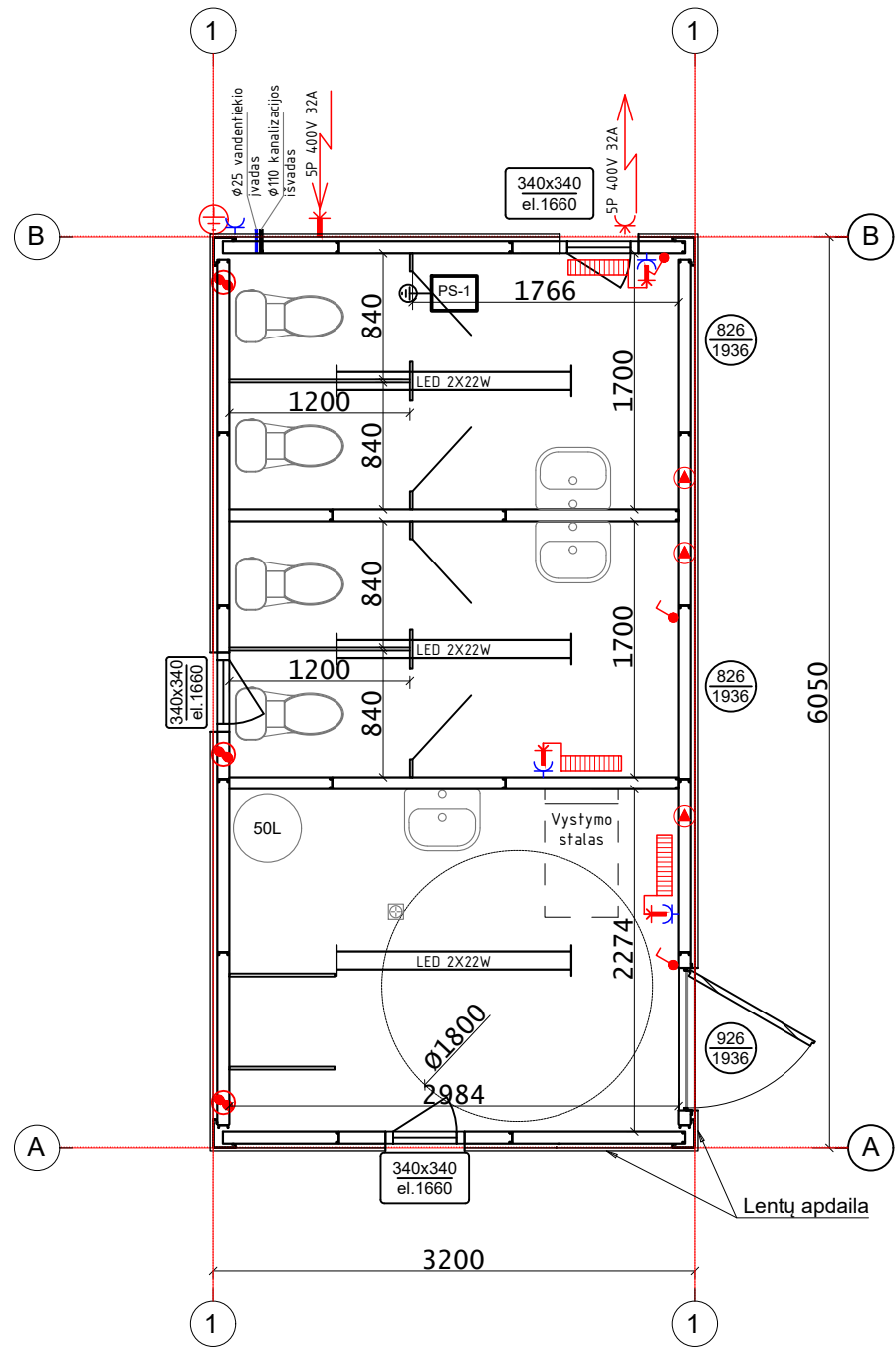

Planas M 1:50

	Kištukinis lizdas su žeminiu
	Vieno klavišo jungiklis
	Elektros paskirstymo skydas
	Elektrinis šildytuvas
	Šviestuvai
	Oro tiekimo grotelės
	Elektrinis ventiliatorius
	Varžtinė jungtis žeminiui
	Elektros įvestis/išvestis
	Plotis x Aukštis Aukštis nuo grindų iki lango apačios
	Plotis Aukštis

Išorinis aukštis: 2795
Vidinis aukštis: 2520

Proj. dalis			
V. Pavardė			
Parašas			
Data			

0	2021-04	Visuomenės informavimui	
Laida	Data	Laidos statusas. Keitimo priežastis (jei taikoma)	
Atestato NR.		Verkių g. 5, LT-08218, Vilnius, Tel.: +370 655 213 20 Email: projektavimas@egna.eu	Projekto pavadinimas: ŠILUVOS MIESTELIO VIEŠOSIOS INFRASTRUKTŪROS SUTVARKYMAS. AIKŠTELĖS SU STOGINE, LAUKO TUALETU, LAUKŲ, G. ŠILUVOJE, RASEINIŲ R. SAV. STATYBOS PROJEKTAS
20319	SPV	E. Gegeckas	Statinio numeris ir pavadinimas: KITI INŽINERINIAI STATINIAI
Atestato NR.		Kaštonų g. 4b, (5a.) LT-01107, Vilnius, Tel.: +370 698 03273 Email: architektai@a2x2.lt	Dokumento pavadinimas: Tualetų pastatas, M 1:50
1637	PDV	L. Pasiaura	Laida 0
LT	Statytojas	RASEINIŲ RAJONO SAVIVALDYBĖ	Dokumento žymuo: 2001-PP-B-07
			Lapas 1
			Lapų 1

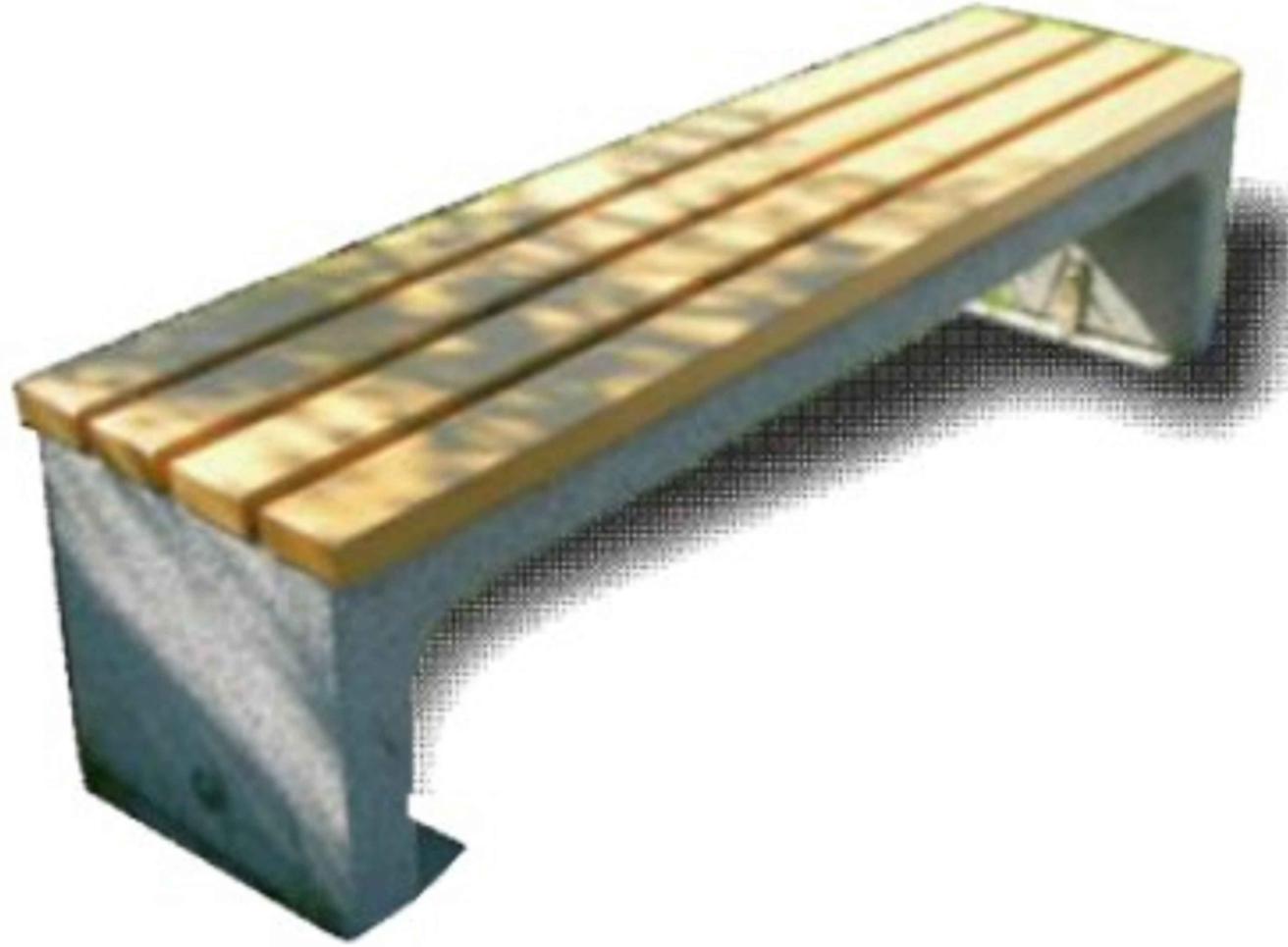

Proj. dalis			
V. Pavardė			
Parašas			
Data			

0	2021-04	Visuomenės informavimui			
Laida	Data	Laidos statusas. Keitimo priežastis (jei taikoma)			
Atestato NR.		Verkių g. 5, LT-08218, Vilnius, Tel.: +370 655 213 20 Email: projektavimas@egna.eu	Projekto pavadinimas: ŠILUVOS MIESTELIO VIEŠOSIOS INFRASTRUKTŪROS SUTVARKYMAS. AIKŠTELĖS SU STOGINE, LAUKO TUALETU, LAUKŲ. G. ŠILUVOJE, RASEINIŲ R. SAV. STATYBOS PROJEKTAS		
	Pareigos	Vardas, Pavardė	Parašas	Statinio numeris ir pavadinimas:	
20319	SPV	E. Gegeckas		KITI INŽINERINIAI STATINIAI	
Atestato NR.		Kaštonų g. 4b, (5a.) LT-01107, Vilnius, Tel.: +370 698 03273 Email: architektai@a2x2.lt			
1637	PDV	L. Pasiaura		Dokumento pavadinimas:	Laida
				Lauko suoliukas	0
LT	Statytojas	RASEINIŲ RAJONO SAVIVALDYBĖ		Dokumento žymuo:	Lapas
				2001-TDP-SP-03	Lapų
					1
					1