

VIENO BUTO GYVENAMOJO NAMO KAUNO R. SAV., GARLIAVOS APYLINKIŲ SEN., KARKAZŲ K., SMIDRŲ G. 7, STATYBOS PROJEKTO PROJEKTINIAI PASIŪLYMAI

AIŠKINAMASIS RAŠTAS

1. Statinio ar jo dalies statybos vieta

Pastatas projektuojamas sklype adresu: Kauno r. sav., Garliavos apylinkių sen., Karkazų k., Smidrų g. 7. Vadovaujantis LR saugomų teritorijų valstybės kadastro informacinės sistemos duomenimis, sklypas ribojasi su valstybiniu Jiesios kraštovaizdžio draustiniu. Draustinis yra „Natura 2000“ teritorija – Buveinių apsaugai svarbi teritorija (BAST) Jiesios upė ir jos slėnis (kodas LTKAU0014, plotas 447,6 ha). Maža sklypo dalis patenka į draustinį ir "Natura 2000" teritoriją.

Sklypo dalyje, patenkančioje į draustinį, statiniai neprojektuojami.

Dalis sklypo yra kultūros paveldo objekto - Kauno tvirtovės tarpinių kareivinių (unikalus kodas Kultūros vertybių registre 26546) teritorijoje, likusi sklypo dalis - šio kultūros paveldo vizualinės apsaugos pozonyje.

2. Statinio ar jo dalies pagrindinė naudojimo paskirtis (kai keičiama statinio ar jo dalies naudojimo paskirtis, nurodoma esama ir būsima paskirtis)

Pogrūpis pagal STR 1.01.03:2017 „Statinių klasifikavimas“ - 6.1. gyvenamosios paskirties (vieno buto) pastatai – skirti gyventi vienai šeimai. Pagal „Gaisrinės saugos pagrindiniai reikalavimai“ statinio grupė: P.1.1. - Gyvenamoji (vieno buto pastatai).

3. Žemės sklypo teritorijos naudojimo reglamento parametrai (kai Teritorijų planavimo įstatymo 20 straipsnio nustatytais atvejais neparengti teritorijų planavimo dokumentai ir statyba konkrečiame žemės sklype leidžiama), nurodoma, ar Teritorijų planavimo įstatymo 28 straipsnio 8 dalyje nustatytais atvejais numatomo visuomenei svarbaus statinio ar jo dalies projekto rengimo metu bus koreguojami detaliojo plano sprendiniai (aprašomi koreguojami sprendiniai)

Kauno tvirtovės blindažas, teritorijos ribų ir vizualinės apsaugos zonos planas – ištrauka iš kultūros vertybės pagrindinio dosje:

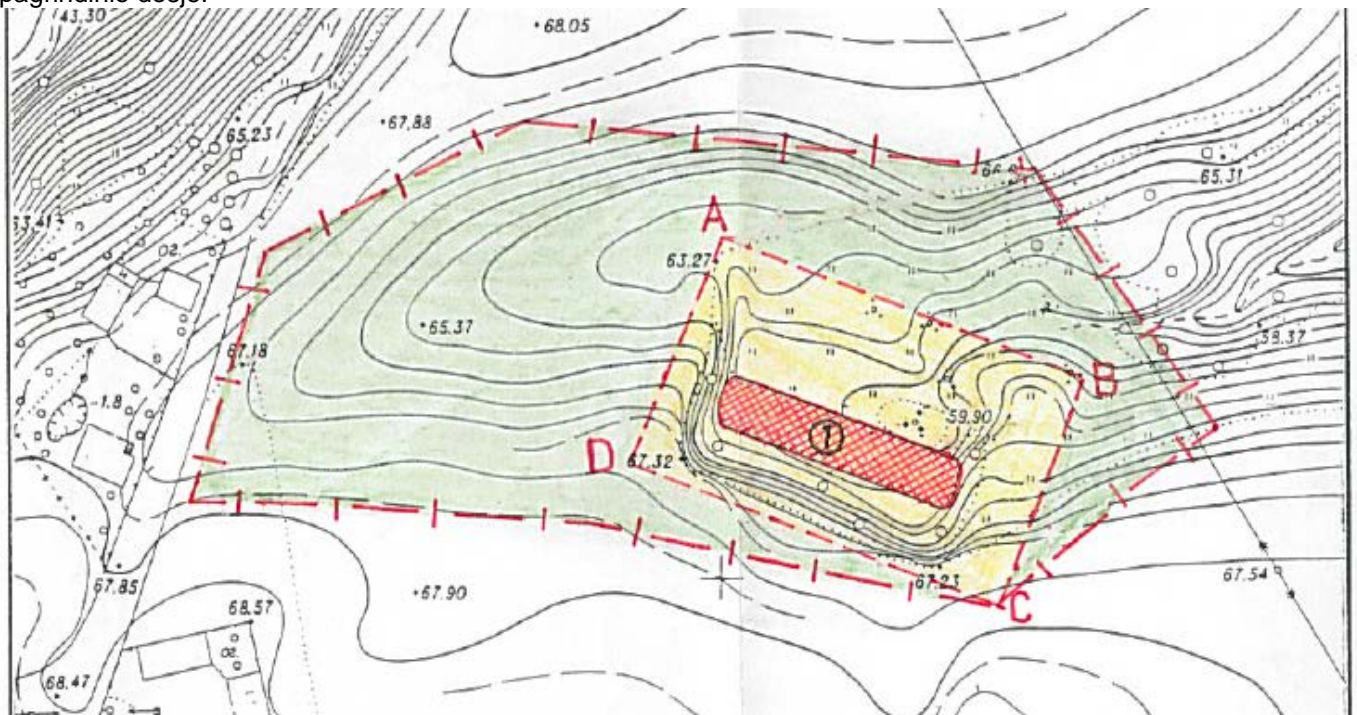

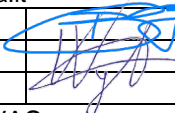
0	2021-01	Statybos leidimui, konkursui ir statybai		
LAIDA	IŠLEIDIMO DATA	LAIDOS STATUSAS, KEITIMO PRIEŽASTIS (JEI TAIKOMA)		
KVAL. PATV. DOK. NR.		PROJEKTUOTOJAS VYTAUTAS VYTUVIS Ind. veiklos vykd. pažyma Nr.698972 Tel.: +370 686 10322; El. p.: architektai@formosperspektyva.lt www.formosperspektyva.lt	STATINIO PROJEKTO PAVADINIMAS Vieno buto gyvenamojo namo Kauno r. sav., Garliavos apylinkių sen., Karkazų k., Smidrų g. 7, statybos projektas	
A 2173	PV	Pavel Balbatunov		DOKUMENTO PAVADINIMAS
A 2139	PDV	Vytautas Vytuvis		Aiškinamasis raštas
LT	STATYTOJAS IR (ARBA) UŽSAKOVAS A.Ž.	DOKUMENTO ŽYMUO 21/01-PP-AR		LAPAS 1
				LAPŲ 5

5. Statinio statybos rūšis

Pagal STR 1.01.08:2002 "Statinio statybos rūšys": 7.1. naujo statinio statyba.

6. Projektuojamų statinių sąrašas (jei aprašoma statinių grupė)

Gyvenamosios paskirties (vieno buto) pastatas.

7. Paaškinami ir pagrindžiami projektinių pasiūlymų sprendiniai

Pagal „Atskirųjų rekreacinės paskirties želdynų plotų normų ir Priklausomųjų želdynų normų (plotų) nustatymo tvarkos aprašas“ priklausomųjų želdynų norma (plotas) procentais nuo žemės sklypo ploto:

Eil. Nr.	Žemės sklypo naudojimo būdas	Mažiausias želdynams priskiriamas plotas nuo viso žemės sklypo ploto, %
1.	Vienbučių ir dvibučių gyvenamųjų pastatų teritorijos	25

Sklype suprojektuota žaliųjų plotų ne mažiau nei reikalaujama.

Pagal STR 2.06.04:2014 „Gatvės ir vietinės reikšmės keliai. Bendrieji reikalavimai“ Automobilių stovėjimo vietų skaičius:

Eil. Nr.	Pastatų	Minimalus stovėjimo vietų skaičius	Reikalaujamas stovėjimo vietų skaičius
1.1.	gyvenamosios paskirties (vieno buto) pastatai	Pastatui, kurio naudingasis plotas neviršija 70 m ² – 1 vieta; pastatui, kurio naudingasis plotas didesnis kaip 70 m ² , bet neviršija 140 m ² – 2 vietos; Pastatui, kurio naudingasis plotas didesnis kaip 140 m ² – 2 vietos ir papildomai po 1 vietą kiekvienam iki 50 m ² didesniai kaip 140 m ² esančiam naudingajam plotui	Pastato (gyvenamosios dalies) plotas be garažo ~ 159 m ² - reikiamas automobilių stovėjimo vietų kiekis: 3 vnt.
Viso:			3 vietos

Sklype projektuojamos 3 vietos – dvi garažo patalpoje ir viena kieme.

Atstumai nuo uždarojo tipo antžeminių automobilių saugyklų, garažų, atvirojo tipo automobilių saugyklų turi būti ne mažesni už nurodytus lentelėje:

Eil. Nr.	Pastatų ar patalpų, iki kurių nustatomi atstumai, naudojimo paskirtis	Atstumai (metrais)	
		nuo uždarojo tipo antžeminių automobilių saugyklų ir garažų, kai automobilių skaičius*	nuo atvirojo tipo automobilių saugyklų, kai automobilių skaičius**
		5-10	5-10
1.	Gyvenamosios paskirties (vienbučių ir dvibučių, trijų ir daugiau butų (daugiabučiai), įvairių socialinių grupių asmenims) pastatai	5	5

Projektuojama iki 5 automobilių stovėjimo vietų – atstumas nereglamentuojamas.

8. Laikančiųjų konstrukcijų ir išorinių atitvarų parinkimo motyvai ir kita.

Pamatai – juostiniai ir poliniai.

Sienos – mūro. Lauko sienos apšiltinamos polistireniniu putplasčiu.

Pertvaros – karkasinės, gipskartonio plokščių danga.

Perdanga – kiaurymėtų perdangos plokščių.

Grindys – grindys įrengiamos ant grunto ir perdangos. Dangos derinamos pagal patalpų paskirtį.

Laiptai – betoniniai monolitiniai.

Stogas – sutapdintas, dengiamas rulonine danga.

Fasadas - tinkuojamas struktūriniu tinku, dalyje dengiamas plytelėmis.

9. Gamybos ar kitos veiklos rūšies, projektuojamos statinyje, technologinis procesas (schema)

Pastatas skirtas gyventi vienai šeimai.

10. Nuotekų tvarkymo pasiūlymai

Buitinės nuotekos nuvedamos į projektuojamą 0.8 m³/p nuotekų valyklą.

Paviršinės nuotekos nuvedamos į projektuojamą infiltracinį šulinį.

Numatomas esamo drenažo rinktuvo perklojimas sklypo ribose. Kartu greta pastatomas paviršinių nuotekų infiltracinis šulinys, kuris kartu su perklotu drenažu užpilamas drenuojančio grunto sluoksniu. Tai sukuria tolygų vandens nudrenavimą į drenažo tinklą. Esamos paviršinės nuotekos nuo sklypo buvo surenkamos į esamą drenažo tinklą. Planuojamos paviršinės nuotekos taip pat nuvedamos, kaip ir esamoje situacijoje, į esamą drenažo tinklą - paviršinių nuotekų kiekis nepakinta. Papildomai į paviršinių nuotekų infiltracinį šulinį išleidžiamos išvalytos nuotekos - valymo įrenginio našumas iki 0.8 m³/parą - tai neženkiai padidina paviršinių nuotekų kiekį surinkimo sistemoje. Tačiau paviršinės nuotekos ir išvalytos nuotekos į drenažo tinklą patenka per gruntą, kas sulėtina tekėjimo greitį ir užtikrina tolygią infiltraciją be staigių momentinių srovės padidėjimų - tai apsaugo esamą drenažo tinklą nuo sugadinimo ir gretimą gruntą nuo išplovimo.

11. Atliekų tvarkymo pasiūlymai

DOKUMENTO ŽYMUO 21/01-PP-AR	LAPAS	LAPŲ	LAIDA
	3	5	0

AIŠKINAMASIS RAŠTAS

Atliekų surinkimui numatoma atliekų surinkimo ir laikino saugojimo aikštelės su uždrais konteneriais. Atliekų tvarkymui turi būti sudaryta sutartis su atliekas tvarkančia įmone. Atliekos surenkamos ir tvarkomos įstatymų nustatyta tvarka.

12. Orientacinis energinių išteklių (elektros energijos, šilumos, geriamojo vandens, dujų ir kitų išteklių) kiekis ir apsirūpinimo šaltiniai

Vanduo – tiekiamas iš planuojamo gręžinio gretimame sklype (kaimynams susitarus šis gręžinys aptarnaus kelis sklypus).

Elektra – jungiama prie įvadinės spintos greta sklypo ribos.

Šildymas – šilumos siurbliais oras – vanduo.

13. Kultūros vertybių registro duomenys

Dalis sklypo yra kultūros paveldo objekto - Kauno tvirtovės tarpinių kareivinių (unikalus kodas Kultūros vertybių registre 26546) teritorijoje, likusi sklypo dalis - šio kultūros paveldo vizualinės apsaugos pozonyje.

14. Projektuojamų tvarkybos darbų vieta (-os)

Tvarkybos darbai neatliekami. Darbai paveldo teritorijoje neatliekami.

Namo statyba numatoma kultūros paveldo vizualinės apsaugos pozonyje.

15. Paaškinami ir pagrindžiami projektinių pasiūlymų sprendiniai, nurodant kaip planuojama veikla paveiks Paveldo objekto vertingąsias savybes bei kraštovaizdį

Kultūros paveldo objektas - Kauno tvirtovės tarpinių kareivinių pastatas yra pastatytas žemesnėje reljefo zonoje todėl iš toliau užstojamas esamo reljefo ir želdinių. Didelėje sklypo dalyje nematomas arba mažai matomas (plačiau žiūrėti Situacijos plane pateiktoje fotofiksacijoje).

Paveldo objekto vaizdas iš sklypo – matomas reljefo ir statinio aukščių santykis:



Planuojamas pastatas vieno aukšto (su cokoliniu aukštu) įsilieja į esamą reljefą jo neaukštinant ir nekeičiant aukščių ties sklypo ribomis. Žemės paviršius palyginamas tik ties pačiu pastatu, kur formuojamas tolygus nuolydis ir ties įvažiavimu įrengiant aikštelę.

Pastato aukštingumas iki 2 aukštų – atitinka aplinkinį užstatymą. Gretimose aplinkoje vyrauja tiek šlaitinių, tiek sutaptintų stogų pastatai, todėl planuojamas namas savo forma neišsiskirs. Pastato spalvos ir medžiagiškumas pasirinktos pagal aplinkinių pastatų spalvas.



DOKUMENTO ŽYMUO	LAPAS	LAPŲ	LAIDA
21/01-PP-AR	4	5	0

AIŠKINAMASIS RAŠTAS



Dėl saugumo sklypas aptveriamas ažuřine metalo tinklo tvora, kuri neriboja matomumo. Tvora draustinio ir paveldo teritorijoje, kuri patenka į sklypo kampą – netveriama.

Tvoros segmento pavyzdys:

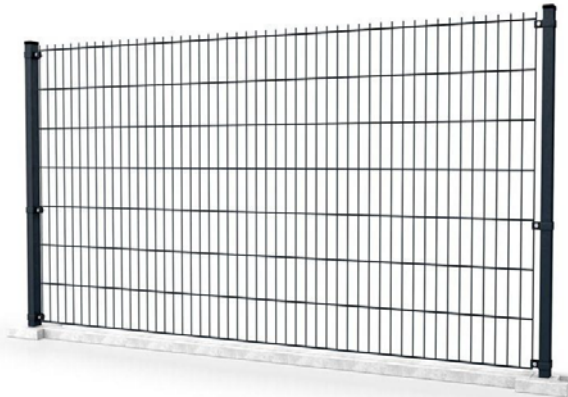

Inžinerinių tinklų tiesimas numatomas ne paveldo teritorijoje (šiam ir gretimame sklypuose). Yra patikslintas drenažo rinktuvos – jis perklojamas sklypo ribose ir išsaugomas, kad užtikrintų gretimų teritorijų sausinimą.

Sklypo želdinimas nenumatomas, esamų želdinių sklype taip pat nėra.

Kadangi paveldo teritorijoje darbai neatliekami, o pastatas numatomas atsižvelgiant į gretimo užstatymo aukštį, yra išsaugomas autentiškumas, saugomi elementai bei nemenkinamos savybės.

DOKUMENTO ŽYMUO 21/01-PP-AR	LAPAS	LAPŲ	LAIDA
	5	5	0



- PASTABOS:**
- Vadovaujantis LR saugomų teritorijų valstybės kadastrinio informacinės sistemos duomenimis, sklypas ribojasi su valstybiniu Jiesios kraštovaizdžio draustiniu. Draustinis yra „Natura 2000“ teritorija – Buveinių apsaugai svarbi teritorija (BAST) Jiesios upė ir jos slėnis (kodas LTKAU0014, plotas 447,6 ha). Maža sklypo dalis patenka į draustinį ir „Natura 2000“ teritoriją.
 - Sklypo dalyje, patenkančioje į draustinį, statiniai neprojektuojami.
 - Dalis sklypo yra kultūros paveldo objekto - Kauno tvirtovės tarpinių kareivinių (unikalus kodas Kultūros vertybių registre 26546) teritorijoje, likusi sklypo dalis - šio kultūros paveldo vizualinės apsaugos pozonyje.
 - Kultūros paveldo objektas - Kauno tvirtovės tarpinių kareivinių pastatas yra pastatytas žemesnėje reljefo zonoje todėl iš toliau užstojamas esamo reljefo ir želdinių. Didelėje sklypo dalyje nematomas arba mažai matomas.

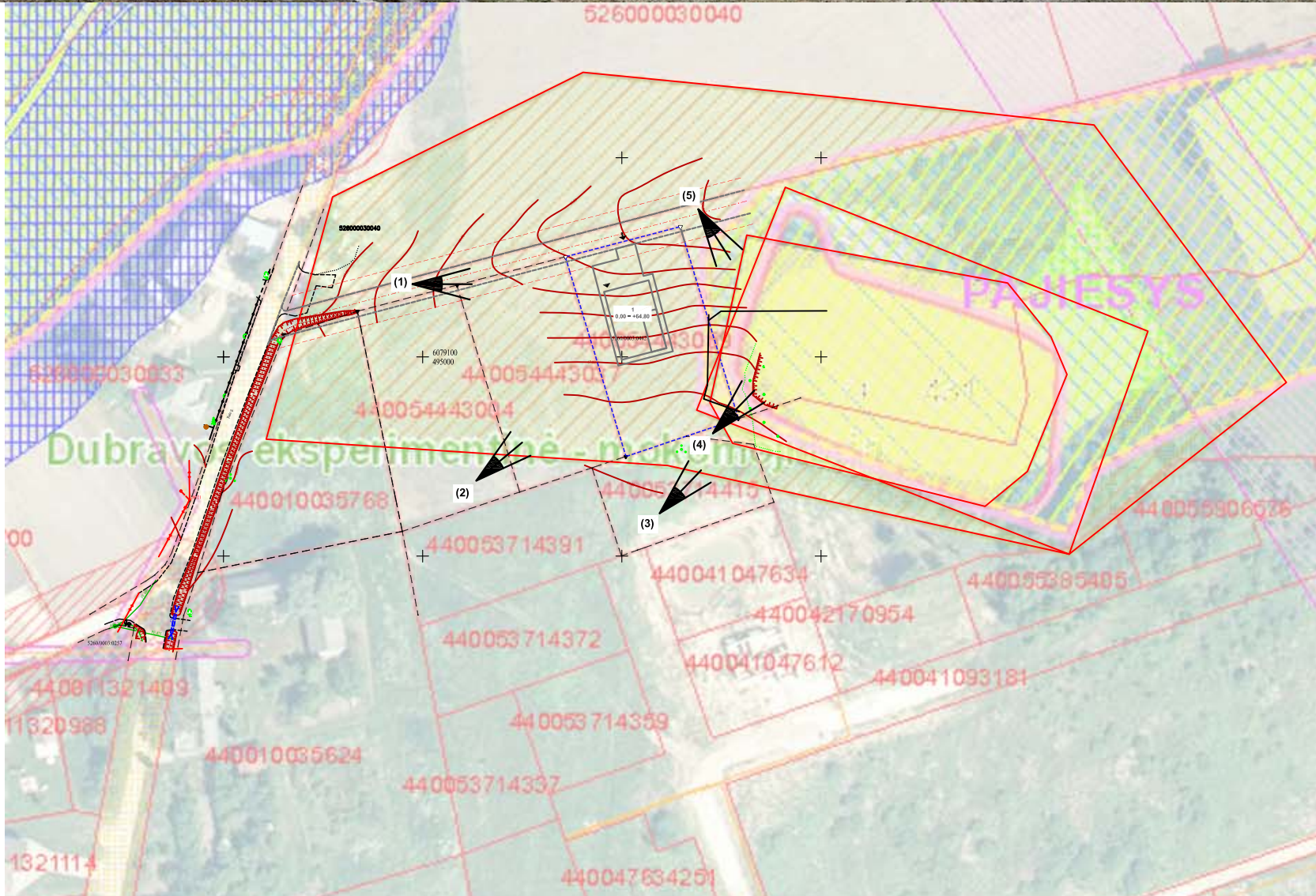

Fotomontažas (1)

SKLYPO PLANO EKSPLIKACIJA:
 1 - Gyvenamosios paskirties pastatas - vleno buto gyvenamasis namas - nauja statyba - neypatingasis.

- SUTARTINIAI ŽENKLAI:**
- Sklypo riba
 - Gatvės ašinė linija
 - Gatvės raudonosios linijos
 - Kultūros paveldo apsaugos zonų ribos
 - Fotofiksacijos vietos

0	2021-01	Statybos leidimui, konkursui ir statybai.	
LAIDA	IŠLEIDIMO DATA	LAIDOS STATUSAS, KEITIMO PRIEŽASTIS (JEI TAIKOMA)	
KVAL. PATV. DOK. NR.	PROJEKTUOTOJAS - VYTAUTAS VYTUVIS Ind. veiklos vykd. pažyma Nr.698972 mob.: +37068610322 el. paštas: vytautas.vytuvlis@gmail.com	STATINIO PROJEKTO PAVADINIMAS Vieno buto gyvenamojo namo Kauno r. sav., Gardiavos apylinkių sen., Karkazų k., Smidrų g. 7, statybos projektas	
A 2173	PV	Pavel Balbatunov	DOKUMENTO PAVADINIMAS
A 2139	PDV	Vytautas Vytuvlis	Situacijos planas M 1:1500
LT	STATYTOJAS IR (ARBA) UŽSAKOVAS A.Ž.	DOKUMENTO ŽYMUO 21/01 - PP - SP - 01	LAPAS LAPŲ 01 01

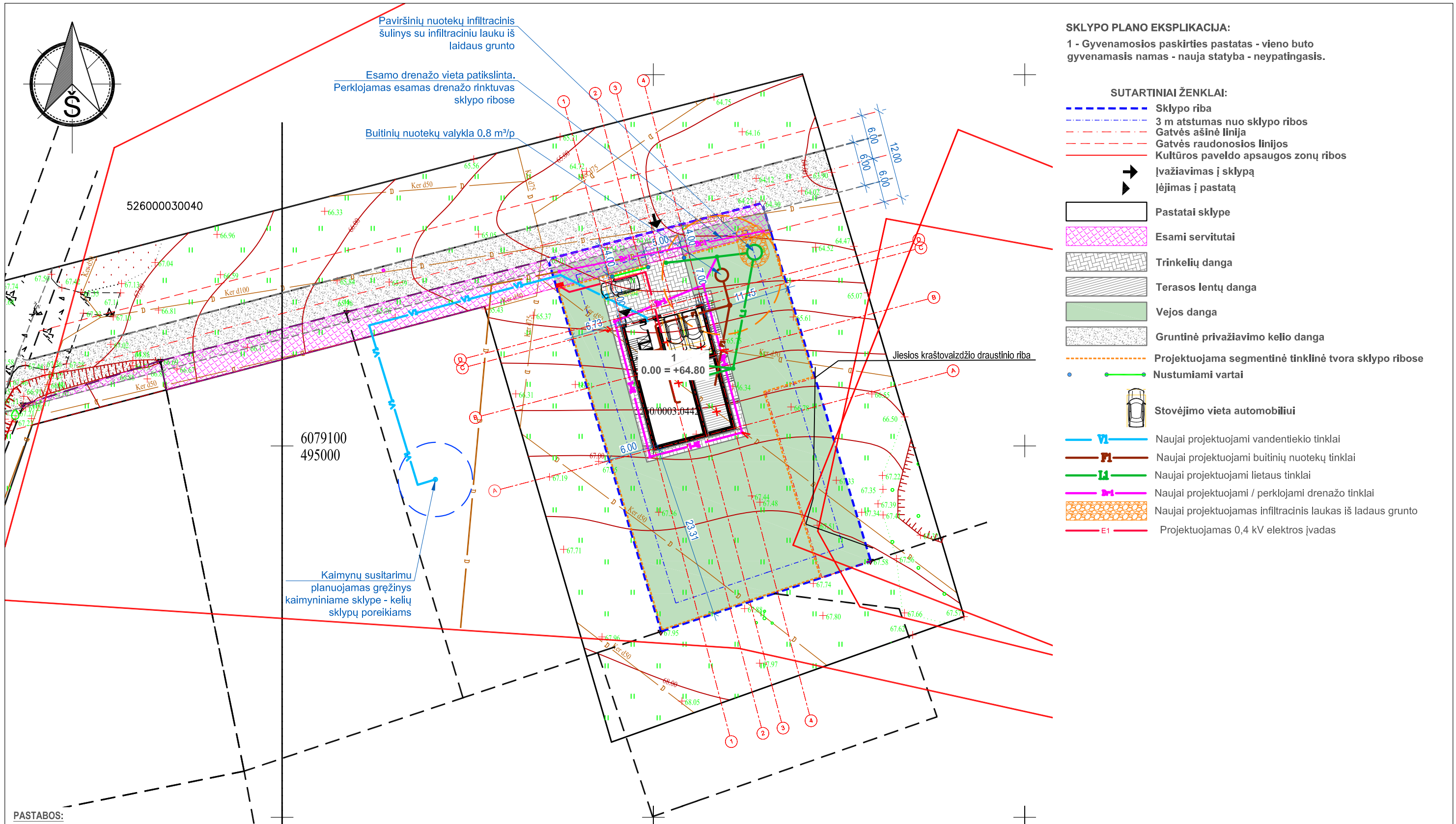

SKLYPO PLANO EKSPLIKACIJA:

1 - Gyvenamosios paskirties pastatas - vieno buto gyvenamasis namas - nauja statyba - neypatingasis.

SUTARTINIAI ŽENKLAI:

- Sklypo riba
- 3 m atstumas nuo sklypo ribos
- Gatvės ašinė linija
- Gatvės raudonosios linijos
- Kultūros paveldo apsaugos zonų ribos
- Įvažiavimas į sklypą
- Įėjimas į pastatą
- Pastatai sklype
- Esami servitutai
- Trinkelių danga
- Terasos lentų danga
- Vejos danga
- Gruntinė privažiavimo kelio danga
- Projektuojama segmentinė tinklinė tvora sklypo ribose
- Nustumiami vartai
- Stovėjimo vieta automobiliui
- Naujai projektuojami vandentiekio tinklai
- Naujai projektuojami buitinių nuotekų tinklai
- Naujai projektuojami lietaus tinklai
- Naujai projektuojami / perklojami дренаžo tinklai
- Naujai projektuojamas infiltracinis laukas iš ladaus grunto
- Projektuojamas 0,4 kV elektros įvadas

PASTABOS:

1. Vadovaujantis LR saugomų teritorijų valstybės kadastro informacinės sistemos duomenimis, sklypas ribojasi su valstybiniu Jiesios kraštovaizdžio draustiniu. Draustinis yra „Natura 2000“ teritorija – Buveinių apsaugai svarbi teritorija (BAST) Jiesios upė ir jos slėnis (kodas LTKAU0014, plotas 447,6 ha). Maža sklypo dalis patenka į draustinį ir „Natura 2000“ teritoriją.
2. Sklypo dalyje, patenkančioje į draustinį, statiniai neprojektuojami.
3. Dalis sklypo yra kultūros paveldo objekto - Kauno tvirtovės tarpinių kareivinių (unikalus kodas Kultūros vertybių registre 26546) teritorijoje, likusi sklypo dalis - šio kultūros paveldo vizualinės apsaugos pozonyje.
4. Kultūros paveldo objektas - Kauno tvirtovės tarpinių kareivinių pastatas yra pastatytas žemesnėje reljefo zonoje todėl iš toliau užstojamas esamo reljefo ir želdinių. Didelėje sklypo dalyje nematomas arba mažai matomas.
5. Žemės paviršiaus aukščiai ties sklypo riba nekelčiami. Aplink pastatą palyginamas reljefas, kad šonuose nuolydis neviršytų 12 %, o kiemo aikštelė būtų minimalaus nuolydžio. Šulinių liukų aukščius derinti prie projektuojamo žemės paviršiaus.
6. Projektuojama segmentinio tinklo tvora. Tveriant tvorą, jos konstrukcijos negali peržengti sklypo ribos ir patekti į servituto ar draustinio zoną. Tvora statoma greta.
7. Numatomas esamo drenazo rinktovo perklojimas sklypo ribose. Kartu greta pastatomas paviršinių nuotekų infiltracinis šulinys, kuris kartu su perklotu drenazu užpilamas drenuojančio grunto sluoksniu. Tai sukuria tolygų vandens nurenimą į drenazo tinklą. Esamos paviršinės nuotekos nuo sklypo buvo surenkamos į esamą drenazo tinklą. Planuojamos paviršinės nuotekos taip pat nuvedamos, kaip ir esamoje situacijoje, į esamą drenazo tinklą - paviršinių nuotekų kiekis nepakinta. Papildomai į paviršinių nuotekų infiltracinį šulinį išleidžiamos išvalytos nuotekos - valymo įrenginio našumas iki 0,8 m³/para - tai neženkliai padidina paviršinių nuotekų kiekį surinkimo sistemoje. Tačiau paviršinės nuotekos ir išvalytos nuotekos į drenazo tinklą patenka per gruntą, kas sulėtina tekėjimo greitį ir užtikrina tolygią infiltraciją bei staigių momentinių srovės padidėjimų - tai apsaugo esamą drenazo tinklą nuo sugadinimo ir gretimą gruntą nuo išplovimo.

0	2021-01	Statybos leidimui, konkursui ir statybai.		
LAIDA	IŠLEIDIMO DATA	LAIDOS STATUSAS, KEITIMO PRIEŽASTIS (JEI TAIKOMA)		
KVAL. PATV. DOK. NR.	 PROJEKTUOTOJAS - VYTAUTAS VYTUVIUS Ind. veiklos vykd. pažyma Nr.698972 mob.: +37068610322 el. paštas: vytautas.vytuvius@gmail.com	STATINIO PROJEKTO PAVADINIMAS Vieno buto gyvenamojo namo Kauno r. sav., Garliavos apylinkių sen., Karkazų k., Smidrų g. 7, statybos projektas		
A 2173	PV	Pavel Balbatunov	DOKUMENTO PAVADINIMAS Sklypo planas M 1:500	
A 2139	PDV	Vytautas Vytuvius		
LT	STATYTOJAS IR (ARBA) UŽSAKOVAS A.Ž.	DOKUMENTO ŽYMUO 21/01 - PP - SP - 02		
			LAPAS	LAPŲ
			01	01

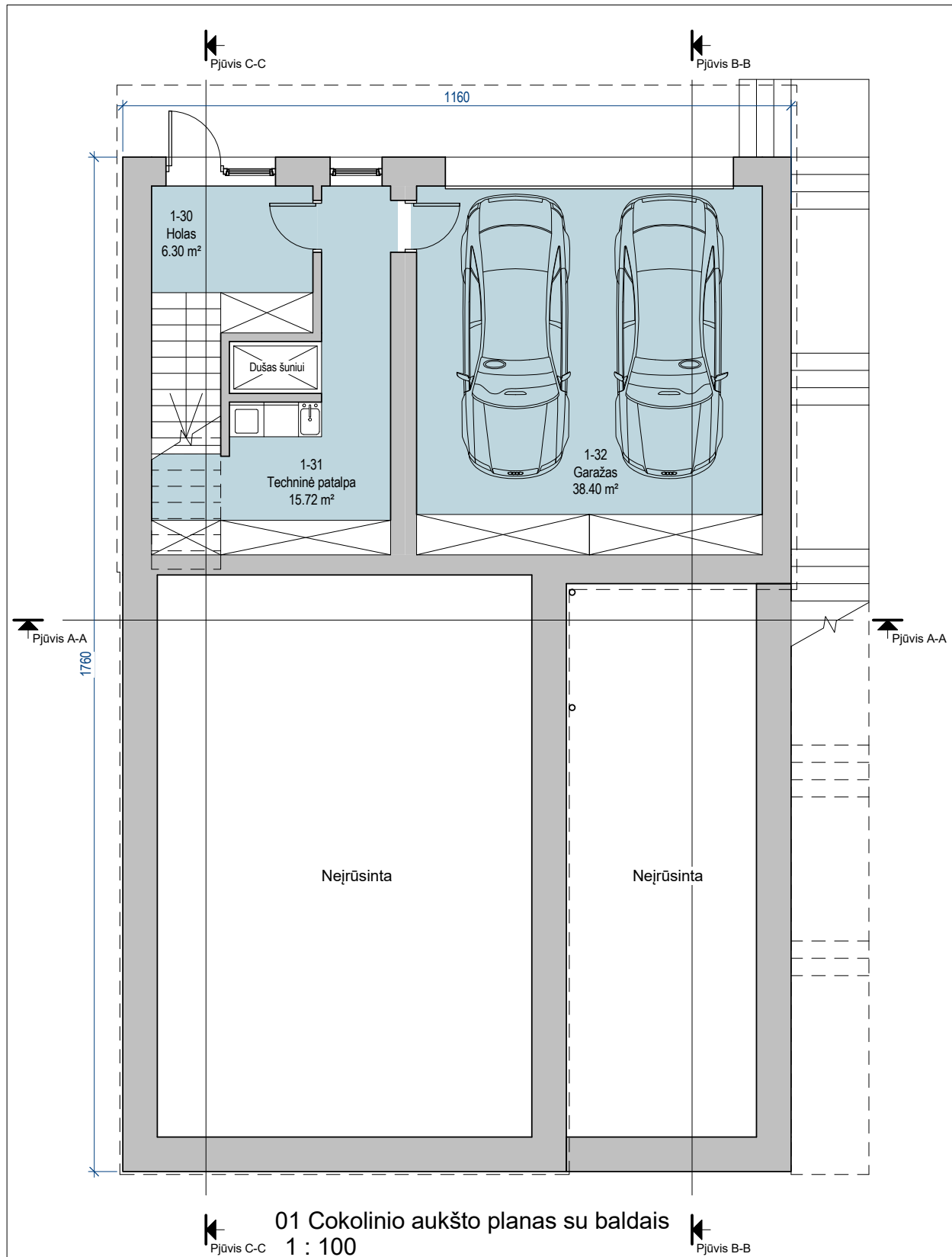

01 Cokolinio aukšto planas su baldais
1 : 100

Patalpų eksplikacija		
Nr.	Pavadinimas	Plotas

01 Cokolinio aukšto planas su baldais		
1-30	Holas	6.30 m ²
1-31	Techninė patalpa	15.72 m ²
1-32	Garažas	38.40 m ²
		60.42 m ²

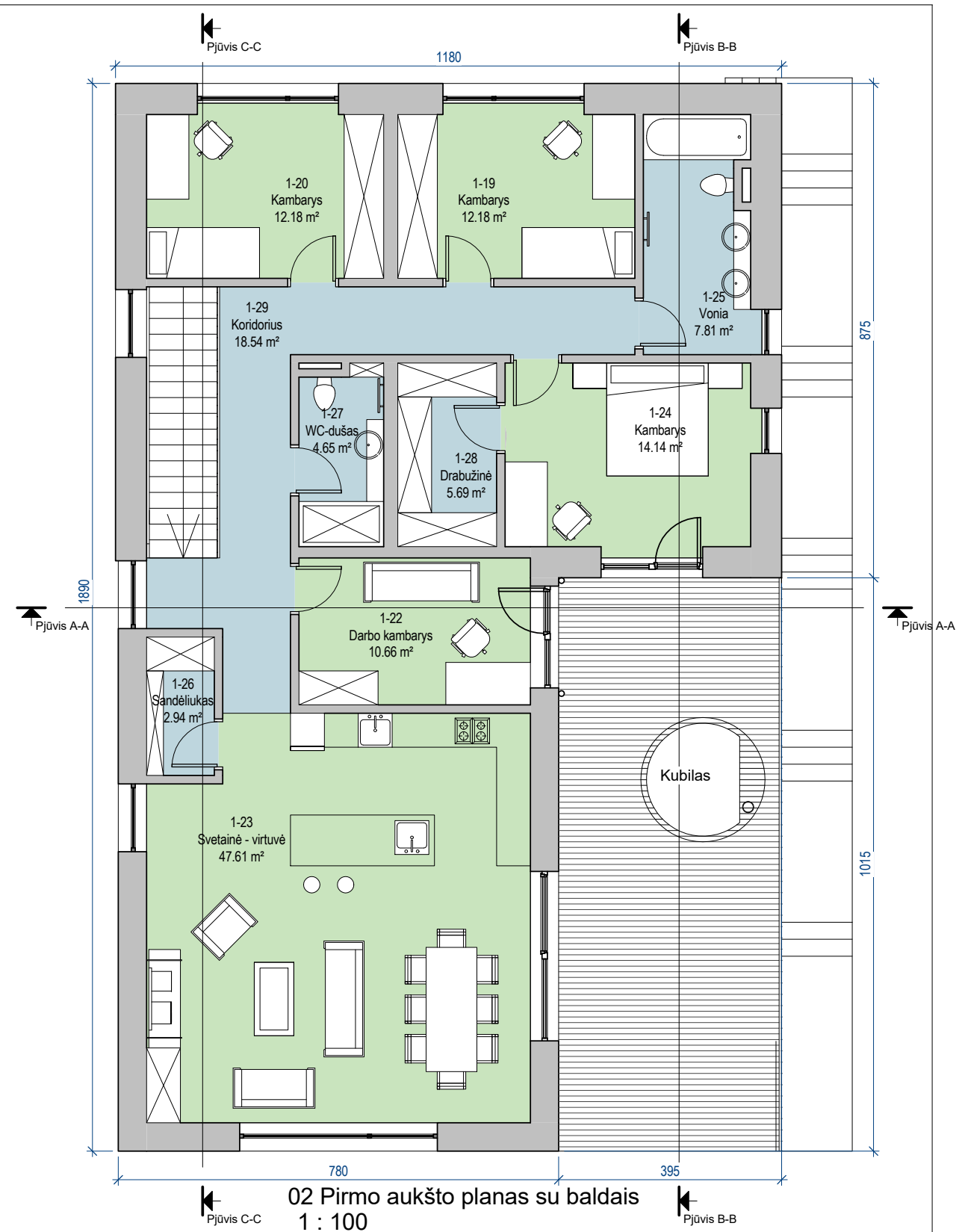

02 Pirmo aukšto planas su baldais		
1-19	Kambarys	12.18 m ²
1-20	Kambarys	12.18 m ²
1-22	Darbo kambarys	10.66 m ²
1-23	Svetainė - virtuvė	47.61 m ²
1-24	Kambarys	14.14 m ²
1-25	Vonia	7.81 m ²
1-26	Sandėliukas	2.94 m ²
1-27	WC-dušas	4.65 m ²
1-28	Drabužinė	5.69 m ²
1-29	Koridorius	18.54 m ²
		136.40 m ²
		196.82 m ²

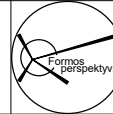

02 Pirmo aukšto planas su baldais
1 : 100

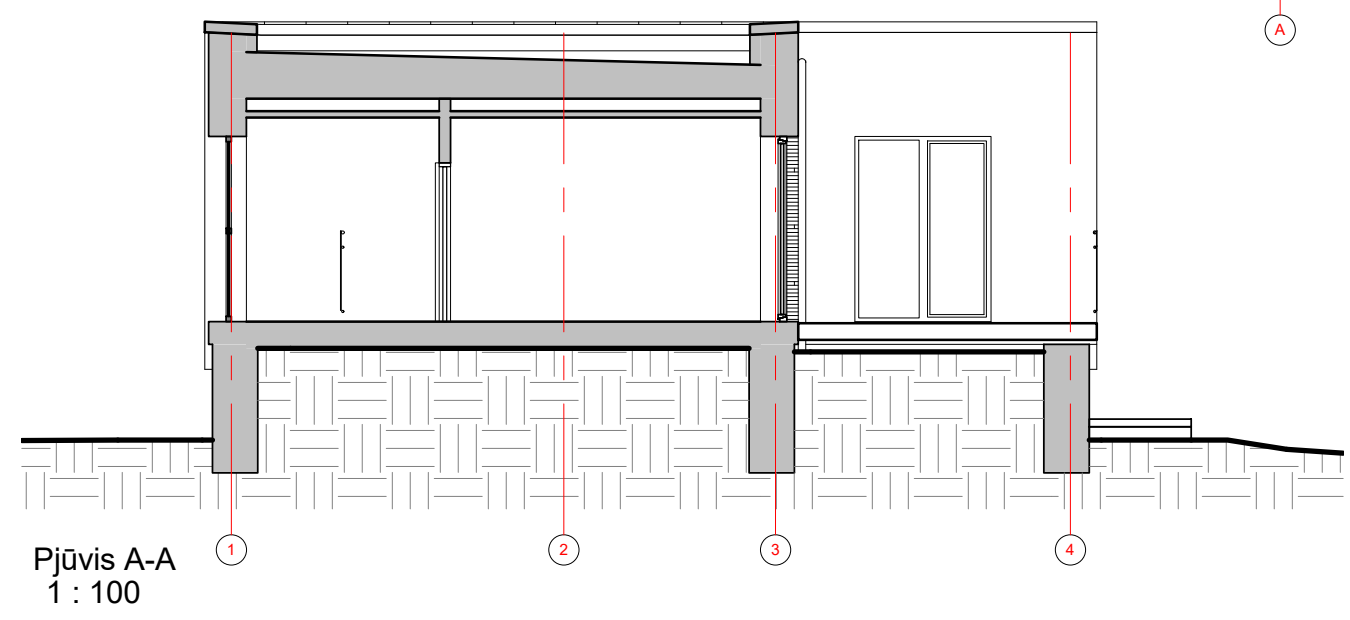
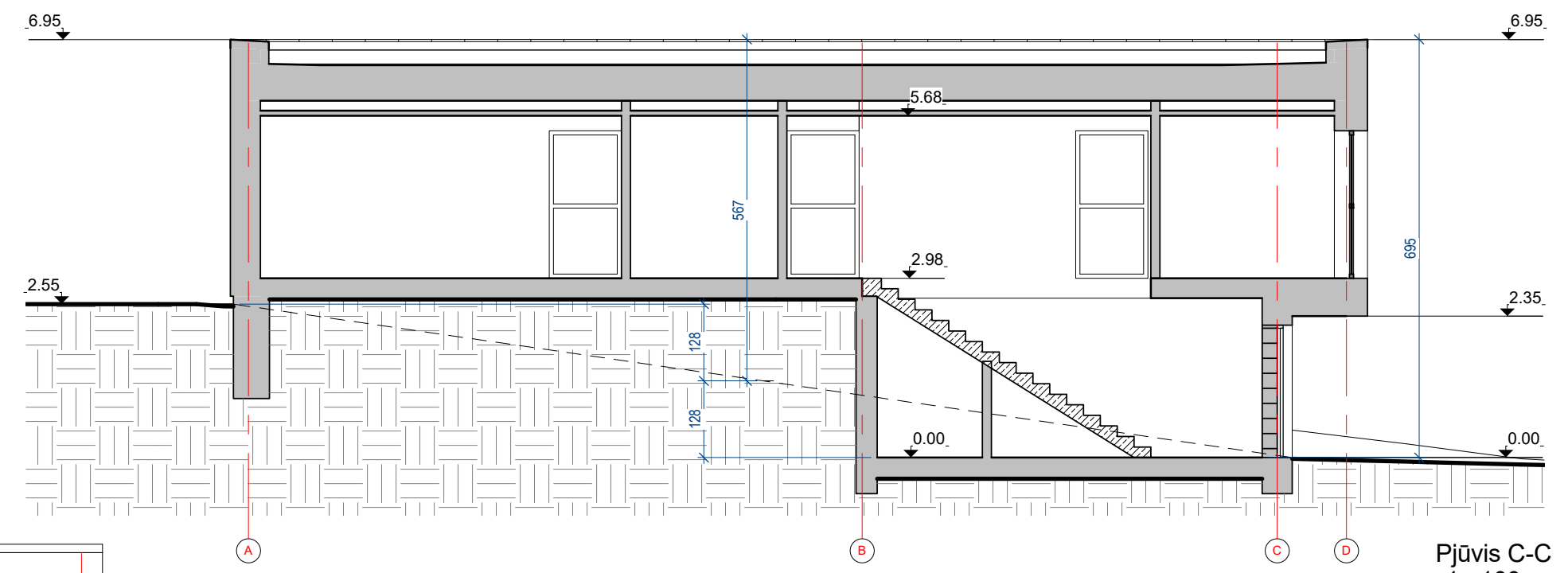
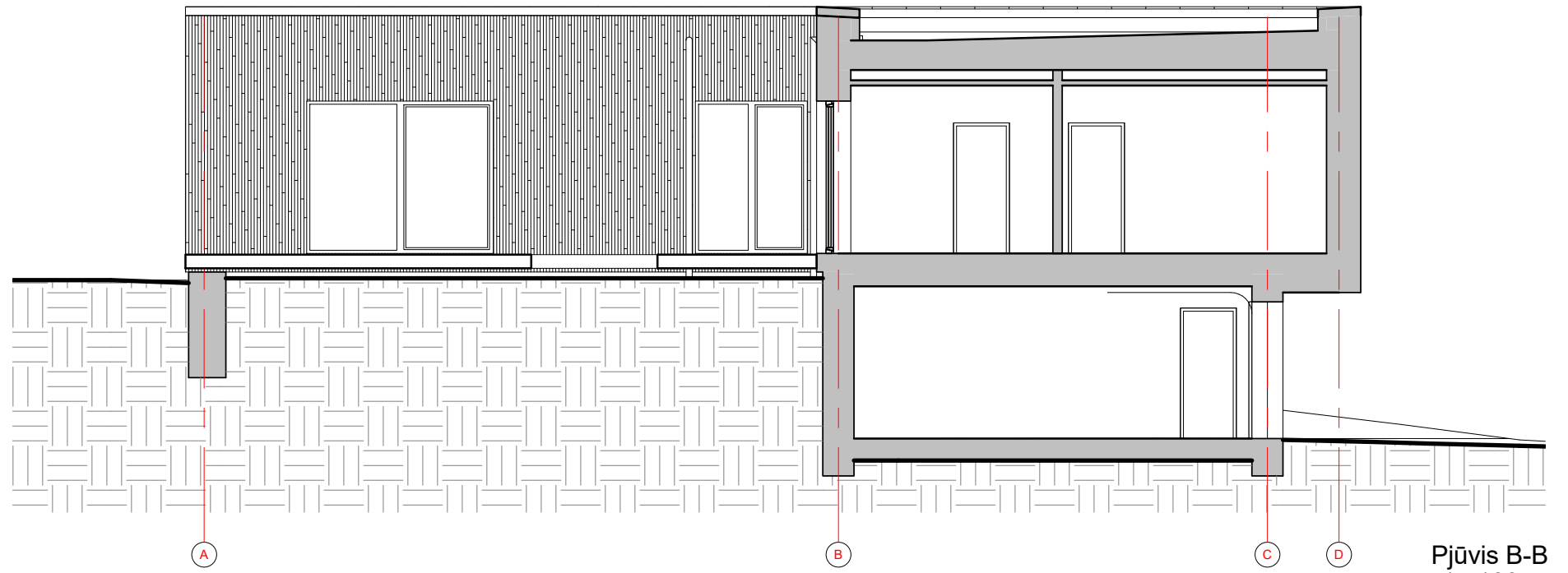

0	2021-01	Statybos leidimui, konkursui ir statybai.			
LAIDA	IŠLEIDIMO DATA	LAIDOS STATUSAS, KEITIMO PRIEŽASTIS (JEI TAIKOMA)			
KVAL. PATV. DOK. NR.	 PROJEKTUOTOJAS - VYTAUTAS VYTUVIS Ind. veiklos vykd. pažyma Nr.698972 Tel.: +370 686 10322 El. p.: architektai@formosperspektyva.lt www.formosperspektyva.lt	STATINIO PROJEKTO PAVADINIMAS Vieno buto gyvenamojo namo Kauno r. sav., Garliavos apylinkių sen., Karkazų k., Smidryų g. 7, statybos projektas			
A 2173	PV	Pavel Balbatunov	DOKUMENTO PAVADINIMAS Cokolinio aukšto planas su baldais, Pirmo aukšto planas su baldais	LAIDA	
A 2139	PDV	Vytautas Vytuvis		0	
LT	STATYTOJAS IR (ARBA) UŽSAKOVAS A.Ž.	DOKUMENTO ŽYMUO		LAPAS	LAPŲ
		21/01 - 1 - PP - SA - 01		01	01



0	2021-01	Statybos leidimui, konkursui ir statybai.		
LAIDA	IŠLEIDIMO DATA	LAIDOS STATUSAS, KEITIMO PRIEŽASTIS (JEI TAIKOMA)		
KVAL. PATV. DOK. NR.	 PROJEKTUOTOJAS - VYTAUTAS VYTUVIS Ind. veiklos vykd. pažyma Nr.698972 Tel.: +370 686 10322 El. p.: architektai@formosperspektyva.lt www.formosperspektyva.lt	STATINIO PROJEKTO PAVADINIMAS Vieno buto gyvenamojo namo Kauno r. sav., Garliavos apylinkių sen., Karkazų k., Smidrų g. 7, statybos projektas		
A 2173	PV	Pavel Balbatunov	 DOKUMENTO PAVADINIMAS Pjūviai	LAIDA
A 2139	PDV	Vytautas Vytuvis		0
LT	STATYTOJAS IR (ARBA) UŽSAKOVAS A.Ž.	DOKUMENTO ŽYMUO 21/01 - 1 - PP - SA - 02		LAPAS 01
				LAPŲ 01

Projekto kopijavimas, keitimas ar panaudojimas be autoriaus sutikimo yra draudžiamas.



Sutartiniai žymėjimai:

-  Fasadinės plytelės RAL 9006 (šviesi pilka)
-  Fasadinis tinkas RAL 7024 (pilka)
-  Cokolio tinkas RAL 9023 (pilka)

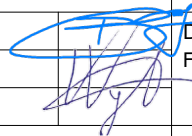

0	2021-01	Statybos leidimui, konkursui ir statybai.		
LAIDA	IŠLEIDIMO DATA	LAIDOS STATUSAS, KEITIMO PRIEŽASTIS (JEI TAIKOMA)		
KVAL. PATV. DOK. NR.	 PROJEKTUOTOJAS - VYTAUTAS VYTUVIS Ind. veiklos vykd. pažyma Nr.698972 Tel.: +370 686 10322 El. p.: architektai@formosperspektyva.lt www.formosperspektyva.lt	STATINIO PROJEKTO PAVADINIMAS Vieno buto gyvenamojo namo Kauno r. sav., Garliavos apylinkių sen., Karkazų k., Smidrų g. 7, statybos projektas		
A 2173	PV	Pavel Balbatunov	 DOKUMENTO PAVADINIMAS Fasada	LAIDA
A 2139	PDV	Vytautas Vytuvius		0
LT	STATYTOJAS IR (ARBA) UŽSAKOVAS A.Ž.	DOKUMENTO ŽYMUO 21/01 - 1 - PP - SA - 03		LAPAS 01
				LAPŲ 01

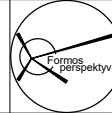

0	2021-01	Statybos leidimui, konkursui ir statybai.				
LAIDA	IŠLEIDIMO DATA	LAIDOS STATUSAS, KEITIMO PRIEŽASTIS (JEI TAIKOMA)				
KVAL. PATV. DOK. NR.	 PROJEKTUOTOJAS - VYTAUTAS VYTUVIS Ind. veiklos vykd. pažyma Nr.698972 Tel.: +370 686 10322 El. p.: architektai@formosperspektyva.lt www.formosperspektyva.lt	STATINIO PROJEKTO PAVADINIMAS Vieno buto gyvenamojo namo Kauno r. sav., Garliavos apylinkių sen., Karkazų k., Smidrų g. 7, statybos projektas				
A 2173	PV	Pavel Balbatunov		DOKUMENTO PAVADINIMAS	LAIDA	
A 2139	PDV	Vytautas Vytuvis		Statinių su gretima urbanistine aplinka vizualizacija	0	
LT	STATYTOJAS IR (ARBA) UŽSAKOVAS A.Ž.		DOKUMENTO ŽYMUO		LAPAS	LAPŲ
			21/01 - 1 - PP - SA - 04		01	01

Projekto kopijavimas, keitimas ar panaudojimas be autoriaus sutikimo yra draudžiamas.

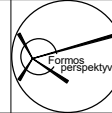
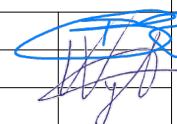

0	2021-01	Statybos leidimui, konkursui ir statybai.		
LAIDA	IŠLEIDIMO DATA	LAIDOS STATUSAS, KEITIMO PRIEŽASTIS (JEI TAIKOMA)		
KVAL. PATV. DOK. NR.	 PROJEKTUOTOJAS - VYTAUTAS VYTUVIS Ind. veiklos vykd. pažyma Nr.698972 Tel.: +370 686 10322 El. p.: architektai@formosperspektyva.lt www.formosperspektyva.lt	STATINIO PROJEKTO PAVADINIMAS Vieno buto gyvenamojo namo Kauno r. sav., Garliavos apylinkių sen., Karkazų k., Smidrų g. 7, statybos projektas		
A 2173	PV	Pavel Balbatunov	 DOKUMENTO PAVADINIMAS Vizualizacijos	LAIDA
A 2139	PDV	Vytautas Vytuvis		0
LT	STATYTOJAS IR (ARBA) UŽSAKOVAS A.Ž.	DOKUMENTO ŽYMUO		LAPAS
		21/01 - 1 - PP - SA - 05		LAPŲ
				01
				01