

Pastatų projektai, MB
Į.k. 304724064

STATYTOJAS

UAB „S“

STATINYS

Trijų dvibučių ir trijų
vienbučių gyvenamųjų namų
Tylos g. 8, 8A, 10, Šakių k., Domeikavos sen.,
Kauno r. sav., statybos projektas

KATEGORIJA

Neypatingas

PROJEKTO NR.

21-0208

STADIJA

PP

TOMAS

I

Projekto vadovas

KĘSTUTIS ŠERPENSKAS

K.A.Nr.: 911A

Tylos g. 8, 8A, 10, Šakių k., Domeikavos sen., Kauno r. sav.

DOKUMENTŲ IR BRĖŽINIŲ ŽINIARAŠTIS

Nr.	Dok. pavadinimas	Psl.
1.	Titulinis	1
2.	Turinys	1
3.	Projektinių pasiūlymų užduotis	3
4.	Aiškinamasis raštas ir techniniai rodikliai	5
5.	Žemės sklypo sutvarkymo schema	1
6.	Statinių planai, fasadai, vizualizacijos	31

Projektinių pasiūlymų rengimo užduotis

PRITARIU _____

STATYTOJAS: UAB „Sparas“

ADRESAS: Tylos g. 8, 8A, 10, Šakių k., Domeikavos sen., Kauno r. sav.

2021 m. balandžio 1 d.

STATYBOS PROJEKTINIŲ PASIŪLYMŲ RENGIMO UŽDUOTIS

(pagal STR 1.04.04:2017 „Statinio projektavimas, projekto ekspertizė“)

Informacija apie planuojamus statyti statinius:		
1.	Statinio pavadinimas	Devynių vienbučių gyvenamųjų namų Tylos g. 8, 8A, 10, Šakių k., Domeikavos sen., Kauno r. sav., statybos projektas
2.	Statybos rūšis	Nauja statyba
3.	Statinio kategorija	Neypatingas
4.	Statinių tipas	6.1.Gyvenamoji (butų)
5.	Statinių naudojimo paskirtis	Gyvenamoji (vieno buto pastatai)
Žemės sklypo techniniai ir paskirties rodikliai:		
6.	Adresas	Tylos g. 8, 8A, 10, Šakių k., Domeikavos sen., Kauno r. sav.,
7.	Žemės sklypo kadastro Nr.	5217/0014:1298; 5217/0014:1297; 5217/0014:3951
8.	Pagrindinė naudojimo paskirtis	Kita
9.	Naudojimo būdas	Vienbučių ir dvibučių gyvenamųjų pastatų teritorijos
10.	Nuosavybės teisė	UAB „Sparas“
11.	Žemės sklypo plotas, ha	0,0934; 0,1000; 0,1000
12.	Planuojamas sklypo užstatymo plotas, m ²	234,49; 256,96; 239,70
13.	Planuojamas sklypo užstatymo tankumas, %	25%; 25,70%; 24,00%
14.	Planuojamas bendras pastatų plotas, m ²	731,15,
15.	Planuojamas sklypo užstatymo intensyvumas, %	18,80%; 28,70%; 21%
16.	Planuojamas kietų dangų plotas, m ²	435,00
17.	Planuojamas gyvenamojo namo aukštis, m	4,75; 5,95; 5,95; 5,20; 7,10; 7,10; 7,10; 4.80; 5,00
Projektuojamų statinių techniniai ir paskirties rodikliai, statinių aprašymas:		
18.	Projektuojamų pastatų išorės apdailos medžiagos	
	Gyvenamojo namo	Struktūrinis tinkas, profiliuota skarda „Clasik“
19.	Projektuojamų pastatų spalvos	Baltos spalvos struktūrinis tinkas , rudos spalvos profiliuota skarda

20.	Stogo konstrukcija (vienšlaitis, dvišlaitis, arkinis, plokščias...)	Vienšlaitis , dvišlaitis stogas
21.		
22.		
Projektinių pasiūlymų paskirtis:		
23.	Išreikšti Statytojo sumanyto projektuoti statinio architektūros ir kitų pagrindinių sprendinių idėja.	
24.	Informuoti visuomenę apie statinio, kuriam Teritorijų planavimo įstatymo 20 straipsnyje nustatytais atvejais neparengti teritorijų planavimo dokumentai ir statyba konkrečiame sklype leidžiama, numatomą projektavimą.	
25.	Specialiesiems architektūros reikalavimams gauti.	
26.	Nustatyti žemės sklypo teritorijos naudojimo reglamento parametrus, kai teritorijų planavimo įstatymo 20 straipsnio nustatytais atvejais neparengti teritorijų planavimo dokumentai ir statyba konkrečiame žemės sklype leidžiama.	
Statytojo pateikiami dokumentai ir kiti duomenys:		
27.	Žemės sklypo planas	
28.	Nekilnojamojo turto registro centrinio duomenų banko išrašas (žemės sklypo nuosavybę patvirtinantys dokumentai)	
29.		
Projektinių pasiūlymų sudėtis:		
30.	1. Aiškinamasis raštas	
31.	2. Grafinė dalis	
32.	2.1. Žemės sklypo sutvarkymo schema	
33.	2.2. Statinių planai	
34.	2.3. Statinių charakteringi pjūviai	
35.	2.4. Statinių fasadai	
Kiti duomenys:		

Igaliotas asmuo Lina Vaičiulionienė



(Vardas, pavardė, parašas)

Pastabos:

1. Projektinius pasiūlymus viešinti vadovaujantis STR 1.04.04:2017 „Statinio projektavimas, projekto ekspertizė“ 68^o punkto reikalavimais.
2. Projektinių pasiūlymų sprendiniai privalo atitikti STR 2.02.09:2005 „VIENBUČIAI IR DVIBUČIAI GYVENAMIEJI PASTATAI“ 9 priedo 3 punkto nuostatas. (Atkreiptinas dėmesys, kad išlyga blokuotam užstatymui taikoma kai blokuojama 3 ir daugiau vienbučių gyvenamųjų namų –žr. Teritorijų planavimo normas).
3. Projektinių pasiūlymų sprendiniuose nurodyti akligatvio ilgį nuo gatvės ir jei reikia, numatyti priešgaisrinių automobilių apsisukimo aikštelė 12*12 m, kuri privalo būti neužstatyta.

4. Projektinių pasiūlymų sprendiniuose aiškiai nurodyti kiek parkavimo vietų privaloma, kurios numatomos kiekvienam konkrečiam statiniui jo sklype. Neaišku koku būdu planuojama įteisinti namo Nr. 9 savininkams galimybę parkuoti automobilį kitame sklype bei patekimą servitutu iki namo. Jei Statytojo vizija apjungti visus tris sklypus-įvertinti norminius sklypo užstatymo tankumo ir intensyvumo rodiklius.
5. Teikiant prašymą išduoti SLD, gauti visų infrastruktūros valdytojų (tame tarpe ir Kauno rajono savivaldybės administracijos Kelių ir transporto skyriaus) prisijungimo sąlygas.

STATINIO ARCHITEKTŪRINĖS DALIES PROJEKTINIAI PASIŪLYMAI

AIŠKINAMASIS RAŠTAS

1 Projektinių pasiūlymų rengimo pagrindas

1.1 NT Registro išrašas, kadastriniai planai

1.2 Techninė projektavimo darbų užduotis , priedas Nr.1 prie sutarties Nr.: 21-0208-TDP

1.4 Lietuvos Respublikoje galiojantys įstatymai, statybos techniniais reglamentai ir normatyviniai dokumentai. Privalomi projekto rengimo dokumentai.

2. Bendrieji duomenys

2.1 Bendrieji pažintiniai duomenys

2.1.1 Projekto pavadinimas:

Trijų vienbučių ir trijų dvibučių gyvenamųjų namų Tylos g. 8, 8A, 10, Šakių k., Domeikavos sen., Kauno r. sav., statybos projektas

2.1.2 Statybos vieta (adresas):

Tylos g. 8, 8A, 10, Šakių k., Domeikavos sen., Kauno r. sav., Žemės sklypų kadastro Nr.:

5217/0014:1298; 5217/0014:1297; 5217/0014:3951 Domeikavos k.v., Unikalūs Nr.: 4400-5123-9406; 4400-5124-2676; 4400-5124-3951.

2.1.3 Statybos rūšis: Naujų statinių statyba.

2.1.4 Statytojas (užsakovas): UAB "S"

2.1.5 Projektuotojas:

Techninį projektą parengė : Pastatų projektai, MB; statinių projekto vadovas ir SA; SP PDV Kęstutis Šerpenskas (kvalifikacijos atestatas Nr. 911A)

2.1.6 Statybos finansavimo šaltiniai: Privačios lėšos.

2.1.7 Projekto rengimo pagrindas:

Projektavimo užduotis, sklypo nuosavybės dokumentai, projektavimo darbų rangos sutartis. Techninis darbo projektas rengiamas vadovaujantis teisės aktais, projektavimo sąlygomis ir kitais privalomaisiais projekto rengimo dokumentais.

2.1.8 Projektavimo etapai (stadijos): Projektavimo darbas – parengiamas techninis darbo projektas.

2.1.9 Statinių paskirtis: Gyvenamoji, vieno buto , pagal STR 1.01.09:2003 - **6.1** .

2.1.10 Statinio kategorija: Statiniai priskiriamineypatingų statinių kategorijai.

2.2 Duomenys apie statybos teritoriją:

Statiniai projektuojami 934 m² ploto sklype Tylos g. 8, 1000 m² sklype Tylos g. 8A, ir 1000 m² Tylos g. 10, Šakių k., Domeikavos sen., Kauno r. sav., sav. Tylos g. 8, sklypo unikalus nr.: 4400-5123-9406; kad. nr.: 5217/0014:1298; Tylos g. 8A sklypo unikalus nr.: 4400-5124-2676; kad. nr.: 5217/0014:1297; Tylos Tylos g. 10 sklypo unikalus nr.: 4400-5124-3951; kad. nr.: 5217/0014:3951 Domeikavos k.v.

2.2.1 Žemės sklypas:

Registre numatytas žemės sklypo naudojimo būdas – Vienbučių ir dvibučių namų teritorijos. Daikto pagrindinė naudojimo paskirtis – kita.

Sklypo nuosavybės teisės priklauso UAB "S".

2.2.2 Reljefas: Sklypų paviršius nuožulnus į pietų pusę. Šiaurinėje sklypų dalyje yra 86.40 alt., o pietinėje, už 70 m – 82.60 alt.

2.2.2 Esama situacija sklype: Sklypo teritorija tvarkinga, eksploatuojama pagal paskirtį. Vertingų želdinių, projektuojamų pastatų zonoje, nėra. Sklypų pakraštyje, vakarinėje pusėje yra Ažuolas paprastasis, rytinėje - Liepa Mažalapė.

2.2.3 Gretimos teritorijos, transporto tinklas - keliai, gatvės: Į sklypus projektuojamas įvažiavimas 6 m pločio iš Tylos g. Pagal išduotus architektūrinius reikalavimus, užstatymo liniją išlaikome atsižvelgdami į esamą užstatymą Tylos g. Nr.4-6 ir Nr.12 .

2.3 Inžineriniai tinklai

Projekte numatomi visi gyvenamajai paskirčiai reikalingi inžineriniai tinklai ir komunikacijos.

Lauko inžineriniai tinklai projektuojami techninio darbo projekto etape.

2.4 Susisiekimo komunikacijos

2.4.1 Įvažiavimas į sklypą: Projektuojamas 6 m pločio dvipusio eismo įvažiavimas į sklypus iš Tylos g.

2.4.2 Automobilių stovėjimo vietos: Automobilių stovėjimas numatomas sklypo ribose.

Pagal galiojančius teisės aktus projektuojamos 13 automobilių stovėjimo vietos.

2.5 Technologiniai procesai

Projektuojamuose statiniuose jokia technologinė veikla nebus vykdoma. Pastatai į statinių su padidinta rizika grupę neįeina.

2.6 Atlikti statybiniai tyrinėjimai ir tyrimai

Inžinerinius- geodezinius tyrimus ir topo nuotrauką atliko geodezininkas E. J. 2020 .11.18 d.

3. Projektiniai sprendiniai

3.1 Sklypo planiniai sprendiniai

Sklypo teritorija projektuojama išsaugant kuo daugiau esamų želdynų. Statinių vietos

parinktos atsižvelgiant į esančių požeminių ir oro inžinerinių komunikacijų apsaugos zonas.

3.2 Transporto organizavimo sprendiniai

Įvažiavimui projektuojama įvažė iš šiaurinės sklypų dalies, Tylos g.

3.4 Sklypo objektai. Dangos

Automobilių pravažiavimo numatoma šukuoto balto betono danga, pėsčiųjų takams bei įėjimams į butus numatoma baltų betoninių trinkelų danga, automobilių stovėjimo vietoje atviroje aikštelėje numatoma ažūrinių trinkelų danga.

Kiek įmanoma didesnėje sklypo dalyje išsaugoma esama natūrali sklypo danga.

3.6 Architektūriniai sprendiniai

Projektuojami šeši butai vienuokščiai ir trys butai dviauokščiai pastatai. Pastatai projektuojami neviršijant DP numatytų maksimalių užstatymo tankio ir intensyvumo rodiklių.

Vienauokščiuose gyvenamuosiuose namuose suprojektuota: tambūras, vonios patalpa, atviro plano svetainės, valgomojo ir virtuvės erdvė, du miegamieji kambariai. Dviaukščiuose gyvenamuosiuose pastatuose pirmame aukūžšte suprojektuota: tambūras, wc/ katilinės patalpa, atviro plano svetainės, valgomojo ir virtuvės erdvė, darbo kambarys, antrame aukūšte – vonios patalpa, trys miegamieji kambariai.

BENDRIEJI STATINIO RODIKLIAI

TYLOS G. 8, ŠAKIŲ K., DOMEIKAVOS SEN., KAUNO R. SAV.

Tylos g. 8				
STR. 1.05.06:2010 5 PRIEDAS				
PAVADINIMAS	MATO VNT.	PROJEKTUOJAMAS		
1. SKLYPAS				
1.1 SKLYPO PLOTAS	M ²	934		
1.2 SKLYPO UŽSTATYMO PLOTAS	M ²	234.49		
1.3 SKLYPO UŽSTATYMO INTENSYVUMAS	%	18.80		
1.4 SKLYPO UŽSTATYMO TANKUMAS	%	25.00		
2. PASTATAI				
		VIENBUTIS	DVIBUTIS	
2.0. GYVENAMASIS NAMAS		①	②	③
2.1 BUTŲ SKAIČIUS	VNT.	1	1	1
2.2 PASTATO AUKŠTIS	M	4.75	5.95	5.95
2.3 BENDRAS PLOTAS	M ²	56.95	60.85	57.86
2.4 GYVENAMAS PLOTAS	M ²	44.72	48.41	45.54
2.5 NAUDINGAS PLOTAS	M ²	56.95	60.85	57.86
2.6 PAGALBINIS PLOTAS	M ²	12.23	12.44	12.32
2.7. GARAŽO PLOTAS	M ²	-	-	-
2.7 UŽSTATYMO PLOTAS	M ²	80.48	78.46	75.55
2.2.1 PASTATO TŪRIS	M ³	296.00	350.00	340.00
2.2.2 AUKŠTU SKAIČIUS	VNT.	1	1	1
3.1. AUTOMOBILIŲ SKAIČIUS	VNT.	1	1	1

BENDRIEJI STATINIO RODIKLIAI

TYLOS G. 10, ŠAKIŲ K., DOMEIKAVOS SEN., KAUNO R. SAV.

Tylos g. 10				
BENDRIEJI STATINIO RODIKLIAI STR. 1.05.06:2010 5 PRIEDAS				
PAVADINIMAS	MATO VNT.	PROJEKTUOJAMAS		
1. SKLYPAS				
1.1 SKLYPO PLOTAS	M ²	1000		
1.2 SKLYPO UŽSTATYMO PLOTAS	M ²	256.96		
1.3 SKLYPO UŽSTATYMO INTENSYVUMAS	%	28.70		
1.4 SKLYPO UŽSTATYMO TANKUMAS	%	25.70		
2. PASTATAI				
		VIENBUTIS	DVIBUTIS	
2.0. GYVENAMASIS NAMAS		④	⑤	⑥
2.1 BUTŲ SKAIČIUS	VNT.	1	1	1
2.2 PASTATO AUKŠTIS	M	5.20	7.10	7.10
2.3 BENDRAS PLOTAS	M ²	92.29	97.30	97.30
2.4 GYVENAMAS PLOTAS	M ²	68.14	76.59	76.59
2.5 NAUDINGAS PLOTAS	M ²	92.29	97.30	97.30
2.6 PAGALBINIS PLOTAS	M ²	24.15	20.43	20.43
2.7. GARAŽO PLOTAS	M ²	-	-	-
2.7 UŽSTATYMO PLOTAS	M ²	117.66	69.65	69.65
2.2.1 PASTATO TŪRIS	M ³	530.00	488.00	488.00
2.2.2 AUKŠTU SKAIČIUS	VNT.	1	2	2
3.1. AUTOMOBILIŲ SKAIČIUS	VNT.	2	2	2

BENDRIEJI STATINIO RODIKLIAI

TYLOS G. 8A, ŠAKIŲ K., DOMEIKAVOS SEN., KAUNO R. SAV.

Tylos g. 8A				
BENDRIEJI STATINIO RODIKLIAI		STR. 1.05.06:2010 5 PRIEDAS		
PAVADINIMAS	MATO VNT.	PROJEKTUOJAMAS		
1. SKLYPAS				
1.1 SKLYPO PLOTAS	M ²	1000		
1.2 SKLYPO UŽSTATYMO PLOTAS	M ²	239.70		
1.3 SKLYPO UŽSTATYMO INTENSYVUMAS	%	21.00		
1.4 SKLYPO UŽSTATYMO TANKUMAS	%	24.00		
2. PASTATAI				
2.0. GYVENAMASIS NAMAS		VIENBUTIS	DVIBUTIS	
		⑦	⑧	⑨
2.1 BUTŲ SKAIČIUS	VNT.	1	1	1
2.2 PASTATO AUKŠTIS	M	7.10	4.80	5.00
2.3 BENDRAS PLOTAS	M ²	97.30	56.95	56.95
2.4 GYVENAMAS PLOTAS	M ²	76.59	44.72	44.72
2.5 NAUDINGAS PLOTAS	M ²	97.30	56.95	56.95
2.6 PAGALBINIS PLOTAS	M ²	20.43	12.23	12.23
2.7 GARAŽO PLOTAS	M ²	-	-	-
2.7 UŽSTATYMO PLOTAS	M ²	71.10	84.60	84.00
2.2.1 PASTATO TŪRIS	M ³	498.00	320.00	336.00
2.2.2 AUKŠTU SKAIČIUS	VNT.	2	1	1
3.1. AUTOMOBILIŲ SKAIČIUS	VNT.	2	1	1

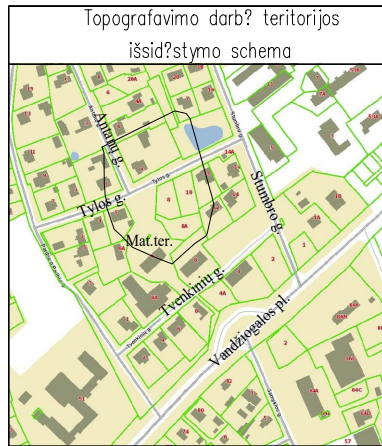

SKLYPŲ IŠDĖSTYMO SCHEMA

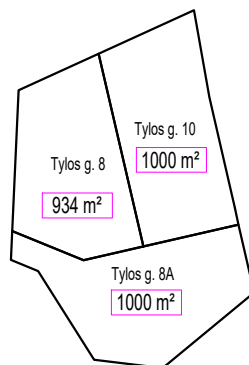

NUMATOMAS PRAVAŽIAVIMO IR TINKLŲ SERVIDITAS

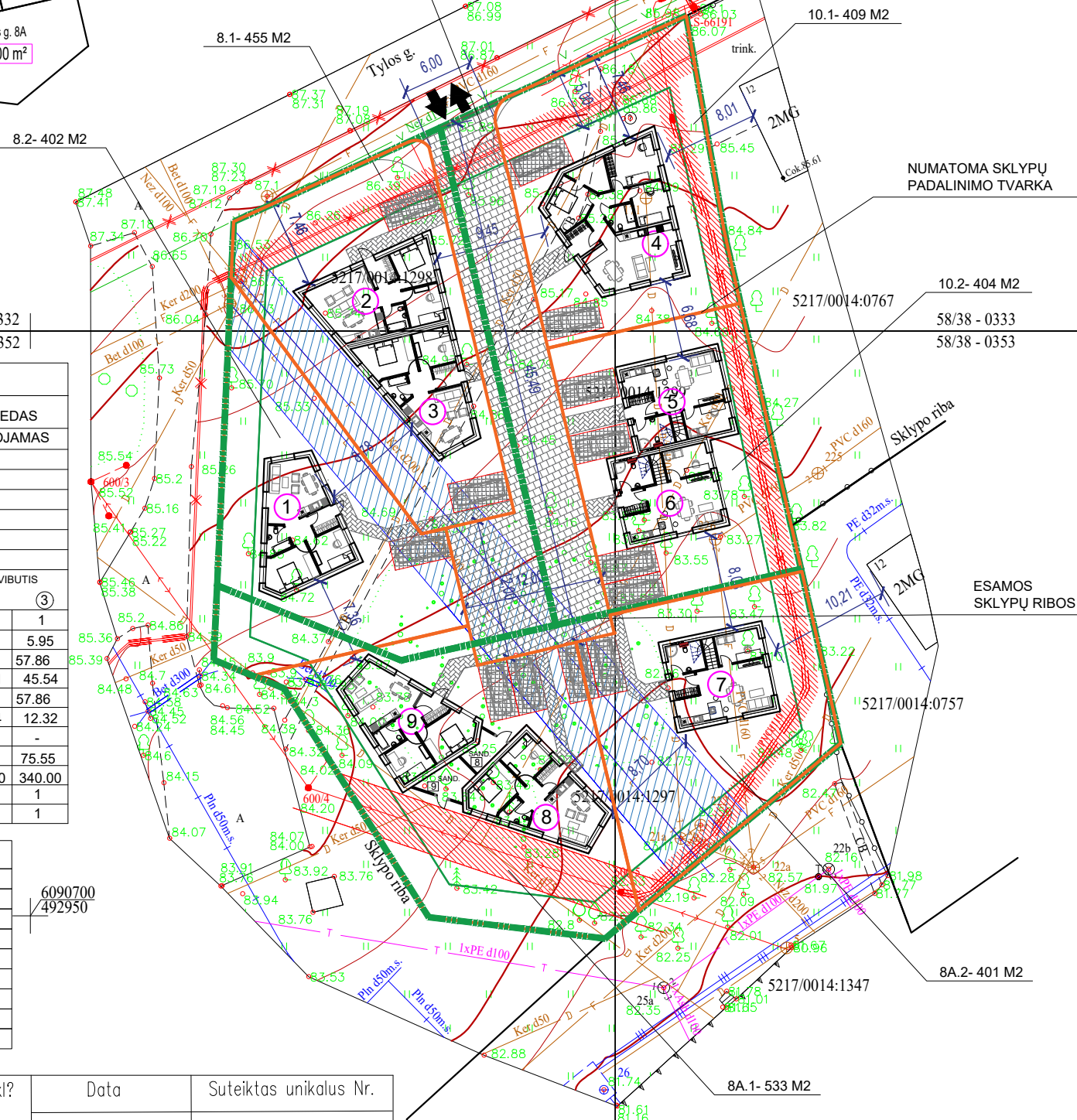

NUMATOMA SKLYPŲ PADALINIMO TVARKA

ESAMOS SKLYPŲ RIBOS

STR. 1.05.06:2010 5 PRIEDAS		
PAVADINIMAS	MATO VNT.	PROJEKTUOJAMAS
1. SKLYPAS		
1.1 SKLYPO PLOTAS	M ²	934
1.2 SKLYPO UŽSTATYMO PLOTAS	M ²	234.49
1.3 SKLYPO UŽSTATYMO INTENSIVUMAS	%	18.80
1.4 SKLYPO UŽSTATYMO TANKUMAS	%	25.00
2. PASTATAI		
2.0 GYVENAMASIS NAMAS	VIENBUTIS	DVBUTIS
2.1 BUTŲ SKAIČIUS	VNT.	① 1 ② 1 ③ 1
2.2 PASTATO AUKŠTIS	M	4.75 5.95 5.95
2.3 BENDRAS PLOTAS	M ²	56.95 60.85 57.86
2.4 GYVENAMAS PLOTAS	M ²	44.72 48.41 45.54
2.5 NAUDINGAS PLOTAS	M ²	56.95 60.85 57.86
2.6 PAGALBINIS PLOTAS	M ²	12.23 12.44 12.32
2.7 GARAŽO PLOTAS	M ²	- - -
2.7 UŽSTATYMO PLOTAS	M ²	80.48 78.46 75.55
2.2.1 PASTATO TŪRIS	M ³	296.00 350.00 340.00
2.2.2 AUKŠTŲ SKAIČIUS	VNT.	1 1 1
3.1. AUTOMOBILIŲ SKAIČIUS	VNT.	1 1 1

STR. 1.05.06:2010 5 PRIEDAS		
PAVADINIMAS	MATO VNT.	PROJEKTUOJAMAS
1. SKLYPAS		
1.1 SKLYPO PLOTAS	M ²	1000
1.2 SKLYPO UŽSTATYMO PLOTAS	M ²	256.96
1.3 SKLYPO UŽSTATYMO INTENSIVUMAS	%	28.70
1.4 SKLYPO UŽSTATYMO TANKUMAS	%	25.70
2. PASTATAI		
2.0 GYVENAMASIS NAMAS	VIENBUTIS	DVBUTIS
2.1 BUTŲ SKAIČIUS	VNT.	④ 1 ⑤ 1 ⑥ 1
2.2 PASTATO AUKŠTIS	M	5.20 7.10 7.10
2.3 BENDRAS PLOTAS	M ²	92.29 97.30 97.30
2.4 GYVENAMAS PLOTAS	M ²	68.14 76.59 76.59
2.5 NAUDINGAS PLOTAS	M ²	92.29 97.30 97.30
2.6 PAGALBINIS PLOTAS	M ²	24.15 20.43 20.43
2.7 GARAŽO PLOTAS	M ²	- - -
2.7 UŽSTATYMO PLOTAS	M ²	117.66 69.65 69.65
2.2.1 PASTATO TŪRIS	M ³	530.00 488.00 488.00
2.2.2 AUKŠTŲ SKAIČIUS	VNT.	1 2 2
3.1. AUTOMOBILIŲ SKAIČIUS	VNT.	2 2 2

STR. 1.05.06:2010 5 PRIEDAS		
PAVADINIMAS	MATO VNT.	PROJEKTUOJAMAS
1. SKLYPAS		
1.1 SKLYPO PLOTAS	M ²	1000
1.2 SKLYPO UŽSTATYMO PLOTAS	M ²	239.70
1.3 SKLYPO UŽSTATYMO INTENSIVUMAS	%	21.00
1.4 SKLYPO UŽSTATYMO TANKUMAS	%	24.00
2. PASTATAI		
2.0 GYVENAMASIS NAMAS	VIENBUTIS	DVBUTIS
2.1 BUTŲ SKAIČIUS	VNT.	⑦ 1 ⑧ 1 ⑨ 1
2.2 PASTATO AUKŠTIS	M	7.10 4.80 5.00
2.3 BENDRAS PLOTAS	M ²	97.30 56.95 56.95
2.4 GYVENAMAS PLOTAS	M ²	76.59 44.72 44.72
2.5 NAUDINGAS PLOTAS	M ²	97.30 56.95 56.95
2.6 PAGALBINIS PLOTAS	M ²	20.43 12.23 12.23
2.7 GARAŽO PLOTAS	M ²	- - -
2.7 UŽSTATYMO PLOTAS	M ²	71.10 84.60 84.00
2.2.1 PASTATO TŪRIS	M ³	498.00 320.00 336.00
2.2.2 AUKŠTŲ SKAIČIUS	VNT.	2 1 1
3.1. AUTOMOBILIŲ SKAIČIUS	VNT.	2 1 1

SUTARTINIAI ŽYMĖJIMAI :

	ESAMŲ SKLYPŲ RIBOS
	NUMATOMŲ SKLYPŲ RIBOS
	SKLYPO APSAUGOS ZONA 3.0 M, (5.0 M NUO GATVĖS)
	POŽEMINĖ 0.4 kW EL. LINIJA. APSAUGOS ZONA 1.0 M
	ORO 0.4 kW EL. LINIJA. APSAUGOS ZONA 2.0 M
	PAVIRŠINIŲ NUOTEKŲ APSAUGOS ZONA 2.5 M
	PRAVAŽIAVIMAS 6.0 M
	AŽŪRINĖS TRINKELĖS
	GRINDINIO TRINKELĖS

Stambaus mastelio topografinis planas ir inžineriniai tinklai	Data	Suteiktas unikalus Nr.
planas derinimas viešojoje elektroninėje paslaugoje (TOPD) plano teritorijai suteiktas unikalus numeris ir data.	2021-01-12	52:21:233

Objektas	ADT-609	Kauno r. sav., Šakių k., Tylos g. 8, 8A, 10
Koordinacinė sistema:	LKS-94	Aukščio sistema: LAS07

Kvalifikacijos pažymėjimo Nr. 1GKV-1283				
Pareigos	Vardas Pavardė	Parašas	Data	
Geodezininkas	Erikas Junevičius		2020-11-18	A.V.

„E. Junevičius“
?k. 305598145
Geležinio Vilko g. 2-1, Kaunas
erikas.junevicius@gmail.com
tel.: 8-613-90995

ATESTATO NR.	PROJEKTUOTOJAS	OBJEKTAS	
911A	PV Kęstutis Šerpenskas	Trijų dvibutių ir trijų vienubutių gyvenamųjų namų Tylos g. 8, 8A, 10, Šakių k., Domeikavos sen., Kauno r. sav., statybos projektas	
911A	PDV Kęstutis Šerpenskas		
	Arch. Aurimas Jusevičius		
	Arch. Lina Vaičiūnienė		
ETAPAS	STATYTOJAS	ŽYMUO	
PP	UAB "S"	21-0208-PP-SP	
		LAPAS	LAPŲ
		1	1

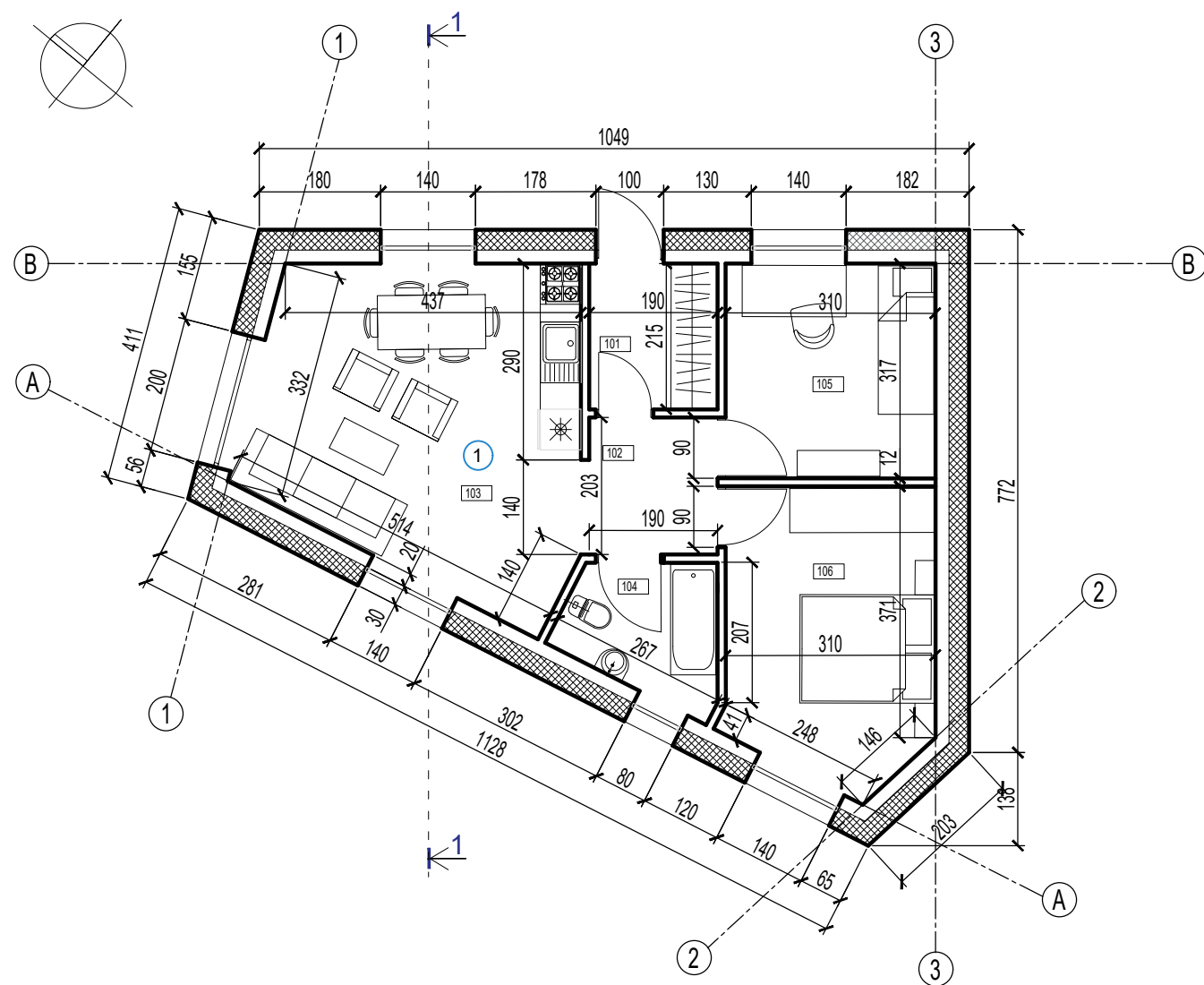



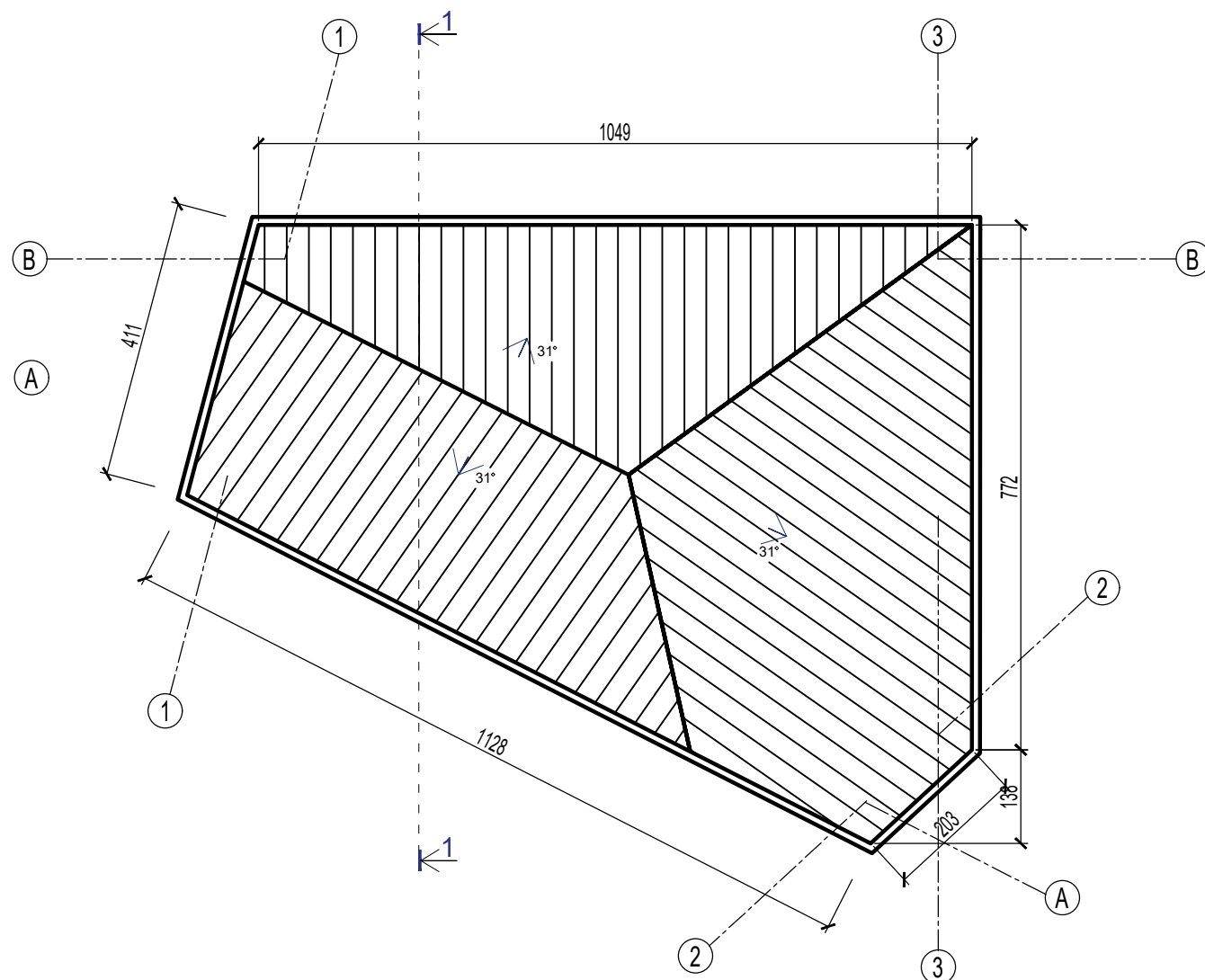

I A. PATALPŲ EKSPLIKACIJA		
PAT. NR.	PAT. PAVADINIMAS	PLOTAS m ²
101	TAMBURAS	4.09
102	KORIDORIUS	3.86
103	SVETAINĖ/VIRTUVĖ	21.85
104	VONIA	4.28
105	MIEGAMASIS	9.83
106	MIEGAMASIS	13.04
VISO:		56.95

ADRESATO NR.	PROJEKTUOTOJAS Pastatų projektai, MB			OBJEKTAS	Trijų dvibučių ir trijų vienbučių gyvenamųjų namų Tylos g. 8, 8A, 10 Šakių k., Domeikavos sen., Kauno r. sav., staybos projektas	
911A	PV	Kęstutis Šerpenskas		2021	BREŽINYS M 1:100	LAIDA
911A	PDV	Kęstutis Šerpenskas	2021	AUKŠTO PLANAS		0
	Arch.	Aurimas Jusevičius	2021			ŽYMUO
	Arch.	Lina Vaičiulionienė	2021	21-0208-PP		
ETAPAS	STATYTOJAS					LAPAS
PP	UAB "S"			21-0208-PP		1
						1

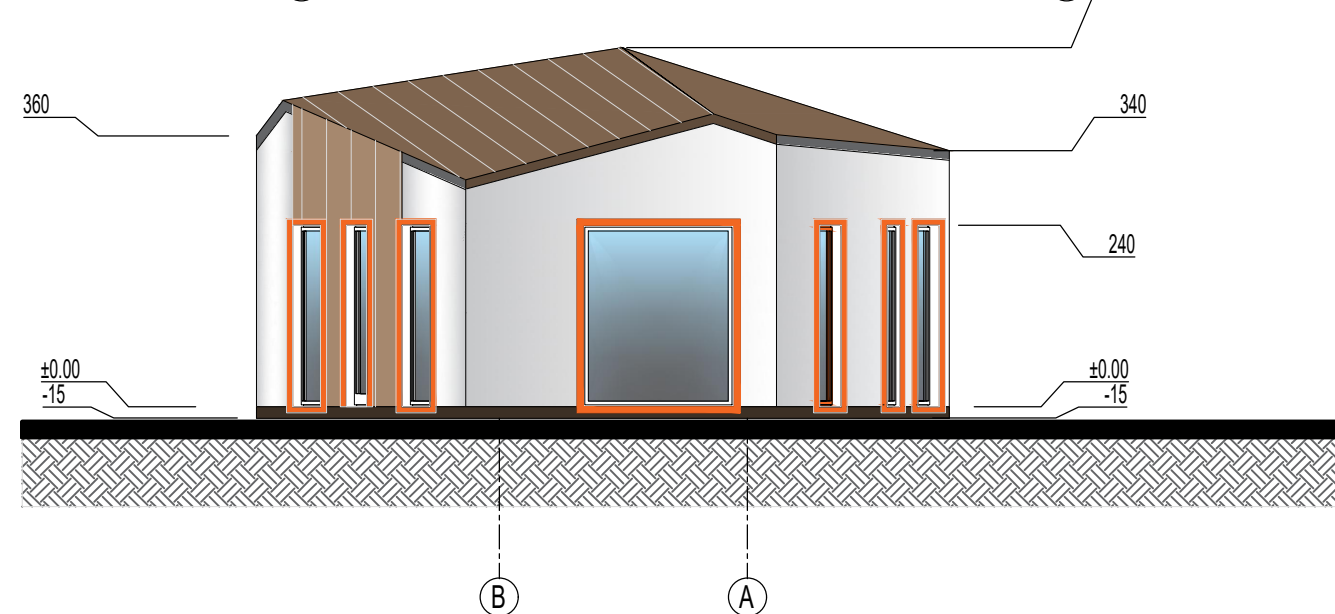
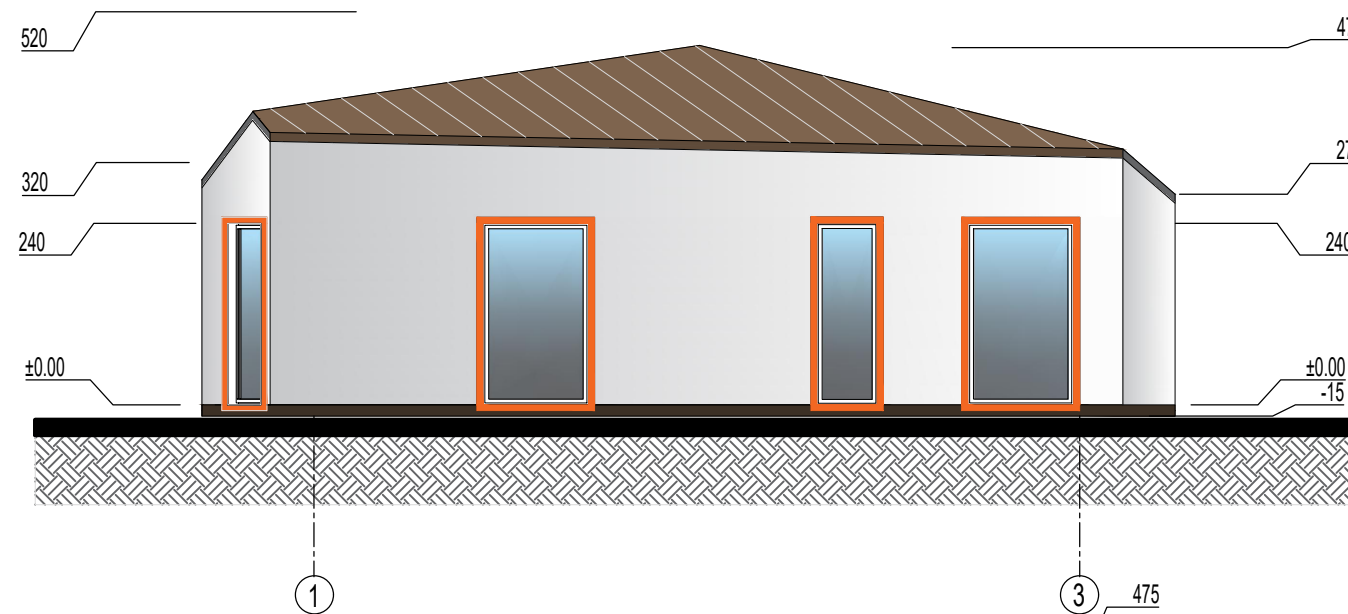
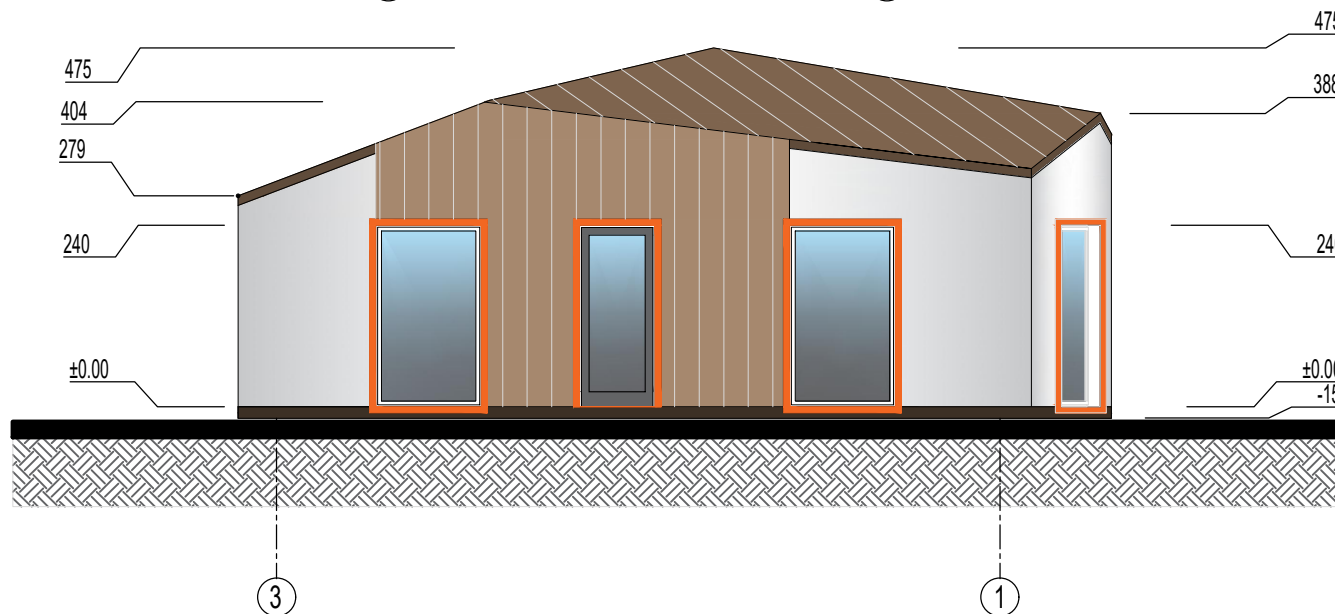
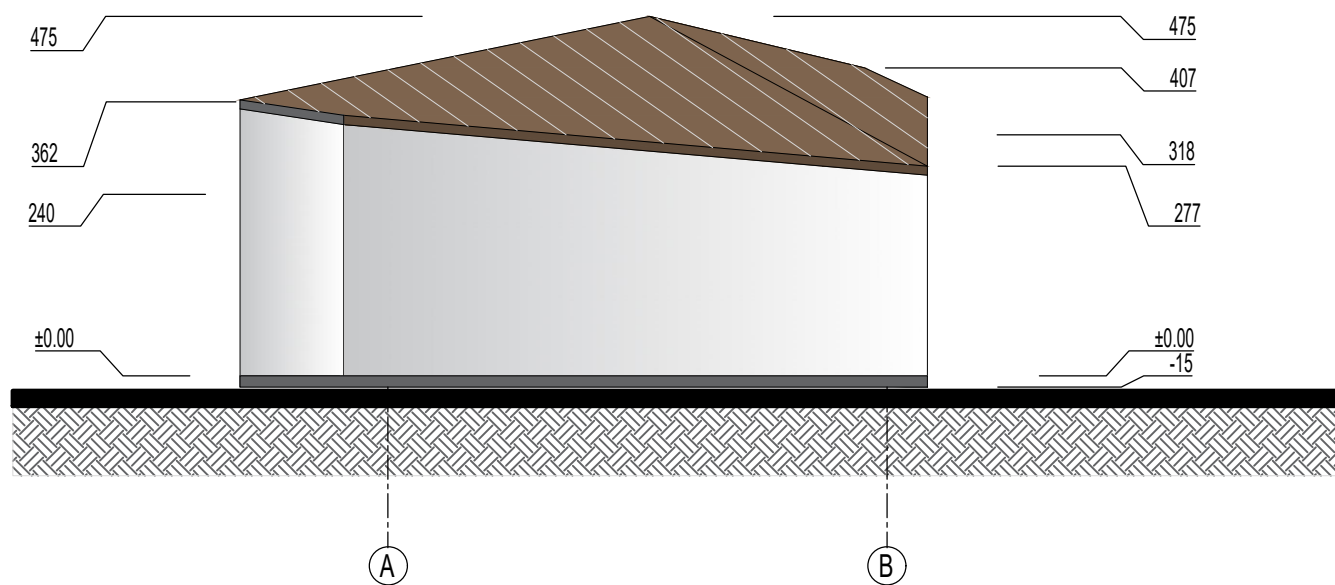

ADRESATO NR.	PROJEKTUOTOJAS Pastatų projektai, MB			OBJEKTAS	Trijų dvibučių ir trijų vienbučių gyvenamųjų namų Tylos g. 8, 8A, 10 Šakių k., Domeikavos sen., Kauno r. sav., stajbos projektas		
911A	PV	Kęstutis Šerpensas		2021	BREŽINYS M 1:100 STOGO PLANAS	LAIKA	
911A	PDV	Kęstutis Šerpensas	2021	0			
	Arch.	Aurimas Jusevičius	2021				
	Arch.	Lina Vaičiulionienė	2021				
ETAPAS	STATYTOJAS			ŽYMUO		LAPAS	
PP	UAB "S"			21-0208-PP		LAPŲ	
						1	1



SUTARTINIAI ŽYMĖJIMAI	
	FASADUI SKARDA. SPALVOS KODAS RR 887
	FASADO TINKAS. SPALVOS KODAS RAL 9010
	COKOLIO TINKAS. SPALVOS KODAS RAL 8019
	LANGŲ STIKLAS

ADRESATO NR.	PROJEKTUOTOJAS				OBJEKTAS	LAIKA
	Pastatų projektai, MB				Trijų dvibučių ir trijų vienbučių gyvenamųjų namų Tylos g. 8, 8A, 10 Šakių k., Domeikavos sen., Kauno r. sav., staybos projektas	0
911A	PV	Kęstutis Šerpenskas		2021		
911A	PDV	Kęstutis Šerpenskas		2021		
	Arch.	Aurimas Jusevičius		2021		
	Arch.	Lina Vaičiulionienė		2021		
ETAPAS	STATYTOJAS				ŽYMUO	LAPAS
PP	UAB "S"				21-0208-PP	LAPŲ
						1
						1

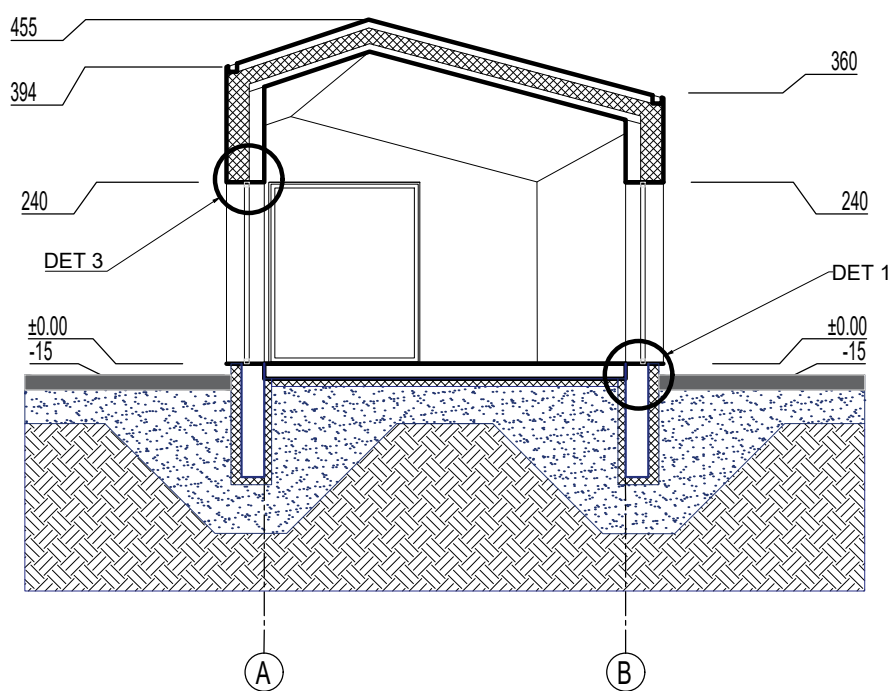

ADRESATO NR.	PROJEKTUOTOJAS Pastatų projektai, MB				OBJEKTAS	Trijų dvibučių ir trijų vienbučių gyvenamųjų namų Tylos g. 8, 8A, 10 Šakių k., Domeikavos sen., Kauno r. sav., statybos projektas		
911A	PV	Kęstutis Šerpenskas		2021	BREŽINYS M 1:100	PJŪVIS 1-1	LAIDA	0
911A	PDV	Kęstutis Šerpenskas	2021					
	Arch.	Aurimas Jusevičius	2021					
	Arch.	Lina Vaičiulionienė	2021					
ETAPAS	STATYTOJAS				ŽYMUO	LAPAS	LAPŲ	
PP	UAB "S"				21-0208-PP	1	1	

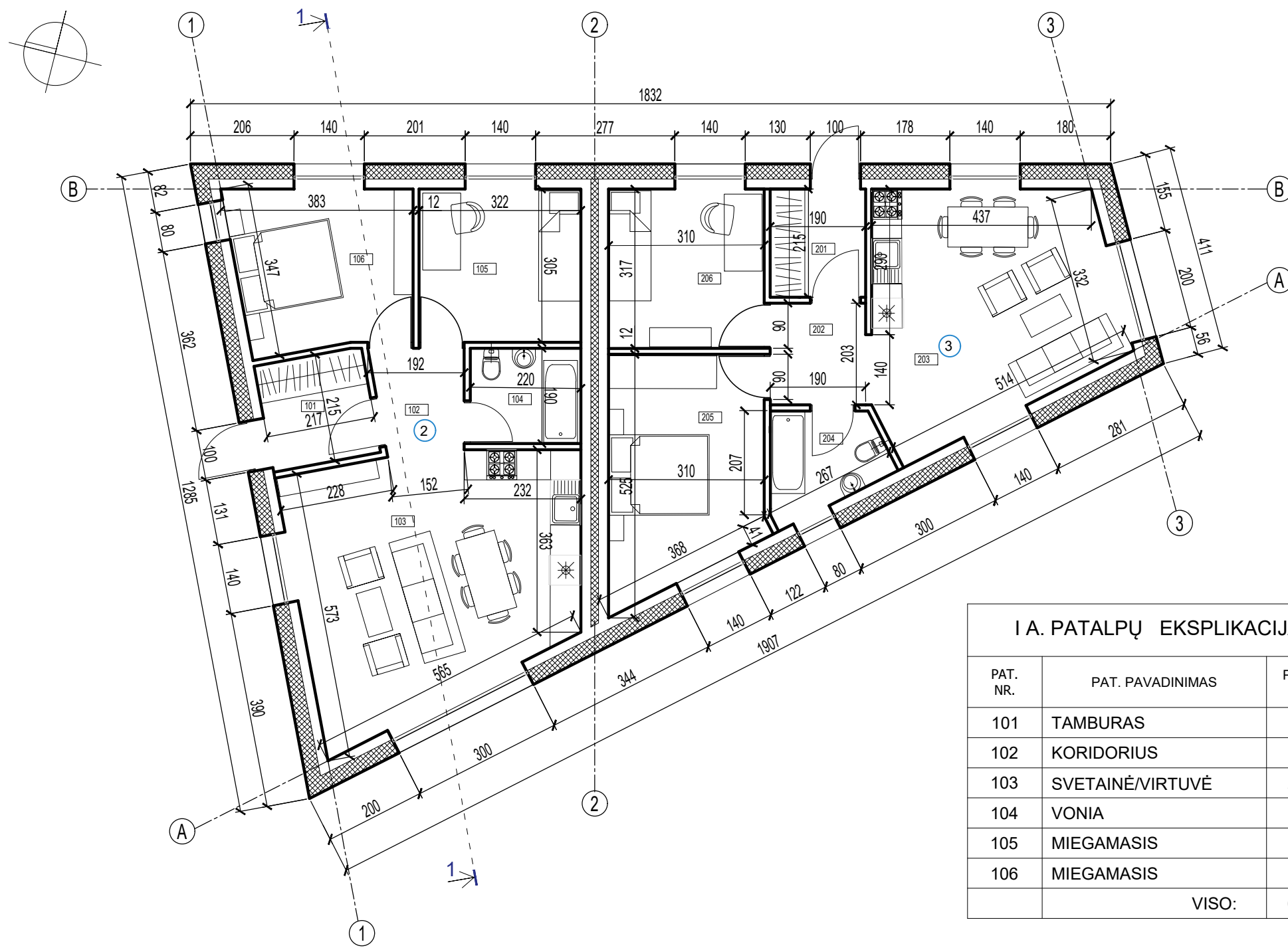

I A. PATALPŲ EKSPLIKACIJA		
PAT. NR.	PAT. PAVADINIMAS	PLOTAS m ²
101	TAMBURAS	4.65
102	KORIDORIUS	3.61
103	SVETAINĖ/VIRTUVĖ	27.39
104	VONIA	4.18
105	MIEGAMASIS	9.82
106	MIEGAMASIS	11.20
VISO:		60.85

I A. PATALPŲ EKSPLIKACIJA		
PAT. NR.	PAT. PAVADINIMAS	PLOTAS m ²
201	TAMBURAS	4.18
202	KORIDORIUS	3.86
203	SVETAINĖ/VIRTUVĖ	21.85
204	VONIA	4.28
205	MIEGAMASIS	13.86
206	MIEGAMASIS	9.83
VISO:		57.86



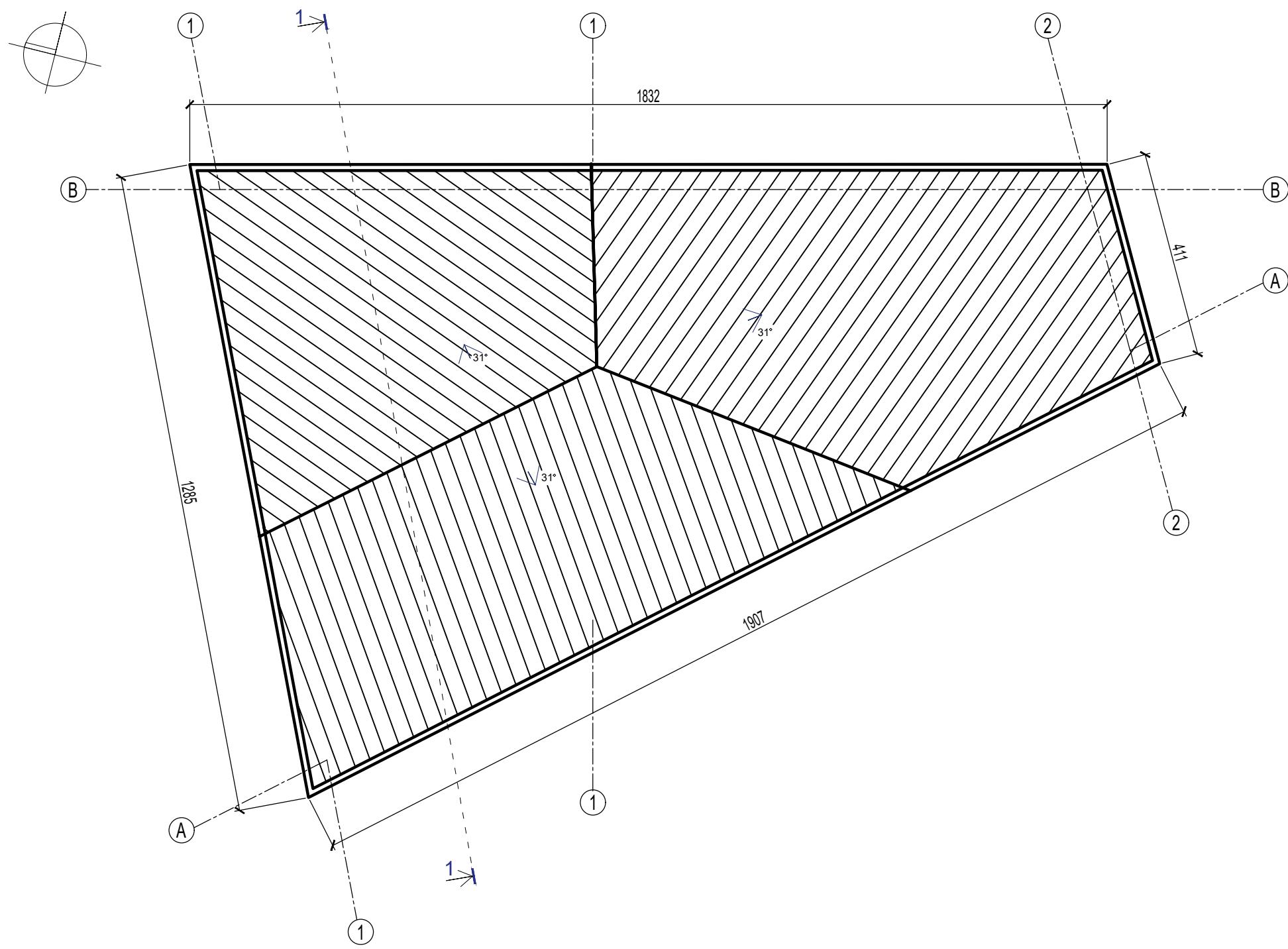

ADRESATO NR.	PROJEKTUOTOJAS Pastatų projektai, MB			OBJEKTAS	Trijų dvibučių ir trijų vienbučių gyvenamųjų namų Tylos g. 8, 8A, 10 Šakių k., Domeikavos sen., Kauno r. sav., statybos projektas		
911A	PV	Kęstutis Šerpenskas		2021	BREŽINYS M 1:100	LAPAS	LAPŲ
911A	PDV	Kęstutis Šerpenskas		2021			
	Arch.	Aurimas Jusevičius		2021			
	Arch.	Lina Vaičiulionienė		2021			
ETAPAS	STATYTOJAS			ŽYMUO	LAPAS LAPŲ		
PP	UAB "S"			21-0208-PP	1	1	

AUKŠTO PLANAS

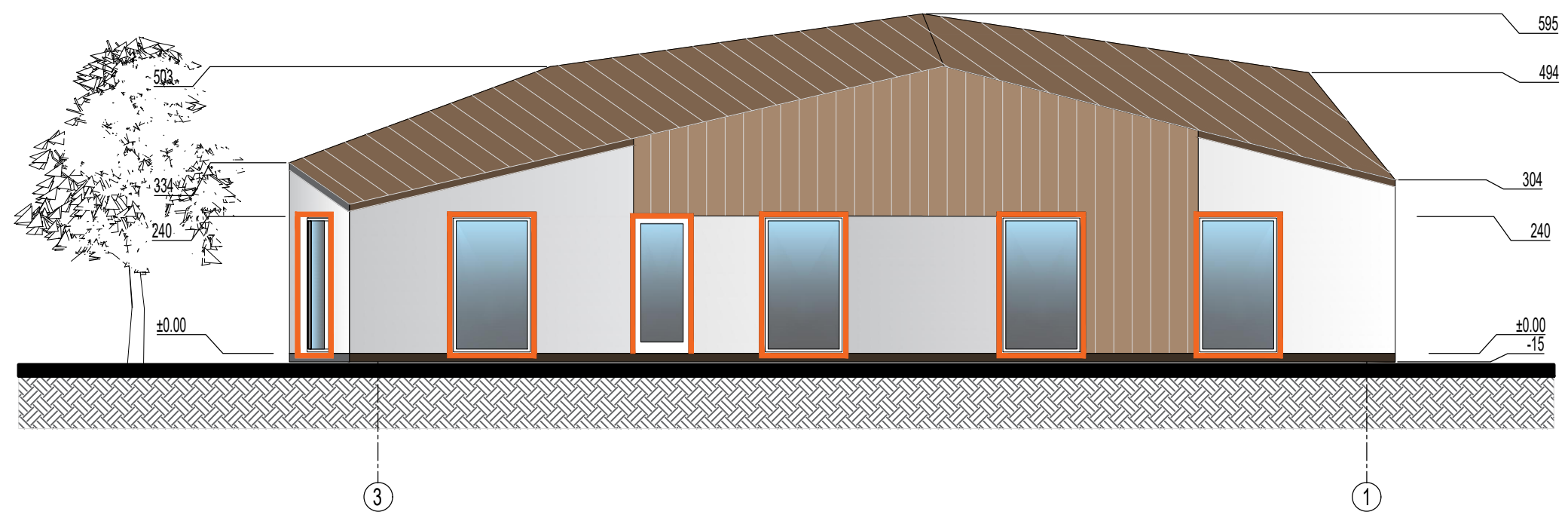
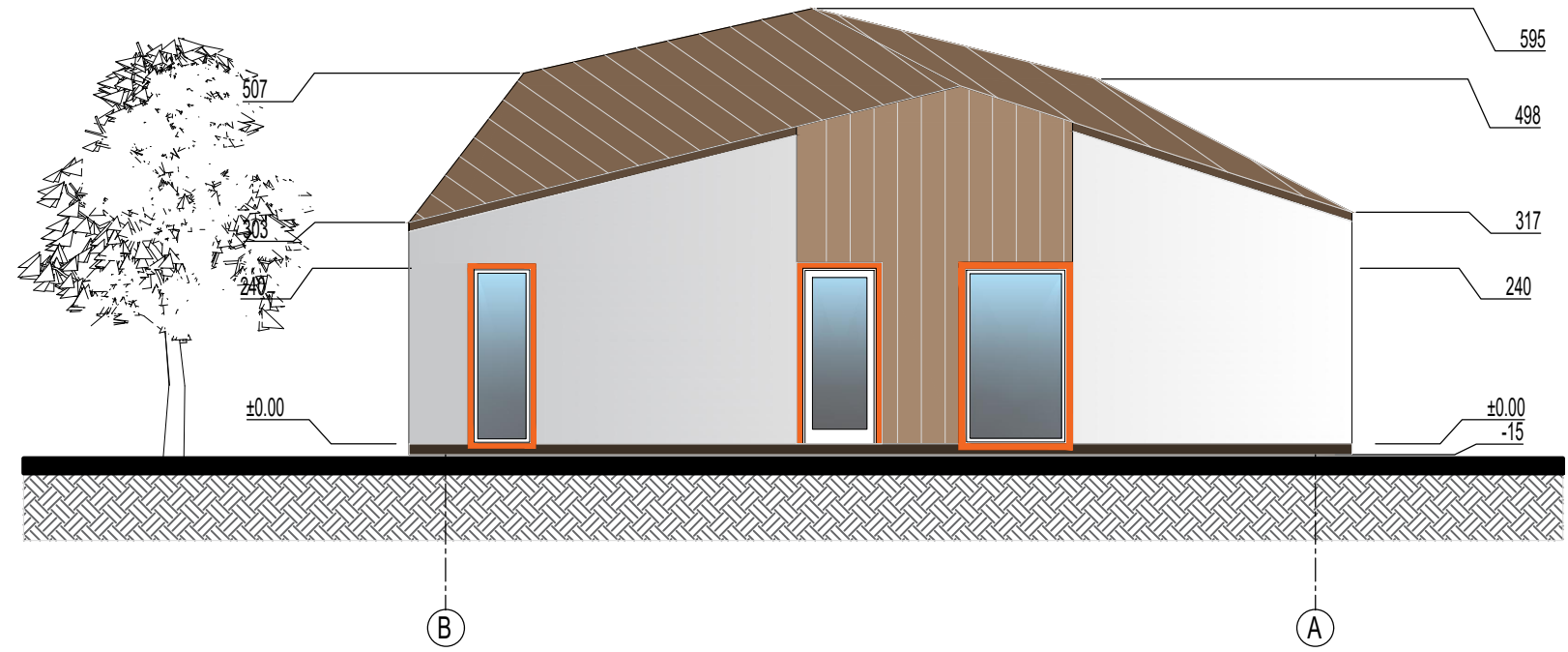

ADRESATO NR.	PROJEKTUOTOJAS Pastatų projektai, MB				OBJEKTAS	Trijų dvibučių ir trijų vienbučių gyvenamųjų namų Tylos g. 8, 8A, 10 Šakių k., Domeikavos sen., Kauno r. sav., stambos projektas		
911A	PV	Kęstutis Šerpenskas		2021	BREŽINYS M 1:100	STOGO PLANAS	LAIKA	0
911A	PDV	Kęstutis Šerpenskas		2021			LAPAS	LAPŲ
	Arch.	Aurimas Jusevičius		2021				
	Arch.	Lina Vaičiulionienė		2021				
ETAPAS	STATYTOJAS				ŽYMUO	21-0208-PP		
PP						1 1		





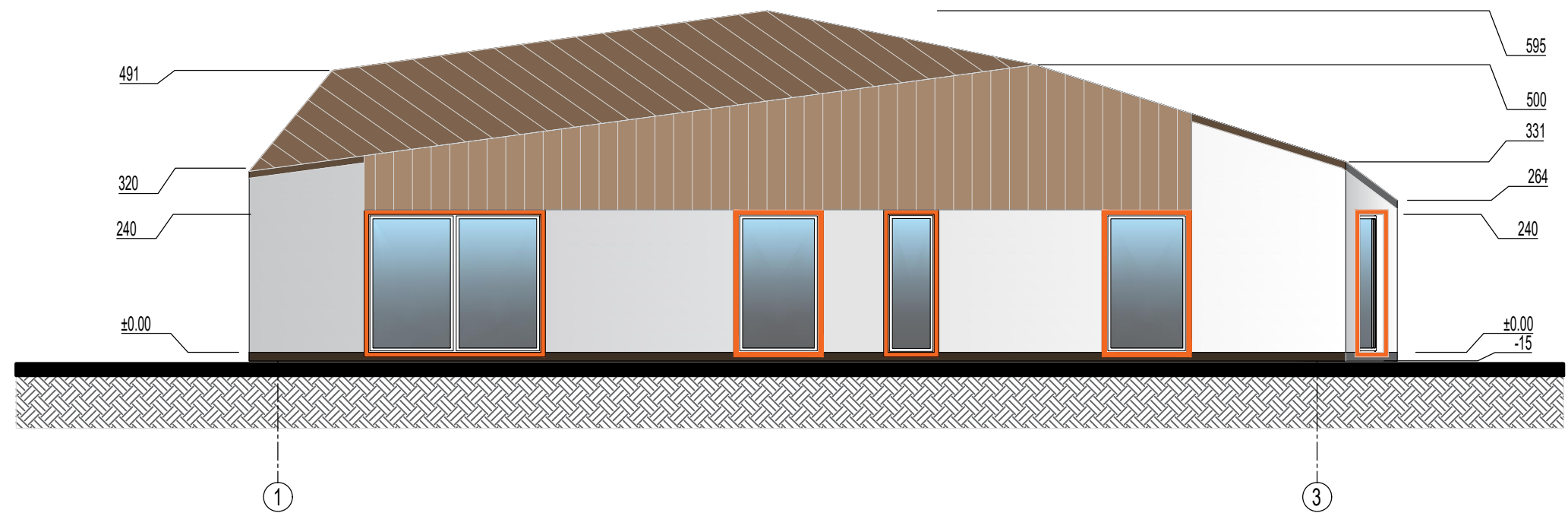
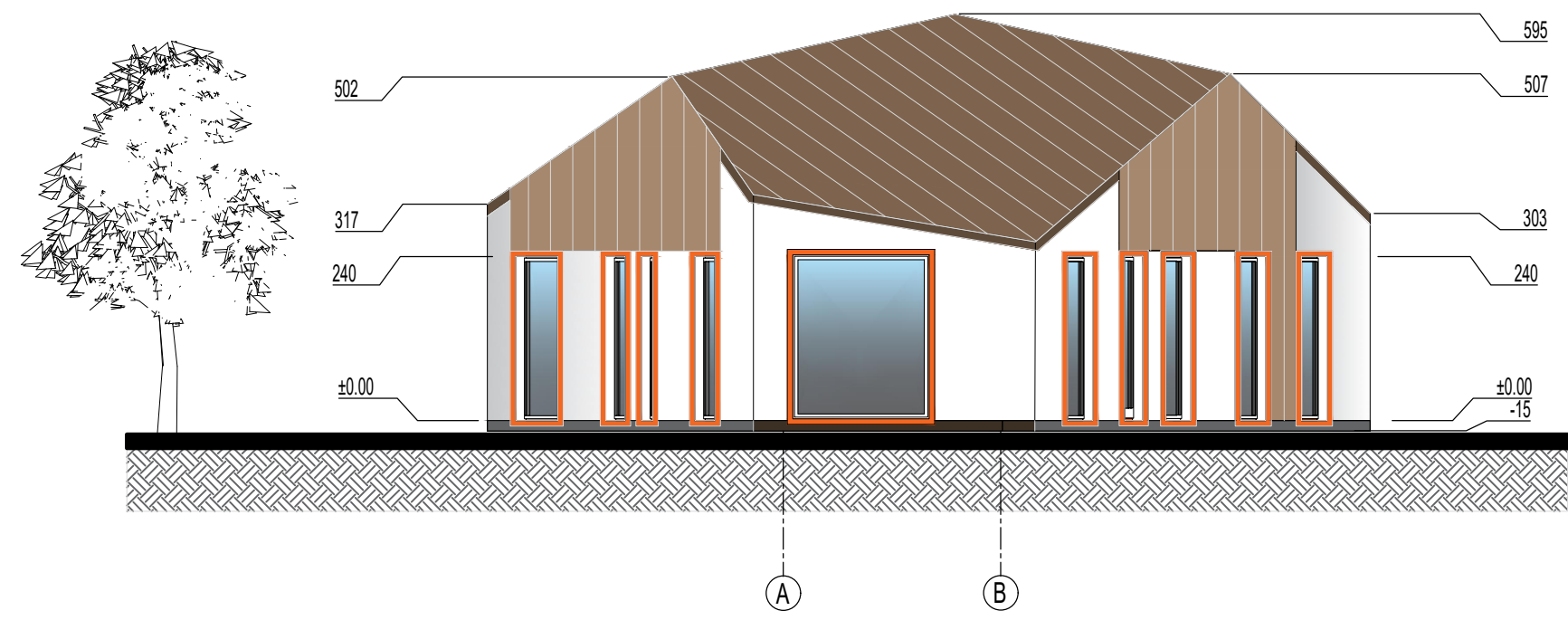

SUTARTINIAI ŽYMĖJIMAI	
	FASADUI SKARDA. SPALVOS KODAS RR 887
	FASADO TINKAS. SPALVOS KODAS RAL 9010
	COKOLIO TINKAS. SPALVOS KODAS RAL 8019
	LANGŲ STIKLAS

ADRESATO NR.	PROJEKTUOTOJAS	OBJEKTAS	
	Pastatų projektai, MB	Trijų dvibučių ir trijų vienbučių gyvenamųjų namų Tylos g. 8, 8A, 10 Šakių k., Domeikavos sen., Kauno r. sav., stajbos projektas	
911A	PV Kęstutis Šerpenskas	BREŽINYS M 1:100	LAIKA
911A	PDV Kęstutis Šerpenskas		0
	Arch. Aurimas Jusevičius		FASADAI TARP AŠIŲ B-A; 3-1
	Arch. Lina Vaičiulionienė	ŽYMUO	LAPAS
ETAPAS	STATYTOJAS		LAPŲ
PP	UAB "S"	21-0208-PP	1 1



SUTARTINIAI ŽYMĖJIMAI

	FASADUI SKARDA. SPALVOS KODAS RR 887
	FASADO TINKAS. SPALVOS KODAS RAL 9010
	COKOLIO TINKAS. SPALVOS KODAS RAL 8019
	LANGŲ STIKLAS

ADRESATO NR.	PROJEKTUOTOJAS	OBJEKTAS		
	Pastatų projektai, MB	Trijų dvibučių ir trijų vienbučių gyvenamųjų namų Tylos g. 8, 8A, 10 Šakių k., Domeikavos sen., Kauno r. sav., stajbos projektas		
911A	PV		Kęstutis Šerpenskas	2021
911A	PDV		Kęstutis Šerpenskas	2021
	Arch.		Aurimas Jusevičius	2021
	Arch.	Lina Vaičiulionienė	2021	
ETAPAS	STATYTOJAS	ŽYMUO	LAPAS	LAPŲ
PP	UAB "S"	21-0208-PP	1	1

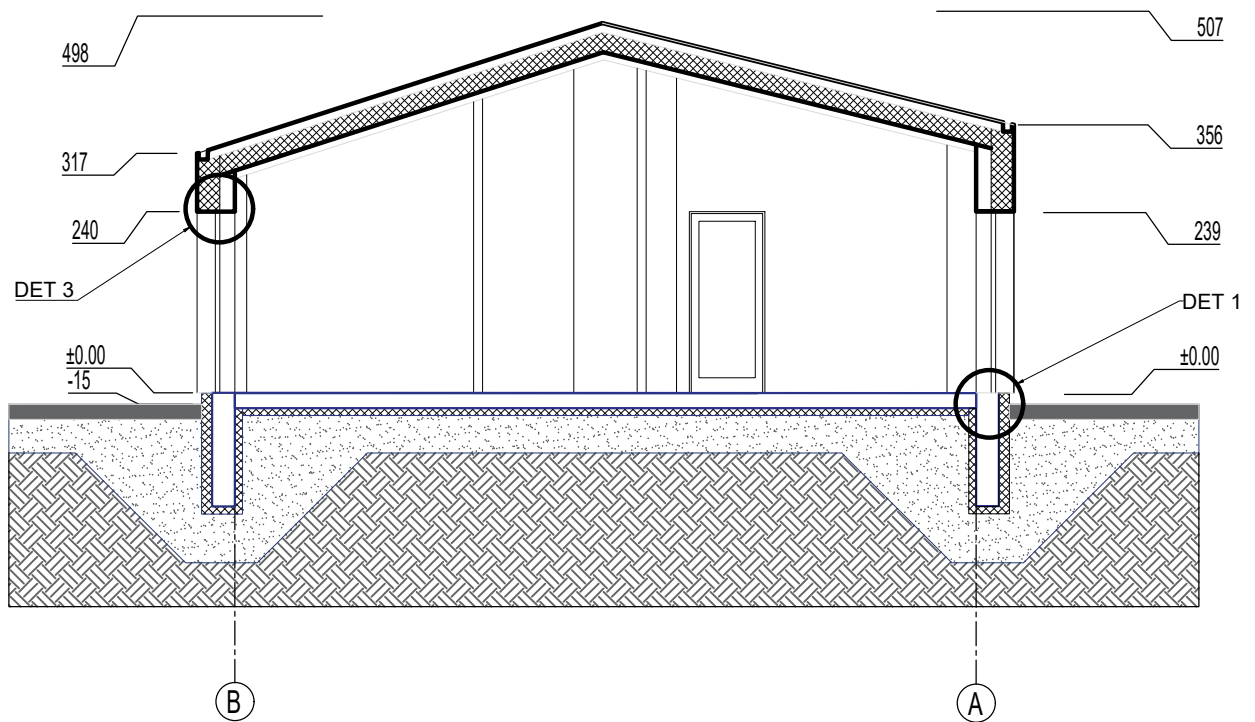

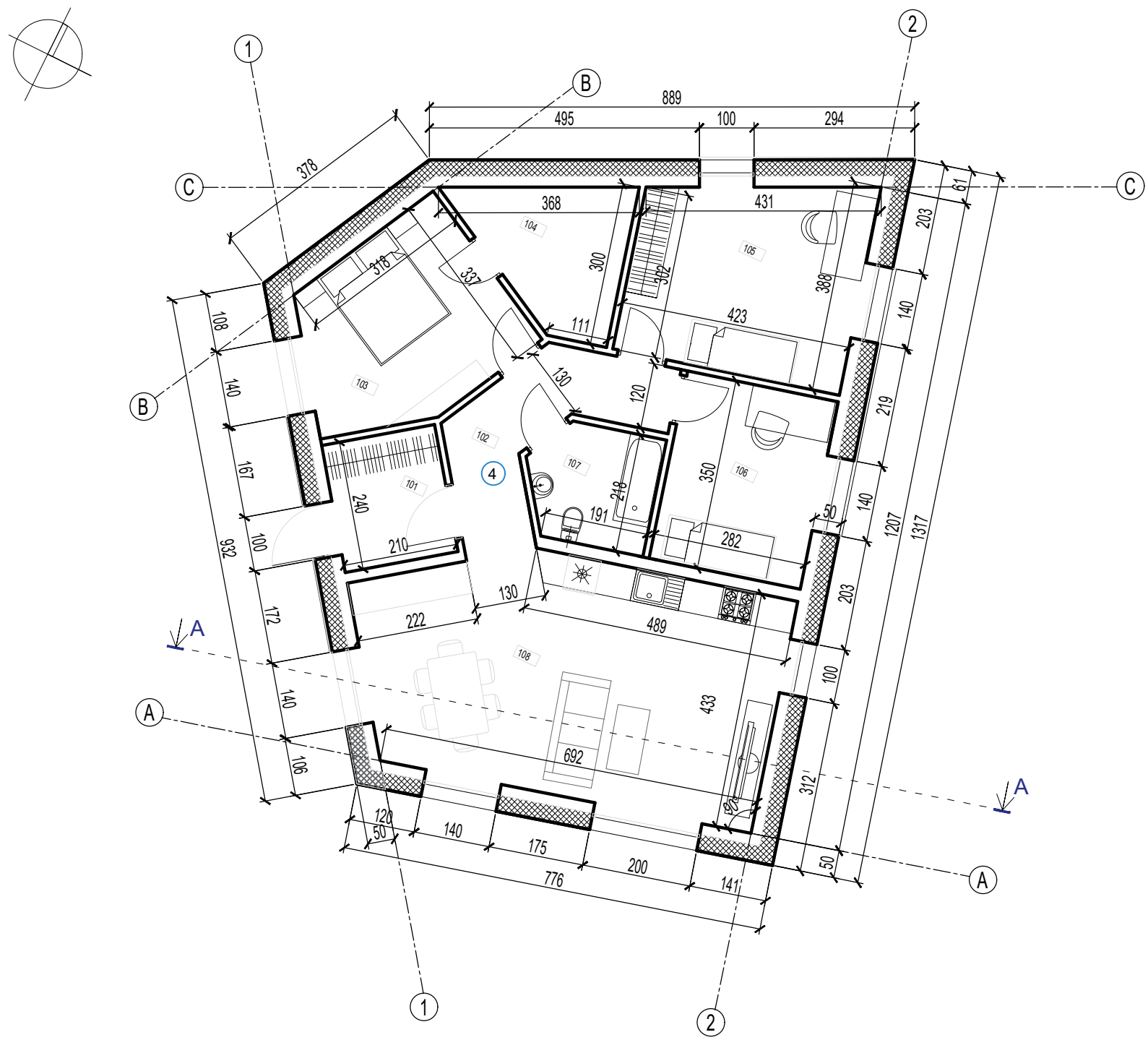

ADRESATO NR.	PROJEKTUOTOJAS Pastatų projektai, MB				OBJEKTAS	Trijų dvibučių ir trijų vienbučių gyvenamųjų namų Tylos g. 8, 8A, 10 Šakių k., Domeikavos sen., Kauno r. sav., staybos projektas		
911A	PV	Kęstutis Šerpenskas		2021	BREŽINYS M 1:100	PJŪVIS 1-1	LAIDA	0
911A	PDV	Kęstutis Šerpenskas	2021	LAPAS			LAPŲ	
	Arch.	Aurimas Jusevičius	2021	1			1	
	Arch.	Lina Vaičiulionienė	2021					
ETAPAS	STATYTOJAS				ŽYMUO			
PP	UAB "S"				21-0208-PP			



I A. PATALPŲ EKSPLIKACIJA		
PAT. NR.	PAT. PAVADINIMAS	PLOTAS m ²
101	TAMBURAS	5.04
102	KORIDORIUS	7.76
103	MIEGAMASIS	12.31
104	DRABUŽINĖ	6.65
105	KAMBARYS	14.58
106	KAMBARYS	9.80
107	VONIA	4.70
108	SVETAINĖ/VIRTUVĖ	31.45
VISO:		92.29

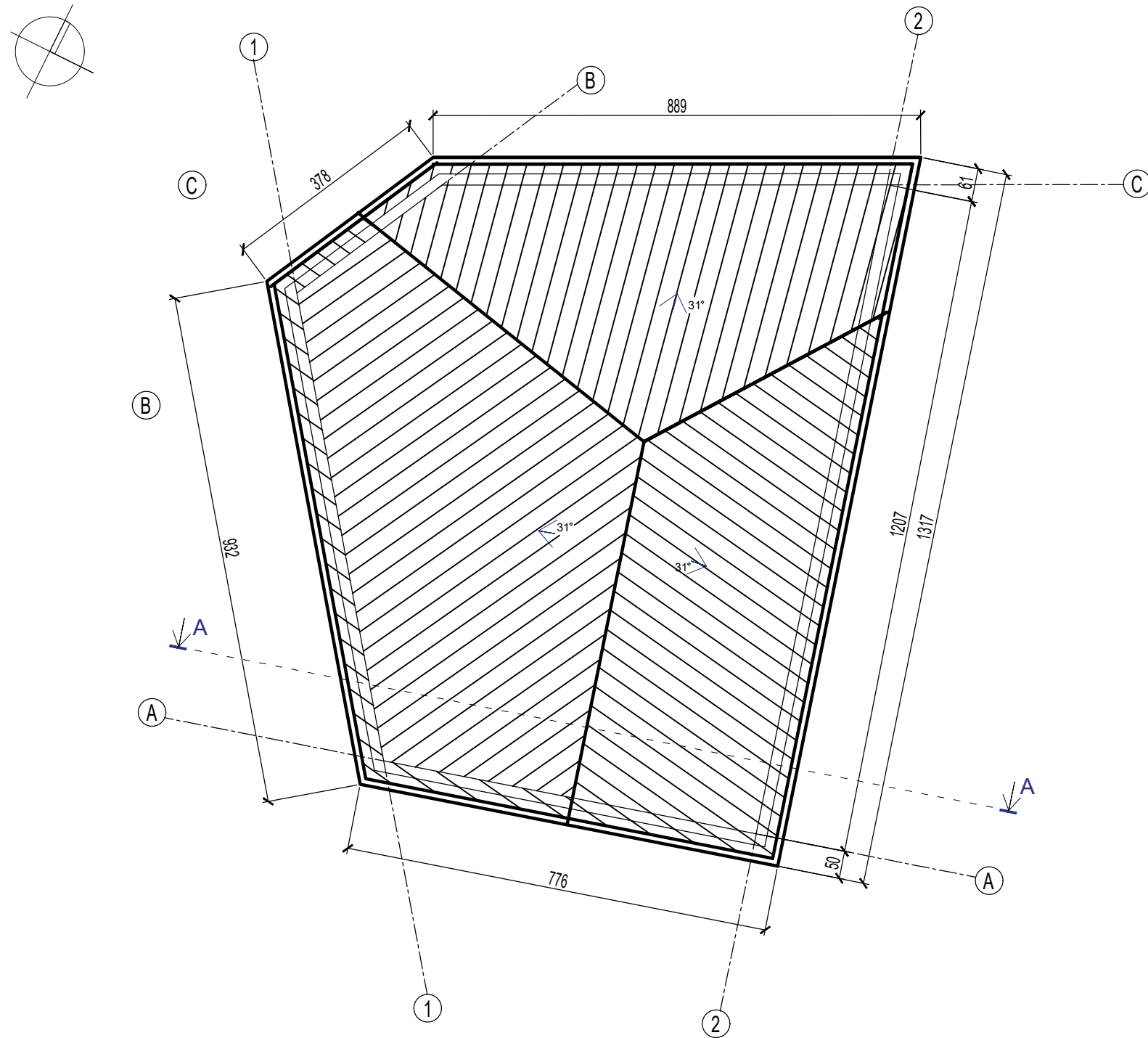



ADRESATO NR.	PROJEKTUOTOJAS Pastatų projektai, MB			OBJEKTAS	Trijų dvibučių ir trijų vienbučių gyvenamųjų namų Tylos g. 8, 8A, 10 Šakių k., Domeikavos sen., Kauno r. sav., stovybos projektas		
911A	PV	Kęstutis Šerpenskas		2021	BREŽINYS M 1:100 AUKŠTO PLANAS	LAIKA	
911A	PDV	Kęstutis Šerpenskas	2021	0			
	Arch.	Aurimas Jusevičius	2021				
	Arch.	Lina Vaičiulionienė	2021				
ETAPAS	STATYTOJAS			ŽYMUO	21-0208-PP	LAPAS	LAPŲ
PP	UAB "S"					1	1

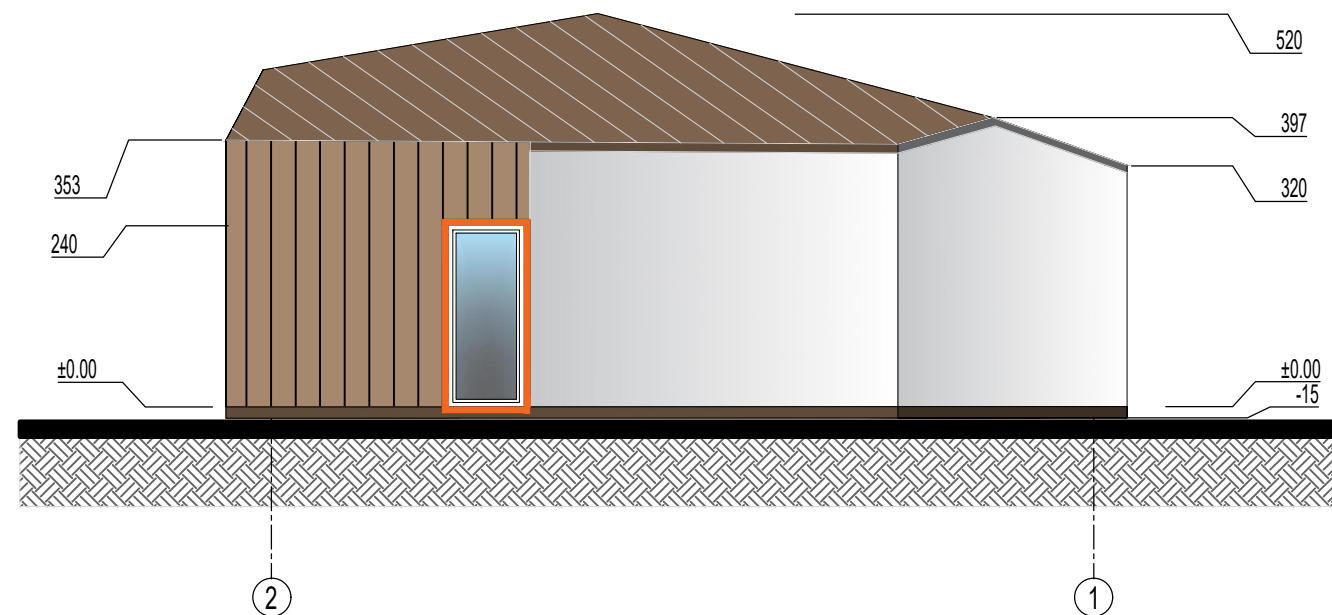
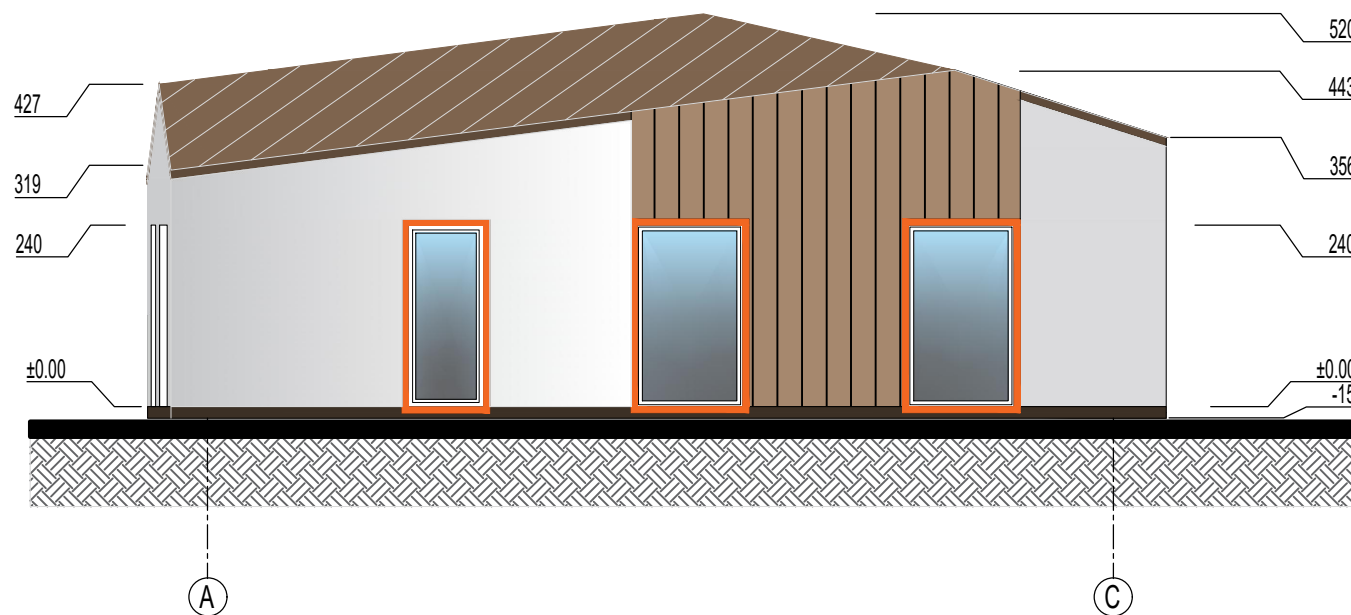
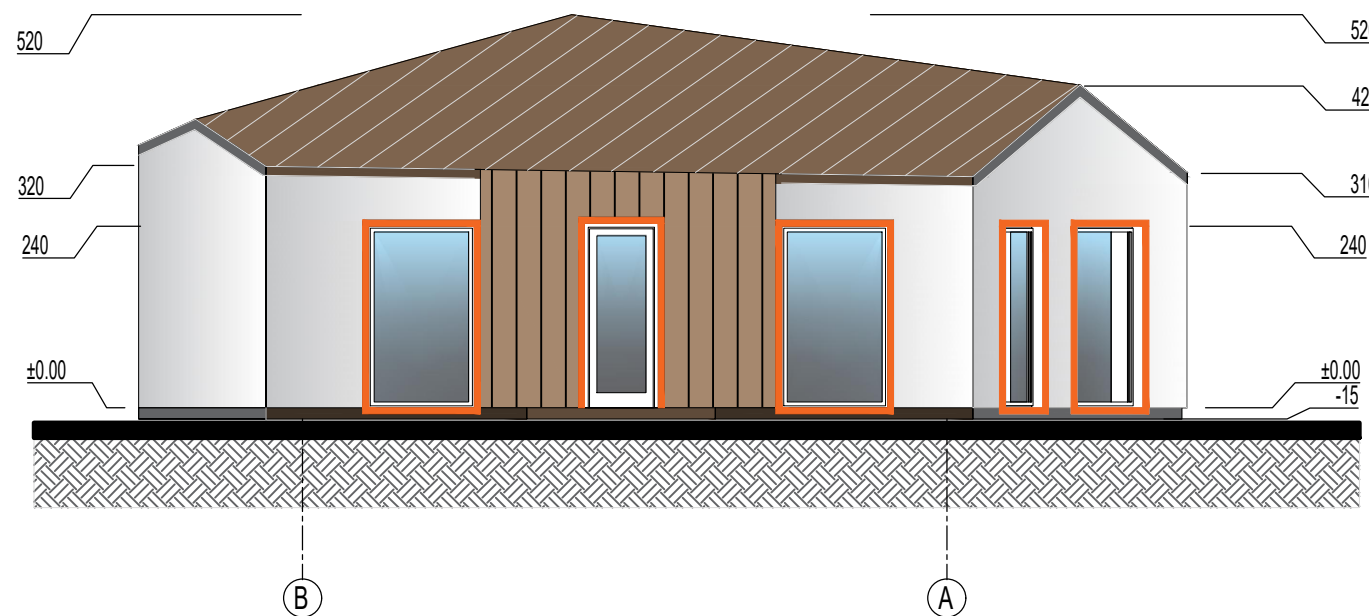
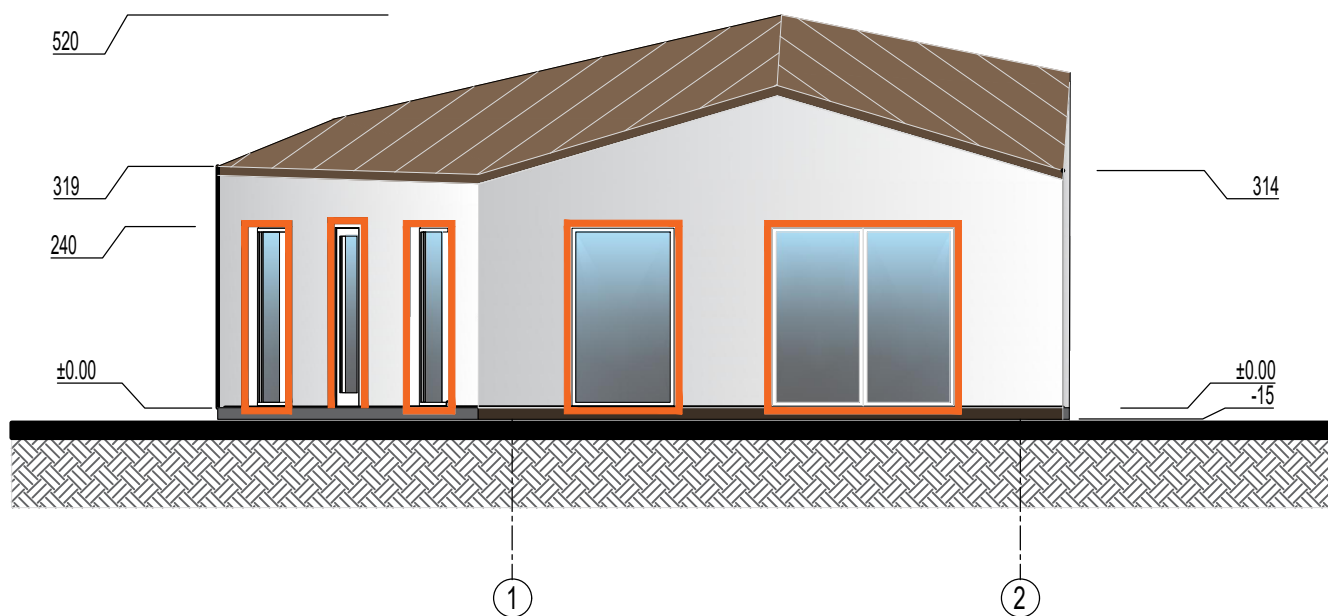

ADRESATO NR.	PROJEKTUOTOJAS Pastatų projektai, MB			OBJEKTAS	Trijų dvibučių ir trijų vienbučių gyvenamųjų namų Tylos g. 8, 8A, 10 Šakių k., Domeikavos sen., Kauno r. sav., stajbos projektas		
911A	PV	Kęstutis Šerpenskas		2021	BREŽINYS M 1:100 STOGO PLANAS	LAIDA	
911A	PDV	Kęstutis Šerpenskas	2021	0			
	Arch.	Aurimas Jusevičius	2021				
	Arch.	Lina Vaičiulionienė	2021				
ETAPAS	STATYTOJAS UAB "S"			ŽYMUO	21-0208-PP	LAPAS	LAPŲ
PP						1	1



SUTARTINIAI ŽYMĖJIMAI

	FASADUI SKARDA. SPALVOS KODAS RR 887
	FASADO TINKAS. SPALVOS KODAS RAL 9010
	COKOLIO TINKAS. SPALVOS KODAS RAL 8019
	LANGŲ STIKLAS

ADRESATO NR.	PROJEKTUOTOJAS Pastatų projektai, MB			OBJEKTAS	Trijų dvibučių ir trijų vienbučių gyvenamųjų namų Tylos g. 8, 8A, 10 Šakių k., Domeikavos sen., Kauno r. sav., stajbos projektas		
911A	PV	Kęstutis Šerpenskas		2021	BREŽINYS M 1:100	FASADAI TARP AŠIŲ 1-2; B-A; A-C; 2-1	LAIKA
911A	PDV	Kęstutis Šerpenskas	2021	0			
	Arch.	Aurimas Jusevičius		2021			
	Arch.	Lina Vaičiulionienė		2021			
ETAPAS	STATYTOJAS			ŽYMUO	LAPAS LAPŲ		
PP	UAB "S"			21-0208-PP	1 1		

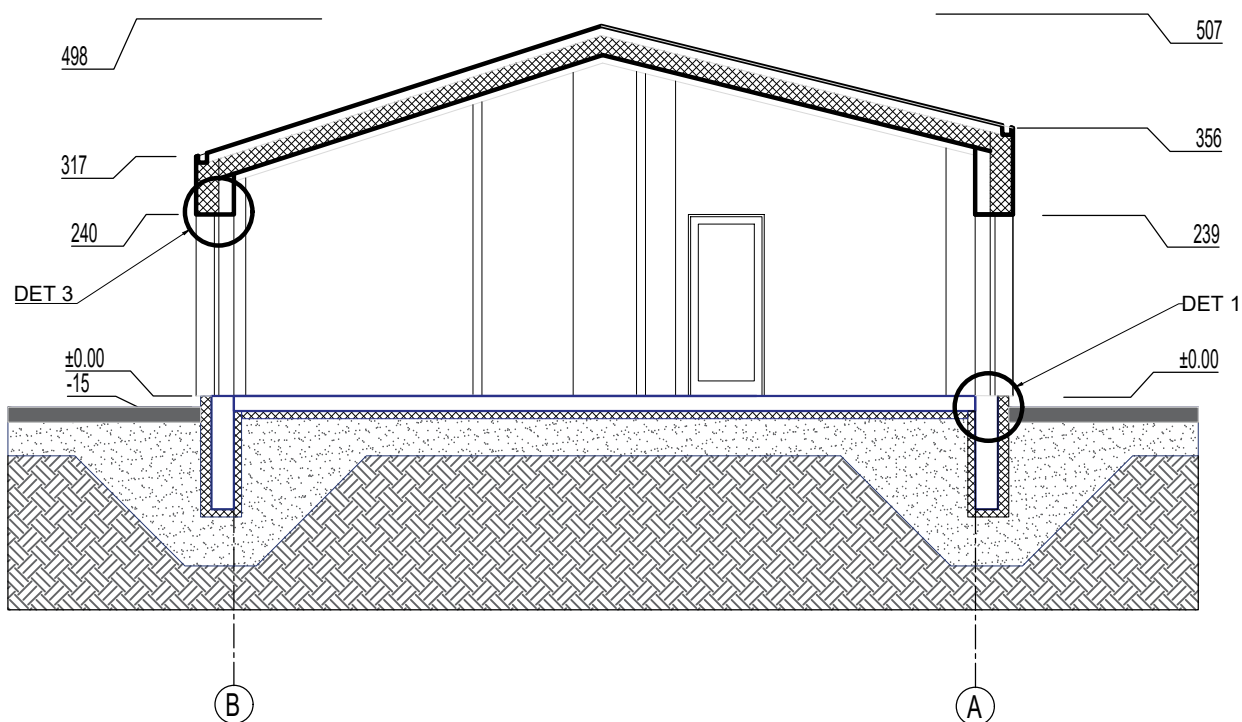

ADRESATO NR.	PROJEKTUOTOJAS Pastatų projektai, MB				OBJEKTAS	Trijų dvibučių ir trijų vienbučių gyvenamųjų namų Tylos g. 8, 8A, 10 Šakių k., Domeikavos sen., Kauno r. sav., stajbos projektas		
911A	PV	Kęstutis Šerpenskas		2021	BREŽINYS M 1:100	PJŪVIS 1-1	LAIKA	0
911A	PDV	Kęstutis Šerpenskas		2021				
	Arch.	Aurimas Jusevičius		2021				
	Arch.	Lina Vaičiulionienė		2021				
ETAPAS	STATYTOJAS				ŽYMUO	LAPAS	LAPŲ	
PP	UAB "S"				21-0208-PP	1	1	

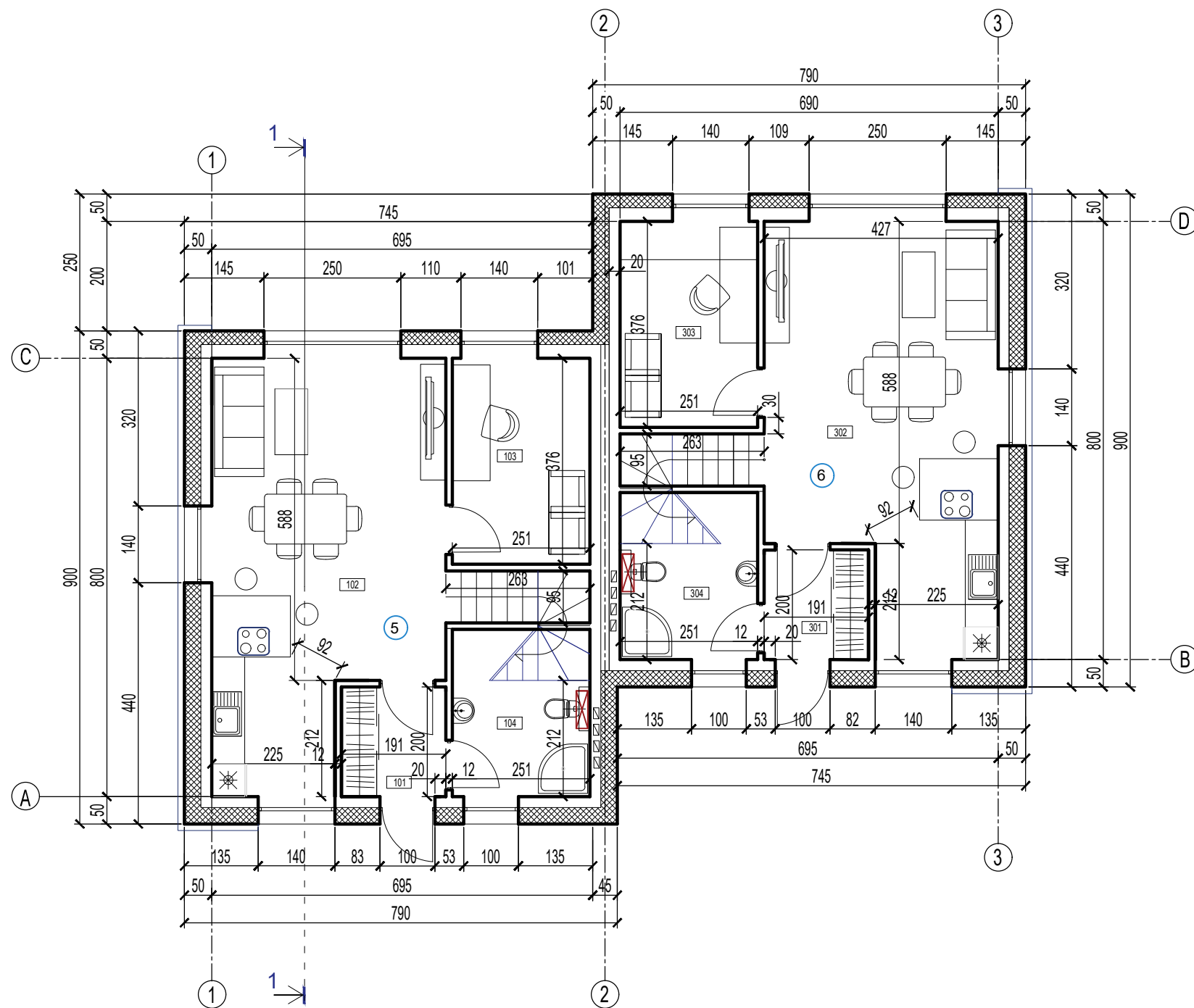
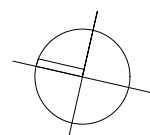

1 BUTO PATALPŲ EKSPLIKACIJA

PAT. NR.	PAT. PAVADINIMAS	PLOTAS m ²
101	TAMBURAS	3.82
102	VIRTUVĖ/SVETAINĖ	31.49
103	KAMBARYS	9.44
104	KATILINĖ/WC	5.02
VISO:		49.77
VISO 1 BUTE:		97.30 M²

2 BUTO PATALPŲ EKSPLIKACIJA

PAT. NR.	PAT. PAVADINIMAS	PLOTAS m ²
301	TAMBURAS	3.82
302	VIRTUVĖ/SVETAINĖ	31.49
303	KAMBARYS	9.44
304	KATILINĖ/WC	5.02
VISO:		49.77
VISO 2 BUTE:		97.30 M²

ADRESATO NR.	PROJEKTUOTOJAS Pastatų projektai, MB			OBJEKTAS	Trijų dvibučių ir trijų vienbučių gyvenamųjų namų Tylos g. 8, 8A, 10 Šakių k., Domeikavos sen., Kauno r. sav., stajbos projektas	
911A	PV	Kęstutis Šerpenskas		2021	PIRMO AUKŠTO PLANAS	LAIDA 0
911A	PDV	Kęstutis Šerpenskas	2021			
	Arch.	Aurimas Jusevičius	2021			
	Arch.	Lina Vaičiulionienė	2021			
ETAPAS	STATYTOJAS			ŽYMUO	LAPAS	LAPŲ
PP	UAB "S"			21-0208-PP	1	1

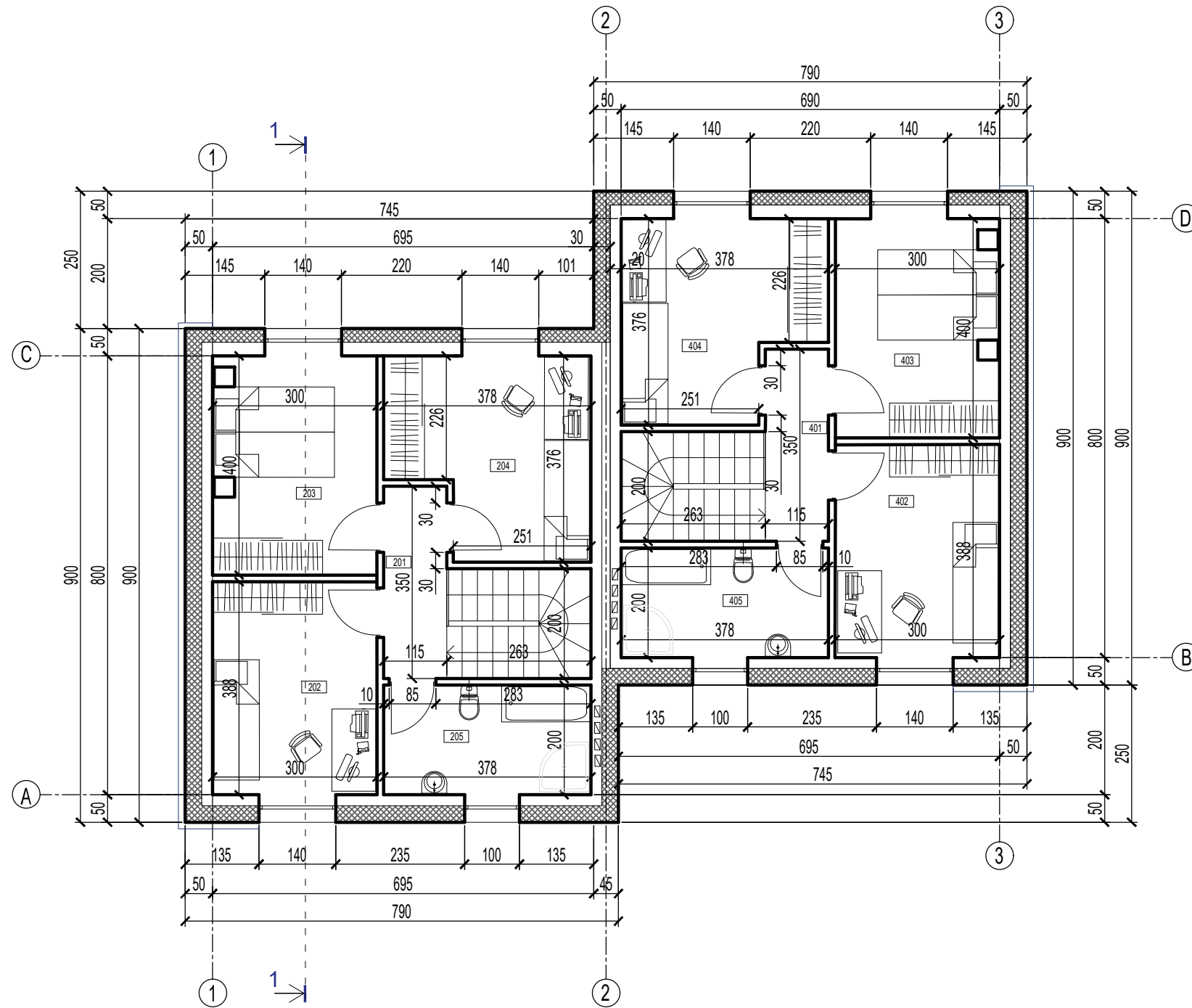

1 BUTO PATALPŲ EKSPLIKACIJA

PAT. NR.	PAT. PAVADINIMAS	PLOTAS m ²
201	KORIDORIUS	4.03
202	VONIA	7.56
203	KAMBARYS	11.64
204	KAMBARYS	12.00
205	KAMBARYS	12.30
VISO:		47.53

VISO 1 BUTE: 97.30 M²

2 BUTO PATALPŲ EKSPLIKACIJA

PAT. NR.	PAT. PAVADINIMAS	PLOTAS m ²
401	KORIDORIUS	4.03
402	VONIA	7.56
403	KAMBARYS	11.64
404	KAMBARYS	12.00
405	KAMBARYS	12.30
VISO:		47.53



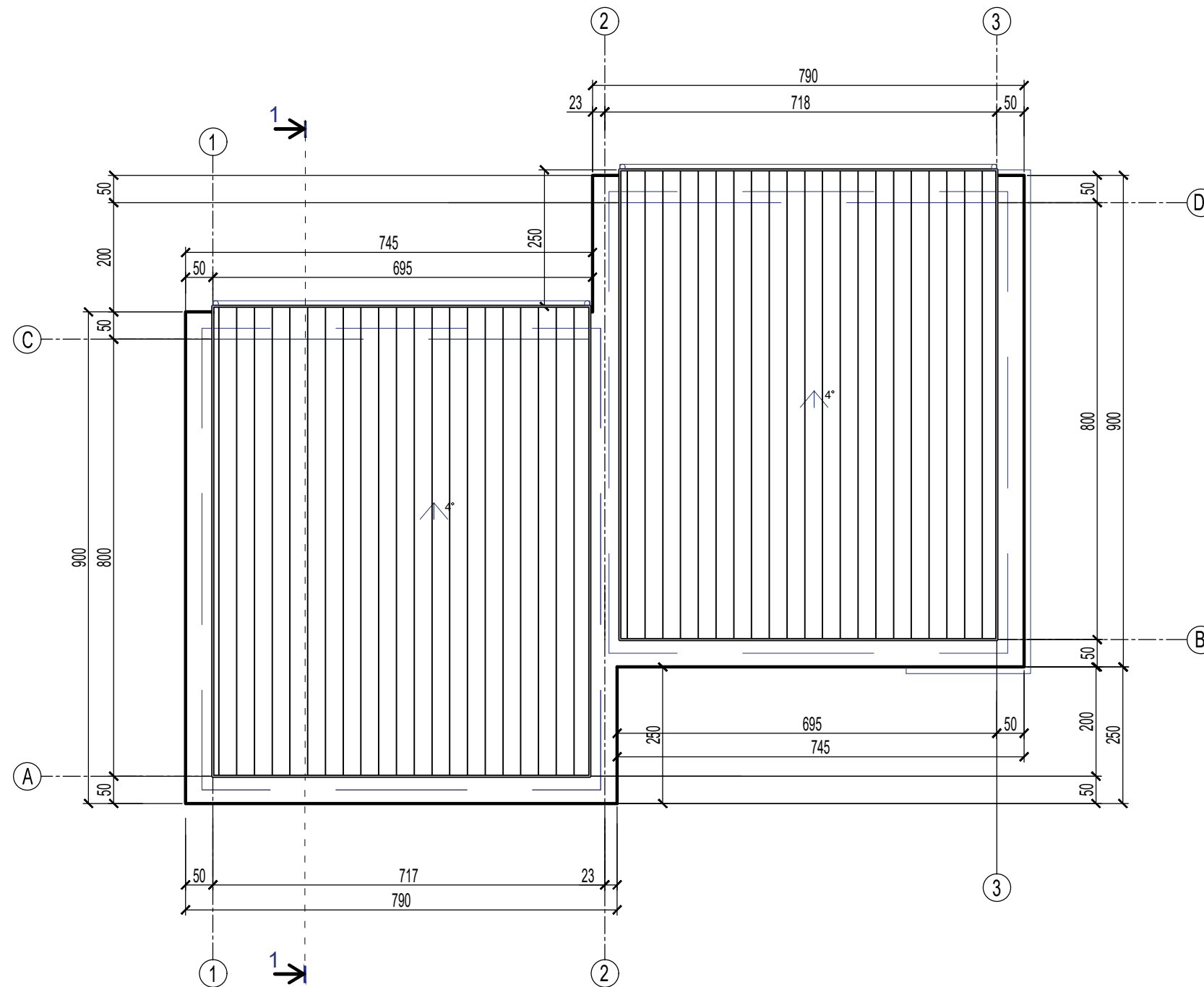

VISO 2 BUTE: 97.30 M²

ADRESATO NR.	PROJEKTUOTOJAS			OBJEKTAS	Trijų dvibučių ir trijų vienbučių gyvenamųjų namų Tylos g. 8, 8A, 10 Šakių k., Domeikavos sen., Kauno r. sav., stąybos projektas		
911A	PV	Kęstutis Šerpensas	2021	BREŽINYS M 1:100	ANTRO AUKŠTO PLANAS	LAPAS	LAPŲ
911A	PDV	Kęstutis Šerpensas	2021				
	Arch.	Aurimas Jusevičius	2021				
	Arch.	Lina Vaičiulionienė	2021				
ETAPAS	STATYTOJAS			ŽYMUO	LAPAS LAPŲ		
PP	UAB "S"			21-0208-PP	1 1		

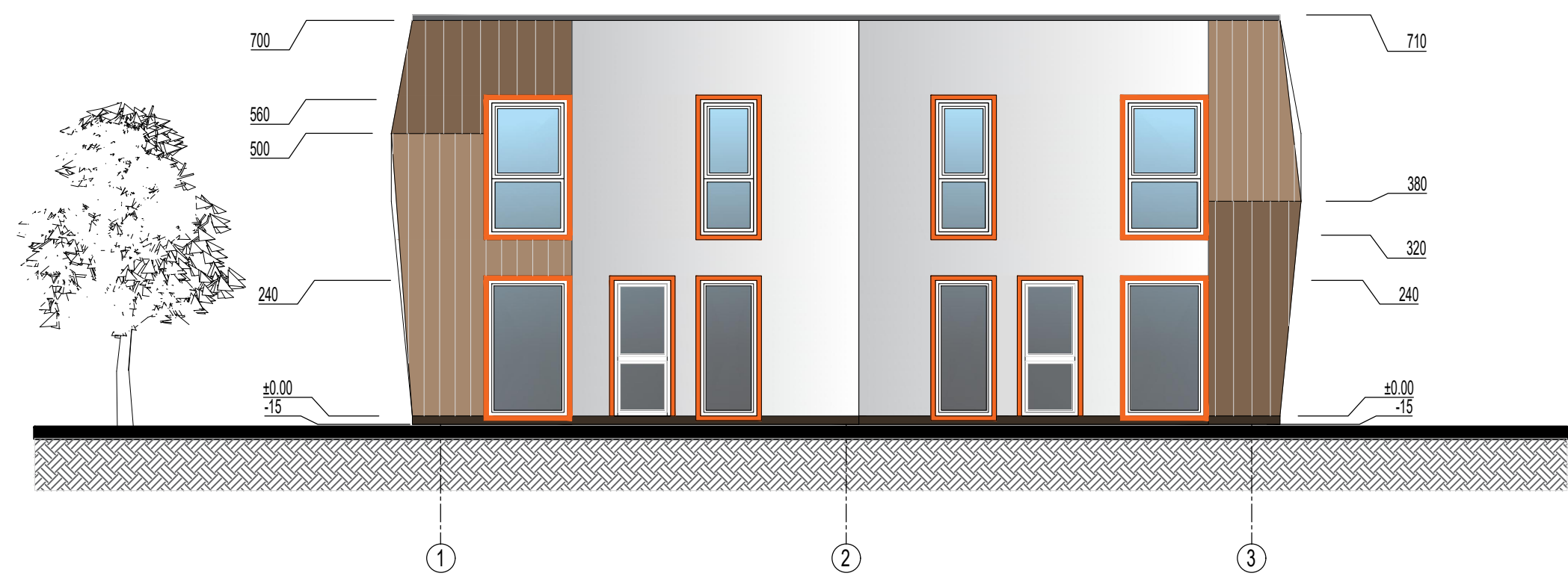
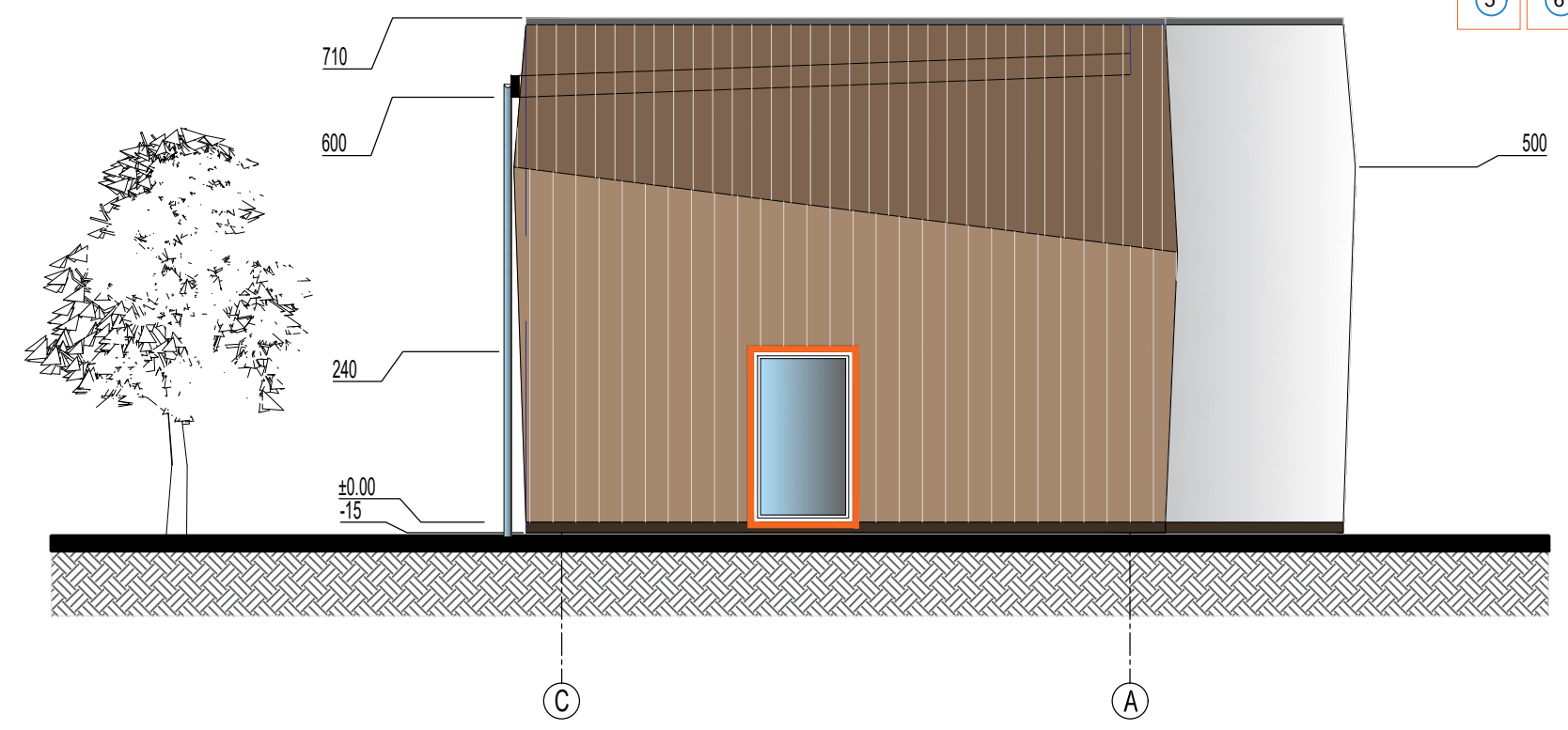

ADRESATO NR.	PROJEKTUOTOJAS Pastatų projektai, MB				OBJEKTAS	Trijų dvibučių ir trijų vienbučių gyvenamųjų namų Tylos g. 8, 8A, 10 Šakių k., Domeikavos sen., Kauno r. sav., stambos projektas		
911A	PV	Kęstutis Šerpenskas		2021	BREŽINYS M 1:100	STOGO PLANAS	LAIKA	0
911A	PDV	Kęstutis Šerpenskas		2021				
	Arch.	Aurimas Jusevičius	2021					
	Arch.	Lina Vaičiulionienė	2021					
ETAPAS	STATYTOJAS				ŽYMUO	21-0208-PP	LAPAS	LAPŲ
PP							1	1





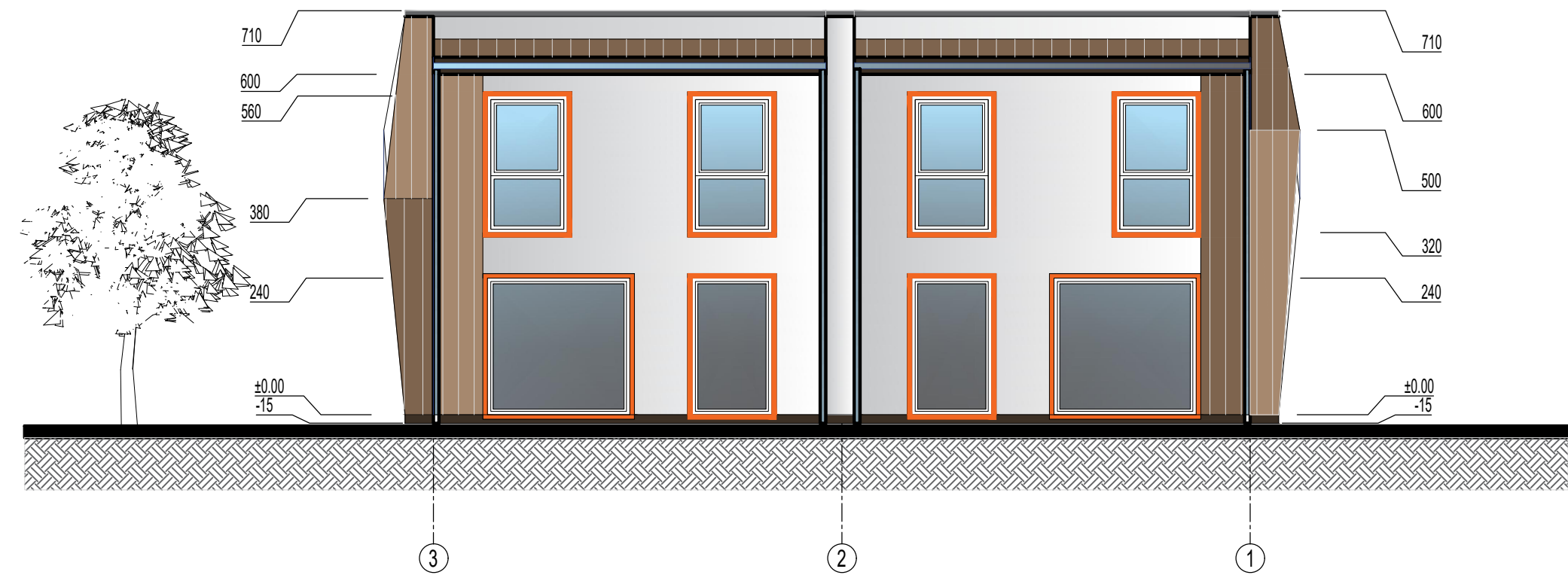
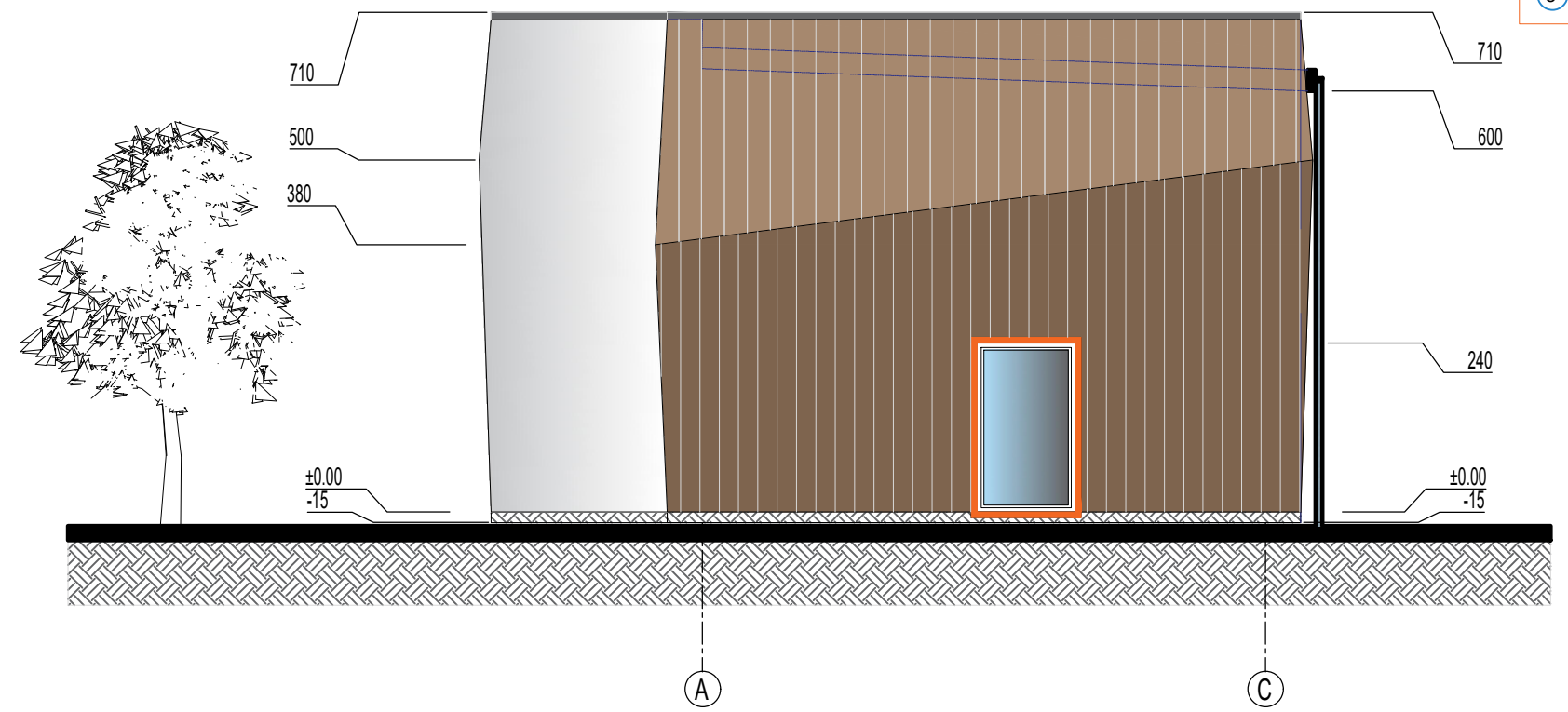

SUTARTINIAI ŽYMĖJIMAI	
	FASADUI SKARDA. SPALVOS KODAS RR 887
	FASADO TINKAS. SPALVOS KODAS RAL 9010
	COKOLIO TINKAS. SPALVOS KODAS RAL 8019
	LANGŲ STIKLAS

ADRESATO NR.	PROJEKTUOTOJAS	Pastatų projektai, MB		OBJEKTAS	Trijų dvibučių ir trijų vienbučių gyvenamųjų namų Tylos g. 8, 8A, 10 Šakių k., Domeikavos sen., Kauno r. sav., stajbos projektas	
911A	PV	Kęstutis Šerpenskas		2021	BREŽINYS M 1:100	LAIDA 0
911A	PDV	Kęstutis Šerpenskas	2021			
	Arch.	Aurimas Jusevičius	2021			
	Arch.	Lina Vaičiulionienė	2021		FASADAI TARP AŠIŲ C-A; 1-3	
ETAPAS	STATYTOJAS	UAB "S"		ŽYMUO	21-0208-PP	LAPAS 1
PP						LAPŲ 1



SUTARTINIAI ŽYMĖJIMAI

	FASADUI SKARDA. SPALVOS KODAS RR 887
	FASADO TINKAS. SPALVOS KODAS RAL 9010
	COKOLIO TINKAS. SPALVOS KODAS RAL 8019
	LANGŲ STIKLAS

ADRESATO NR.	PROJEKTUOTOJAS	OBJEKTAS	
	Pastatų projektai, MB	Trijų dvibučių ir trijų vienbučių gyvenamųjų namų Tylos g. 8, 8A, 10 Šakių k., Domeikavos sen., Kauno r. sav., stajbos projektas	
911A	PV Kęstutis Šerpenskas	BREŽINYS	M 1:100 LAIDA
911A	PDV Kęstutis Šerpenskas	FASADAI TARP AŠIŲ A-C; 3-1	
	Arch. Aurimas Jusevičius		0
	Arch. Lina Vaičiulionienė		
ETAPAS	STATYTOJAS	ŽYMUO	LAPAS LAPŲ
PP	UAB "S"	21-0208-PP	1 1

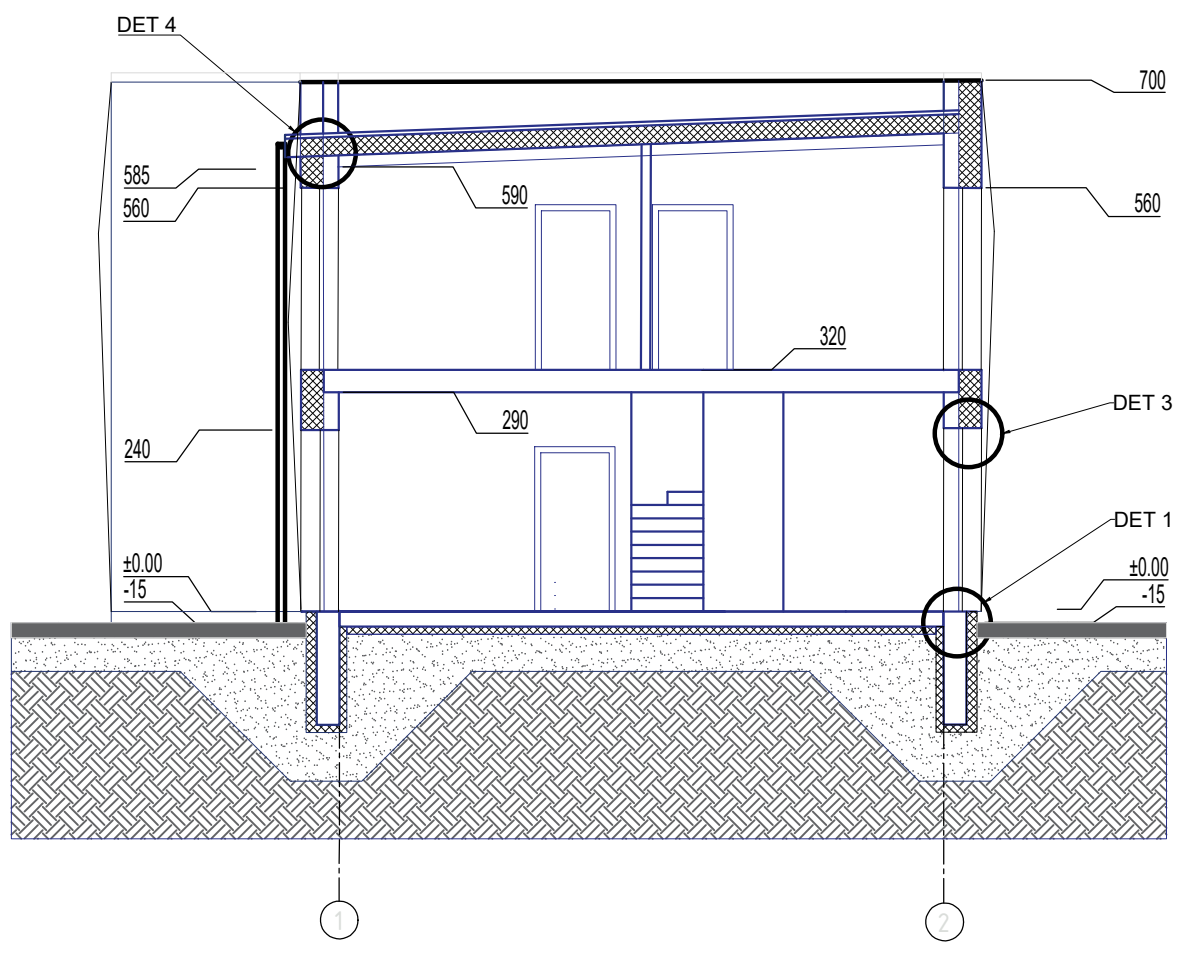

ADRESATO NR.	PROJEKTUOTOJAS Pastatų projektai, MB				OBJEKTAS	Trijų dvibučių ir trijų vienbučių gyvenamųjų namų Tylos g. 8, 8A, 10 Šakių k., Domeikavos sen., Kauno r. sav., staybos projektas			
911A	PV	Kęstutis Šerpensas		2021	BREŽINYS M 1:100	PJŪVIS 1-1	LAIDA	0	
911A	PDV	Kęstutis Šerpensas		2021					
	Arch.	Aurimas Jusevičius		2021					
	Arch.	Lina Vaičiulionienė		2021					
ETAPAS	STATYTOJAS				ŽYMUO	LAPAS	LAPŲ		
PP	UAB "S"				21-0208-PP	1	1		

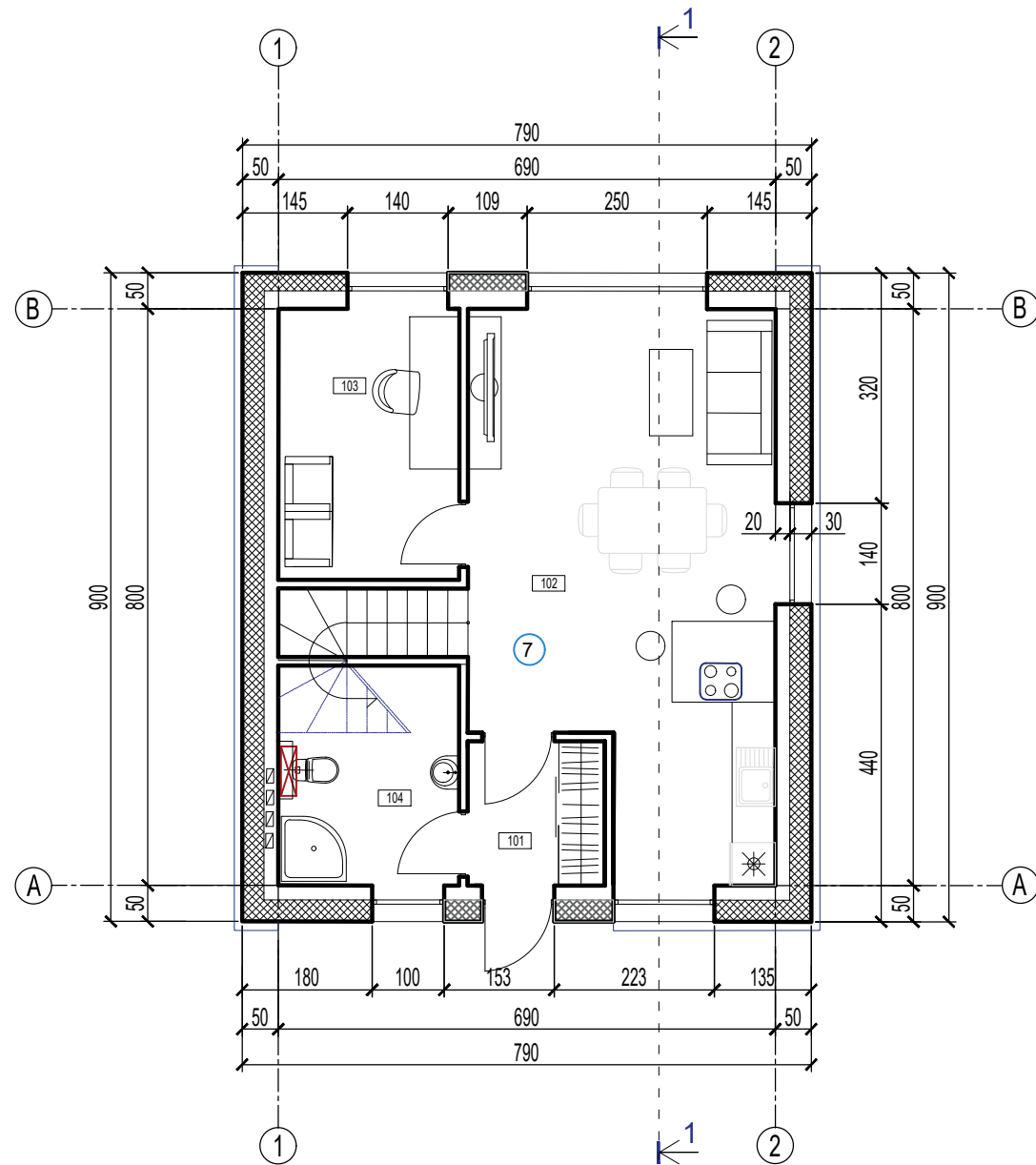
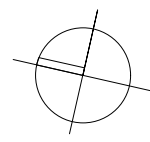

PATALPŲ EKSPLIKACIJA		
PAT. NR.	PAT. PAVADINIMAS	PLOTAS m ²
101	TAMBURAS	3.82
102	VIRTUVĖ/SVETAINĖ	31.49
103	KAMBARYS	9.44
104	KATILINĖ/WC	5.02
VISO:		49.77

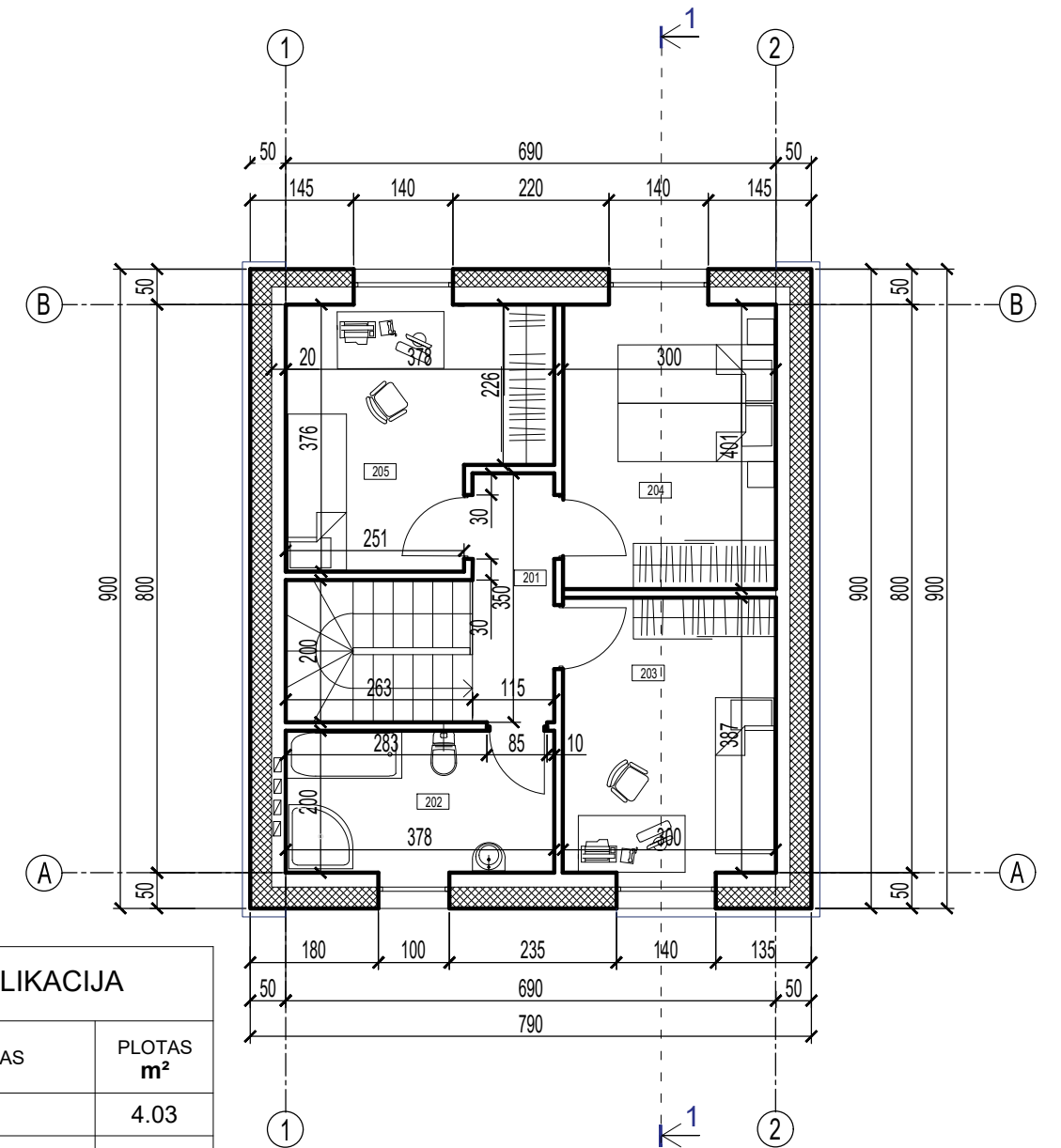

PATALPŲ EKSPLIKACIJA		
PAT. NR.	PAT. PAVADINIMAS	PLOTAS m ²
201	KORIDORIUS	4.03
202	VONIA	7.56
203	KAMBARYS	11.61
204	KAMBARYS	12.03
205	KAMBARYS	12.30
VISO:		47.53



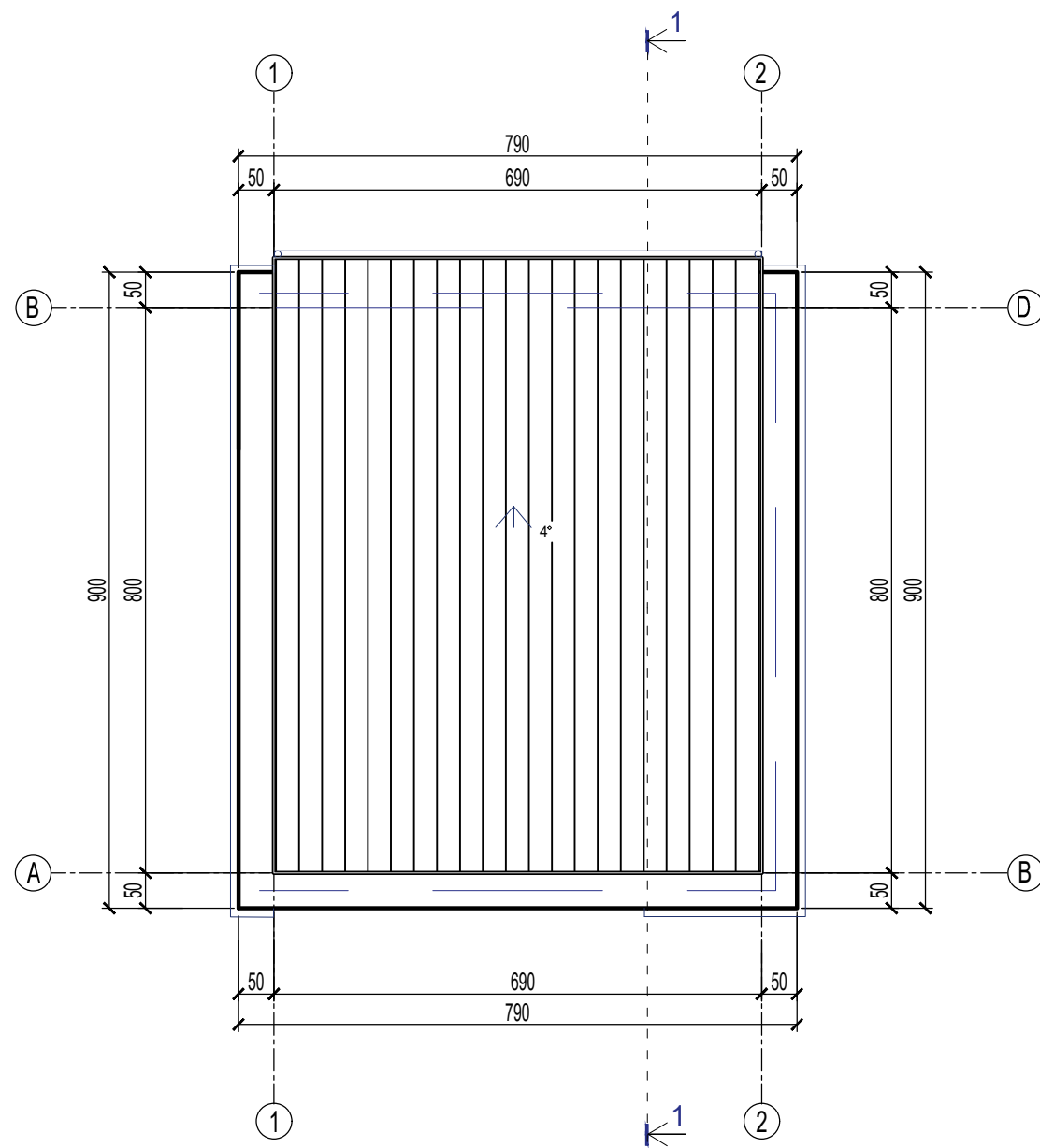

VISO BUTE: 97.30 M²

ADRESATO NR.	PROJEKTUOTOJAS	OBJEKTAS	LAPAS	LAPŲ
911A	PV Kęstutis Šerpenskas	Trijų dvibučių ir trijų vienbučių gyvenamųjų namų Tylos g. 8, 8A, 10 Šakių k., Domeikavos sen., Kauno r. sav., stzybos projektas	Laida	0
911A	PDV Kęstutis Šerpenskas			
	Arch. Aurimas Jusevičius			
	Arch. Lina Vaičiulionienė			
ETAPAS	STATYTOJAS	ŽYMUO	LAPAS	LAPŲ
PP	UAB "S"	21-0208-PP	1	1

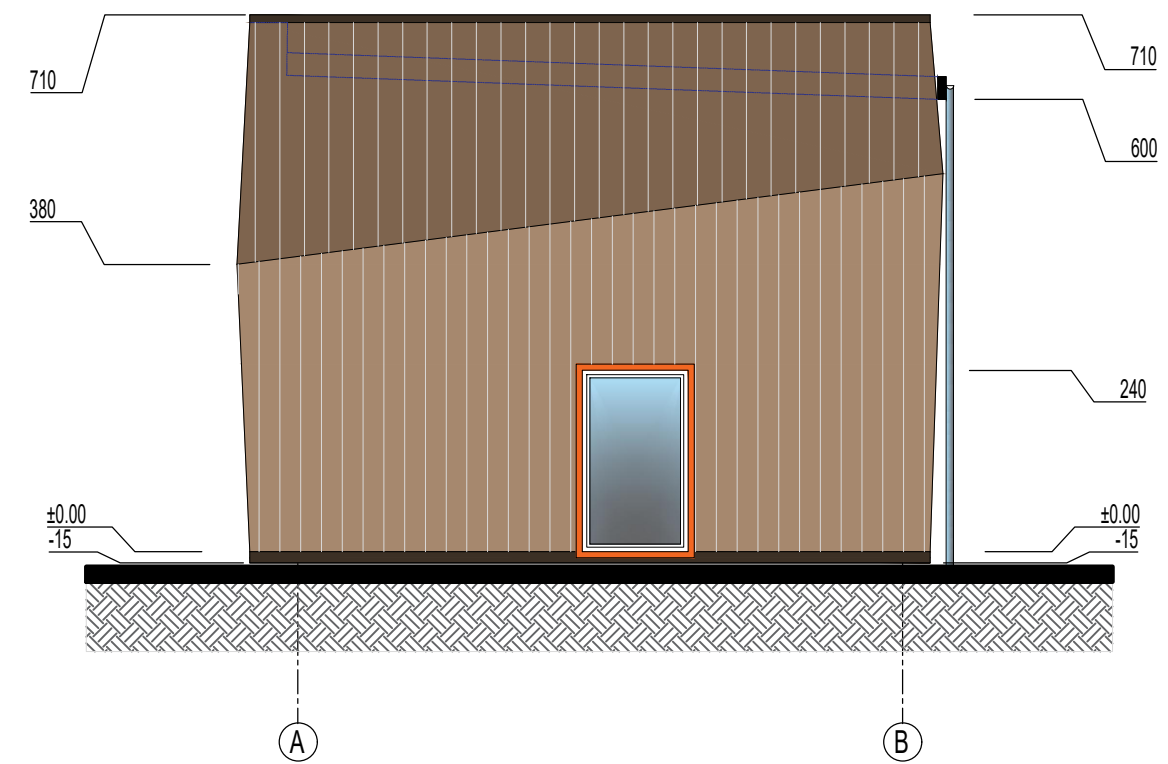
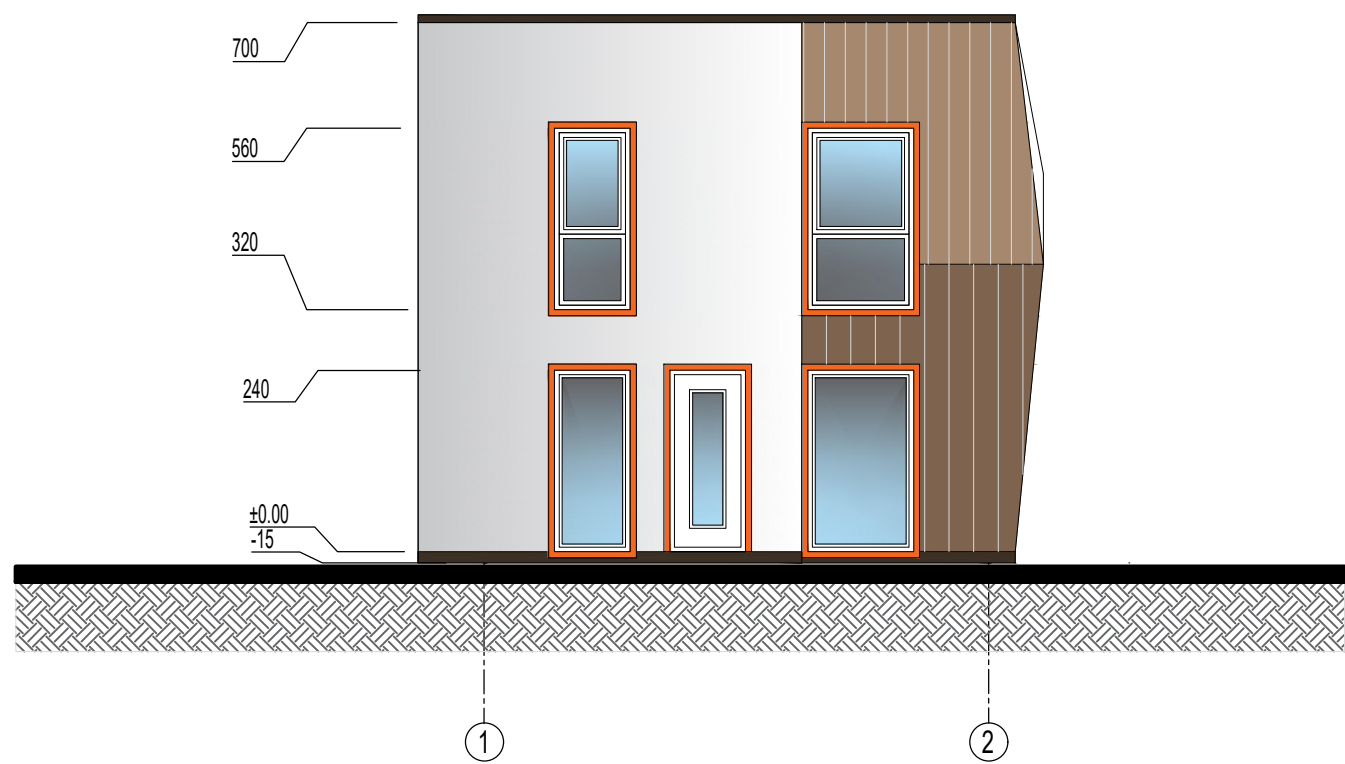
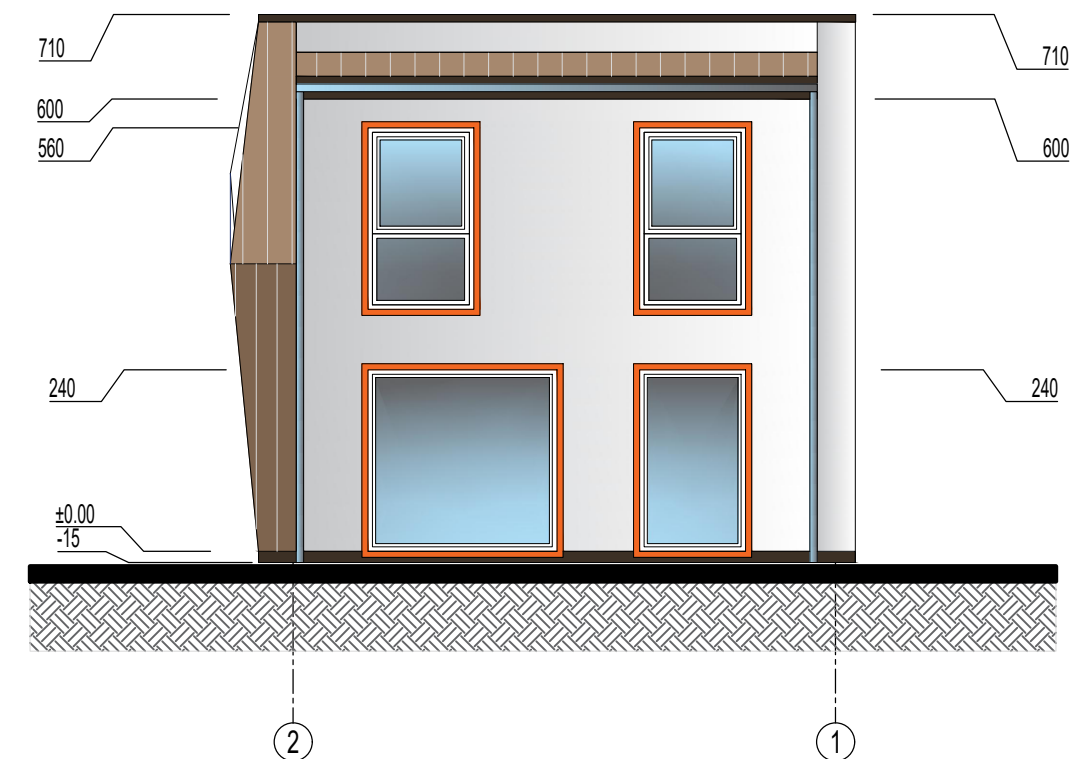
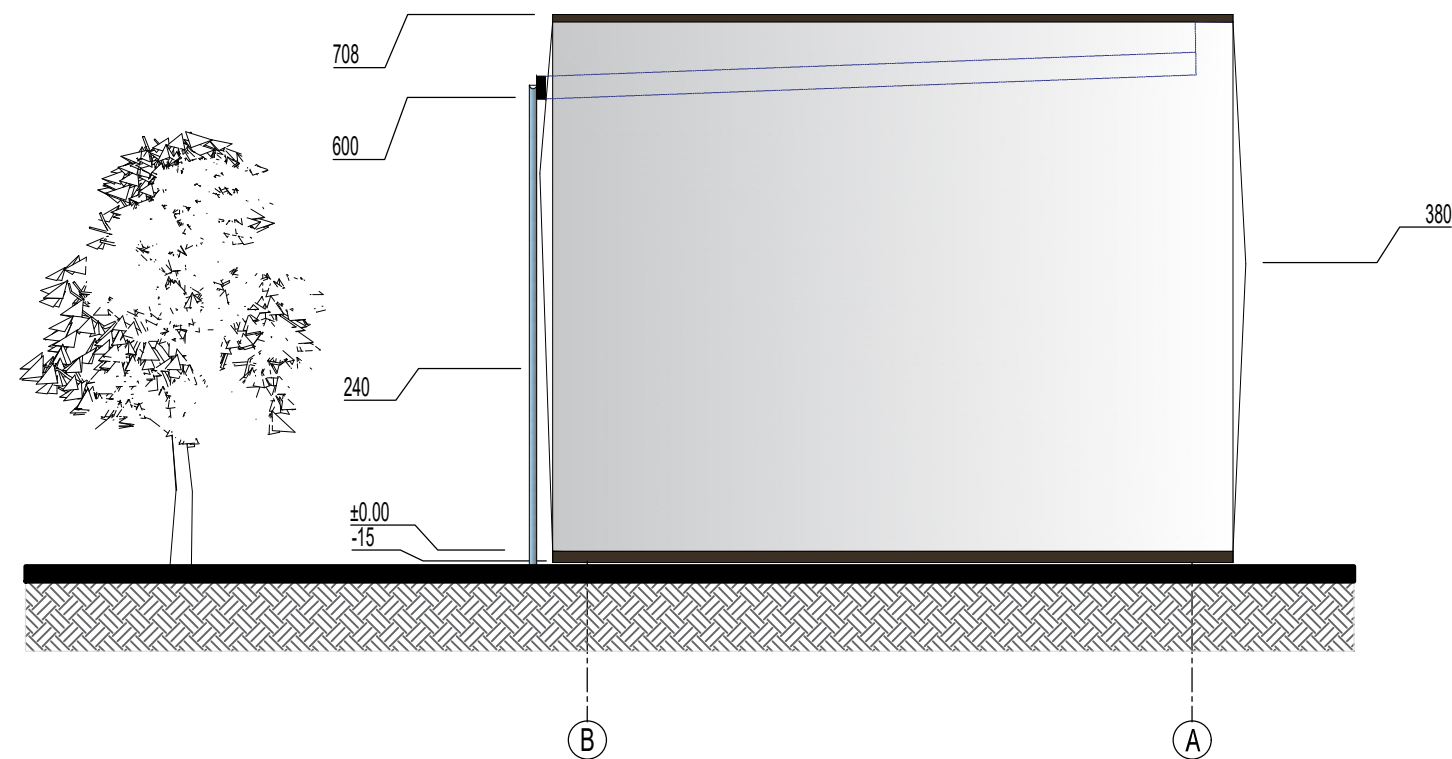



ADRESATO NR.	PROJEKTUOTOJAS Pastatų projektai, MB			OBJEKTAS	Trijų dvibučių ir trijų vienbučių gyvenamųjų namų Tylos g. 8, 8A, 10 Šakių k., Domeikavos sen., Kauno r. sav., stajbos projektas		
911A	PV	Kęstutis Šerpensas		2021	BREŽINYS M 1:100 STOGO PLANAS	LAIKA	
911A	PDV	Kęstutis Šerpensas		2021		0	
	Arch.	Aurimas Jusevičius		2021			
	Arch.	Lina Vaičiulionienė		2021			
ETAPAS	STATYTOJAS			ŽYMUO		LAPAS	
PP	UAB "S"			21-0208-PP		LAPŲ	
						1	1

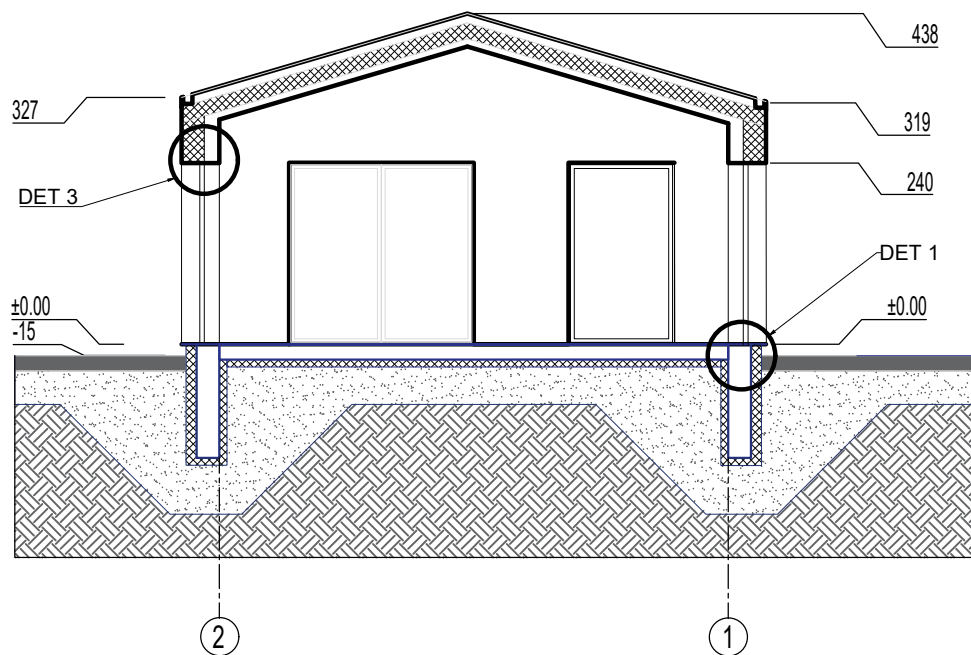

SUTARTINIAI ŽYMĖJIMAI	
	FASADUI SKARDA. SPALVOS KODAS RR 887
	FASADO TINKAS. SPALVOS KODAS RAL 9010
	COKOLIO TINKAS. SPALVOS KODAS RAL 8019
	LANGŲ STIKLAS

ADRESATO NR.	PROJEKTUOTOJAS	OBJEKTAS	
	Pastatų projektai, MB	Trijų dvibučių ir trijų vienbučių gyvenamųjų namų Tylos g. 8, 8A, 10 Šakių k., Domeikavos sen., Kauno r. sav., stajbos projektas	
911A	PV Kęstutis Šerpenskas	BREŽINYS	M 1:100
911A	PDV Kęstutis Šerpenskas	LAIKA	
	Arch. Aurimas Jusevičius	FASADAI TARP AŠIŲ B-A; 2-1; 1-2; A-C	
	Arch. Lina Vaičiulionienė	0	
ETAPAS	STATYTOJAS	ŽYMUO	LAPAS LAPŲ
PP	UAB "S"	21-0208-PP	1 1



ADRESATO NR.	PROJEKTUOTOJAS Pastatų projektai, MB				OBJEKTAS	Trijų dvibučių ir trijų vienbučių gyvenamųjų namų Tylos g. 8, 8A, 10 Šakių k., Domeikavos sen., Kauno r. sav., stovybos projektas		
911A	PV	Kęstutis Šerpenskas		2021	BREŽINYS M 1:100	PJŪVIS A-A		LAIDA
911A	PDV	Kęstutis Šerpenskas	2021	0				
	Arch.	Aurimas Jusevičius	2021					
	Arch.	Lina Vaičiulionienė	2021					
ETAPAS	STATYTOJAS				ŽYMUO	LAPAS	LAPŲ	
PP	UAB "S"				21-0208-PP	1	1	

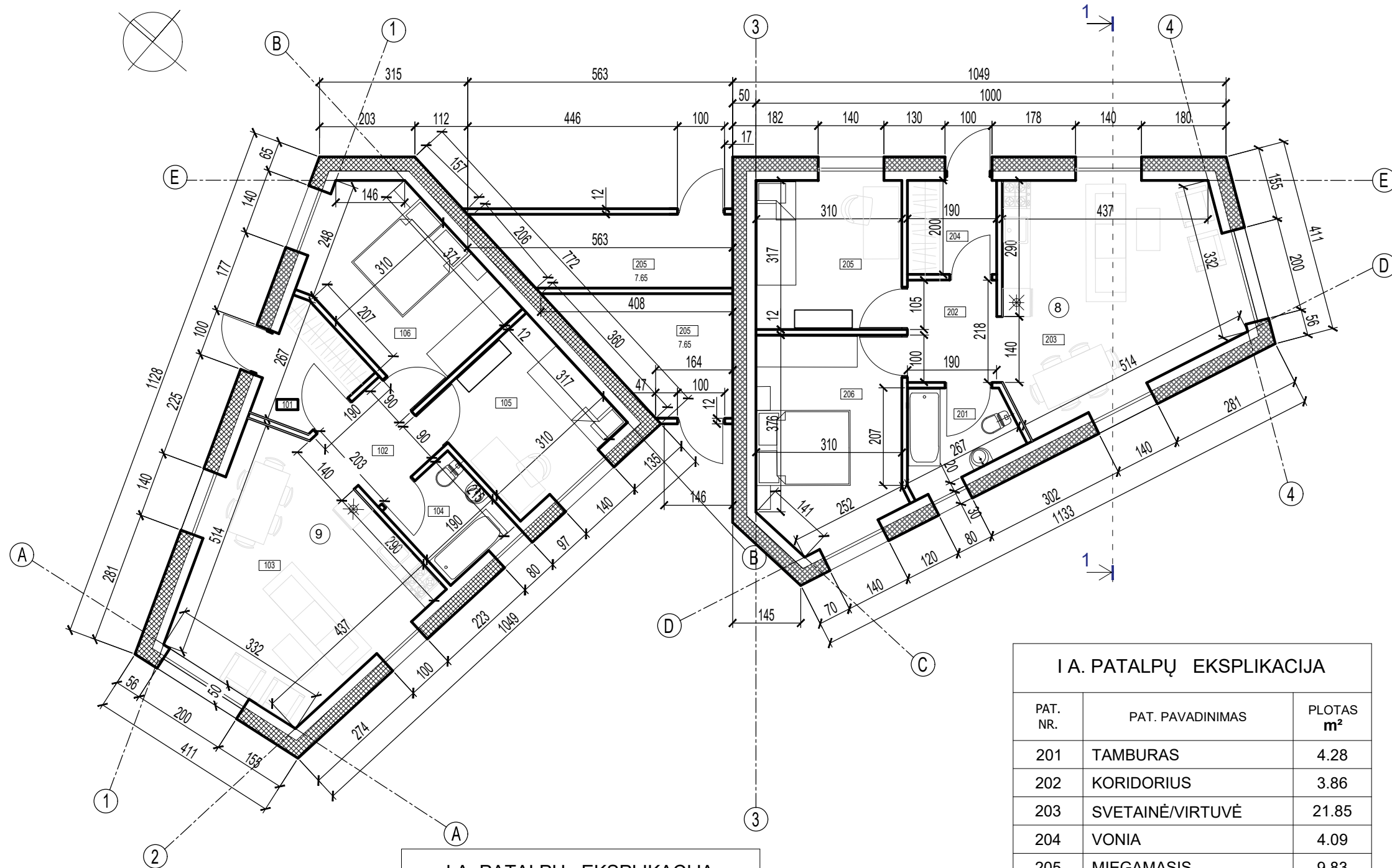

I A. PATALPŲ EKSPLIKACIJA

PAT. NR.	PAT. PAVADINIMAS	PLOTAS m ²
101	TAMBURAS	4.28
102	KORIDORIUS	3.86
103	SVETAINĖ/VIRTUVĖ	21.85
104	VONIA	4.09
105	MIEGAMASIS	9.83
106	MIEGAMASIS	13.04
VISO:		56.95

SANDĖLIUKAS - 7.65 M2

I A. PATALPŲ EKSPLIKACIJA

PAT. NR.	PAT. PAVADINIMAS	PLOTAS m ²
201	TAMBURAS	4.28
202	KORIDORIUS	3.86
203	SVETAINĖ/VIRTUVĖ	21.85
204	VONIA	4.09
205	MIEGAMASIS	9.83
206	MIEGAMASIS	13.04
VISO:		56.95

SANDĖLIUKAS - 7.65 M2



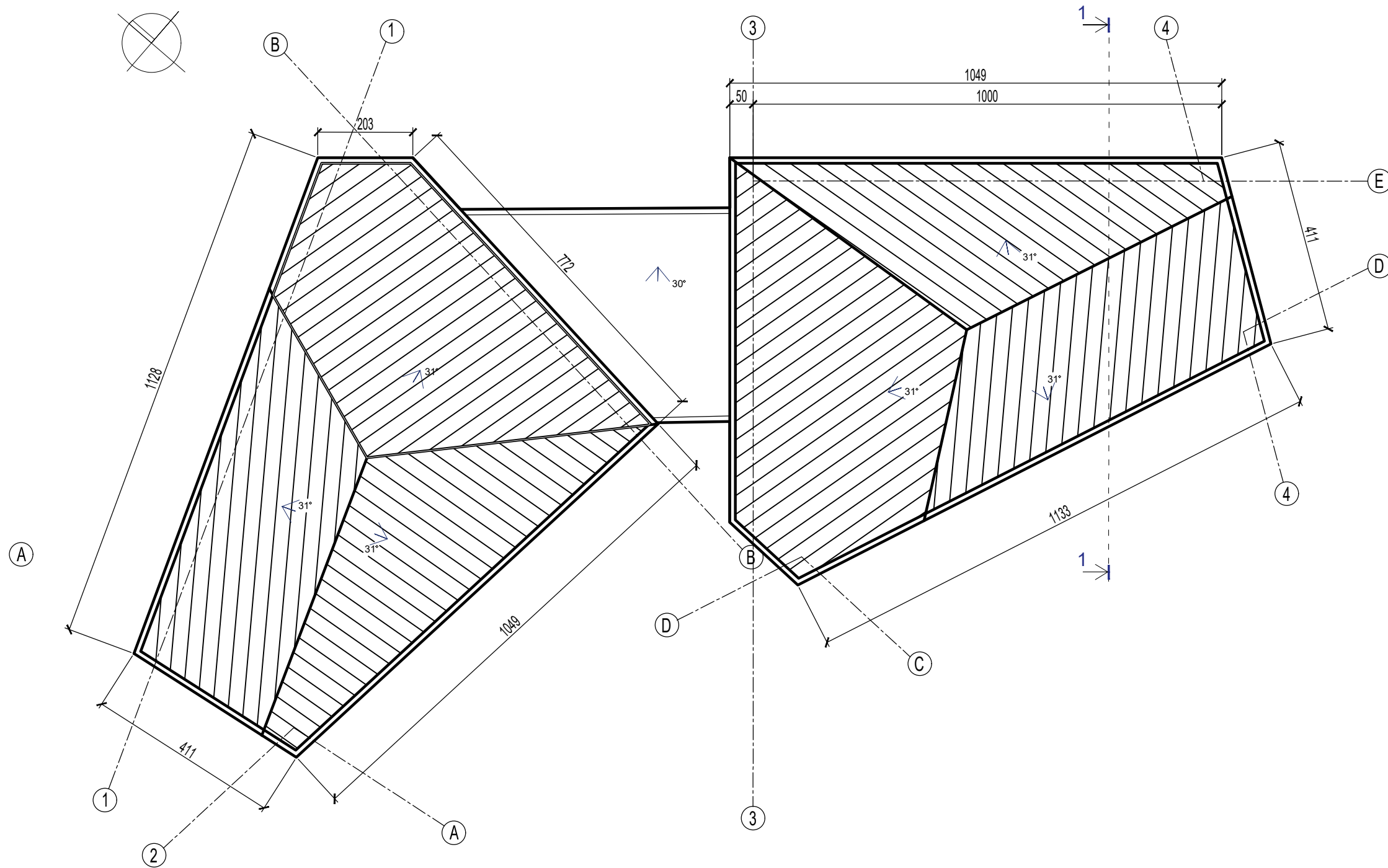

ADRESATO NR.	PROJEKTOUOJAS	OBJEKTAS	LAIKA	
	Pastatų projektai, MB	Trijų dvibučių ir trijų vienbučių gyvenamųjų namų Tylos g. 8, 8A, 10 Šakių k., Domeikavos sen., Kauno r. sav., stąybos projektas	0	
911A	PV Kęstutis Šerpenskas		BREŽINYS M 1:100	0
911A	PDV Kęstutis Šerpenskas	AUKŠTO PLANAS	1	
	Arch. Aurimas Jusevičius		1	
	Arch. Lina Vaičiulionienė	1		1
ETAPAS	STATYTOJAS	ŽYMUO	LAPAS	LAPŲ
PP	UAB "S"	21-0208-PP	1	1

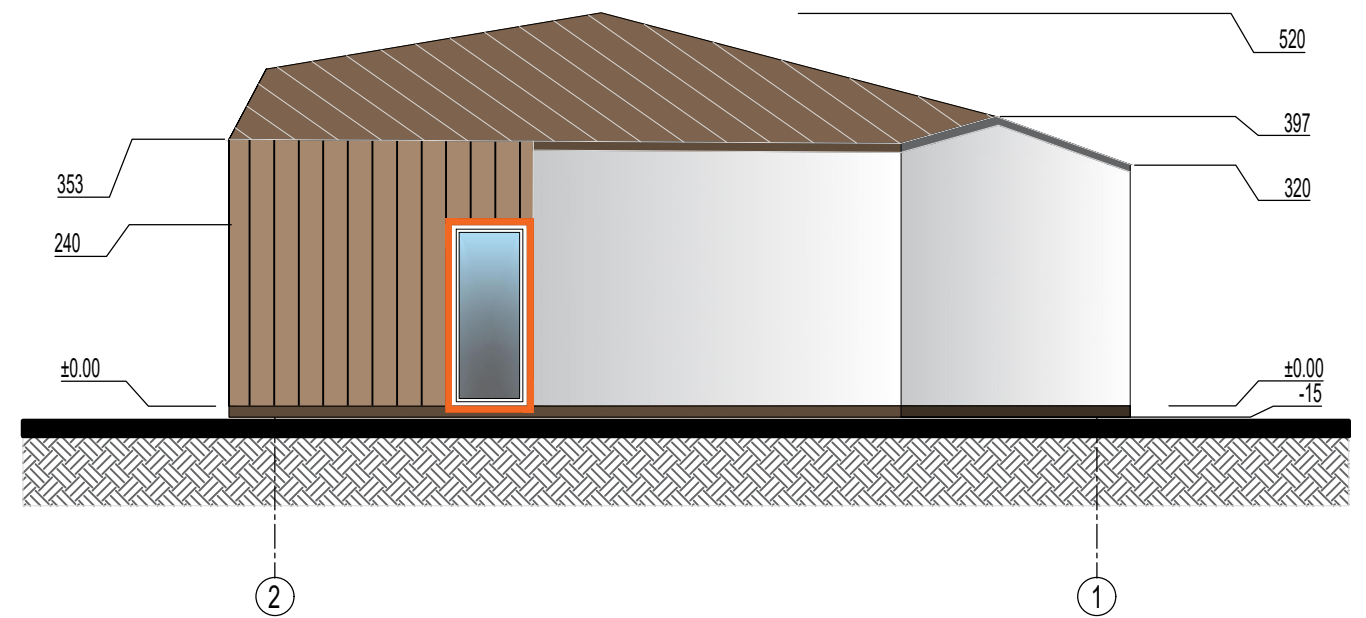
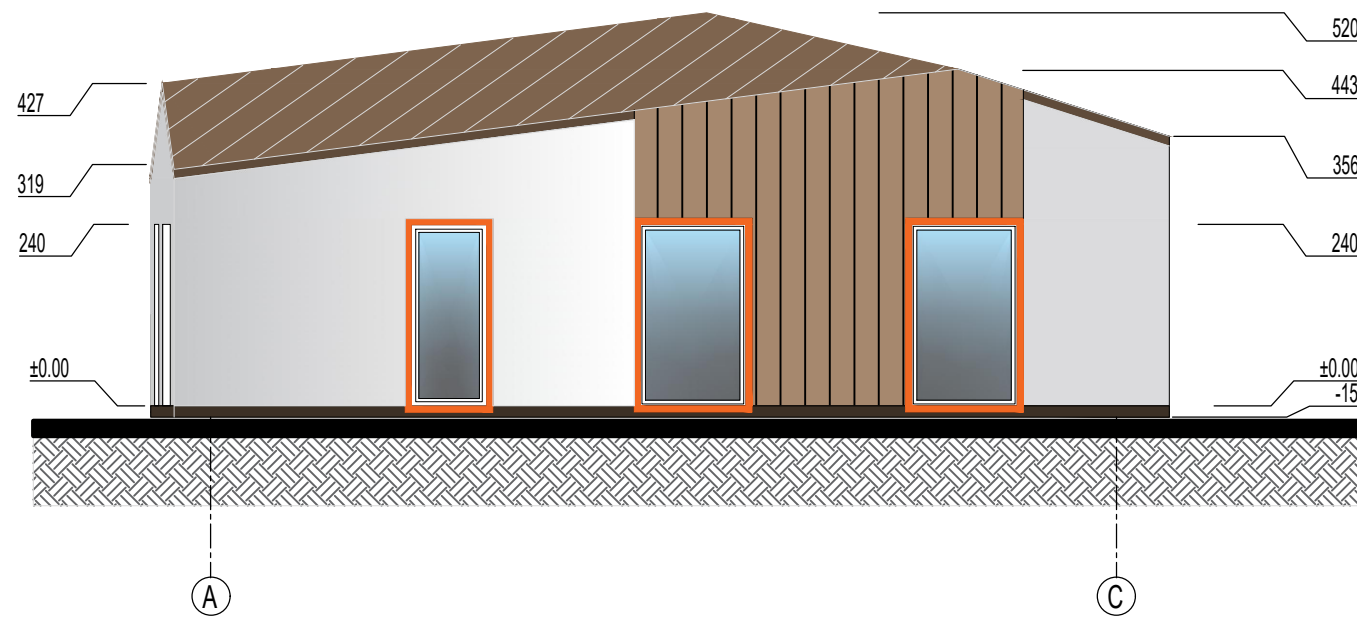
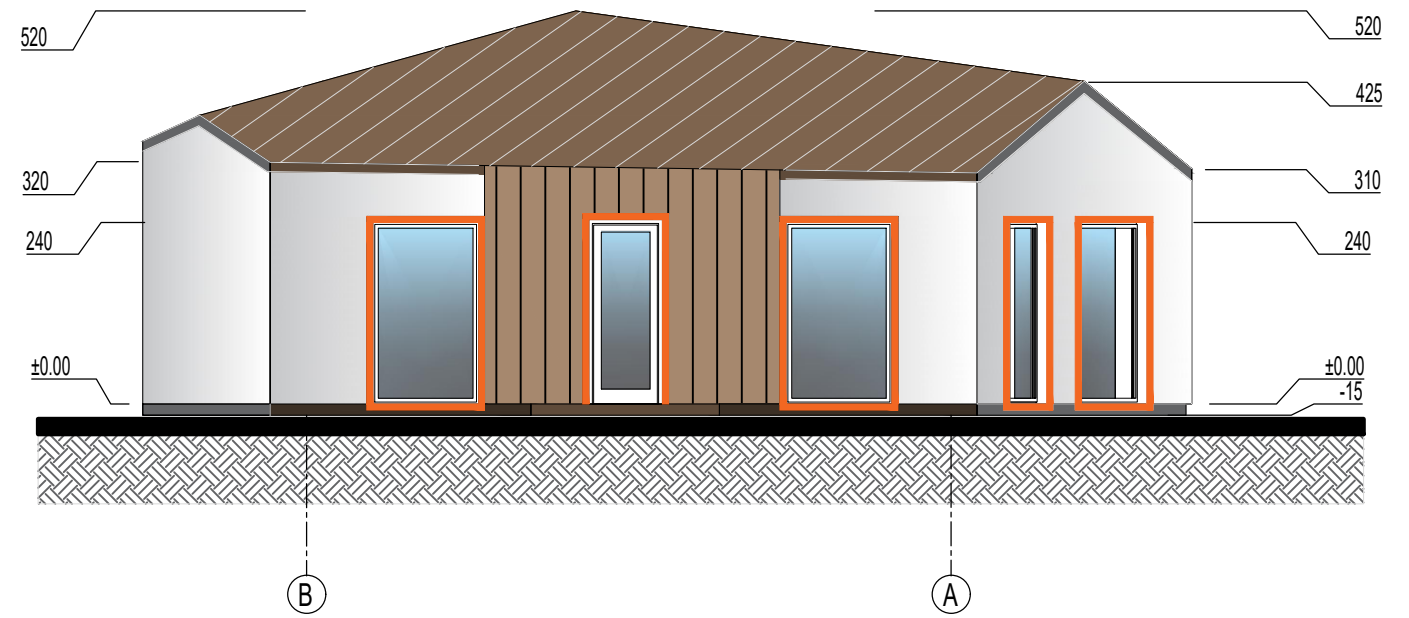
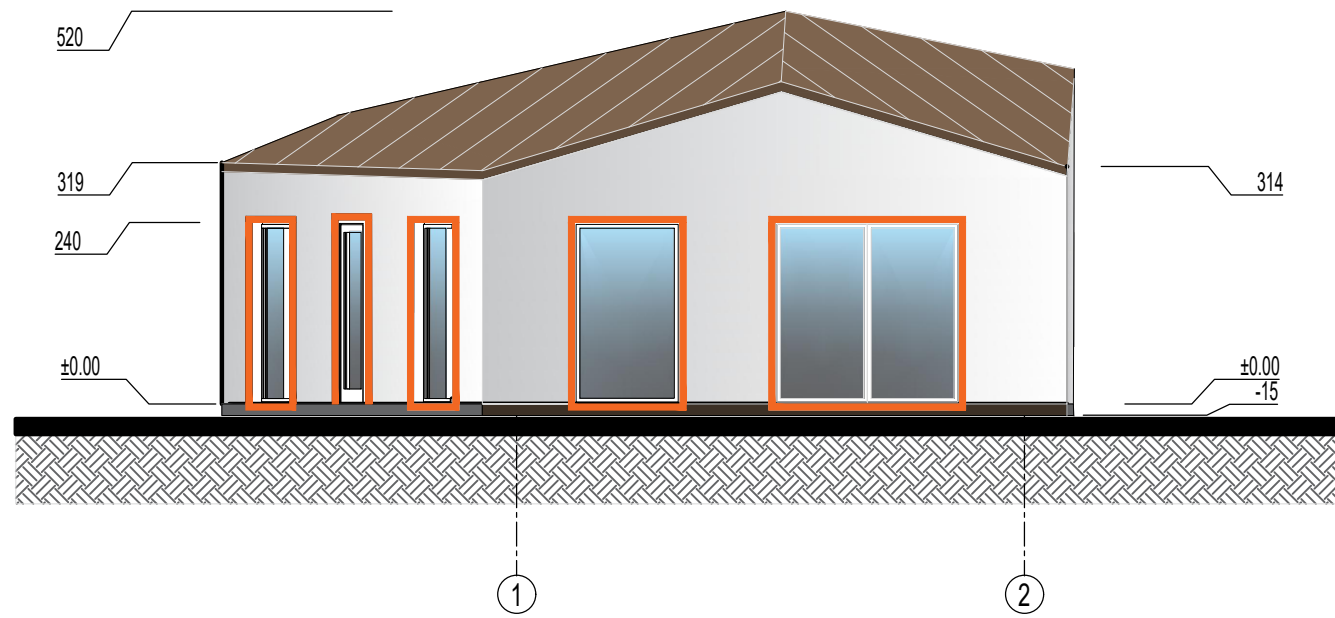

ADRESATO NR.	PROJEKTUOTOJAS Pastatų projektai, MB			OBJEKTAS	Trijų dvibučių ir trijų vienbučių gyvenamųjų namų Tylos g. 8, 8A, 10 Šakių k., Domeikavos sen., Kauno r. sav., statybos projektas	
911A	PV	Kęstutis Šerpenskas		2021	BREŽINYS M 1:100	LAIDA
911A	PDV	Kęstutis Šerpenskas		2021		0
	Arch.	Aurimas Jusevičius		2021		STOGO PLANAS
	Arch.	Lina Vaičiulionienė		2021		
ETAPAS	STATYTOJAS			ŽYMUO		LAPAS
PP	UAB "S"			21-0208-PP		LAPŲ
					1	1



SUTARTINIAI ŽYMĖJIMAI

	FASADUI SKARDA. SPALVOS KODAS RR 887
	FASADO TINKAS. SPALVOS KODAS RAL 9010
	COKOLIO TINKAS. SPALVOS KODAS RAL 8019
	LANGŲ STIKLAS

ADRESATO NR.	PROJEKTUOTOJAS Pastatų projektai, MB			OBJEKTAS	Trijų dvibučių ir trijų vienbučių gyvenamųjų namų Tylos g. 8, 8A, 10 Šakių k., Domeikavos sen., Kauno r. sav., staybos projektas		
911A	PV	Kęstutis Šerpenskas		2021	BREŽINYS M 1:100 FASADAI TARP AŠIŲ 1-2; B-A; A-C; 2-1	LAIDA	
911A	PDV	Kęstutis Šerpenskas	2021	0			
	Arch.	Aurimas Jusevičius	2021				
	Arch.	Lina Vaičiulionienė	2021				
ETAPAS	STATYTOJAS			ŽYMUO	21-0208-PP	LAPAS	LAPŲ
PP	UAB "S"					1	1

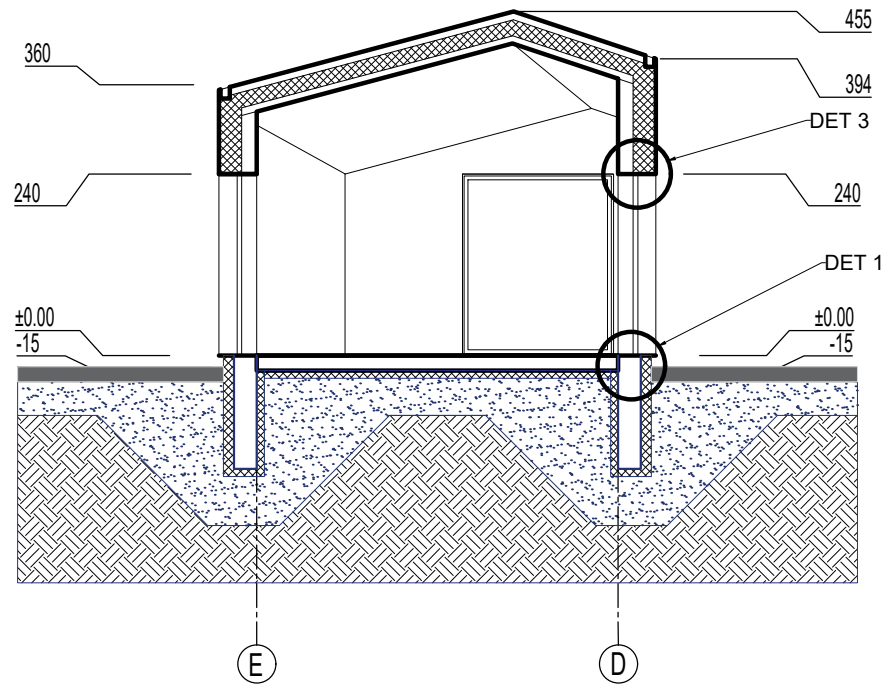

ADRESATO NR.	PROJEKTUOTOJAS Pastatų projektai, MB				OBJEKTAS	Trijų dvibučių ir trijų vienbučių gyvenamųjų namų Tylos g. 8, 8A, 10 Šakių k., Domeikavos sen., Kauno r. sav., statybos projektas		
911A	PV	Kęstutis Šerpenskas		2021	BREŽINYS M 1:100	PJŪVIS 1-1	LAIDA	0
911A	PDV	Kęstutis Šerpenskas		2021				
	Arch.	Aurimas Jusevičius		2021				
	Arch.	Lina Vaičiulionienė		2021				
ETAPAS	STATYTOJAS				ŽYMUO	LAPAS	LAPŪ	
PP	UAB "S"				21-0208-PP	1	1	