

Projekto Nr.	CA-21-IN
Projekto pavadinimas	Gyvenamosios paskirites (vieno buto) pastato, Trakų rajono sav., Lentvario sen., Dėdeliškių k., Šaltinių g. 57 Statybos projektas
Projekto etapas	PROJEKTINIAI PASIŪLYMAI (PP)
Objektas	Vienbutis gyvenamasis namas
Statinio adresas (statybos vieta)	Žemės sklypo kadastrinis numeris 7940/0003:343 Kariotiškių k.v.
Statybos rūšis	Nauja statyba
Naudojimo paskirtis	6.1 Gyvenamosios paskirties (vieno buto) pastatai
Kategorija	Neypatingas statinys
Laida	0
Statytojas	A.D.
Projekto dalis	SA (STATINIO ARCHITEKTŪRA)
Tomas	1
Knyga	1

Įmonė	Pareigos	Vardas, pavardė	Atestato Nr.	Parašas
UAB „CLOUD ARCHITEKTAI“	Direktorius	ANTANAS DAGELIS		
	Statinio projekto vadovė/as	Jovilė Porvaneckaitė - Dagelienė	A 2114	
	Statinio projekto dalies vadovė/as	Jovilė Porvaneckaitė - Dagelienė	A 2114	



**STATINIO ARCHITEKTŪROS DALIES BYLŲ ŽINIARAŠTIS**  
(dokumento forma A.2 pagal LST 1516:2015)

Projekto Nr.: CA -21 - IN  
Projekto pavadinimas: GYVENAMOSIOS PASKIRITES (VIENO BUTO) PASTATO, Trakų r. sav., Lentvario sen., Dėdeliškių k. Šaltinių g. 57,  
Statybos projektas

Objektas: Vienbutis gyvenamasis namas

Eil. Nr.	Bylos (segtuvo) žymuo	Laida	Bylos (segtuvo) pavadinimas	Pastabos
1.	SA-1	0	Statinio architektūra	Kn. 1

**STATINIO ARCHITEKTŪROS DALIES  
BYLŲ DOKUMENTŲ ŽINIARAŠTIS**  
(dokumento forma A.3 pagal LST 1516:2015)  
**STATINIO ARCHITEKTŪROS DALIES BYLOS SA-1 laida 0  
TEKSTINIŲ DOKUMENTŲ ŽINIARAŠTIS**

Dokumento žymuo	Lapų sk.	Laida	Dokumento pavadinimas	Pastabos
	1	0	Titulinis	Kn. 1
	2	0	Bendrosios dalies bylos sudėties žiniaraštis	Kn. 1
CA -21 – IN – PP - AR	4	0	Aiškinamasis raštas	Kn. 1
CA – 21 – IN – PP - BSR	1	0	Bendrieji statinio rodikliai	Kn. 1
	3	0	Detaliojo plano ištrauka	Kn. 1

**STATINIO ARCHITEKTŪROS BYLOS SA-1 laida 0  
BRĖŽINIAI**

Dokumento žymuo	Lapų sk.	Laida	Dokumento pavadinimas	Pastabos
CA -21 – IN – PP - SP01	1	0	Sklypo sutvarkymo planas	Kn. 1
CA -21 – IN – PP - SA – P01	1	0	Rūsio planas	Kn. 1

CA – 21 – IN - PP	Lapas	Viso	Laida
	1	2	0

CA -21 – IN – PP - SA – P02	1	0	Pirmo aukšto planas	Kn. 1
CA -21 – IN – PP - SA – P03	1	0	Antro aukšto planas	Kn. 1
CA -21 – IN – PP - SA – PJ01	1	0	Pjūvis X1:X6	Kn. 1
CA -21 – IN – PP - SA – PJ02	1	0	Pjūvis Y1:Y6	Kn. 1
CA -21 – IN – PP - SA – F01	1	0	Fasadas tarp ašių X1:X6	Kn. 1
CA -21 – IN – PP - SA – F02	1	0	Fasadas tarp ašių X6:X1	Kn. 1

**STATINIO ARCHITEKTŪROS DALIES BYLOS SA-1 laida 0**
  
**VIZUALIZACIJOS**

Dokumento žymuo	Lapų sk.	Laida	Dokumento pavadinimas	Pastabos
CA -21 – IN – PP - SA – VIZ1	1	0	Vizualizacija	Kn. 1
CA -21 – IN – PP - SA – VIZ2	1	0	Vizualizacija	Kn. 1

CA – 21 – IN - PP	Lapas	Viso	Laida
	2	2	0

## AIŠKINAMASIS RAŠTAS

Objektas: Vienbutis gyvenamasis namas Statybos projektas

Adresas: Šaltinių g. 57, Trakų raj. sav., Lentvario sen., Dėdėliškių kaimas.

Žemės sklypo kadastro numeris: 7940/0003:343 Kariotiškių .k.v.

Žemės sklypo plotas: 2338,3 m<sup>2</sup>

Žemės sklypo naudojimo būdas: Gyvenamosios teritorijos. Mažaaukščių gyvenamųjų namų statybos

Statinio kategorija: Neypatingas statinys

Statybos rūšis: Nauja statyba

Pagrindinė naudojimo paskirtis: 6.1 Gyvenamosios paskirties (vieno buto) pastatai

Projekto rengimo stadija: Projektiniai pasiūlymai

### PROJEKTO RENGIMO PAGRINDAS

Sklypo savininkas ir statytojas – A.D. Sklypo statytojo teisė į sklypą nurodyta šiame dokumente – žemės sklypo kad.Nr. 7940/0003:334, registracijos pažymėjimas-registro Nr. 44/244113.

Projektinė dokumentacija parengta vadovaujantis: žemės sklypo planu, Detaliojo plano ( Reg. Nr. 010793000689) sprendiniais ir 2004 m. gegužės 25 d. Trakų rajono savivaldybės administracijos direktoriaus įsakymu Nr. P2-350 „Dėl žemės sklypų (kad. Nr. 7940/0003:247 ir Nr. 7940/0003:253) Trakų r. sav., Lentvario sen. Dėdėliškių k. detaliojo plano tvirtinimo“.

Žemės sklypo naudojimo būdas – Mažaaukščių gyvenamųjų namų statybos.

### ESAMA SITUACIJA

Vienbutis gyvenamasis namas projektuojamas Dėdėliškių kaime, Lentvario seniūnijoje, Trakų rajono savivaldybėje.

Sklypas šiaurės, vakarų ir pietų pusėje ribojasi su kitais mažaaukštės gyvenamosios statybos sklypais, rytinė sklypo dalis ribojasi su Šaltinių gatve, kurios dalis patenka į planuojamą sklypą, gatvei numatytas kelio servitutas.

Esamų pastatų sklype nėra.

CA – 21 – IN -PP -AR	Lapas	Viso	Laida
	1	5	0



## SKLYPO PLANAS

Esamas reljefas sklype kyla nuo Šaltinių gatvės rytuose link dviejų trečdalių sklypo į vakarus, tada krenta žemyn link sklypo Kalno g. 38B, Pagal pateiktą tvarkomos teritorijos topografinę medžiagą, reljefas sklype kyla 2.07 m (paviršiaus absoliutinės altitudės nuo

140.50 iki 142.57 m) ir krenta iki 138.50 m.

Techninio projekto rengimo metu reikia atlikti statybos detaliojo plano statybos zonos koregavimo procedūrą, panaikinant neegzistuojančios elektros oro linijos apsaugos zoną.

Projektuojamas įvažiavimas į sklypą iš Šaltinių gatvės, ties šiaurine sklypo dalimi. Įvažiavimo ir pėsčiųjų takas klojamas betoninėmis plokštėmis ir klinkerio trinkelėmis.

Namas projektuojamas iš dviejų skirtingų aukščio tūrių, sujungtų vidiniu atriumu. Pastatas traukiamas arčiau vakarinės sklypo ribos.

Reljefo aukščių skirtumas išnaudojamas įvažiavimui į garažą rūsyje projektuoti, o aukštesnėje sklypo dalyje abipus namo turėti terasas esamame žemės lygyje.

Likusi neužstatyta sklypo teritorija apželdinama dekoratyvine veja, formuojamas betono plokštėmis klotas įvažiavimas į garažą, takas, vedantis link pagrindinio įėjimo. Vakarinėje namo dalyje statesnis reljefas terasuojamas.

Namo kiemas nuo gatvės rytinėje pusėje aptveriamas medine tvora su varteliais pėstiesiems bei automatiniais vartais automobiliams. Pietinė sklypo riba ištiesiai apželdinama gyvatvore. Tvoros aukštis iki 1,50 m.

### Želdiniai sklype

Naujai sodinamiems želdiniams bus rengiamas atskiras sklypo apželdinimo projektas.

### Automobilių stovėjimo vietos

Pagal statytojo poreikius garažas pritaikytas 2 (dviems) automobiliams.

Pastato naudingas plotas (atėmus garažo plotą) – 505 m<sup>2</sup>. Pagal STR 2.06.04:2014 „Gatvės ir vietinės reikšmės keliai. Bendrieji reikalavimai“ reglamentuojamas automobilių stovėjimo sklype skaičius – 12 (dvylika) vietų. 8 iš jų planuojamos sklype, 4 garaže, rūsyje. Automobilių stovėjimo vietų išdėstymas nurodytas sklypo plano brėžinyje.

CA – 21 – IN -PP -AR	Lapas	Viso	Laida
	2	5	0

## PROJEKTUOJAMO PASTATO ARCHITEKTŪRINIAI SPRENDINIAI

Projektuojamas dviejų stačiakampių L formos skirtingų aukščių tūrių pastatas su vidiniu kiemeliu - atriumu, sutaptintu stogu. Formuojamas įvažiavimas į garažą, esantį rūsyje, žemiausioje sklypo dalyje, o terasa – pirmo aukšto lygyje, aukštesnėje sklypo dalyje. Rūsys projektuojamas tik po dalimi pastato tūrio.

Namas architektūros formas bei proporcijas diktuoja į vakarus atsiveriantis vaizdas į Didžiulio ežerą. Pastatas dalijamas į du skirtingų aukščio tūrius, išdėstant juos lanku aplink vidinį kiemelį.

Naudojamos šiuolaikiškos raiškos architektūrai būdingos apdailos medžiagos – FibreC plokštės su 3D erdinėmis lamelėmis.

Langai ir vitrinos projektuojami visose namo išorinėse sienose. Įėjimai išdėstomi pagrindiniame fasade bei pastato fasaduose, orientuotuose į dengtą terasą.

Pirmo aukšto grindų altitudė – 0.00 = 142.70. Pastato aukštis nuo vidutinio žemės paviršiaus lygio statybos zonoje (141.5) iki viršutinės konstrukcijos – 9.2 m.

### Pastato planinė struktūra

Povieniu iš tūrių projektuojamas rūsys su garažu, sandėliu ir technine patalpa.

Pirmame aukšte projektuojama bendra virtuvės-svetainės patalpa, valgomojo erdvė turinti tiesioginį išėjimą į lauko terasą, biblioteka/darbo kambarys. Antrajame aukšte numatomi miegamieji su vonios kambariais, drabužine, skalbykla.

### Pastato konstrukcija

Projektuojamos blokelių mūro laikančiosios konstrukcijos su surenkama gelžbetonine perdanga. Stogo danga - TPO

### Pastato išorės apdaila

Fasadams naudojamos ilgaamžės apdailos medžiagos – Fibro betono plokštės FibreC su erdviniais elementais. Cokolis projektuojamas iš monolitinių apdailinio betono plokščių. (spalvatikslinamam techninio projekto metu).

Apdailos medžiagų tipas, gamintojas ir spalva turi būti suderinti su užsakovais.

### Pastato vidaus apdaila

Mūrinės pastato sienos tinkuojamos, glaistomos. Vidaus pertvaros bei pakabinamos lubos formuojamos iš metalo karkaso ir gipso kartono plokščių, glaistomos. Paviršių apdaila – dažymas arba dengimas

CA – 21 – IN -PP -AR	Lapas	Viso	Laida
	3	5	0

keraminėmis ar akmens masės plytelėmis. Grindys – klojamas trisluoksnis parketas, drėgnose ar ūkinėse patalpose – keraminės ar akmens masės plytelės.

Pastato interjeras projektuojamas atskiru projektu, atsižvelgiant į patalpų funkcinę paskirtį, reprezentacinę svarbą bei kitus reikalavimus.

#### Langai

Projektuojami langai su varstoma dalimi, kurios apačia 0.85 m aukštyje nuo patalpos grindų. Rėminės aliuminio konstrukcijos langai, dažyti pagal RAL paletę (spalva – juoda, derinama darbo projekto metu). Užpildas – skaidraus grūdinto stiklo 2 kamerų paketas, išorinis stiklas – selektyvinis. Bendras gaminių šilumos perdavimo koeficientas  $< 0.8 \text{ W/m}^2\text{K}$ . Akustinio komforto klasė B. Furnitūra – rėmo spalvos (spalva derinama).

Dviejų aukštų aukščio vitrinos projektuojamos iš fasadinės rėminės aliuminio sistemos su skaidraus stiklo užpildais (išskyrus tarpaukštines perdangos zonoje išorinis stiklo paketas, dengtas emalitu).

#### Durys

Pagrindinio įėjimo durys su šoniniu nevarstomu segmentu projektuojamos iš rėminės aliuminio konstrukcijos, dažytos pagal RAL paletę (spalva – juoda, derinama darbo projekto metu). Užpildas – skaidraus grūdinto stiklo 2 kamerų paketas, išorinis stiklas – selektyvinis. Bendras gaminių šilumos perdavimo koeficientas  $< 0.8 \text{ W/m}^2\text{K}$ . Akustinio komforto klasė B. Furnitūra – rėmo spalvos (spalva derinama).

Garažovartai – pakeliami segmentiniai vartai, dažyti pilka spalva (spalva tikslinama techniniame projekte). Patalpų vidaus durys – medinės (skydinės). Vidaus durys tikslinamos atskiru Interjero projektu.

PV. (Kvalifikacijos atestato nr. A 2114) Jovilė Porvaneckaitė – Dagelienė

CA – 21 – IN -PP -AR	Lapas	Viso	Laida
	4	5	0

### BENDRIEJI STATINIORODIKLIAI

Eil. Nr.	Pavadinimas	Mato vnt.	Kiekis	Pastabos
1.	Sklypo techniniai rodikliai			
1.1.	Sklypo plotas	m <sup>2</sup>	2338	
1.2.	Sklypo užstatymo intensyvumas	%	19,67	S 38**
1.3.	Sklypo užstatymo tankumas	%	19,77	S 20**
1.4.	Pastatais užstatytas žemes plotas	m <sup>2</sup>	462,0	
1.5.	Apželdintas sklypo plotas	m <sup>2</sup>	1512,0	
2.	Pastato techniniai ir paskirties rodikliai			
2.1.	Pastato paskirties rodikliai (butų skaičius)	vnt.	1	
2.2.	Pastato bendrasis plotas*	m <sup>2</sup>	591,00	
2.3.	Antžemines dalies bendrasis plotas*	m <sup>2</sup>	460,1	
2.4.	Pastato turis*	m <sup>3</sup>	2662	
2.5.	Pastato antžemines dalies turis*	m <sup>3</sup>	2190	
2.6.	Pastato antžeminių aukštų skaičius	vnt.	2	Iki 2**
2.7.	Pastato aukštis (nuo vidutinės statybos zonos žemes paviršiaus altitudes)	m	Iki 10 m	
2.8.	Energinio naudingumo klase	-	A++	
2.9.	Pastato (patalpų) akustinio komforto sąlygų klasė	-	B	
2.10	Statinio atsparumo ugniai laipsnis	-	II	

\* pažymėti rodikliai baigus statybą ir atlikus kadastrinius matavimus gali turėti neesminius nukrypimus.

\*\* dydžiai, reglamentuojami Detaliajame plane vertinami pagal Detaliojo plano tvirtinimo metu galiojusią užstatymo reglamentų skaičiavimo metodiką.

CA – 21 – IN -PP -AR	Lapas	Viso	Laida
	5	5	0



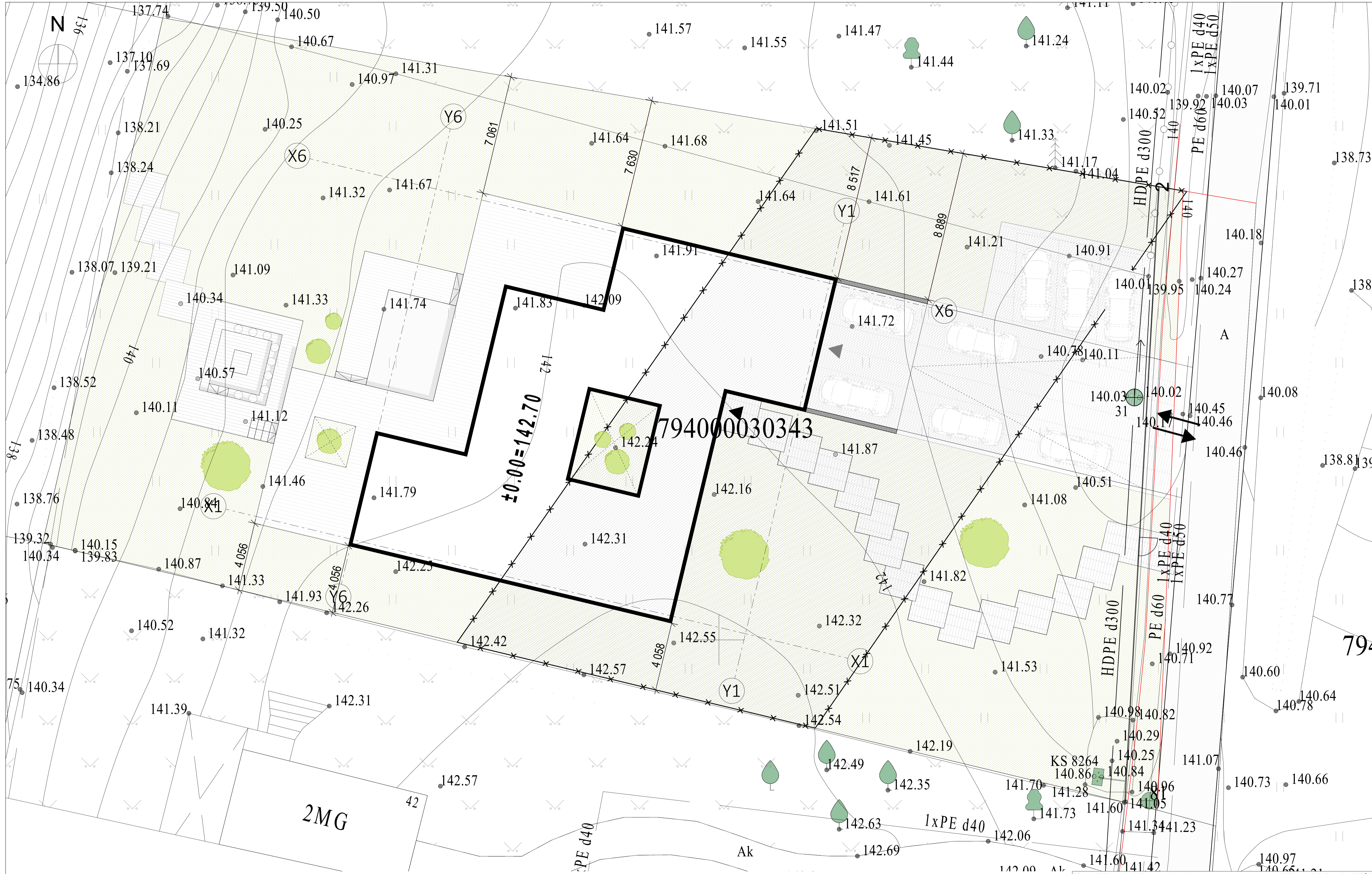

794000030343

±0.00 = 142.70

2MG

PE d40

Ak

1xPE d40

HDPE d300

PE d60

1xPE d40  
1xPE d50

SUTARTINIAI ŽYMĖJIMAI

- SKLYPO RIBA
- ĮVAŽIAVIMAS | SKLYPA
- ĮEJIMAS
- ĮVAŽIAVIMAS | GARAŽA
- PROJEKTUOJAMA TRINKELIŲ DANGA
- PROJEKTUOJAMA VEJA
- NAIKINAMA ELEKTROS TINKLŲ APSAUGOS ZONA 0.0755 ha

SKLYPO PLOTAS 2338 m<sup>2</sup>  
ŽELDYNŲ PLOTAS SKLYPE 56.4%

Atestato Nr. A2114		UAB "Cloud Architects" Konstitucijos pr. 21C 01103 Vilnius Įmonės kodas 30231125 tel. +370 68760657		OBJEKTO PAVADINIMAS GYVENAMOSIOS PASKIRTIES (VIENO BUTO) PASTATŲ, TRAKŲ R.SAV. LENTVARIO SEN. DĖDELISKIŲ K. ŠALTINIŲ G. 57 STATYBOS PROJEKTAS (kad. Nr. 7940/0003-343 Kariotėškų k.v.)	
Arch. J. PORVANEKAITĖ-DAGELIENĖ		DOKUMENTO PAVADINIMAS		Laida	
Etapas PP		STATYTOJAS (UŠAKOVAJIS) A.D.		DOKUMENTO ŽYMŪS	
				Lapas Lapų	
				CA-21-IN-PP-SP01	



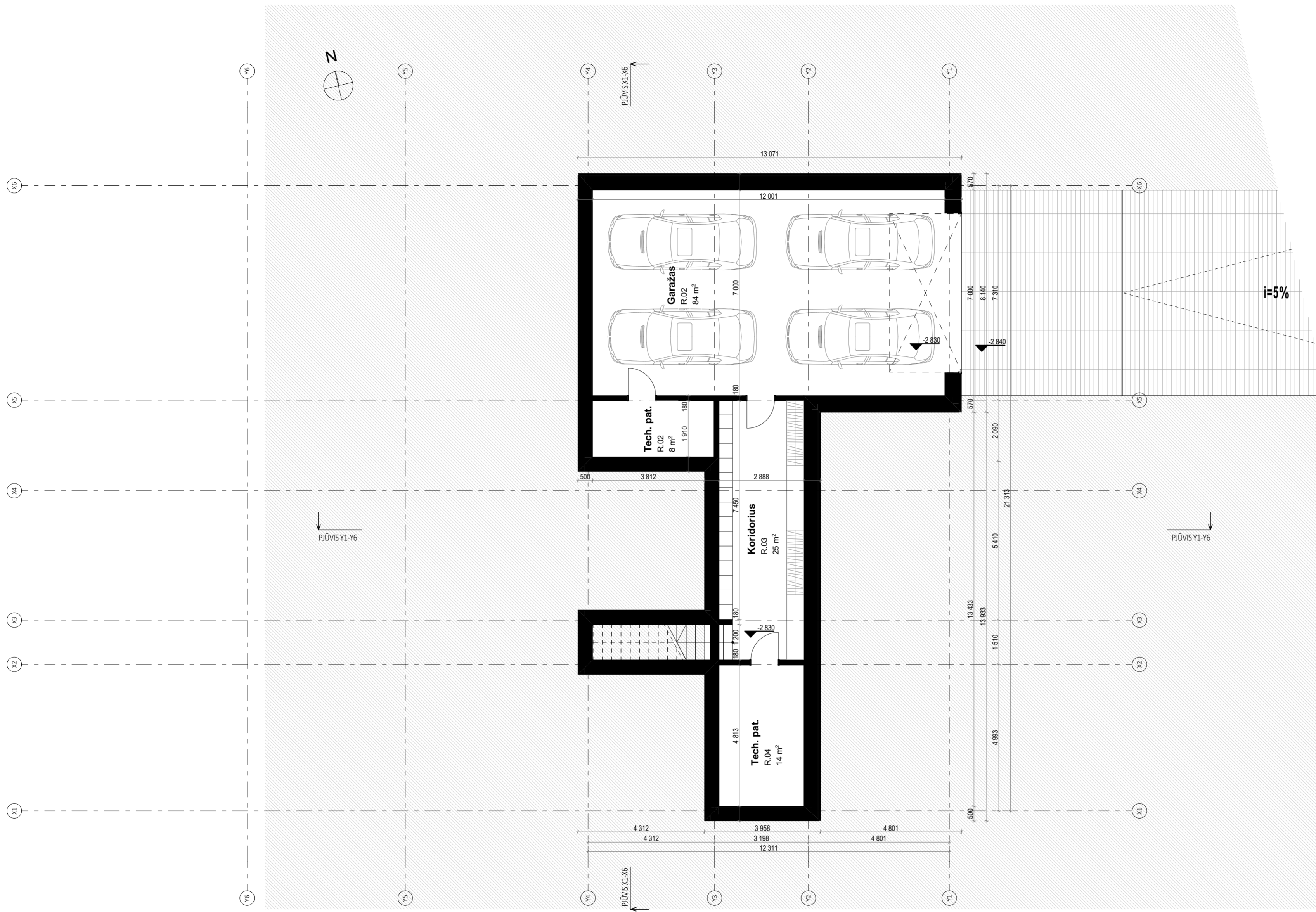

**RŪSIO PATALPŲ EKSPLIKACIJA**

R.01	Garžas	84m <sup>2</sup>
R.02	Techninė patalpa	8m <sup>2</sup>
R.03	Koridorius	25m <sup>2</sup>
R.04	Techninė patalpa	14m <sup>2</sup>
Bendras plotas		131m <sup>2</sup>

Brėžinys yra UAB "Cloud Architektai" ir Užsakovo nuosavybė. Naudoti tikslams nesusijusiems su projektuojamu objektu, be UAB "Cloud Architektai" ir Užsakovo žinios DRAUŽIAMA			
Atestato Nr.	<b>cloud</b> architecture + urban design	UAB "Cloud Architektai" Konstitucijos pr. 21C, Quadrum North, Šaukštas, LT-08130 Vilnius, Įmonės kodas 302231136 tel.: +370 68790457	OBJEKTO PAVADINIMAS <b>GYVENAMOSIOS PASKIRTIES (VIENO BUTO) PASTATO, TRAKŲ R.SAV., LENTVARIO SEN., DĖDELIŠKIŲ K., ŠALTINIŲ G. 57 STATYBOS PROJEKTAS</b> (kad.Nr. 7940/0003:343 Kariotiškių k.v.)
A2114	SPV Arch.	J. PORVANECKAITĖ-DAGELIENĖ	DOKUMENTO PAVADINIMAS <b>RŪSIO PLANAS</b>
Etapas	STATYTOJAS (UŽSAKOVAS): PP	A.D.	DOKUMENTO ŽYMUO CA-21-IN-PP-SA-P01
			Laida Lapas Lapų

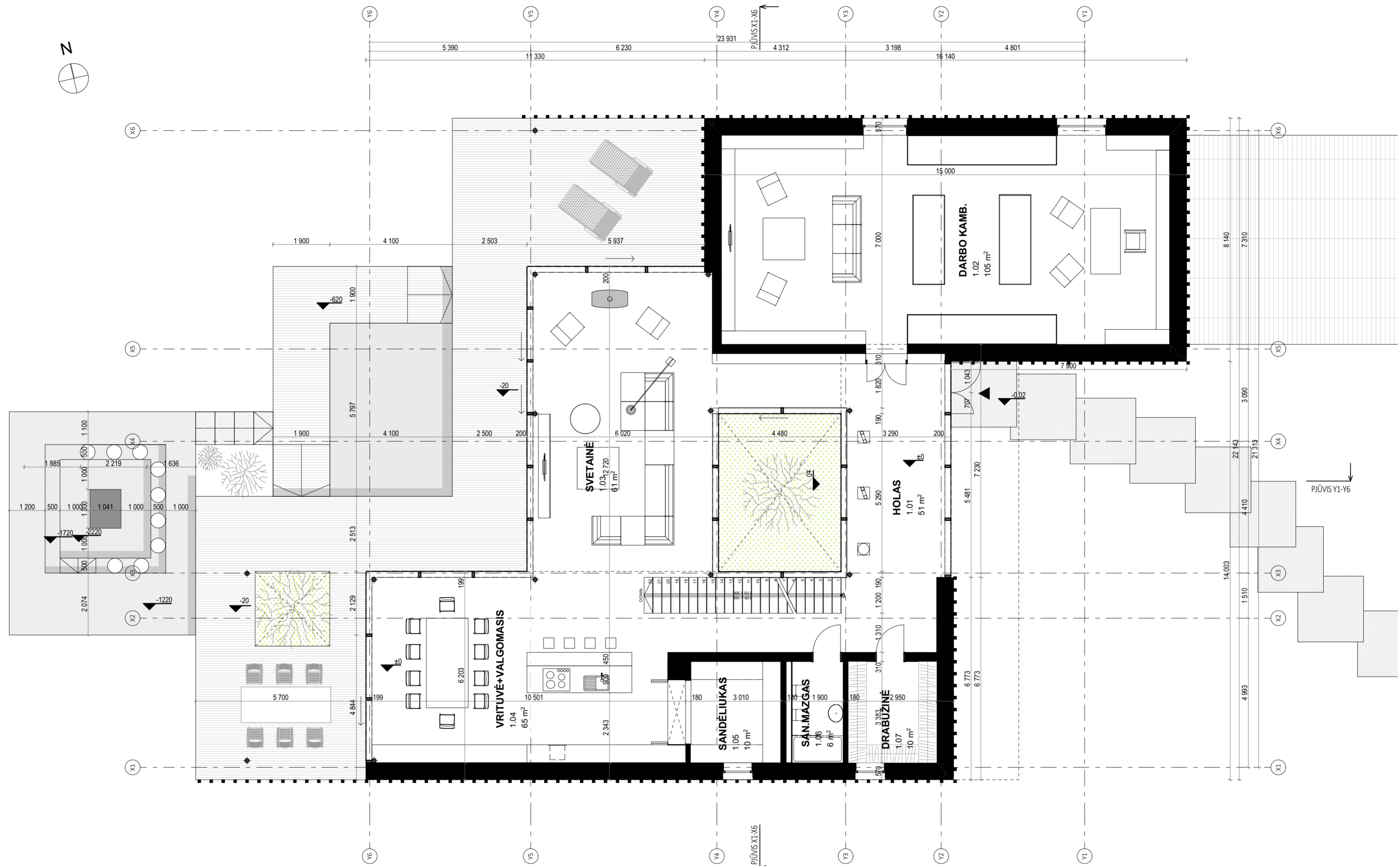

**1 AUKŠTO PATALPŲ EKSPLIKACIJA**

1.01	Holas	51m <sup>2</sup>
1.02	Darbo kambarys	105m <sup>2</sup>
1.03	Svetainė	61m <sup>2</sup>
1.04	Virtuvė + valgomasis	65m <sup>2</sup>
1.05	Sandėliukas	10m <sup>2</sup>
1.06	San. mazgas	6m <sup>2</sup>
1.07	Drabužinė	10m <sup>2</sup>
Bendras plotas		308m <sup>2</sup>

Brėžinys yra UAB "Cloud Architektai" ir Užsakovo nuosavybė. Naudoti tikslams nesusijusiems su projektuojamu objektu, be UAB "Cloud Architektai" ir Užsakovo žinios DRAUDŽIAMA.			
Atestato Nr. <b>cloud</b> <small>architecture + urban design</small>	UAB "Cloud Architektai" Konstitucijos pr. 21C, Quasdrum North, Sanktąs, LT-08130 Vilnius, Įmonės kodas 302231136 tel.: +370 68790457	<b>OBJEKTO PAVADINIMAS</b> GYVENAMOSIOS PASKIRTIES (VIENO BUTO) PASTATO, TRAKŲ R.SAV.,LENTVARIO SEN.,DEDELIŠKIŲ K.,ŠALTINIŲ G. 57 STATYBOS PROJEKTAS (kad.Nr. 7940/0003:343 Kariotiškių k.v.)	
A2114 SPV J. PORVANECKAITĖ-DAGELIENĖ Arch. J. PORVANECKAITĖ-DAGELIENĖ	<b>DOKUMENTO PAVADINIMAS</b> PIRMO AUKŠTO PLANAS		Laida
Etapas PP STATYTOJAS (UŽSAKOVAS): A.D.	<b>DOKUMENTO ŽYMUO</b> CA-21-IN-PP-SA-P02		Lapas Lapų

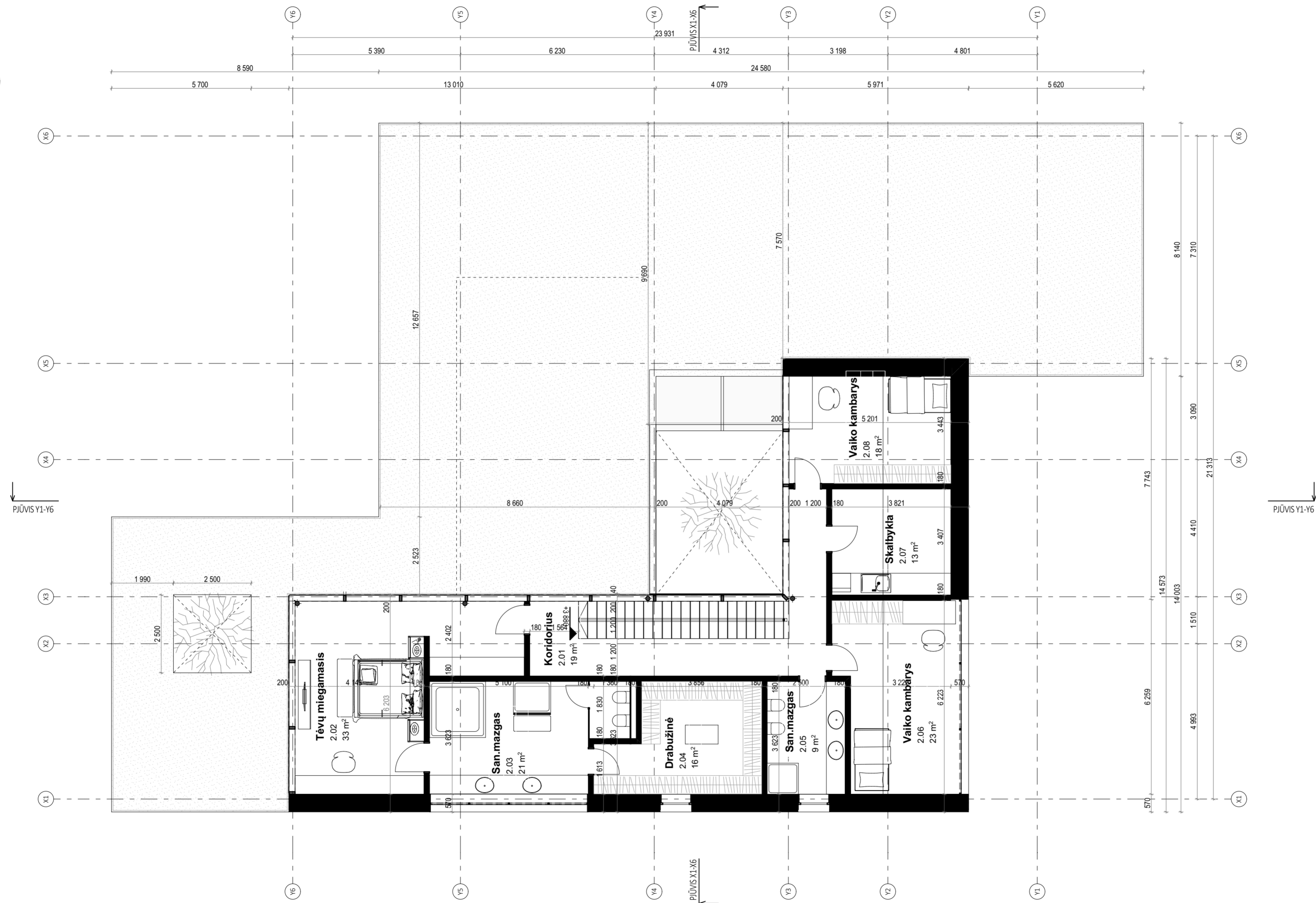
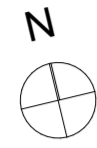

**2 AUKŠTO PATALPŲ EKSPLIKACIJA**

2.01	Koridorius	19m <sup>2</sup>
2.02	Tėvų miegamasis	33m <sup>2</sup>
2.03	San.mazgas	21m <sup>2</sup>
2.04	Drabužinė	16m <sup>2</sup>
2.05	San.mazgas	9m <sup>2</sup>
2.06	Vaiko kambarys	23m <sup>2</sup>
2.07	Skabykla	13m <sup>2</sup>
2.08	Vaiko kambarys	18m <sup>2</sup>
	Bendras plotas	152m <sup>2</sup>

Brėžinys yra UAB "Cloud Architektai" ir Užsakovo nuosavybė. Naudoti tikslams nesusijusiems su projektuojamu objektu, be UAB "Cloud Architektai" ir Užsakovo žinios DRAUŽIAMA			
Atestato Nr.	cloud + architecture + urban design	UAB "Cloud Architektai" Konstitucijos pr. 21C, Quadrum North, Šaukštas, LT-08130 Vilnius, Įmonės kodas 302231136 tel.: +370 68790457	OBJEKTO PAVADINIMAS <b>GYVENAMOSIOS PASKIRTIES (VIENO BUTO) PASTATO, TRAKŲ R.SAV.,LENTVARIO SEN.,DĖDELIŠKIŲ K.,ŠALTINIŲ G. 57 STATYBOS PROJEKTAS</b> (kad.Nr. 7940/0003:343 Kariotiškių k.v.)
A2114	SPV Arch.	J. PORVANECKAITĖ-DAGELIENĖ	DOKUMENTO PAVADINIMAS <b>ANTRO AUKŠTO PLANAS</b>
Etapas	STATYTOJAS (UŽSAKOVAS): PP	A.D.	DOKUMENTO ŽYMUO <b>CA-21-IN-PP-SA-P03</b>
			Laida Lapas Lapų



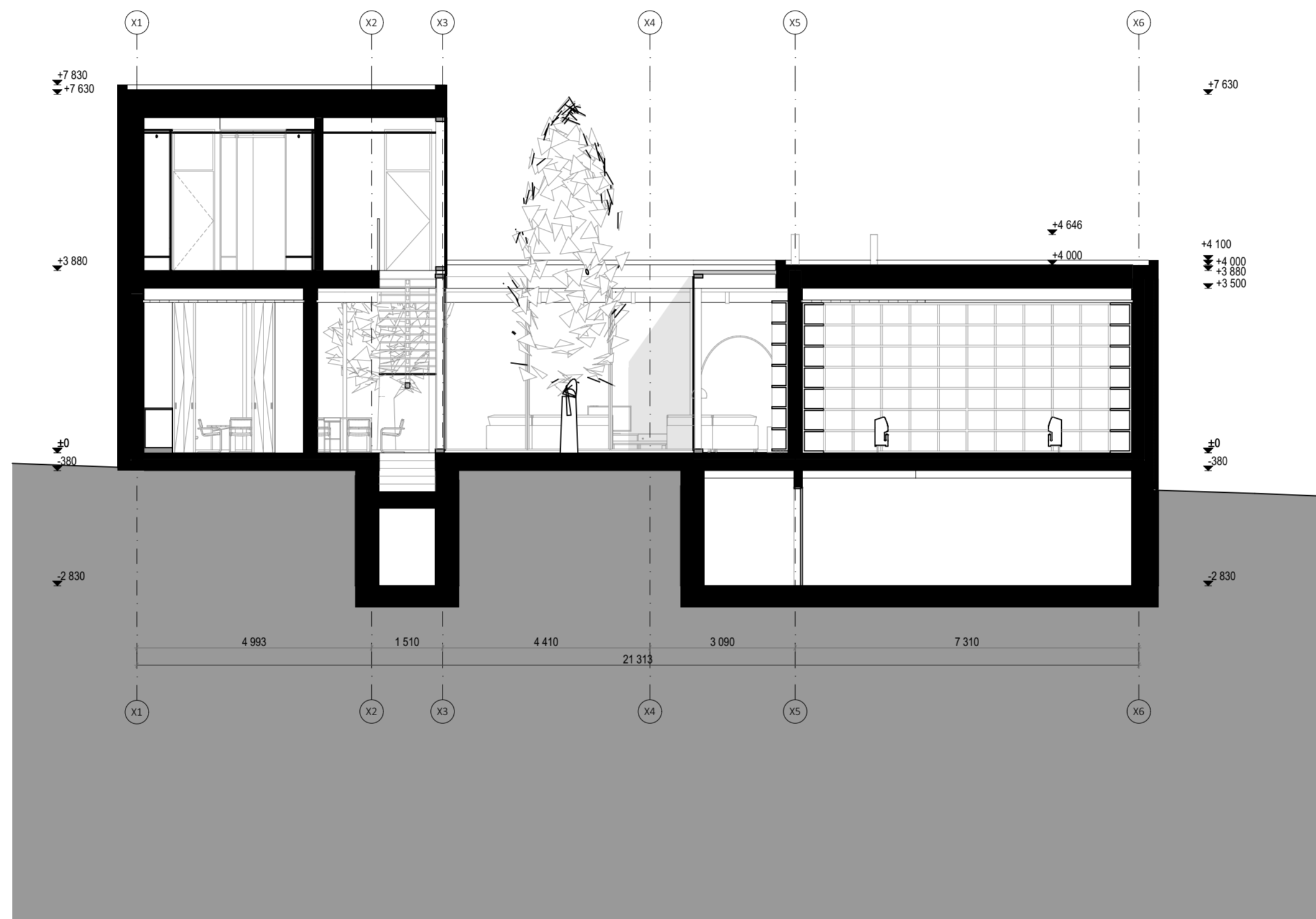



Brėžinys yra UAB "Cloud Architektai" ir Užsakovo nuosavybė. Naudoti tikslams nesusijusiems su projektuojamu objektu, be UAB "Cloud Architektai" ir Užsakovo žinios DRAUŽIAMA

Atestato Nr.	 UAB "Cloud Architektai" Konstitucijos pr. 21C, Quadrum North, Šaukštas, LT-08130 Vilnius, Įmonės kodas 302211136 tel.: +370 68790457		OBJEKTO PAVADINIMAS <b>GYVENAMOSIOS PASKIRTIES (VIENO BUTO) PASTATO, TRAKŲ R.SAV.,LENTVARIO SEN.,DEDELISKIŲ K.,ŠALTINIŲ G. 57 STATYBOS PROJEKTAS</b> (kad.Nr. 7940/0003:343 Kariotiškių k.v.)
A2114	SPV	J. PORVANECKAITĖ-DAGELIENĖ	DOKUMENTO PAVADINIMAS  PJŪVIS X1-X6
	Arch.	J. PORVANECKAITĖ-DAGELIENĖ	
Etapas	STATYTOJAS (UŽSAKOVAS):		DOKUMENTO ŽYMUO
PP	A.D.		CA-21-IN-PP-SA-PJ01

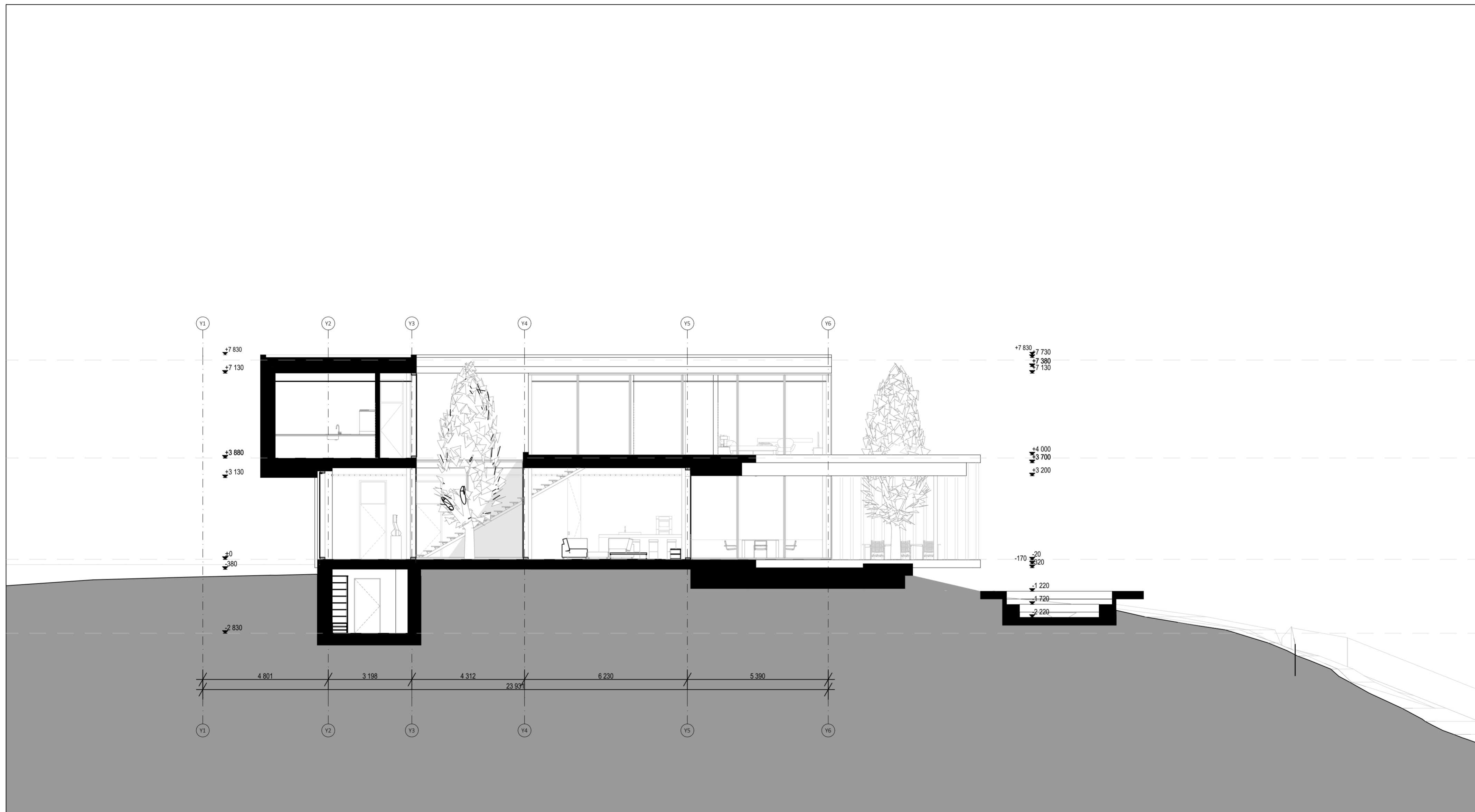
Laida  
Lapas Lapų



Brėžinys yra UAB "Cloud Architektai" ir Užsakovo nuosavybė. Naudoti tikslams nesusijusiems su projektuojamu objektu, be UAB "Cloud Architektai" ir Užsakovo žinios DRAUŽIAMA

Atestato Nr.	 UAB "Cloud Architektai" Konsultacijos pr. 21C, Quasdrum North, Šaukštai, LT-08130 Vilnius, Įmonės kodas 302231136 tel.: +370 68790457		OBJEKTO PAVADINIMAS
A2114	SPV	J. PORVANECKAITĖ-DAGELIENĖ	GYVENAMOSIOS PASKIRTIES (VIENO BUTO) PASTATO, TRAKU R.SAV. LENTVARIO SEN., DĖDELŠKIŲ K. ŠALTINIŲ G. 57 STATYBOS PROJEKTAS (kad.Nr. 7940/0003:343 Kariotiškių k.v.)
	Arch.	J. PORVANECKAITĖ-DAGELIENĖ	DOKUMENTO PAVADINIMAS
			PJŪVIS Y1-Y6
			Laida
Etapas	STATYTOJAS (UŽSAKOVAS):		DOKUMENTO ŽYMUO
PP	A.D.		CA-21-IN-PP-SA-PJ02
			Lapas Lapų

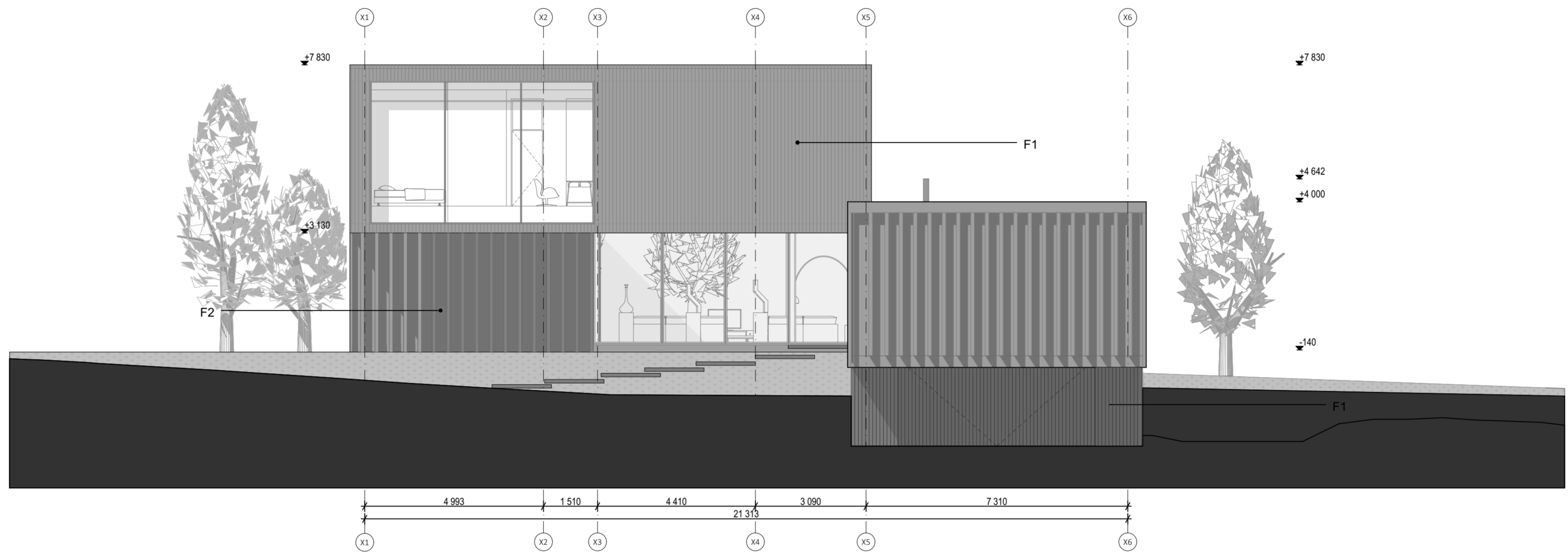

APDAILA, MEDŽIAGIŠKUMAS



F1 FIBRE C FIBROCEMENTO  
FASADINĖS APDAILOS PLOKŠTĖS

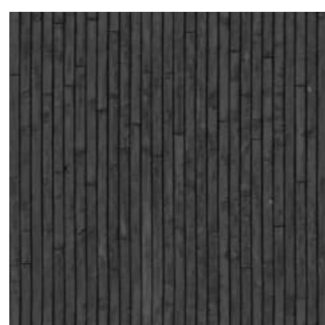

F2 DEGINTA MEDIENA  
ALYVUOTA JUODU PIGMENTU

Brėžinys yra UAB "Cloud Architektai" ir Užsakovo nuosavybė. Naudoti tikslams nesusijusiems su projektuojamu objektu, be UAB "Cloud Architektai" ir Užsakovo žinios DRAUŽIAMA			
Atestato Nr.	 UAB "Cloud Architektai" Konsultacijos pr. 21C, Quadrum North, Šaukštai, LT-08130 Vilnius, Įmonės kodas 302231136 tel.: +370 68790457		OBJEKTO PAVADINIMAS GYVENAMOSIOS PASKIRTIES (VIENO BUTO) PASTATO, TRAKŲ R.SAV., LENTVARIO SEN., DĖDELISKIŲ K., ŠALTINIŲ G. 57 STATYBOS PROJEKTAS (kad.Nr. 7940/0003:343 Kariotiškių k.v.)
A2114	SPV	J. PORVANECKAITĖ-DAGELIENĖ	DOKUMENTO PAVADINIMAS Laida
	Arch.	J. PORVANECKAITĖ-DAGELIENĖ	
Etapas			DOKUMENTO ŽYMUO Lapas Lapų
PP	STATYTOJAS (UŽSAKOVAS): A.D.		
			CA-21-IN-PP-SA-F01

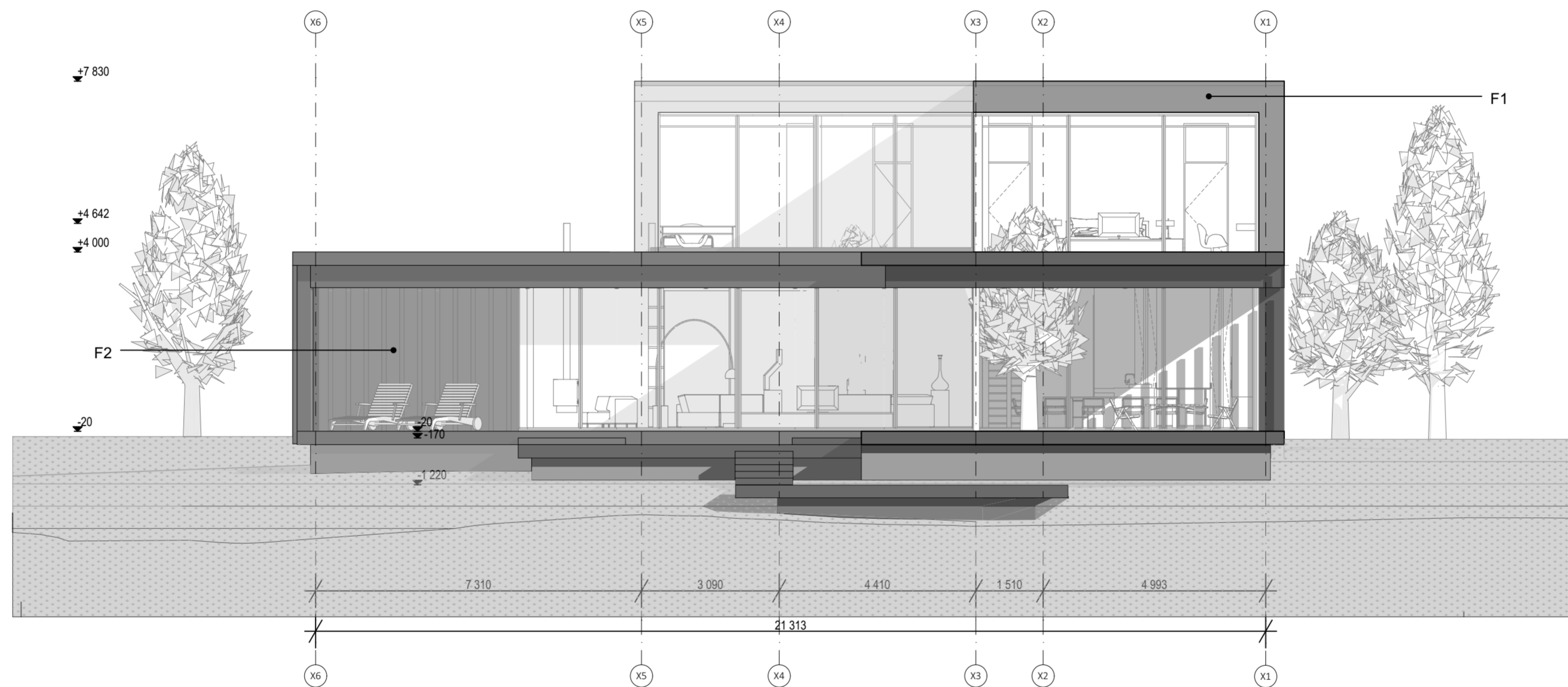

APDAILA, MEDŽIAGIŠKUMAS



F1 FIBRE C FIBROCEMENTO  
FASADINĖS APDAILOS PLOKŠTĖS

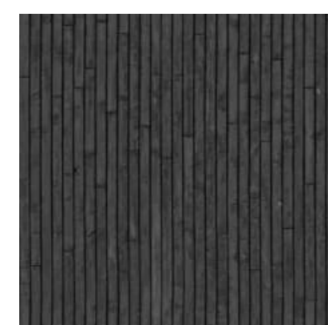

F2 DEGINTA MEDIENA  
ALYVUOTA JUODU PIGMENTU

Brėžinys yra UAB "Cloud Architektai" ir Užsakovo nuosavybė. Naudoti tikslams nesujusiams su projektuojamu objektu, be UAB "Cloud Architektai" ir Užsakovo žinios DRAUŽIAMA

Atestato Nr.	 UAB "Cloud Architektai" Konstitucijos pr. 21C, Quadrum North, Šaukštai, LT-08130 Vilnius, Įmonės kodas 302231136 tel.: +370 68790457		OBJEKTO PAVADINIMAS GYVENAMOSIOS PASKIRTIES (VIENO BUTO) PASTATO, TRAKŲ R. SAV., LENTVARIO SEN., DĖDELISKIŲ K., ŠALTINIŲ G. 57 STATYBOS PROJEKTAS (kad.Nr. 7940/0003:343 Kariotiškių k.v.)
A2114	SPV J. PORVANECKAITĖ-DAGELIENĖ Arch. J. PORVANECKAITĖ-DAGELIENĖ		DOKUMENTO PAVADINIMAS FASADAS X6 - X1 Laida
Etapas	STATYTOJAS (UŽSAKOVAS): A.D.		DOKUMENTO ŽYMUO CA-21-IN-PP-SA- F02 Lapas Lapų







