

LIETUVOS RESPUBLIKA
UŽDAROJI AKCINĖ BENDROVĖ



TILŽĖS 170-401, LT-76296 ŠIAULIAI,
IM. KODAS 144733788

TEL.: (41) 523 523;
PVM KODAS 447337811

FAKSAS: (41) 523 524

OBJEKTAS **PREKYBOS PASKIRTIES PASTATO
RESPUBLIKOS G. 30 NAUJOJOJE AKMENĖJE
GRIOVIMO IR STATYBOS PROJEKTAS**

UŽSAKOVAS **UAB „RIVONA“**

STADIJA **PROJEKTINIAI PASIŪLYMAI**

2017- PP	PP	2021
OBJEKTO NR.	STADIJA	METAI

PAREIGOS	PARAŠAS	PAVARDĖ
DIREKTORIUS		V. MARCINKUS
PV		V. MARCINKUS
PDV A		L.MICEIKA

PRITARIU:

Akmenės rajono savivaldybės

Pareigos: Akmenės rajono urbanistikos ir architektūros skyrius, Yr. Architektas Antanas Lidenis..

Parašas: 

Data: 2021-01-26

PROJEKINIŲ PASIŪLYMŲ RENGIMO UŽDUOTIS
2021-01-25

Statytojas	UAB „RIVONA“, Savanorių pr. 176b, LT-03154 Vilnius; jm. kodas - 110512039; tel. Nr. 8 5 2741576; el. paštas – rivona@rivona.lt
Statinio projekto pavadinimas	Prekybos paskirties pastato Respublikos g. 30, Naujojoje Akmenėje griovimo ir statybos projektas
Statybos vieta	Respublikos g. 30, Naujoji Akmenė
Statinio statybos rūšis	Esančio pastato griovimas ir nauja statyba
Statinio kategorija	Ypatingas statinys
Statinio naudojimo paskirtis	Prekybos paskirties pastatas
Žemės sklypo duomenys	Adresas - Respublikos g. 30, Naujoji Akmenė; Unikalus daikto Nr. 4400-1505- 0669; Kadastro Nr. 3233/0007:164 Naujosios Akmenės m.k.v.; Pagrindinė naudojimo paskirtis: kita – komercinės paskirties objektų teritorijos; Žemės sklypo plotas – 0,3214 ha.
Griaunami statiniai sklype	Pastatas – parduotuvė; Unik.Nr.3298-0007-7027; Pagrindinė naudojimo paskirtis – prekybos; Aukštų skaičius - 1.
Numatomi statinio rodikliai	Pastato užstatymo plotas apie 1330 m ² Pastato bendrasis plotas apie 1240 m ² Pastato prekybos plotas apie 880 m ² Pastato aukštų skaičius -1 a., pastato aukštis apie 7-8 m Parkavimo vietų skaičius – apie 30. Sklypo plotas – 3214 m ² Sklypo užstatymo tankumas apie 42 %; Sklypo užstatymo intensyvumas apie 40 %.
Projektinių pasiūlymų paskirtis	Išreikšti statytojo sumanyto projektuoti statinio architektūros ir kitų pagrindinių sprendinių idėją; Specialiems architektūros reikalavimams nustatyti; Informuoti visuomenę apie visuomenei svarbaus statinio numatomą projektavimą.
Projektinių pasiūlymų sudėtis	Aiškinamasis raštas; Sklypo plano schema; Pastato plano schema, charakteringo pjūvio schema; Pastato projektinių pasiūlymų vaizdinė informacija (vizualizacija)
Statytojo pateikiami dokumentai ir kiti duomenys	Nekilnojamojo turto registro duomenų bazės išrašas; Žemės sklypo planas; Valstybinės žemės nuomos sutartis.

Statytojas: UAB „RIVONA“  Direktorius Darius Dundulis

Projektinių pasiūlymų rengėjas:

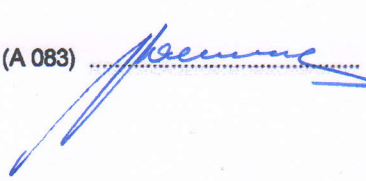
UAB „Šiaulių komprojektas“ projekto vadovas (A 083) 

Vytautas Marcinkus

Žemės sklypo išdėstymo schema



ŽEMĖS SKLYPO PLANAS M 1: 500

Sklypo plotas 3214 m²

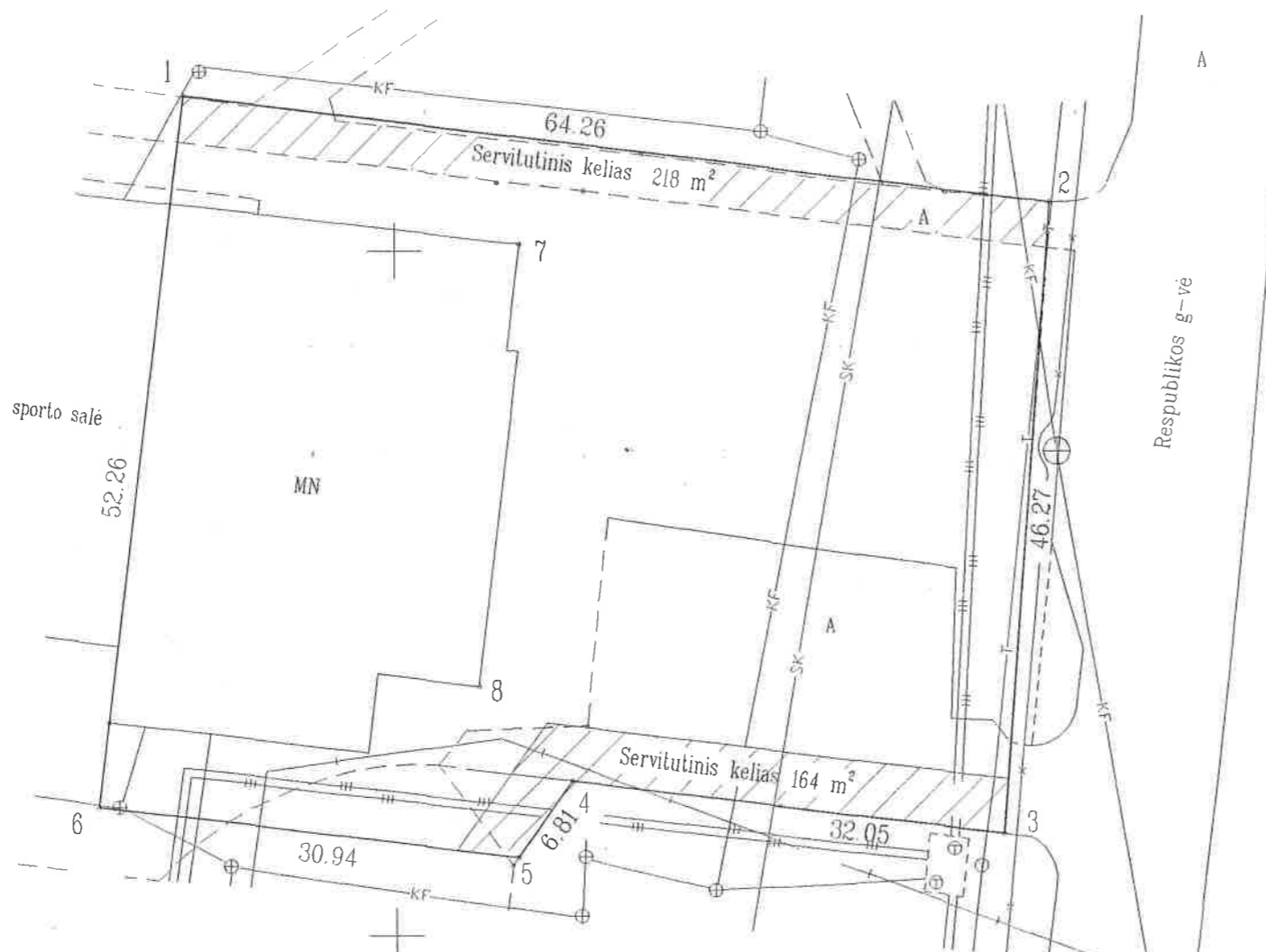

X=6243450
Y=430250

[Handwritten signature]
7 12 11

ŽEMĖS SKLYPO RIBOS PAŽYMĖTOS
KADASTRO ŽEMĖLAPYJE
VIRC. 102-11/14 filialas
Vyriaus. kadastro specialistė
Salomėja Bučinskienė
2007. 07. 13 d.

Kadastras:	vietovė	N.Akmenė	blokas	sklypas
Žemės sklypo kadastras		Nr.:	3233 0007	164

Gatvė, namo Nr.	Respublikos 30
Miestas	N.Akmenės
Seniūnija	N.Akmenės miesto
Rajonas	Akmenės
Apskritis	Šiaulių

Gretimybė	Gretimo žemės sklypo kadastras Nr.	Pastabos
1-2-3-4-5-6	VŽF	
6-1	UAB "N.Akmenės sporto rūmai"	

Naudojamas plotas							
Privati				Valstybinė			
atskirai		bendrai		atskirai		bendrai	
ind.	m ²	ind.	m ²	ind.	m ²	ind.	m ²
					3214		

Su paženklintomis vietovėje žemės sklypo ribomis, aprašytais 2007 m. 07 mėn. 13 d. žemės sklypo paženklinimo - parodymo akte, ir nustatytu plotu sutinku:
Žemės savininkas (naudotojas):

UAB "VERDUPAR, RETAIL PROJEKTES I" JŪLIOTAS ASIRIO AUDREIUS ŽYBAS 2007 07 13
(vardas ir pavardė) (parašas) (data)

Šiaulių apskrities viršininko administracijos
Akmenės rajono žemėtvarkos skyrius
Patikrino: specialistė R. Skabeikienė
Suderino: sk. vedėjas E. Plišas
(pareigos) (parašas) (vardas, pavardė) (data)

Jono Černiausko II Licencija Nr. 175G-433 išduota 2004 liepos 23d.			
Pareigos	Parašas	Vardas ir pavardė	Data
Savininkas	<i>[Signature]</i>	Jonas Černiauskas	2007 07



ŽEMĖS SKLYPO PLANAS M 1 : 500
Sklypo plotas 3214 m²

Sklypo identifikatorius

KOORDINAČIŲ ŽINIARAŠTIS

Koordinatų sistema valstybinė LKS-1994 m							
Taško Nr.	Kodas	X	Y	Taško Nr.	Kodas	X	Y
1	R	6 243 511.30	430 284.46				
2	R	6 243 503.64	430 348.26				
3	R	6 243 457.50	430 344.73				
4	R	6 243 461.28	430312.90				
5	R	6 243 455.74	430 308.95				
6	R	6 243 459.42	430 278.23				
7	NK	6 243 500.52	430 309.16				
8	NK	6 243 468.23	430 306.09				

SKLYPO CENTRO KOORDINATĖS		
Koordinatų sistema	Koordinatės X / Y	Planšeto nomenklatūra
Sistema, kurioje vykdyti matavimai		
Valstybinė LKS -1994 m.	6 243 484 / 430 315	46/68
Žiniaraštį sudarė :	J. Černiauskas (v. pavardė)	2007 07 (data)

SERVITUTAS

Eil. Nr.	Kodas	Servituto rūšys	Žemės plotas
1	203	kelio servitutas-teisė važiuoti transporto priemonėmis sklypo dalimi (tarnaujantis daiktas)	382m ²

Ištrauka iš Lietuvos Respublikos Administracinių teisių pažeidimo kodekso:

47 Straipsnis . Pastovių žemėnaudos riboženklų sunaikinimas arba gadinimas - užtraukia baudą nuo dviejų šimtų penkiasdešimtys iki penkių šimtų litų.
48 Straipsnis Geodezinio pagrindo punktų bei markšėiderystės ženklų sunaikinimas arba gadinimas-užtraukia baudą nuo penkių šimtų iki vieno tūkstančio litų.

OLGA ABLAMONOVA

ESAMŲ PATALPŲ PLANAI

1 TOMAS

Nekilnojamojo turto objektas: **Statiniai**
Žemės sklypo kadastrinis Nr.:
Bylos Nr.: **21768/1001**
Registro Nr.: **44/45371**
Adresas: **Akmenės r. sav., Naujosios Akmenės m.,
Respublikos g. 30**
Lapų skaičius: **4**



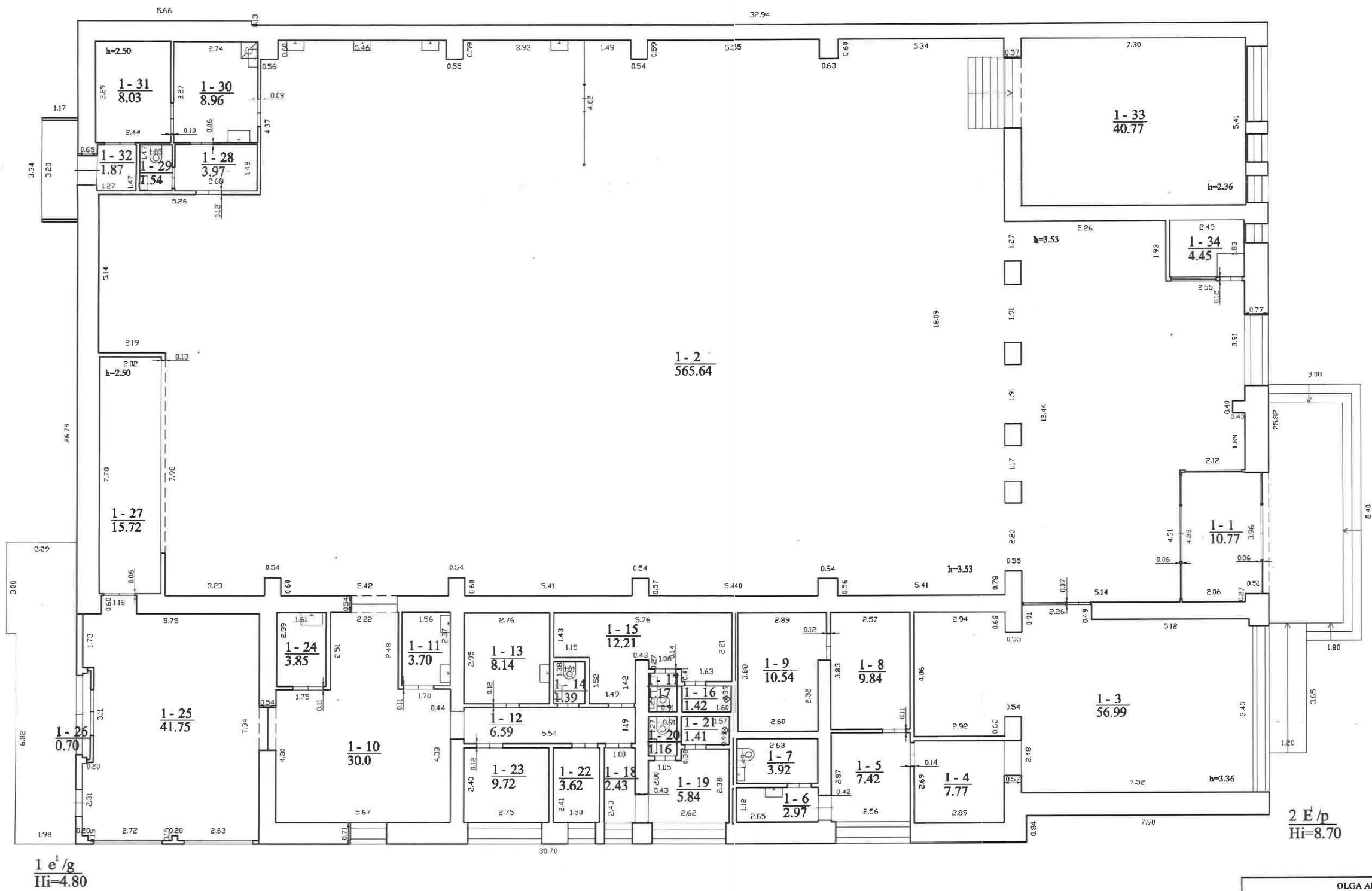

OLGA ABLAMONOVA			
Kvalifikacijos pažymėjimo Nr. 2M-M-338			
Pareigos	V., pavardė	Parašas	Data
matininkė	O. Ablamono	<i>[Signature]</i>	2016-04-07
PIRMO AUKŠTO PLANAS		1:100	
Akmenės r. sav. Naujos Akmenės sen. Respublikos g. 30			
Sudarytas pagal 2005-10-24 kadastrinių matavimų duomenis		Pastato pažymėjimas plane 2E1/p	





46/68 - 0102	6243500.00
46/68 - 0122	430400.00

Suteiktas numeris: 32:20:419

OBJEKTAS	Leidimo Nr.	ADRESAS: Respublikos g. 30, N.Akmenė			
COORDINAČIŲ SISTEMA:	LKS - 94	AUKŠČIŲ SISTEMA:	LAS07	Obj. Nr.	TR-500
				M1:500	Lapas 1
					Lapų 1
<p>UAB "KLAIPĖDOS INŽINERINIAI TYRINĖJIMAI" Siaulių grupė Tilžės. 170-104, Šiauliai tel. 841523089 roma@tyrinejimai.lt</p>	Kvalifikacijos pažymėjimo Nr. 1GKV-1133 IŠDUOTAS 2014 10 01				
	VARDAS IR PAVARDĖ		PARAŠAS	DATA	
	Grupės vadovė R.Petrutienė			2020 11	
Geodezininkas Aloyzas Každailėvičius			2020 11		

A.V.

AIŠKINAMASIS RAŠTAS**1. Bendrieji duomenys:**

1.	Bendra informacija apie projektuojamą statinį	
	Projekto pavadinimas:	Prekybos paskirties pastato Respublikos g. 30 Naujojoje Akmenėje griovimo ir statybos projektas
	Stadija:	Projektiniai pasiūlymai
	Numatoma paskirtis:	Prekybos paskirties pastatai
	Statinio kategorija:	Ypatingasis statinys
	Statybos rūšis:	Nauja statyba
	Statybos pavadinimas	Prekybos paskirties pastato statyba
	Adresas:	Respublikos g. 30, Naujoji Akmenė
	Žemės sklypo kadastro Nr.	3233/0007:164 Naujosios Akmenės m.k.v.
	Žemės sklypo unikalus Nr.	4400-1505-0669
	Žemės sklypo naudojimo paskirtis:	Kita
	Žemės sklypo naudojimo būdas:	Komercinės paskirties objektų teritorijos
	Žemės sklypo plotas:	0,3214 ha
	Statytojas:	UAB „Rivona“
	Projektuotojas:	UAB „Šiaulių komprojektas“
	Projekto vadovas:	PV Vytautas Marcinkus, atestato kv.Nr. A 083
2.	Numatomi griauti statiniai sklype	
	Pavadinimas:	Pastatas – parduotuvė, Un. Nr.3298-0007-7027
	Pagrindinė naudojimo paskirtis:	Prekybos
	Esamo pastato adresas:	Respublikos g. 30, Naujoji Akmenė
	Aukštų skaičius	1

2. Esama situacija:

Statinio statybos vieta yra Naujosios Akmenės miesto centrinėje dalyje, Respublikos g. 30. Sklypas ribojasi su Respublikos gatve, su Žemaitijos g. 2 sklypu, kuriame šiuo metu rekonstruojamas sporto paskirties pastatas, su Respublikos g. 11 A sklypu bei Respublikos ir Žemaitijos gatvių sankirtoje esančiu nesuformuoto sklypo skveru, kuriame įsiterpęs suformuotas sklypas Respublikos g. 30 F apie esančią nuotekų siurblinę.

Suformuotas 3214 m² ploto žemės sklypas, kurio pagrindinė naudojimo paskirtis – kita, žemės sklypo naudojimo būdas – komercinės paskirties objektų teritorijos, nuosavybės teise priklauso Lietuvos Respublikai. Sudaryta valstybinės žemės nuomos sutartis Nr. N 32/08-0110. Žemės sklypas įregistruotas nekilnojamojo turto registre, sklypo unikalus Nr. 4400-1505-0669, sklypo kadastrinis Nr. 3233/0007:164 Naujosios Akmenės m.k.v. Žemės sklype yra vieno aukšto pastatas – parduotuvė (un.Nr.3298-0007-7027), kuris savininko (UAB „Rivona“) sprendimu bus griauamas. Žemės sklypo reljefas tolygiai žemėja link Respublikos gatvės. Iš Respublikos gatvės yra du suformuoti įvažiavimai į sklype esančią automobilių stovėjimo aikštelę. Žemės sklype yra siauras želdinių ruoželis pagal Respublikos gatvės šaligatvį su jame augančiais keturiais medžiais. Žemės sklype yra buitinių nuotekų, šilumotiekio bei dujotiekio tinklai. Žemės sklype yra kelio servitutas – teisė važiuoti transporto priemonėmis (tarnaujantis).

Atestato Nr.	UAB „ŠIAULIŲ KOMPROJEKTAS“ Tilžės 170-401, Šiauliai 8 (41) 523 523			PREKYBOS PASKIRTIES PASTATO RESPUBLIKOS G. 30 NAUJOJOJE AKMENĖJE GRIOVIMO IR STATYBOS PROJEKTAS			
A 083	PV	V. Marcinkus		2021-02	PROJEKTINIŲ PASIŪLYMŲ AIŠKINAMASIS RAŠTAS	Laida	
A 1941	PDV	L. Miceika		2021-02		0	
LT	Statytojas (užsakovas): UAB „RIVONA“			Dokumento žymuo: 2017 – PP – AR		Lapas 1	Lapų 2

3. Sklypo sutvarkymo sprendiniai:

Prekybos paskirties pastato tūris, nugriovus esamą pastatą, numatomas jo vietoje ir blokuojamas prie esamo rekonstruojamo sporto paskirties pastato Žemaitijos g.2. Projektuojamo pastato išorinės sienos numatomos prie sklypo ribos ne arčiau trijų metrų. Paliekami abu esantys įvažiavimai į sklypą iš Respublikos gatvės, vienas iš jų siaurinamas, ribojant kelio ženklais tik įvažiavimą į sklypą, kitame numatoma įvažiavimas ir išvažiavimas. Įvažiavimas siaurinamas dėl naujai įrengiamo šaligatvio, skirto patekimui į pastatą nuo Respublikos gatvės. Antra pėsčiųjų patekimo kryptis į pastatą siūloma nuo Žemaitijos gatvės pusės, nuo skvere esančių takų. Pertvarkomas servitutinis įvažiavimas į gretimą Respublikos g. 11 a sklypą, įrengiant 32 m² ploto asfalto dangą prieš pradėdant statybos darbus. Šaligatvio takų betoninių trinkelų dangos rūšis derinama su esamomis atnaujintomis gerbūvio dangomis. Automobilių parkavimo aikštelė numatoma esamos aikštelės vietoje, išlaikant vertikalių aikštelės ir įvažiavimų planavimą bei atnaujinant esamą asfaltbetonio dangą. Sklype numatomos 37 vietos automobilių parkavimui. Automobilių stovėjimo vietų poreikis nustatomas pagal STR 2.06.04:2014 „Gatvės ir vietinės reikšmės keliai. Bendrieji reikalavimai“ XIII skyriaus 107 skirsnio lentelę. Projektuojamam prekybos centrui skaičiuojamas automobilių stovėjimo vietų poreikis – 1 vieta 30 m² prekybos salės ploto. Parkavimo aikštelėje numatomos dvi vietos žmonių su negalia transporto stovėjimui. Vadovaujantis LR aplinkos ministro patvirtintu „Priklausomųjų želdynų normų (plotų) nustatymo tvarkos aprašu“, sklype turi būti ne mažiau 10 % želdynų (nuo viso sklypo ploto). Projektiniuose pasiūlymuose numatomas želdynų plotas - 76 m², daugiau įrengti želdynų pagal esančią situaciją nėra galimybių, įvertinama esanti padėtis ir šalia esantis gausiai apželdintas skveras.

4. Architektūriniai planiniai sprendiniai:

Pastato tūris priblokuotas prie gretimame sklype rekonstruojamo sporto paskirties pastato atsižvelgiant į esančią urbanistinę situaciją. Numatomas kampinis pagrindinis įėjimas į projektuojamą pastatą, orientuotas į automobilių parkavimo aikštelę bei įvertinant pėsčiųjų jų trauką tiek iš Respublikos tiek iš Žemaitijos gatvių.

Projektuojamas vieno aukšto pastatas, jo aukštis nuo žemės paviršiaus apie 7,5 metro, vidaus erdvėje aukštis iki konstrukcijų apačios – 4,2 metro. Vidaus erdvių principinė zonavimo schema sudaryta siekiant užtikrinti patogias sąlygas pirkėjui bei palankias darbo sąlygas darbuotojams.

Pastate numatomos pagrindinės funkcinės zonos:

- Prekybos salė su kasų vestibulio zona ir kasų bloku;
- Vaistinės zona su pagalbinėmis patalpomis ir WC;
- Darbuotojų buitinės, poilsio patalpos, WC (pritaikyti ir lankytojų bei ŽN poreikiams), taromatas;
- Ūkinė prekių priėmimo, sandėliavimo, fasavimo zona;
- Techninės patalpos (vandens įvadas, elektros skydinė);
- Prekių priėmimo rampa.

Projektuojamo prekybos pastato konstrukcinė schema – gręžtiniai pamatai, g/b kolonos, klijuoto medžio denginio sijos, metalo profilių vertikaliūs ir horizontalūs ryšiai, stogo konstrukcija – profiliuotos skardos paklotas, stogo danga – ruloninė prilydomoji, lietaus vandens nuvedimas nuo stogo – vidinis. Išorinė fasadų atitvara – vieno metro pločio daugiasluoksnės („sandwich“ tipo) vertikalios sieninės plokštės. Dvigubo fasado apdaila: ant sieninių plokščių karkasu tvirtinami vertikaliūs banguoti plieno skardos („design“ tipo) lakštai su perforacija. Kas metras, sudūrimuose, vertikaliai tvirtinami valcuoti plieno skardos arba aliuminio lankstiniai – briaunos. Daugiasluoksnių sieninių plokščių, matomų pro perforaciją, ir „antrojo fasado“ banguotų perforuotų lakštų spalvos toniniai panašios. Respublikos gatvės žemoji fasado dalis dalinai aptaisoma natūralaus skalūno arba reljefinio betono vertikaliu raštu fasadinėmis plokštėmis, siekiant vizualinių sąsajų su rekonstruojamu sporto kompleksu. Kasų vestibulyje bei vaistinėje numatyta stiklo – aliuminio vitrinų sistema. Siūlomi konkretūs sprendiniai reklamos ant fasadų įrengimui.

PDV A architektas L. Miceika

2017 – PP – AR	Lapas	Lapų	Laida
	2	2	0

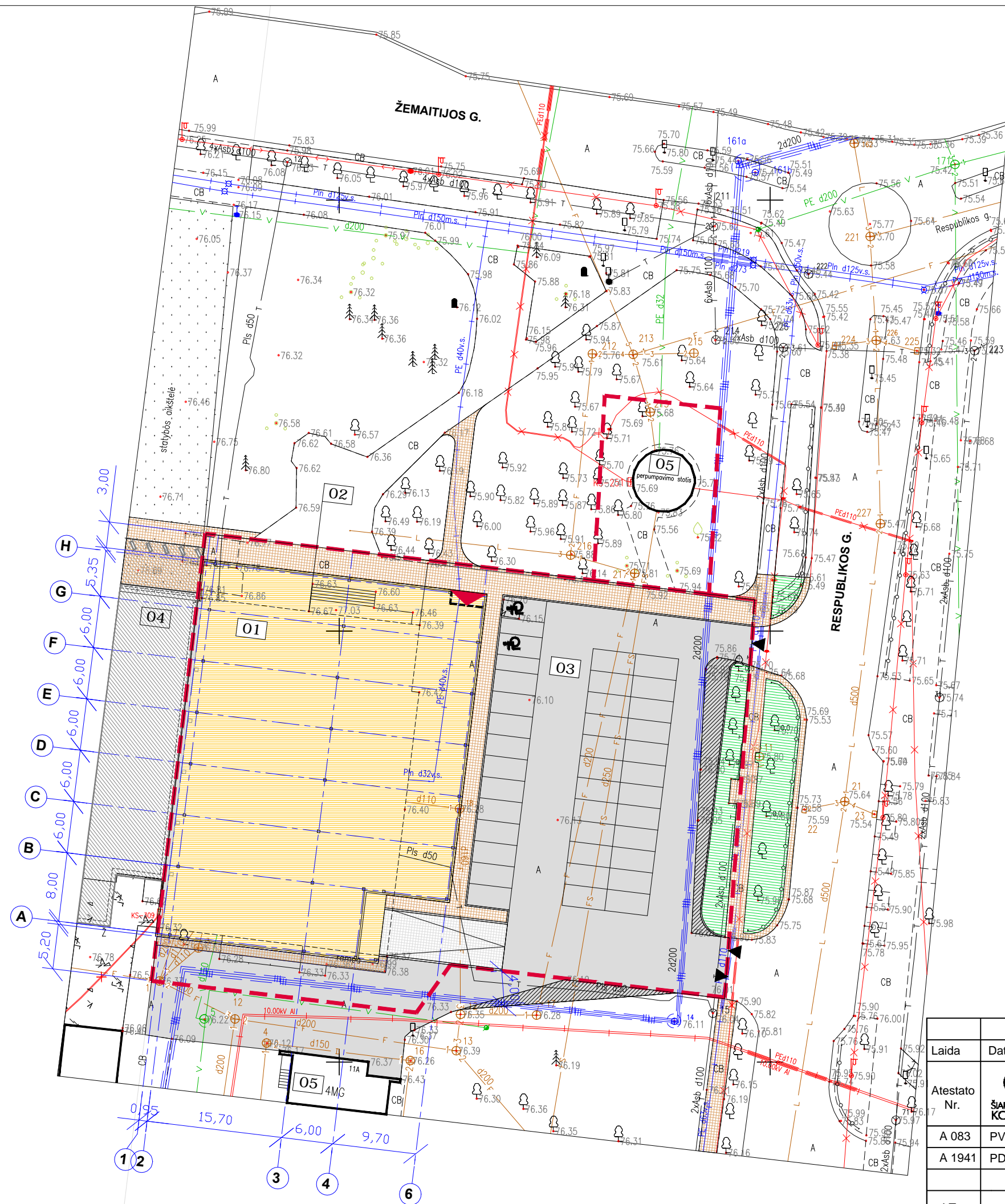

SKLYPO VIETA

EKSPLIKACIJA:	
01	PROJEKTUOJAMAS PASTATAS
02	GRIAUNAMAS PASTATAS
03	PROJEKTUOJAMA AUTOMOBILIŲ STOVĖJIMO AIKŠTELĖ
04	REKONSTRUOJAMAS PASTATAS - SPORTO RŪMAI (OBJ.Nr. 264-241)
05	KITI ESAMI PASTATAI

PAGRINDINIAI SKLYPO RODIKLIAI:	
SKLYPO PLOTAS	3214 m ²
UŽSTATYMO PLOTAS	1405 m ²
UŽSTATYMO TANKUMAS	44 %
UŽSTATYMO INTENSIVUMAS	42 %
AUTOMOBILIŲ PARKAVIMO VIETŲ SKAIČIUS	37 v.
ŽELDYNŲ PLOTAS	76 m ²

PAGRINDINIAI PASTATO RODIKLIAI:	
BENDRASIS PLOTAS	1335 m ²
PREKYBINIS PLOTAS	905 m ²
PASTATO TŪRIS	9350 m ³
PASTATO AUKŠTIS	7,5 m

SUTARTINIAI ŽYMĖJIMAI:	
	SKLYPO RIBA
	PROJEKTUOJAMAS PASTATAS
	GRIAUNAMAS PASTATAS
	SUBLOKUOTAS GRETIMAS REKONSTRUOJAMAS PASTATAS
	ATNAUJINAMA ASFALTBETONIO DANGA (ant esamo pagrindo)
	NAUJA ASFALTBETONIO DANGA
	BETONINIŲ TRINKELIŲ DANGA (derinama prie esamų trinkelų)
	VEJA

VISI GERBŪVIO DARBAI SKLYPO RIBOSE IR UŽ SKLYPO RIBŲ ATLIEKAMI STATYTOJO LĖŠOMIS.

Laida	Data	Keitimų pavadinimas/priežastis	
Atestato Nr.	ŠIAULIŲ KOMPROJEKTAS Uždaroji akcinė bendrovė, 144733788 Tilžės 170-401, Šiauliai, tel.8 (41) 523 523		PREKYBOS PASKIRTIES PASTATO RESPUBLIKOS G. 30 NAUJOJOJE AKMENĖJE GROVIMO IR STATYBOS PROJEKTAS
A 083	PV/PDV	V. MARCINKUS	PROJEKTINIAI PASIŪLYMAI
A 1941	PDV A	L. MICEIKA	SKLYPO PLANO SCHEMA M 1:500
LT	Statytojas: UAB "RIVONA"		2017 - PP - SP - 01
		Lapas	Lapų
		1	1

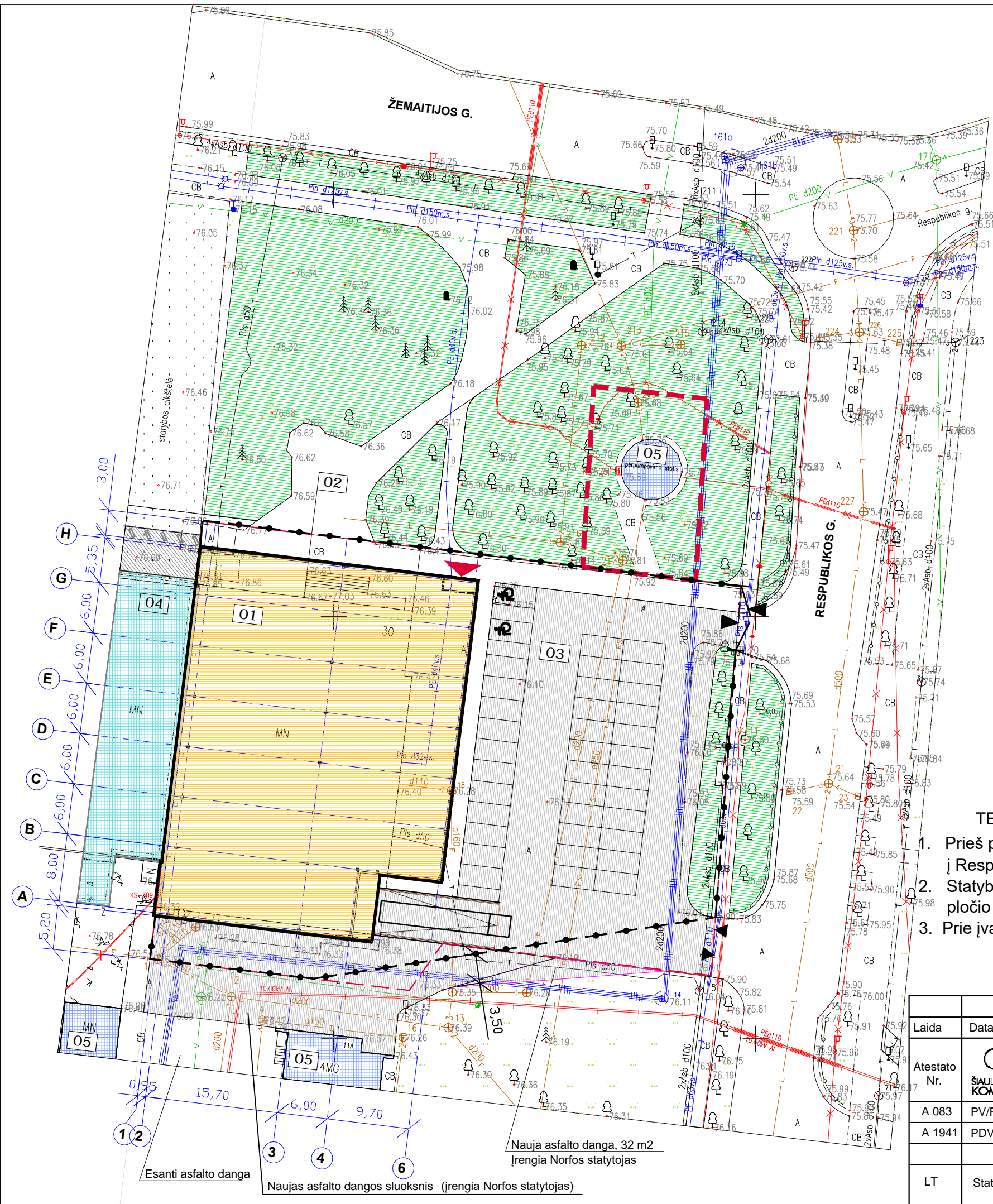

SKLYPO VIETA

EKSPLIKACIJA:	
01	PROJEKTUOJAMAS PASTATAS
02	GRIAUNAMAS PASTATAS
03	PROJEKTUOJAMA AUTOMOBILIŲ STOVĖJIMO AIKŠTELĖ
04	REKONSTRUOJAMAS PASTATAS - SPORTO RŪMAI (OBJ.Nr. 284-241)
05	KITI ESAMI PASTATAI

SUTARTINIAI ŽYMĖJIMAI:	
	SKLYPO RIBA
	PROJEKTUOJAMAS PASTATAS
	GRIAUNAMAS PASTATAS
	SUBLOKUOTAS GRETIMAS REKONSTRUOJAMAS PASTATAS
	ASFALTBETONIO DANGA
	BETONINIŲ TRINKELIŲ DANGA (derinama prie esamų trinkelų)
	VEJA
	LAIKINA MOBILI SEGMENTINĖ VIELOS TINKLO TVORA, H = 200 cm
	ĮVAŽIAVIMO - IŠVAŽIAVIMO KRYPTIS

TECHNINĖ SPECIFIKACIJA

- Prieš pradėdant statybos darbus įrengti naujai suprojektuotą 32 m² asfalto dangą įvažiavimui į Respublikos g. 11 a sklypą.
- Statybvietę aptverti laikina mobilią segmentinę vielos tinklo tvora H=200 cm., paliekant 3,5 m pločio įvažiavimą į Respublikos g. 11 a sklypą.
- Prie įvažiavimo į statybvietę pastatyti informacinį stendą apie statomą objektą ir įspėjimo ženklus.

Laida	Data	Keitimų pavadinimas/priežastis		
Atestato Nr.			PREKYBOS PASKIRTIES PASTATO RESPUBLIKOS G. 30 NAUJOJOJE AKMENĖJE GRIOVIMO IR STATYBOS PROJEKTAS	
A 083	PV/PDV	V. MARCINKUS	PROJEKTINIAI PASIŪLYMAI	Laida
A 1941	PDV A	L. MICEIKA	STATYBVIETĖS SKLYPO PLANO SCHEMA M 1:500	0
LT	Statytojas: UAB "RIVONA"		2017 - PP - SP - 02	Lapas Lapų 1 1

Nauja asfalto danga, 32 m²
[rengia Norfos statytojas]

Esanti asfalto danga

Naujas asfalto dangos sluoksnis (rengia Norfos statytojas)

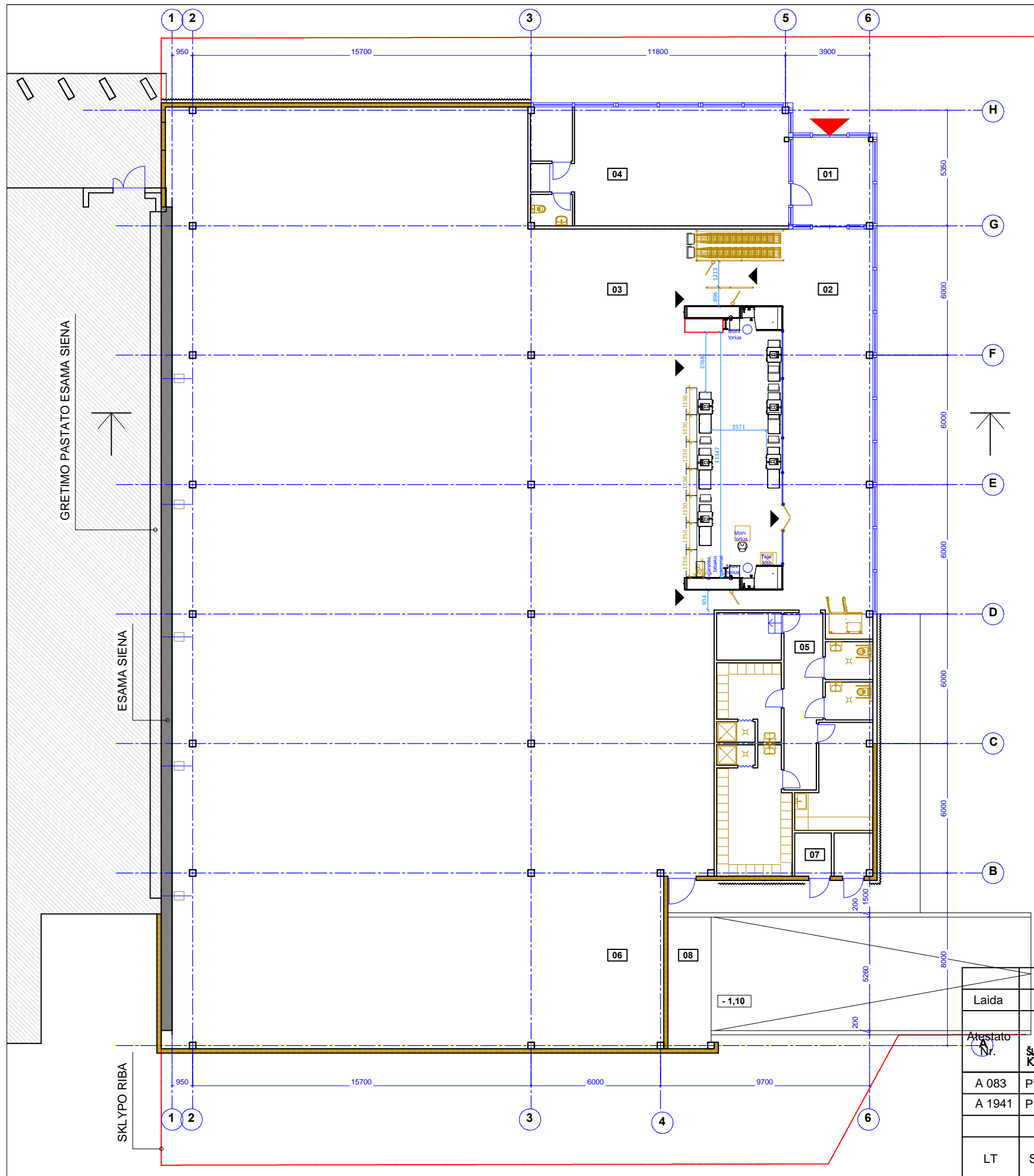

PAGRINDINIAI PASTATO RODIKLIAI:	
BENDRASIS PLOTAS	1335 m ²
PREKYBINIS PLOTAS	905 m ²
PASTATO TŪRIS	9350 m ³
PASTATO AUKŠTIS	7,5 m

PATALPŲ EKSPLIKACIJA:		
01	PAGRINDINIO ĮĖJIMO TAMBŪRAS	15 m ²
02	KASŲ VESTIBULIO ZONA	72 m ²
03	PREKYBOS SALĖ	850 m ²
04	VAISTINĖS ZONA	62 m ²
05	DARBUOTOJŲ BUITINIŲ PATALPŲ ZONA	85 m ²
06	SANDĖLIAVIMO ZONA	182 m ²
07	TECHNINĖS PATALPOS	8 m ²
08	PREKIŲ PRIĖMIMO RAMPA	12 m ²

Laida	Data	Keitimų pavadinimas / priežastis			
A 083	PV	V. MARCINKUS		PROJEKTINIAI PASIŪLYMAI	Laida
A 1941	PDV A	L. MICEIKA		PLANO SCHEMA M 1:200	0
LT	STATYTOJAS: UAB "RIVONA"		2017-01-PP-A-01		Lapas 1
Atestato Nr.		 ŠIAULIŲ KOMPROJEKTAS Uždaroji akcinė bendrovė, 144733788 Tilžės 170-401, Šiauliai, tel.8 (41) 523 523		PREKYBOS PASKIRTIES PASTATO REPUBLIKOS G. 30 NAUJOJOJE AKMENĖJE GRIOVIMO IR STATYBOS PROJEKTAS	

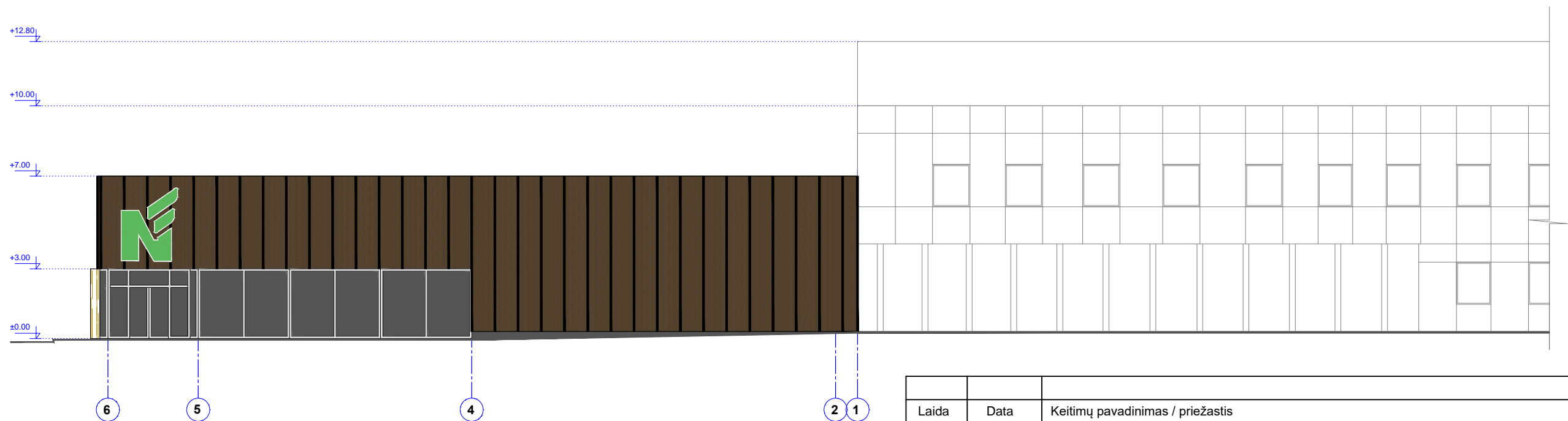
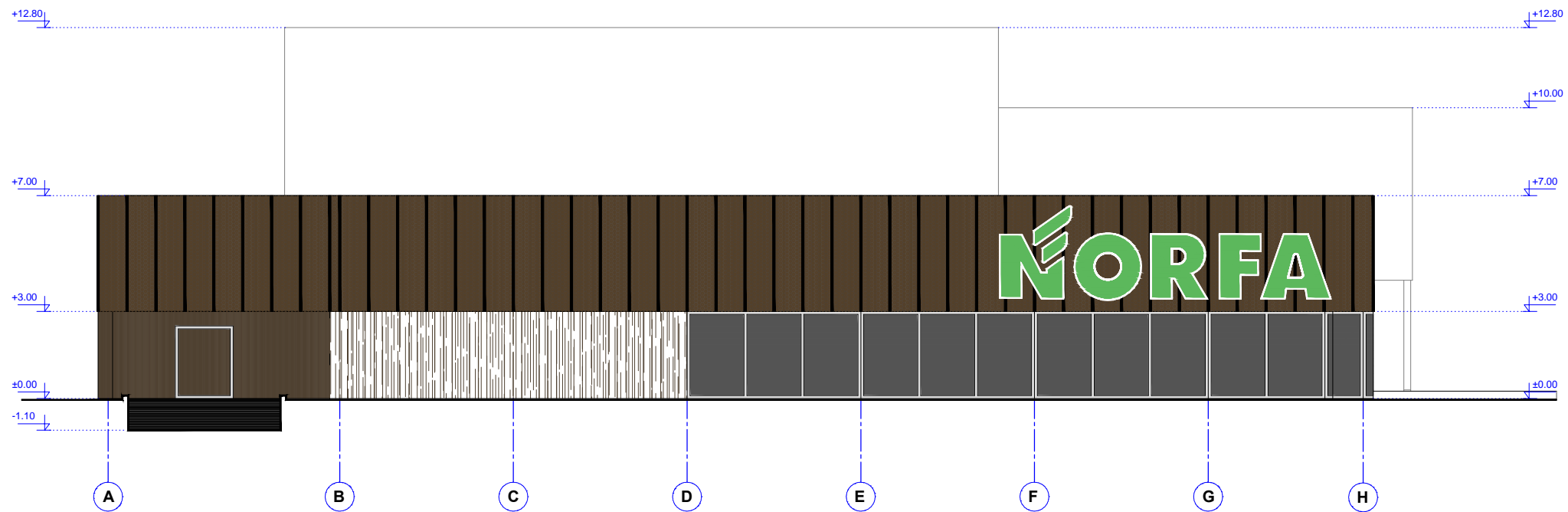

FASADŲ APDAILA:

1. PASTATO IŠORINĖS SIENOS 1 m PLOČIO DAUGIASLUOKSNIŲ VERTIKALIŲ SIENINIŲ PLOKŠČIŲ.
2. "ANTRASIS FASADAS" - ANT SIENINIŲ PLOKŠČIŲ KARKASU TVIRTINAMI VERTIKALŲS BANGUOTI PLIENO SKARDOS "DESIGN" LAKŠTAI SU "EMOTION" PERFORACIJA.
3. KAS METRAS, SUDŪRIMUOSE VERTIKALIAI TVIRTINAMI PLIENO SKARDOS ARBA ALIUMINIO LANKSTINIAI - BRIAUNOS.
4. DAUGIASLUOKSNIŲ SIENINIŲ PLOKŠČIŲ IR "ANTROJO FASADO" LAKŠTŲ SPALVOS TONINIAI PANAŠIOS.
5. TARP AŠIŲ B-D NATŪRALAUS SKALŪNO ARBA RELJEFINIO BETONO VERTIKALIU RAŠTU FASADINĖS PLOKŠTĖS.
6. STIKLO VITRINOS ALIUMINIO RĖMUOSE.

Laida	Data	Keitimų pavadinimas / priežastis		
Atestato Nr.		ŠIAULIŲ KOMPROJEKTAS Uždaroji akcinė bendrovė, 144733788 Tilžės 170-401, Šiauliai, tel.8 (41) 523 523		PREKYBOS PASKIRTIES PASTATO RESPUBLIKOS G. 30 NAUJOJOJE AKMENĖJE GRIOVIMO IR STATYBOS PROJEKTAS
A 083	PV	V. MARCINKUS		PROJEKTINIAI PASIŪLYMAI
A 1941	PDV A	L. MICEIKA		FASADŲ SCHEMAS M 1:200
LT	STATYTOJAS: UAB "RIVONA"			2017- 01 - PP - A - 02
				Lapas
				1
				Lapų
				1

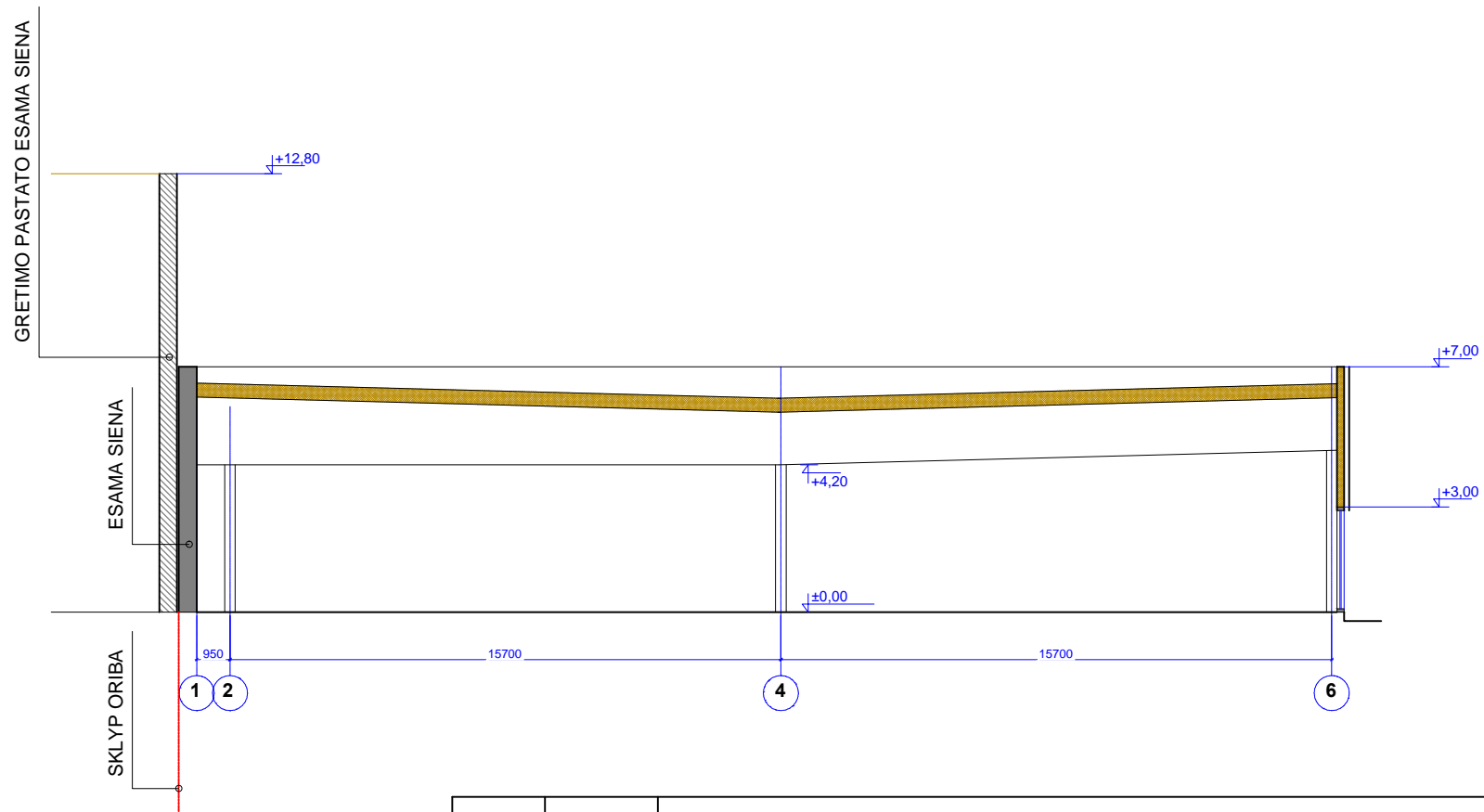

Laida	Data	Keitimų pavadinimas / priežastis						
Atestato Nr.	 ŠIAULIŲ KOMPROJEKTAS Uždaroji akcinė bendrovė, 144733788 Tilžės 170-401, Šiauliai, tel.8 (41) 523 523	PREKYBOS PASKIRTIES PASTATO RESPUBLIKOS G. 30 NAUJOJOJE AKMENĖJE GRIOVIMO IR STATYBOS PROJEKTAS						
A 083	PV	V. MARCINKUS		PROJEKTINIAI PASIŪLYMAI				
A 1941	PDV A	L. MICEIKA		PJŪVIO SCHEMA M 1:200				
LT	STATYTOJAS: UAB "RIVONA"		2017- 01 - PP - A - 03	<table border="1"> <tr> <td>Lapas</td> <td>Lapų</td> </tr> <tr> <td>1</td> <td>1</td> </tr> </table>	Lapas	Lapų	1	1
Lapas	Lapų							
1	1							

