

UAB „Planas B“
Algirdo g. 32-3, Vilnius
Tel/faks:2331765
Info@planasb.lt

Plan **B**
architectural Studio

MB „Dukart jot“
T. Ševčenkos g. 16a, Vilnius
Tel:868225548
architecture@2xj.lt

2XJ

Projektavimo stadija

PROJEKTINIAI PASIŪLUMAI

Komplekso Nr.

2021.01.20-PP

Statinys

**SANDĖLIAVIMO PASKIRTIES PASTATO SU
GAMYBOS IR ADMINISTRACINĖMIS
PATALPOMIS, J. BASANAVIČIAUS G. 61A,
JONAVOJE. STATYBOS PROJEKTAS
YPATINGAS STATINYS / NAUJA STATYBA**

Statytojas

**UAB “ŽALIAVOS BALDŲ PRAMONEI”
UKMERGĖS G. 18, JONAVA**



Dalis

BD

BENDROJI DALIS

Tomas

I

Pareigos

Vardas, pavardė, atestato Nr.

Parašas

DIREKTORIUS

ALBERTAS ULJANOVAS

PROJEKTO
VADOVAS

ALBERTAS ULJANOVAS
Atest. Nr. A 1020

PROJEKTO DALIES
VADOVAS

VAIDAS BIELIŪNAS
Atest. Nr. A 1950

2021 sausio mėn.
Vilnius

STATYTOJO PARENGTA PROJEKTINIŲ PASIŪLYMŲ RENGIMO UŽDUOTIS

TVIRTINU

Atsakingas asmuo

Statybos, remonto ir
architektūros skyriaus
vyr. architektas
Vaidas Zakarauskas

(Parašas V. pavardė)

2020-03-01

(Data)



1.	Statytojas (užsakovas)	UAB „ŽALIAVOS BALDŲ PRAMONEI“ UKMERGĖS G. 18, JONAVA
2.	Statinių pavadinimas:	Sandėliavimo paskirties pastato su gamybos ir administravimo patalpomis, J. Basanavičiaus g. 61A Jonavoje statybos projektas
3.	Statinių klasifikacija:	7.9. sandėliavimo paskirties pastatai
4.	Statybos rūšis	Nauja statyba
5.	Statinių kategorija:	Ypatingasis statinys
6.	Statinių naudojimo paskirtis, statinių rodikliai	Pagrindinė vyraujanti paskirtis – sandėliavimo. Pastato bendras plotas ~14860,83 m ² Pastato pagrindinis plotas ~ 13200,83 m ² Pastato pagalbinis plotas ~ 1660,00 m ² Pastato tūris ~127000 m ³ Pastato aukštis (nuo žemės paviršiaus) ~10,00 m
7.	Žemės sklypas, sklypo rodikliai:	Sklypas esantis J. Basanavičiaus g. 61A Jonavoje Kadastrinis numeris – 4610/0017:164 Unikalus numeris – 4400-5496-6002 Sklypo plotas - 34925 m ² Sklypo naudojimo būdas – Pramonės ir sandėliavimo objektų teritorijos Projektuojamas užstatymo tankumas – 40 %; Projektuojamas užstatymo intensyvumas – 45 %.
8.	Projektinių pasiūlymų paskirtis	- informuoti visuomenę apie visuomenei svarbaus statinio ar statinio dalies, numatomą projektavimą; - nustatyti žemės sklypo teritorijos naudojimo reglamento parametrus.
9.	Projektinių pasiūlymų sudėtis	Projektinių pasiūlymai turi būti parengti pagal STR 1.04.04:2017 "Statinio projektavimas, projekto ekspertizė" aktualios redakcijos 13 priedo II skr. reikalavimus
10	Statytojo pateikiami dokumentai ir kiti duomenys	Žemės sklypo registro išrašai Žemės sklypo planai su koordinatėmis
11	Projektinių pasiūlymų vaizdinė informacija	Pasiūlymuose pateikiama projektuojamo pastato koncepcija Sklypo sutvarkymo sprendiniai Vizualizacijos

STATYTOJO PARENGTA PROJEKTINIŲ PASIŪLYMŲ RENGIMO UŽDUOTIS

12	Numatomas projektuotojas	Projekto vadovas
13	Apiforminimas	Dokumentacija apiforminama pagal statybos techninių reglamentų reikalavimus. Brėžinių kampinės lentelės turi būti pagal STR reikalavimus. Virš kampinės lentelės turi būti lentelė įrašams projekto tikslinimo atveju. Brėžiniai lankstomi pagal STR ir LST 1516 reikalavimus į A4 formato dydžio lapą.
14	Egzempliorių skaičius	Užsakovams pateikiami 2 (du) egzemplioriai ir 1 (vienas) elektroninės projekto dalies versijos egzemplioriai CD laikmenoje.

Statytojo (užsakovo) įgaliotas asmuo: SPV Albertas Uljanovas At. Nr. A 1020

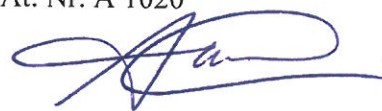

Statybos, remonto ir
architektūros skyriaus
vyr. architektas

Vaidas Zakarauskas



PROJEKTINIŲ PASIŪLYMŲ DOKUMENTŲ SUDĖTIES ŽINIARAŠTIS

TEKSTINIŲ DOKUMENTŲ ŽINIARAŠTIS

EIL. NR.	DOKUMENTO ŽYMUO	LAIDA	PAVADINIMAS	LAPŲ SK.	FOR-MATAS
1		0	Projekto antraštinis lapas	1	A4
2	2021.01.20-PP-SA-PDZ	0	Projekto sudėties žiniaraštis	2	A4
3	2021.01.20-PP-SA-AR	0	Aiškinamasis raštas	6	A4

PROJEKTO ARCHITEKTŪROS DALIES BYLOS BRĖŽINIŲ ŽINIARAŠTIS

EIL. NR.	DOKUMENTO ŽYMUO	LAIDA	PAVADINIMAS	LAPŲ SK.	FOR-MATAS
1	2021.01.20-PP-SP-01	0	Sklypo planas M1:1000	1	A2
2	2021.01.20-PP-SA-01	0	1 aukšto planas M1:100	1	A1
3	2021.01.20-PP-SA-02	0	2 aukšto planas M1:100	1	A1
4	2021.01.20-PP-SA-03	0	Gamybinės ir sandėliavimo paskirties pastato technologinės linijos dėstymo planas (pirmas aukštas) M1:250	1	A1
5	2021.01.20-PP-SA-04	0	Gamybinės ir sandėliavimo paskirties pastato technologinės linijos dėstymo planas (antras aukštas) M1:250	1	A1
6	2021.01.20-PP-SA-05	0	Stogo planas M1:250	1	A1
7	2021.01.20-PP-SA-06	0	Fasadas tarp ašių A-U, 21-1 M1:200	1	A1
8	2021.01.20-PP-SA-07	0	Fasadas tarp ašių 1-21, U-A M1:200	1	A1
9	2021.01.20-PP-SA-08	0	Pjūvis A-A, Pjūvis B-B, Pjūvis E-E M1:200	1	A1
10	2021.01.20-PP-SA-09	0	Pjūvis D-D, Pjūvis C-C, Pjūvis F-F M1:200	1	A1
11	2021.01.20-PP-SA-010	0	Aksonometrija nr.1	1	A3
12	2021.01.20-PP-SA-011	0	Aksonometrija nr.2	1	A3

Atest. Nr.	Plan B UAB „Planas B“ į.k. 300878531 Algirdo g. 32-3, LT-03218, VILNIUS el.p.: uljanovas@gmail.com Tel.: +370-687-72130		Sandėliavimo paskirties su gamybos ir administracinėmis patalpomis pastato, J. Basanavičiaus g. 61A, Jonavoje. Statybos projektas	
5845	SPV	A. Uljanovas	Sandėliavimo paskirties pastatas	
Atest. Nr.	2XJ MB „Dukart jot“ T. Ševčenkos g. 16a, Vilnius Tel:868225548 architecture@2xj.lt		STATINIO ARCHITEKTŪROS Projekto dalies sudėtis Dokumentų žiniaraštis	
A 1020	SPDV	V. Bieliūnas	Laida	
	ARCH	V. Buinevičius		
			0	
KALBA	Statytojas: UAB „Žaliavos baldų pramonei“ Ukmergės g. 18, Jonava		2021.01.20-PP-SA-PDZ	
LT			Lapas	Lapų
			1	2

13	2021.01.20-PP-SA-012	0	Vizualizacija 1	1	A3
14	2021.01.20-PP-SA-013	0	Vizualizacija 2	1	A3
15	2021.01.20-PP-SA-014	0	Vizualizacija 3	1	A3

Atest. Nr.	Plan B UAB „Planas B“ į.k. 300878531 Algirdo g. 32-3, LT-03218, VILNIUS el.p.: uljanovas@gmail.com Tel.: +370-687-72130			Sandėliavimo paskirties su gamybos ir administracinėmis patalpomis pastato, J. Basanavičiaus g. 61A, Jonavoje. Statybos projektas	
5845				Sandėliavimo paskirties pastatas	
A 1020	SPV	A. Uljanovas	MB „Dukart jot“ T. Ševčenkos g. 16a, Vilnius Tel:868225548 architecture@2xj.lt		
Atest. Nr.	2XJ			STATINIO ARCHITEKTŪROS Projekto dalies sudėtis Dokumentų žiniaraštis	
A 1950	SPDV	V. Bieliūnas			
	ARCH	V. Buinevičius			Laida
					0
KALBA	Statytojas: UAB „Žaliavos baldų pramonei“ Ukmergės g. 18, Jonava			Lapas	Lapų
LT				2021.01.20-PP-SA-PDZ	2 2

AIŠKINAMASIS RAŠTAS

Pagrindinė UAB „Žaliavos baldų pramonei“ veikla baldų (lovų) ir čiužinių gamyba. Šiuose projektiniuose pasiūlymuose yra numatyta įmonės plėtra sklype - J. Basanavičiaus g. 61A Jonavoje. Užsakovo vizija yra išplėsti įmonės veiklos galimybes, padidinti produkcijos kiekius, užtikrinti geresnes darbo sąlygas. Įmonės tikslas apjungti keturias įmonės veiklos procese dalyvaujančias įmones, sukuriant nepertraukiamą gamybos procesą po vienu „stogu“.

BENDRIEJI DUOMENYS: STATINIO GEOGRAFINĖ PADĖTIS, FUNKCINĖ PASKIRTIS,
RYŠYS SU GRETIMU UŽSTATYMU

Žemės sklypas, sklypo rodikliai:

Sklypas J. Basanavičiaus g. 61A Jonava

Sklypo plotas - 34925 m²

Sklypo naudojimo būdas – Kitos (pramonės ir sandėliavimo objektų) teritorijos

Projektuojamas tankumas – 40 %;

Projektuojamas intensyvumas –45 %.

Specialiosios žemės ir miško naudojimo sąlygos :

- Gamybinių ir komunalinių objektų sanitarinės apsaugos ir taršos poveikio zonos;
- Elektros linijų apsaugos zonos;
- Kelių apsaugos zonos.

Pagal Jonavos rajono bendrąjį planą ši teritorija priskiriama pramonės ir sandėliavimo objektų statybai. Gretimybės: iš kairės pusės miško zona, iš dešinės apie 200 m atstumu gyvenamoji zona.

Saugomos teritorijos:

Planuojama statybos vieta nepatenka į Kultūros paveldo objektų teritorijas ar jų apsaugos zonas (vizualinius pozonius). Pav. žemiau.

Atest. Nr.	Plan B Architectural Studio		UAB „Planas B“ į.k. 300878531 Algirdo g. 32-3, LT-03218, VILNIUS el.p.: uljanovas@gmail.com Tel.: +370-687-72130	Sandėliavimo paskirties su gamybos ir administracinėmis patalpomis pastato, J. Basanavičiaus g. 61A, Jonavoje. Statybos projektas	
5845	SPV	A. Uljanovas		Sandėliavimo paskirties pastatas	
Atest. Nr.	2XJ		MB „Dukart jot“ T. Ševčenkos g. 16a, Vilnius Tel:868225548 architecture@2xj.lt	Sandėliavimo paskirties pastatas Projekto sudėties žiniaraštis	
A 1020	SPDV	V. Bieliūnas		Laida	
	ARCH	V. Buinevičius			
KALBA	Statytojas: UAB „Žaliavos baldų pramonei“ Ukmergės g. 18, Jonava			2021.01.20-PP-SA-AR	Lapas Lapų
LT				1	6

Sandėliavimo paskirties pastato su gamybos ir administravimo patalpomis, J. Basanavičiaus g. 61A
Jonavoje statybos projektas

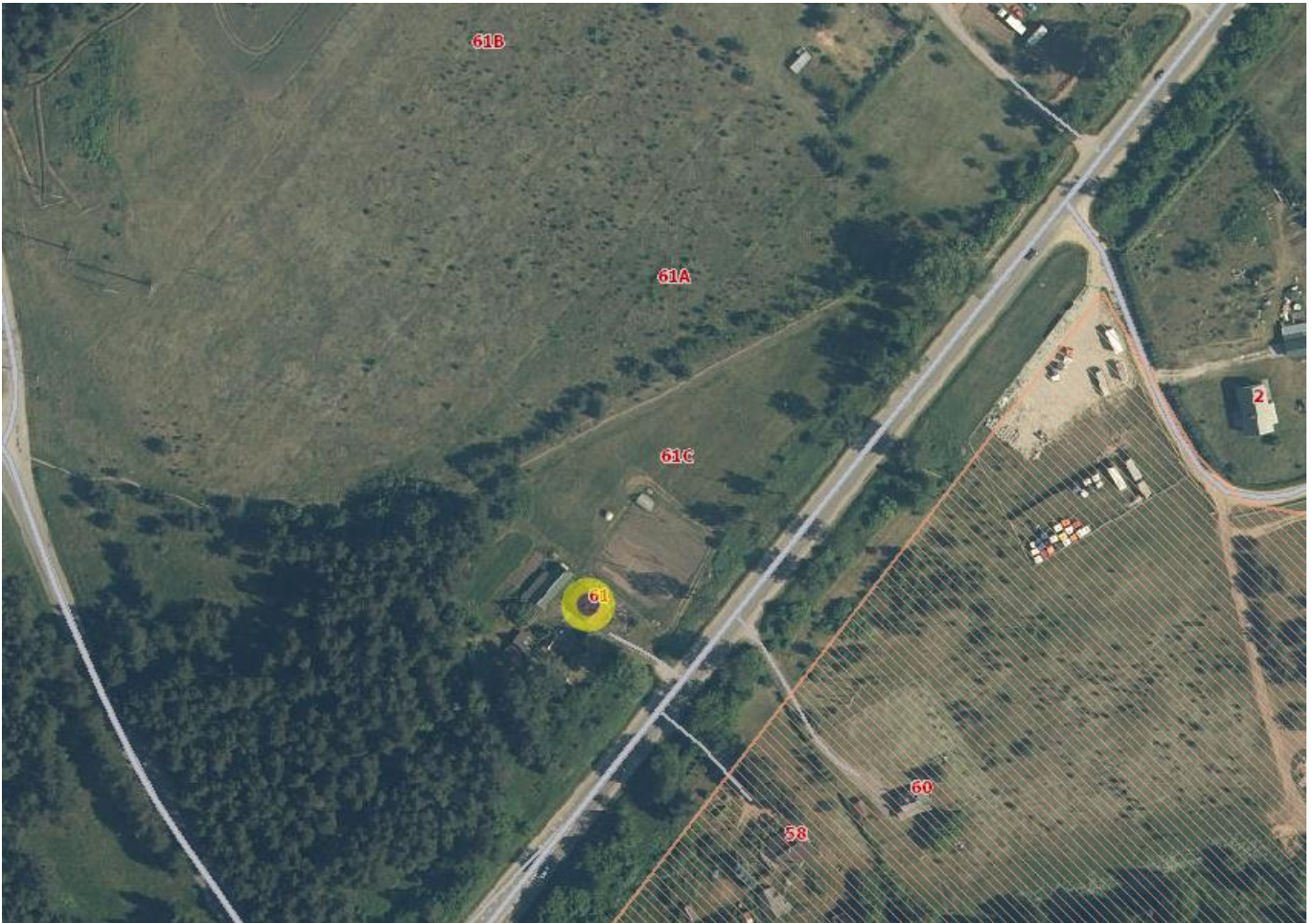

Pastato pagrindinė naudojimo paskirtis - 7.9. sandėliavimo paskirties pastatai
Statybos rūšis – Nauja statyba

Klimatologiniai duomenys:

Pagal RSN 156-94 „Statybinė klimatologija“ duomenis, Jonavoje klimatinės sąlygos yra tokios (remiantis Kauno klimatiniais duomenimis):

Vidutinė metinė oro temperatūra: +6,6 °C;

Santykinis metinis oro drėgnumas: 80 %;

Vidutinis metinis kritulių kiekis: 630 mm;

Maksimalus paros kritulių kiekis (absoliutus maksimumas): 83,1 mm;

Vyraujančių stipriausių vėjų kryptys: sausio mėn. – iš P, V, PV, PR; liepos mėn. – iš V, ŠV, PV, Š

Vidutinis metinis vėjo greitis: 4,0 m/s;

Charakteristinės apkrovos:

	Lapas	Lapų	Laida
2021.01.20-PP-SA-AR	2	6	0

Charakteristinės apkrovos parenkamos pagal vietovę, kurioje stovi pastatas. Jonavos rajonas yra I vėjo apkrovos rajone, kuriame vėjo atskaitinė reikšmė yra $v_{ref}=24\text{m/s}$. Jonavos rajonas priklauso I sniego apkrovos rajonui, kuriame sniego antžeminės apkrovos charakteristinė reikšmė yra $s_k=1,20\text{ kN/m}^2$.

PROJEKTINIAI SPRENDINIAI

Projektuojami du įvažiavimai į sklypą : vienas pertvarkomas iš pietrytinės pusės esančios J. Basanavičiaus gatvės, kitas įvažiavimas įkomponuojamas į šiaurės vakarų sklypo dalyje esančią Ukmergės gatvę. Įvažiavimo posūkiai projektuojami techninio projekto eigoje. Numatomas sunkiasvorio transporto intensyvumas apie 10 automobilių per dieną. Lengvasis transportas apskaičiuojamas žemiau atitinkamai pagal normatyvinius reikalavimus.

Automobilių stovėjimo vietos apskaičiuotos vadovaujantis STR 2.06.04:2014 „Gatvės ir vietinės reikšmės keliai. Bendrieji reikalavimai“ 30 lentele. Vadovaujantis šia lentele Gamybos ir pramonės paskirties pastatams 1 automobilių stovėjimo vieta skirta 100 m^2 darbo patalpų ploto. Administracinės paskirties pastatai - 1 vieta 25 m^2 pagrindinio ploto. Lengvųjų automobilių suprojektuotos 138 parkavimo vietos ir 8 vietos žmonėms su negalia. Parkavimo vietų skaičius pakankamas atsižvelgiant, kad didesniąją dalį ploto užims sandėliai.

Bendras projektuojamo pastato plotas – $14860,83\text{ m}^2$, iš čia administracinės patalpos – $2415,35\text{ m}^2$. Suprojektuotas apželdintas plotas – $9105,00\text{ m}^2$, kietųjų dangų – $13391,00\text{ m}^2$. Gamybos ir sandėliavimo patalpų plotas – $12445,48\text{ m}^2$. Pastato pagrindinė vyraujanti paskirtis – sandėliavimo.

Administracinis pastatas projektuojamas iš „paradinės“ pietrytinės pusės, už jo gamybos ir sandėliavimo patalpos. Gamybos procesui užtikrinti patalpos išdėstomos taip: priėmimo žaliavų sandėlis, gamyba su siuvykla , gatavos produkcijos išdavimas. Administracinis pastatas projektuojamas kaip atskiras gaisrinis skyrius, išorės apdaila – aliuminio stiklo fasadai su lamelėmis. Pirmame aukšte iš kairės pagrindinio įėjimo projektuojamas vestibulis su muziejumi bei pasitarimų ir konferencijų salėmis, iš dešinės pusės dirbtuvėlės ir ekspozicija. Buitinis korpusas išdėstomas pirmame aukšte iš kairės pusės, darbuotojams suprojektuotas atskiras įėjimas. Antrame aukšte projektuojamos administracinės patalpos, kabinetai, sanitarinės patalpos. Pastatas pritaikomas žmonių su negalia reikmėms atsižvelgiant į STR 2.03.01:2019 „Statinių prieinamumas“ reikalavimus.

	Lapas	Lapų	Laida
2021.01.20-PP-SA-AR	3	6	0

Konstrukciniai sprendiniai: gamybos ir sandėliavimo patalpų konstrukcinė struktūra – gelžbetoninės kolonos, laikančios metalinės santvaros, išorės apdaila – fasadinės daugiasluoksnės plokštės su akmens vatos užpildu.

Inžineriniai tinklai: Sklype bus projektuojami vietiniai inžineriniai tinklai. Šiuo metu sklype yra elektros tinklai.

Pastato energinis naudingumas: projektuojant pastatą numatoma zonuoti. Administracines patalpas pritaikyti A++ energinio naudingumo klasei, gamybos ir sandėliavimo paskirties patalpas A energinio naudingumo klasei.

Poveikio aplinkai vertinimas (aplinkos apsauga)

Pagal poveikio aplinkai vertinimo įstatymą kadangi teritorijos užimamas (planuojam) daugiau negu 1 ha, tuomet pagal PAV įstatymo 2 priedo 11.18 p. – gamybos ir pramonės objektų, kuriuose numatoma vykdyti veiklą, neįtrauktą į šio įstatymo 1 priedą ir 2 priedą, plėtra pramonės ir sandėliavimo objektų teritorijose, kai užimamas 1 ha ar didesnis plotas, techninio projekto rengimo metu bus atliekama atranka dėl PAV.

Taip pat projekto rengimo metu bus nustatoma sanitarinė apsaugos zona. Pagal Specialiųjų žemės ir miško naudojimo sąlygų įstatymo 2 priedo 47 p. baldų gamybai, čiužinių gamybai nustatyta 100 m SAZ. SAZ sumažinimui bus atliekamas poveikio visuomenės sveikatai vertinimas.

Normatyviniai dokumentai

Eil. Nr.	Dokumento pavadinimas
1. LR įstatymai ir nutarimai	
1.1.	LR Statybos įstatymas, Nr. I-1240
1.2.	LR Aplinkos apsaugos įstatymas, Nr. I-2223
1.3.	LR Žemės įstatymas, Nr. I-446
1.4.	LR Atliekų tvarkymo įstatymas, Nr. VIII-787
1.5.	LR Priešgaisrinės saugos įstatymas, Nr. IX-1225
1.6.	Specialiosios žemės ir miško naudojimo sąlygos, nutarimas, 343
2. Statybos techniniai reglamentai, taisyklės	
2.1.	STR 1.01.02:2016 „Normatyviniai statybos dokumentai“

2021.01.20-PP-SA-AR	Lapas	Lapų	Laida
	4	6	0

Sandėliavimo paskirties pastato su gamybos ir administravimo patalpomis, J. Basanavičiaus g. 61A
Jonavoje statybos projektas

2.2.	STR 1.01.03:2017 "Statinių klasifikavimas"
2.3.	STR 1.01.04:2015 „Statybos produktų, neturinčių darnųjų techninių specifikacijų, eksploatacinių savybių pastovumo vertinimas. Bandymų laboratorijų ir sertifikavimo įstaigų paskyrimas. Nacionaliniai techniniai įvertinimai ir techninio vertinimo įstaigų paskyrimas ir paskelbimas“
2.4.	STR 1.01.08:2002 „Statinio statybos rūšys“
2.5.	STR 1.04.04:2017 "Statinio projektavimas, projekto ekspertizė"
2.6.	STR 1.05.01:2017 "Statybą leidžiantys dokumentai. Statybos užbaigimas. Statybos sustabdymas. Savavališkos statybos padarinių šalinimas. Statybos pagal neteisėtai išduotą statybą leidžiantį dokumentą padarinių šalinimas"
2.7.	STR 1.06.01:2016 "Statybos darbai. Statinio statybos priežiūra"
2.8.	STR 1.12.06:2002 "Statinio naudojimo paskirtis ir gyvavimo trukmė"
2.9.	STR 2.01.01(1):2005 "Esminis statinio reikalavimas. Mechaninis atsparumas ir pastovumas"
2.10.	STR 2.01.01(2):1999 "Esminiai statinio reikalavimai. Gaisrinė sauga"
2.11.	STR 2.01.01(3):1999 "Esminiai statinio reikalavimai. Higiena, sveikata, aplinkos apsauga"
2.12.	STR 2.01.01(4):2008 "Esminis statinio reikalavimas. Naudojimo sauga"
2.13.	STR 2.01.01(5):2008 "Esminis statinio reikalavimas. Apsauga nuo triukšmo"
2.14.	STR 2.01.01(6):2008 "Esminis statinio reikalavimas. Energijos taupymas ir šilumos išsaugojimas"
2.15.	STR 2.01.02:2016 "Pastatų energinio naudingumo projektavimas ir sertifikavimas"
2.16.	STR 2.01.06:2009 "Statinių apsauga nuo žaibo. Išorinė statinių apsauga nuo žaibo"
2.17.	STR 2.01.07:2003 "Pastatų vidaus ir išorės apsauga nuo triukšmo"
2.18.	STR 2.01.08:2003 "Lauko sąlygomis naudojamos įrangos į aplinką skleidžiamo triukšmo valdymas"
2.19.	STR 2.03.01:2019 „Statinių prieinamumas“
2.20.	STR 2.04.01:2018 "Pastatų atitvaros. Sienos, stogai, langai ir išorinės iėjimo durys"
2.21.	STR 2.05.03:2003 "Statybinių konstrukcijų projektavimo pagrindai"
2.22.	STR 2.05.04:2003 "Poveikiai ir apkrovos"
2.23.	STR 2.05.05:2005 "Betoninių ir gelžbetoninių konstrukcijų projektavimas"
2.24.	STR 2.05.08:2005 "Plieninių konstrukcijų projektavimas. Pagrindinės nuostatos"
2.25.	STR 2.05.08:2005 " Mūrinių konstrukcijų projektavimas"
3. Higienos normos	

2021.01.20-PP-SA-AR	Lapas	Lapų	Laida
	5	6	0

Sandėliavimo paskirties pastato su gamybos ir administravimo patalpomis, J. Basanavičiaus g. 61A
Jonavoje statybos projektas

3.1.	HN 33:2011 „Triukšmo ribiniai dydžiai gyvenamuosiuose ir visuomeninės paskirties pastatuose ir jų aplinkoje“
3.2.	HN 42:2009 „Gyvenamųjų ir visuomeninių pastatų patalpų mikroklimate“
3.3.	HN 98:2014 „Natūralus ir dirbtinis darbo vietų apšvietimas. Apšvietos mažiausios ribinės vertės ir bendrieji matavimo reikalavimai“
4. Įsakymai	
4.1.	PAGD įsakymas Nr. I-338, „Gaisrinės saugos pagrindiniai reikalavimai“
4.2.	PAGD įsakymas Nr. I-64, „Gyvenamųjų statinių gaisrinės saugos taisyklės“
4.3.	PAGD įsakymas Nr. 64, „Bendrosios gaisrinės saugos taisyklės“
4.4.	Įsakymas Nr. A1-22/D1-34, „Darboviečių įrengimo statybvietėse nuostatai“
4.5.	Įsakymas Nr. 95, „Saugos ir sveikatos apsaugos ženklų naudojimo darbovietėse nuostatos“
4.6.	Įsakymas Nr. 102, „Darbo įrenginių naudojimo bendrieji nuostatai.“
4.7.	Įsakymas Nr. A1-331, „Darbuotojų aprūpinimo asmeninėmis apsauginėmis priemonėmis nuostatai“
4.8.	Įsakymas Nr. A1-276, „Mokymo ir žinių darbuotojų saugos ir sveikatos klausimais tikrinimo bendrųjų nuostatai“
4.9.	Įsakymas Nr. 346, DT 5-00 „Saugos ir sveikatos taisyklės statyboje“
4.10.	Įsakymas Nr. 522, „Nekilnojamojo turto objektų kadastrinių matavimų ir kadastro duomenų surinkimo bei tikslinimo taisyklės“

2021.01.20-PP-SA-AR	Lapas	Lapų	Laida
	6	6	0

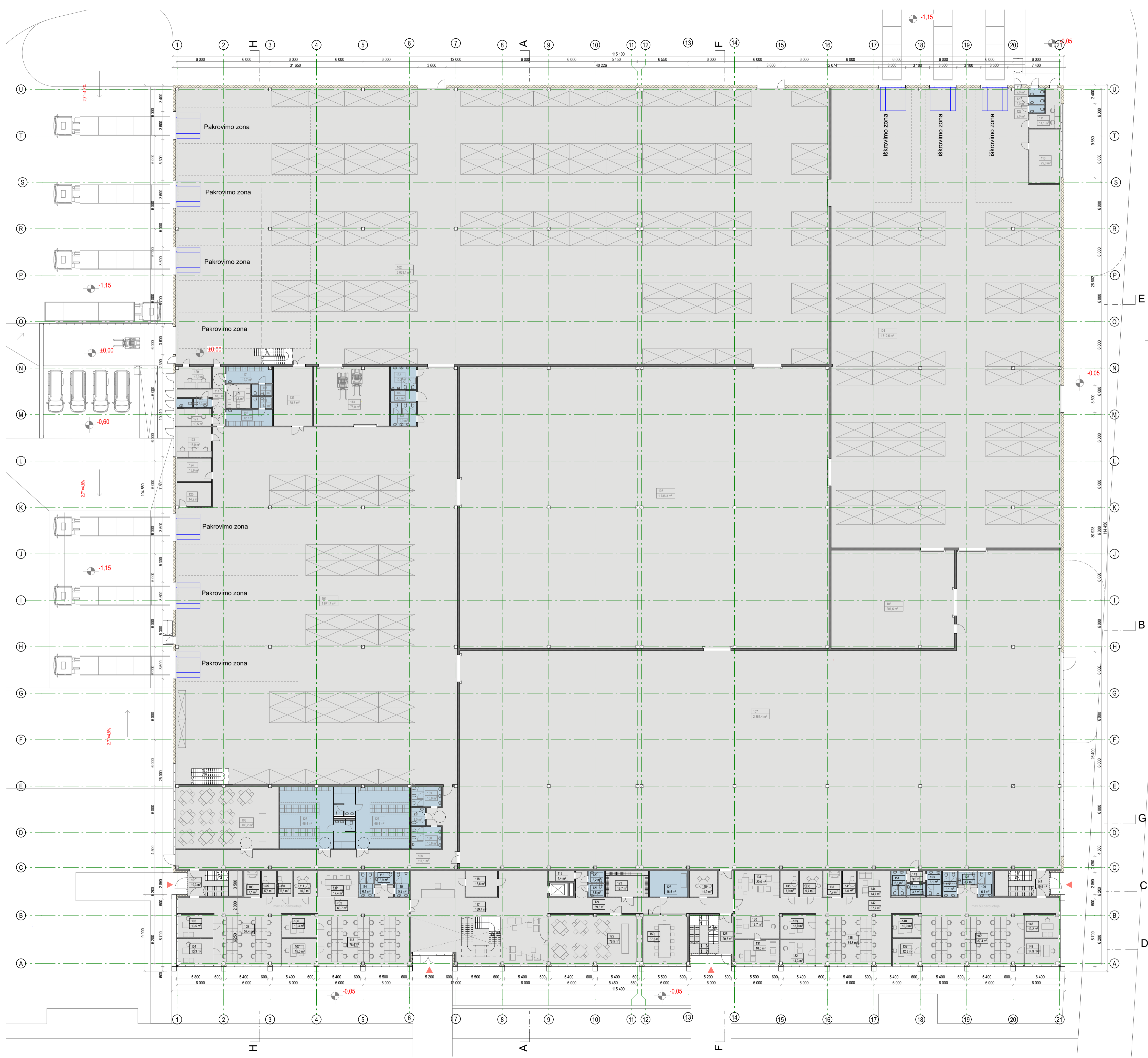

PIRMO AUKŠTO PATALPŲ EKSPLIKACIJA (GAMYBINIS IR SANDĖLIAVIMO PASTATAS)

Patalpos Nr.	patalpos pavadinimas	plotas	patalpose		darb. skaičius
			katag.	gais. kl.	
101	PRODUKCIJOS SANDĖLIS 1	1 671.66			
102	PRODUKCIJOS SANDĖLIS 2	3 029.10			
103	VALGYKLA	106.15			
104	PRIĖMIMAS / ŽALIAVŲ SANDĖLIS	1 712.57			
105	GAMYBOS CECHAS	1 736.28			
106	DAIGSTYMO CECHAS	201.60			
107	SIUVIMO CECHAS	2 366.37			
108	KORIDORIUS	111.11			
109	VALYMO INVENTORIAUS PATALPA	4.84			
110	ŽALIAVŲ TESTAVIMO LAPORATORIJA	28.99			
111	SANDĖLININKO PATALPA	14.13			
112	WC	2.00			
113	ELEKTROKRAUTUVŲ PATALPA	75.00			
114	KORIDORIUS	17.99			
115	POILSIO PATALPA	9.81			
116	VYRŲ RŪBINĖ	12.74			
117	MOTERŲ RŪBINĖ	12.74			
118	DUŠO PATALPA (MOTERŲ)	3.97			
119	DUŠO PATALPA (VYRŲ)	3.97			
120	SANDĖLININKO KABINETAS	12.91			
121	SANDĖLININKO KABINETAS	10.48			
122	WC	5.29			
123	KURJERIŲ PATALPA / SIUNTOS	18.04			
124	VANDENTIEKIO IVADO PATALPA	13.90			
125	ELEKTROS IVADO PATALPA	14.18			
126	VYRŲ RŪBINĖ	65.43			
127	MOTERŲ RŪBINĖ	65.38			
128	WC	2.00			
129	WC	2.00			
130	WC	10.75			
131	WC	9.92			
132	WC	10.23			
133	WC	10.75			
134	WC ŽN	4.04			
135	DIRBTUVIŲ PATALPA	38.67			
		11 414,99 m²			

PIRMO AUKŠTO PATALPŲ EKSPLIKACIJA (ADMINISTRACINIS PASTATAS)

Patalpos Nr.	patalpos pavadinimas	plotas	patalpose		darb. skaičius
			katag.	gais. kl.	
101	LAIPTINĖ1	19.27			
102	KORIDORIUS	63.69			
103	VADOVO KABINETAS	13.51			
104	VADOVO KABINETAS	15.30			
105	ATVIRA DARBO ERDVĖ	57.36			
106	VADOVO KABINETAS	13.27			
107	VADOVO KABINETAS	15.03			
108	ORGTECHNIKOS PATALPA	7.11			
109	POSEDŽIO PATALPA	6.46			
110	POSEDŽIO PATALPA	6.53			
111	POSEDŽIO PATALPA	9.97			
112	POSEDŽIO PATALPA	17.38			
113	ATVIRA DARBO ERDVĖ	78.14			
114	WC	6.07			
115	WC	5.91			
116	WC	3.90			
117	VESTIBULIS	189.66			
118	ŪKINĖ PATALPA	13.57			
119	ŪKINĖ PATALPA	4.43			
120	WC	3.21			
121	WC	3.48			
122	VALGYKLA	78.46			
123	DRABUŽINĖ	18.68			
124	KORIDORIUS	59.76			
125	LAIPTINĖ2	21.11			
126	MED. PUNKTO PATALPA	16.47			
127	WC	6.09			
128	WC	3.70			
129	WC	6.10			
130	RECEPCIJA	18.71			
131	DIREKTORIAUS KABINETAS	18.50			
132	VADOVO KABINETAS	14.33			
133	VADOVO KABINETAS	13.88			
134	POILSIO / PAVALGYMO PATALPA	20.01			
135	POSEDŽIO PATALPA	7.93			
136	POSEDŽIO PATALPA	9.66			
137	ORGTECHNIKOS PATALPA	7.91			
138	ATVIRA DARBO ERDVĖ	64.84			
139	VADOVO KABINETAS	12.31			
140	VADOVO KABINETAS	10.87			
141	POSEDŽIO PATALPA	6.00			
142	KORIDORIUS	87.71			
143	KORIDORIUS	3.62			
144	POILSIO / PAVALGYMO PATALPA	14.74			
145	POSEDŽIO PATALPA	11.93			
146	ATVIRA DARBO ERDVĖ	87.38			
147	LAIPTINĖ3	19.52			
148	VADOVO KABINETAS	13.15			
149	VADOVO KABINETAS	14.90			
150	POSEDŽIŲ SALE	37.34			
151	WC	6.09			
152	WC	3.70			
153	WC	6.10			
		1 274,75 m²			

BENDRAS VISO PASTATO PIRMO A. PLOTAS **1 2689,74 m²**

*BENDRAS VISO PASTATO PLOTAS: **14 860,83 m2**

Laida	Data	Visuomenės informavimas	Kitių pavadinimas (prezantas)
0	2021-02-25		
KVAL. PATV. DOK. NR.	PROJEKTUOTOJAS	OBJEKTAI:	
5845	UAB "Planas B" Alpių g. 20-1, LT-02124, Vilnius tel. +370 687 72130 info@planasb.lt	Sandėliavimo paskirties su gamybos ir administracinėmis patalpomis pastato, J. Basanavičiaus g. 61A, Jonavoje. Statybos projektas	
AT1020	SPV A. ULJANOVAS	PASTATAI:	
		01 Sandėliavimo paskirties pastatas	
A 1950	SPDV V. BIELIŪNAS	BRĖŽINŲ PAVADINIMAS:	
ARCH	V. BUINEVIČIUS	1. aukšto planas	
		1:250	
KALBA	STATYTOJAS	STATYBOS YPATINGAS	LAPAS LAPŲ
LT	UAB "ŽALIAVOS BALDU PRAMONĖ"	TEKSTINIS ŽYRAID	1 1
		2021.01.20 - PP - SA - 01	

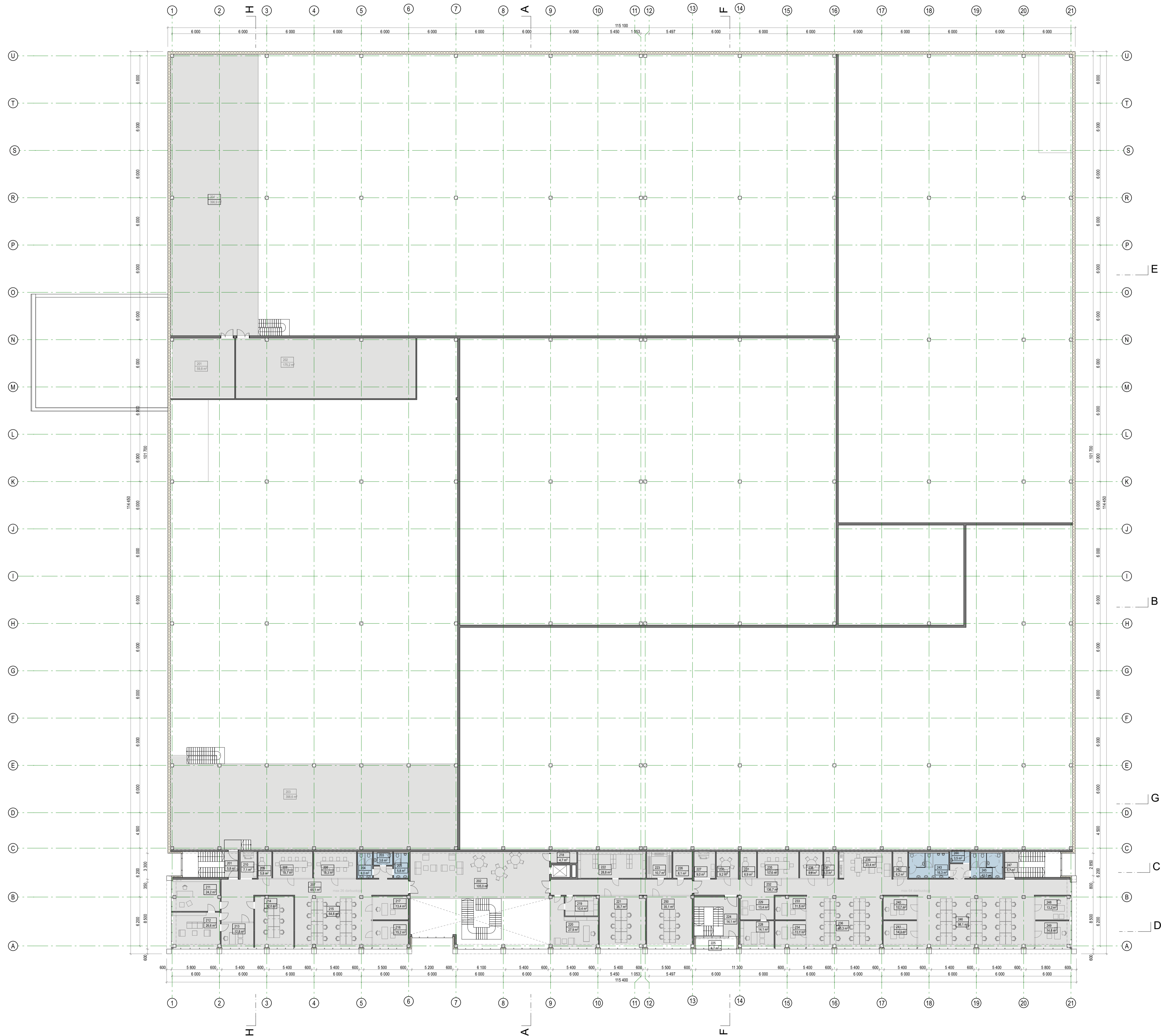

ANTRO AUKŠTO PATALPŲ EKSPLIKACIJA (GAMYBINIS IR SANDĒLIAVIMO PASTATAS)

Patalpos Nr.	patalpos pavadinimas	plotas	patalpose		darb. skaičius
			kat.	gais. kl.	
201	KOMPRESORINĒ	59,84			
202	VENT. KAMERA	175,16			
203	ANTRESOLĒ (SANDĒLIAVIMO ZONA)	398,60			
204	ANTRESOLĒ (SANDĒLIAVIMO ZONA)	396,89			
		1 030,49 m²			

ANTRO AUKŠTO PATALPŲ EKSPLIKACIJA (ADMINISTRACINIS PASTATAS)

Patalpos Nr.	patalpos pavadinimas	plotas	patalpose		darb. skaičius
			kat.	gais. kl.	
201	LAIPTINĒ1	5,76			
202	HOLAS	105,05			
203	WC ŽN	3,58			
204	WC	5,99			
205	WC	5,84			
206	SUSITIKĪJU KABINETAS	18,34			
207	KORIDORIUS	61,30			
208	SUSITIKĪJU KABINETAS	18,69			
209	SUSITIKĪJU KABINETAS	5,81			
210	ORGTEHNIKOS KABINETAS	7,10			
211	SVININKO KABINETAS	24,22			
212	POILSIO KAMBARYS	26,64			
213	ADMINISTRATORIAUS KABINETAS	12,77			
214	BUHALTERIJOS KABINETAS	32,03			
215	ATVIRA DARBO ERDVE	64,79			
216	VADOVO KABINETAS	15,22			
217	VADOVO KABINETAS	13,44			
218	SANĒLIUKAS	4,73			
219	SANĒLIUKAS	10,36			
220	SVININKO KABINETAS	27,91			
221	SKAMBUČIU CENTRO KABINETAS	35,68			
222	ARCHYVAS	28,80			
223	DRABUŽINĒ	10,65			
224	LAIPTINĒ 2	14,14			
225	BALKONAS	6,73			
226	IT / SERVERINĒ	8,13			
227	ORGTEHNIKOS KABINETAS	9,01			
228	VADOVO KABINETAS	14,15			
229	RECEPCIJA	13,36			
230	SUSITIKĪJU KABINETAS	9,22			
231	SUSITIKĪJU KABINETAS	6,86			
232	KORIDORIUS	136,67			
233	VADOVO KABINETAS	11,51			
234	VADOVO KABINETAS	13,06			
235	SUSITIKĪJU KABINETAS	17,60			
236	ATVIRA DARBO ERDVE	63,26			
237	SUSITIKĪJU KABINETAS	6,05			
238	SUSITIKĪJU KABINETAS	9,80			
239	POILSIO ZONA	23,36			
240	VADOVO KABINETAS	12,66			
241	VADOVO KABINETAS	14,34			
242	SUSITIKĪJU KABINETAS	6,18			
243	WC	16,26			
244	VALYMO INVENTORIAUS PATALPA	3,50			
245	WC	13,04			
246	ATVIRA DARBO ERDVE	98,13			
247	LAIPTINĒ3	5,73			
248	VADOVO KABINETAS	13,23			
249	VADOVO KABINETAS	14,81			
250	SKAMBUČIU CENTRO KABINETAS	35,11			
		1 140,60 m²			

BENDRAS VISO PASTATO ANTRO A. PLOTAS **2171,09 m²**

*BENDRAS VISO PASTATO PLOTAS: **14860,83 m²**

Laida	Data	Visuomenės informavimas	Kėlimų pavadinimas (prezalytis)
0	2021-02-25		
KVAL. PATV. DOK. NR.	PROJEKTUOTOJAS	OBJEKTAUS:	
5845	Plan B	Sandėliavimo paskirties su gamybos ir administracinėmis patalpomis pastato, J. Basanavičius g. 61A, Jonavoje. Statybos projektas	
A1020	SPV	A. ULJANOVAS	2021-02-25
		PASTATAS:	01 Sandėliavimo paskirties pastatas
A 1950	SPDV	V. BIELIŪNAS	2021-02-25
	ARCH	V. BUJNEVIČIUS	2021-02-25
KALBA	STATYTOJAS	BRĖŽIMO PAVADINIMAS:	LAIDA
LT	UAB "ŽALIAVOS BALDU PRAMONĖ"	2. aukšto planas 1:250	0
		STATYBOS YPATINGAS	LAPAS LAPŲ
		TEKSTINIS ŽYRAID	1 1
		2021.01.20 - PP - SA - 02	

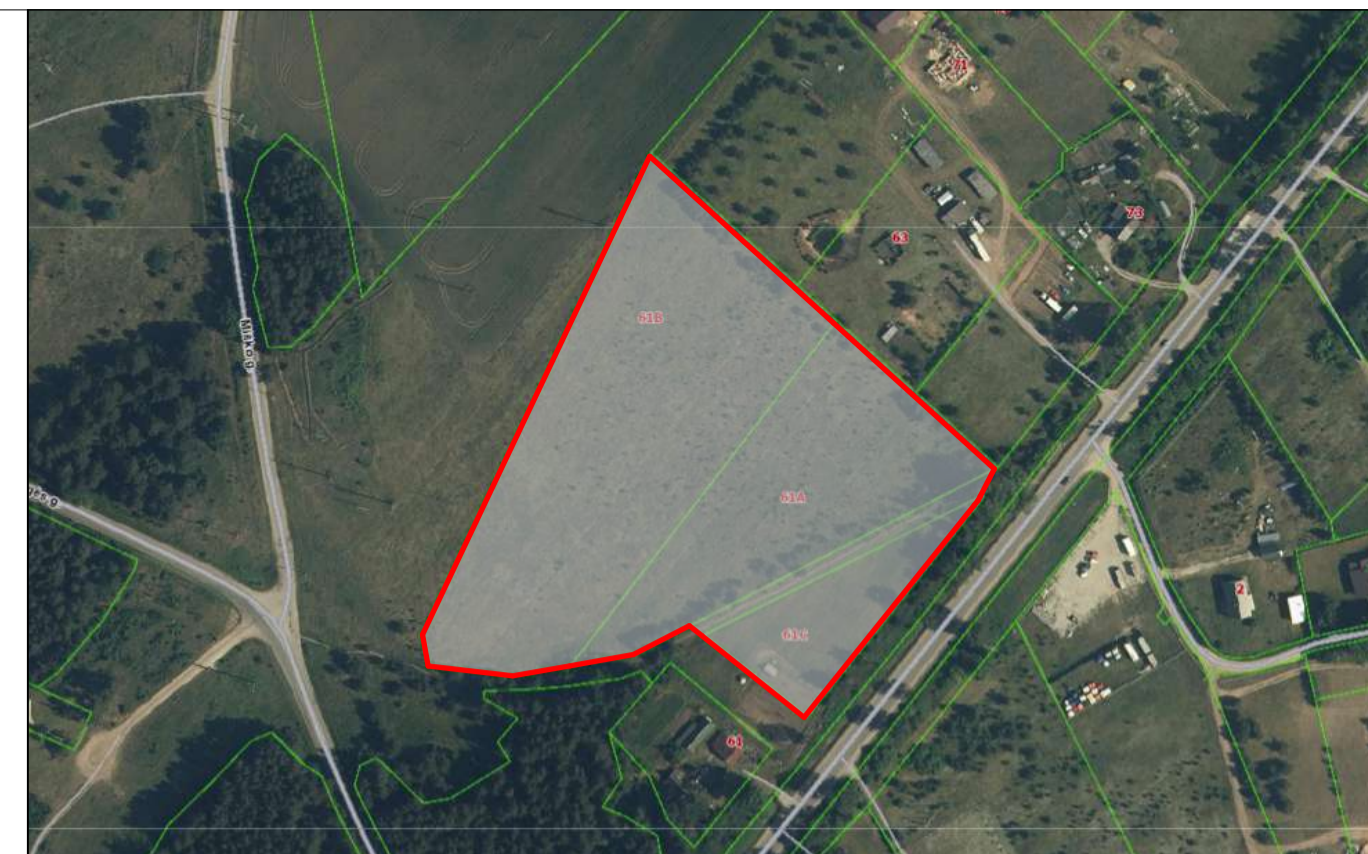
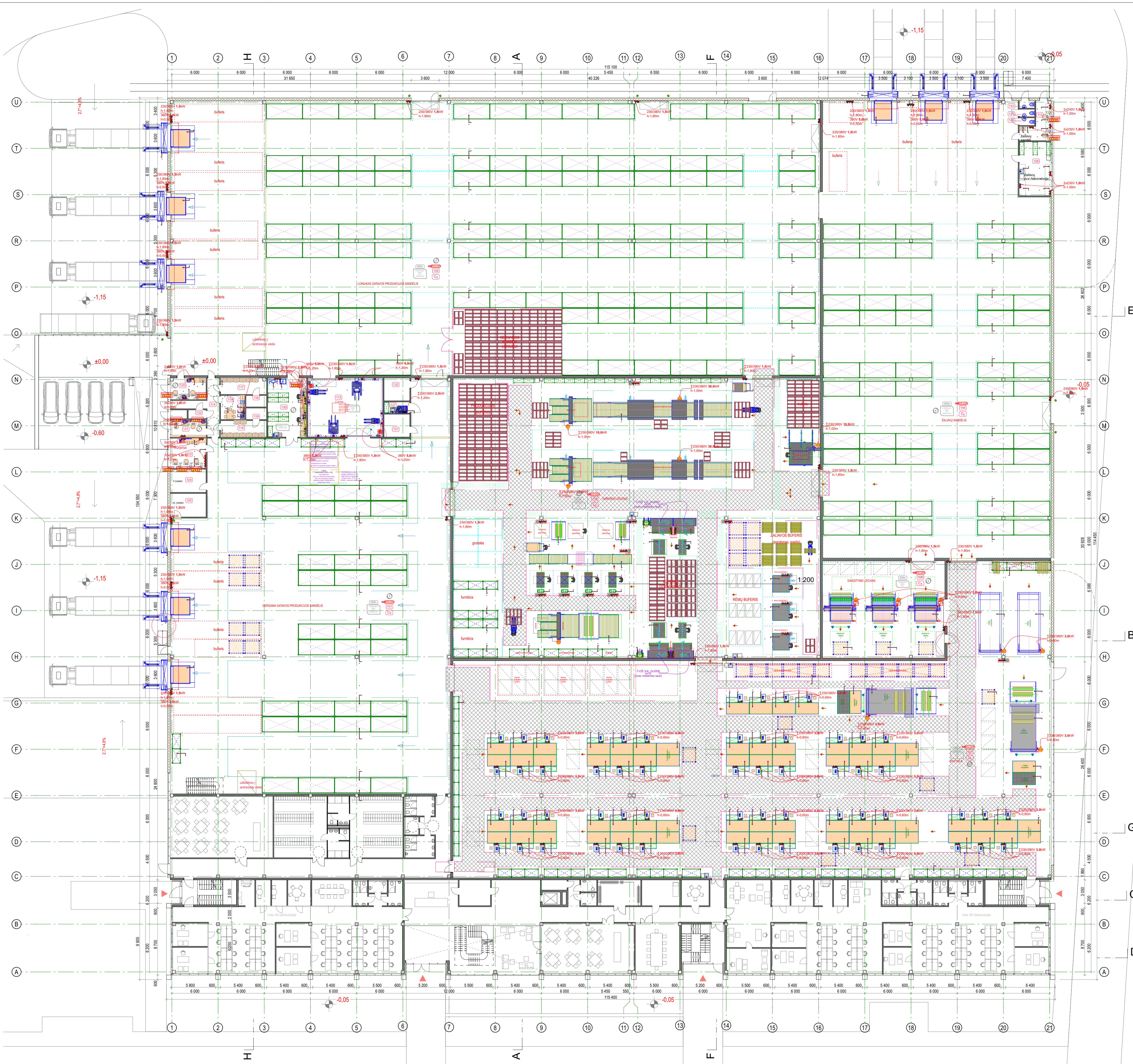

SUTARTINIAI ŽYMĖJIMAI:

	SIENOS, KOLONOS		žaliavos judėjimo kryptis
	PATALPOS NUMERIS		manevravimo "lėliuša"
	PATALPOS GAISRINĖ KATEGORIJA		darbuotojų judėjimo "lėliuša"/takai
	TECHNOLOGIŲ ĮRENGINIŲ POZICIJOS NUMERIS		produkcijos judėjimo kryptis
	DARBO VIETŲ KIEKIS PATALPOJE		
	PIRMINIO GAISO GĖSINIMO GAISRIŅIAI ČIAUPAI		
	NEŠIOJAMI GĖSINTUVAI (ABC, 6 / 4 kg), NEDEGUS AUDEKLAS (1,5 m x 2,0 m)		
	PROJEKTUOJAMAS ŠALTO VANDENS "V1" ĮVADAS / ČIAUPAS		
	APSAUGINIS METALINIS BORTELIS		
	MIN PATALPOS TEMPERATŪRINIS REŽIMAS (ŽIEMOS METU)		
	T.OŠ-1 ORO ŠALINIMO TAŠKAS (tikslina vietas ŠVOK dalis)		
	T.O-T-1 ORO TIEKIMO TAŠKAS (tikslina vietas ŠVOK dalis)		
	ORO PASIKEITIMO PATALPOJE KATOTINUMAS		
	KOMPIJUTERIZUOTŲ LIZDŲ BLOKAS (230V)		
	380 V KIŠTUKINIS LIZDAS (TRIFAZIS)		
	230 V KIŠTUKINIS LIZDAS (VIENFAZIS)		
	230/380 V ĮVADINIS KABELIS		
	APSAUGINIS STULPĖLIS		
	AKIŲ DUŠO FONTANELIS		
	2 KIŠT. LIZD. PO 230 V, 2,0 kW+1 KIŠT. LIZD. 380V, 4kW; ait. +0.90m; S.O.-1 JUNGTIS, -1m3/min; 6-BBAR		
	S.O.-1 JUNGTIS, - 0.8m3/min; 6-BBAR		
	PATALPOS MINIMALUS APSVIETIMAS lx		
	APKROVA Į GRINDIS MIN		

Laida	0	Data	2021-02-25	Visumenės informavimas	Kėlimų pavadinimas (prezantas)
KVAL. PATV. DOK. NR.	5845	PROJEKTUOTOJAS	UAB "Planas B" Algirdo g. 32-1, LT-02124, Vilnius tel. +370 687 72130 uab@planasb.lt	OBJEKTAI:	Sandėliavimo paskirties su gamybos ir administracinėmis patalpomis pastato, J. Basanavičiaus g. 61A, Jonavoje. Statybos projektas
AT020	SPV	A. ULJANOVAS	2021-02-25	PASTATAI:	01 Sandėliavimo paskirties pastatas
A 1950	SPDV	V. BIELIŪNAS	2021-02-25	BRĖŽINIO PAVADINIMAS:	Gamybinės ir sandėliavimo paskirties pastato technologinės linijos dėstymo planas (pirmas aukštas)
ARCH		V. BUINEVIČIUS	2021-02-25	LAIKA	0
KALBA	STATYTOJAS	UAB "ŽALIAVOS BALDŲ PRAMONĖ"	STATYBOS YPATYBOS	LAPAS	LAPŲ
LT			TEKSTINIS ŽYMĖJIMAS	2021.01.20 - PP - SA - 03	1 1

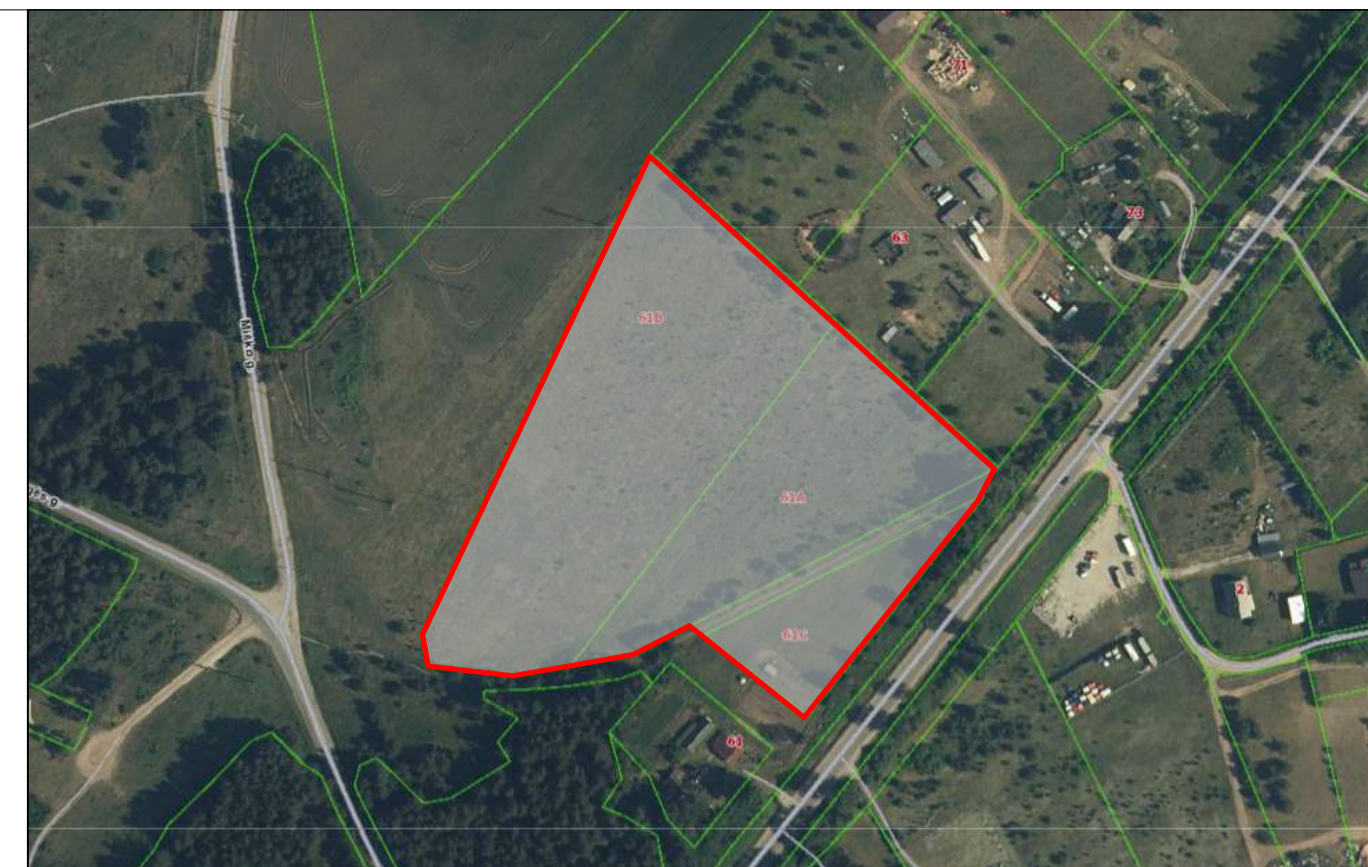
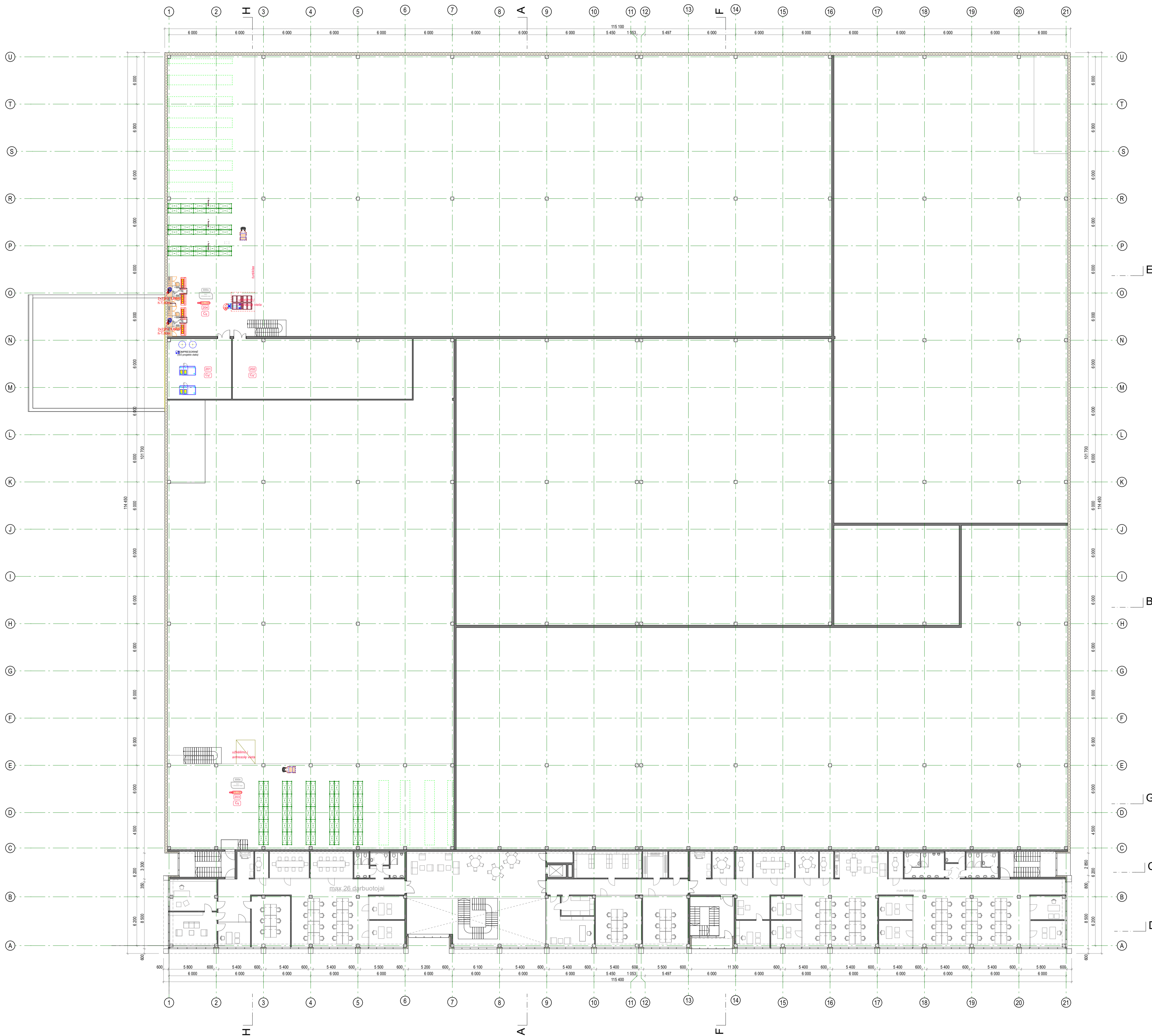

SUTARTINIAI ŽYMĖJIMAI:

	SIENOS, KOLONOS
	PATALPOS NUMERIS
	PATALPOS GAISRINĖ KATEGORIJA
	TECHNOLOGINIŲ ĮRENGINIŲ POZICIJOS NUMERIS
	DARBO VIETŲ KIEKIS PATALPOJE
	PIRMINIO GAISRO GESINIMO GAISRINIAI ČIAUPAI
	NĖŠIOJAMI GESINTUVAI (ABC, 6 / 4 kg), NEDEGUS AUDEKLAS (1,5 m x 2,0 m)
	PROJEKTUOJAMAS ŠALTO VANDENS "V1" ĮVADAS / ČIAUPAS
	APSAUGINIS METALINIS BORTELIS
	MIN PATALPOS TEMPERATŪRINIS REŽIMAS (ŽIEMOS METU)
	T-OŠ-1 → ORO ŠALINIMO TAŠKAS (tikslina vietas ŠVOK dalis)
	T-OT-1 → ORO TIEKIMO TAŠKAS (tikslina vietas ŠVOK dalis)
	ORO PASKIEITIMO PATALPOJE KATOTIVUMAS
	KOMPIUTERIZUOTŲ LIZDŲ BLOKAS (230V)
	380 V KIŠTUKINIS LIZDAS (TRIFAZIS)
	230 V KIŠTUKINIS LIZDAS (VIENFAZIS)
	230/380 V ĮVADINIS KABELIS
	PATALPOS MINIMALUS APŠVIETIMAS Ix
	APKROVA GRINDIS MIN

Laida	0	Data	2021-02-25	Visumenės informavimas	Kėlimų pavadinimas (prezantys)
KVAL. PATV. DOK. NR.	5845	PROJEKTUOTOJAS	UAB "Planas B" Algirdo g. 32-3, LT-02124, Vilnius tel. +370 687 72130 uljanovas@planasb.lt	OBJEKTO:	Sandėliavimo paskirties su gamybos ir administracinėmis patalpomis pastato, J. Baisanavičius g. 61A, Jonavoje. Statybos projektas
A1020	SPV	A.	ULJANOVAS	2021-02-25	PASTATAS: 01 Sandėliavimo paskirties pastatas
					BRĖŽNIO PAVAZDINIMAS: Gamybinės ir sandėliavimo paskirties pastato techninės linijos dėstymo planas (antras aukštas)
KALBA	STATYTOJAS	STATINYS:	YPATINGAS	LAPAS	LAPŲ
LT	UAB "ŽALIAVOS BALDŲ PRAMONĖ"	TEKSTINIS ŽYRŠKIO	2021.01.20 - PP - SA - 04	1	1

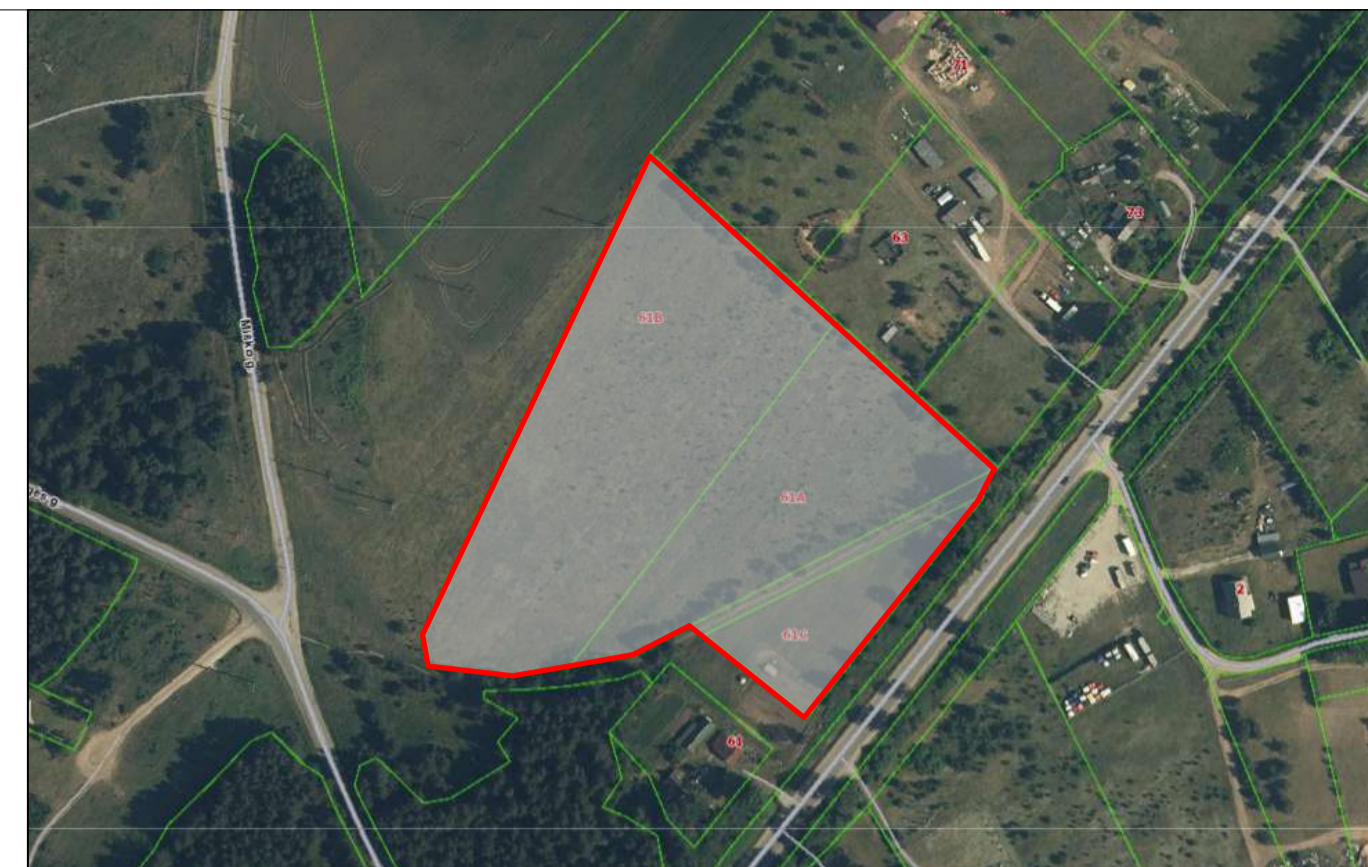
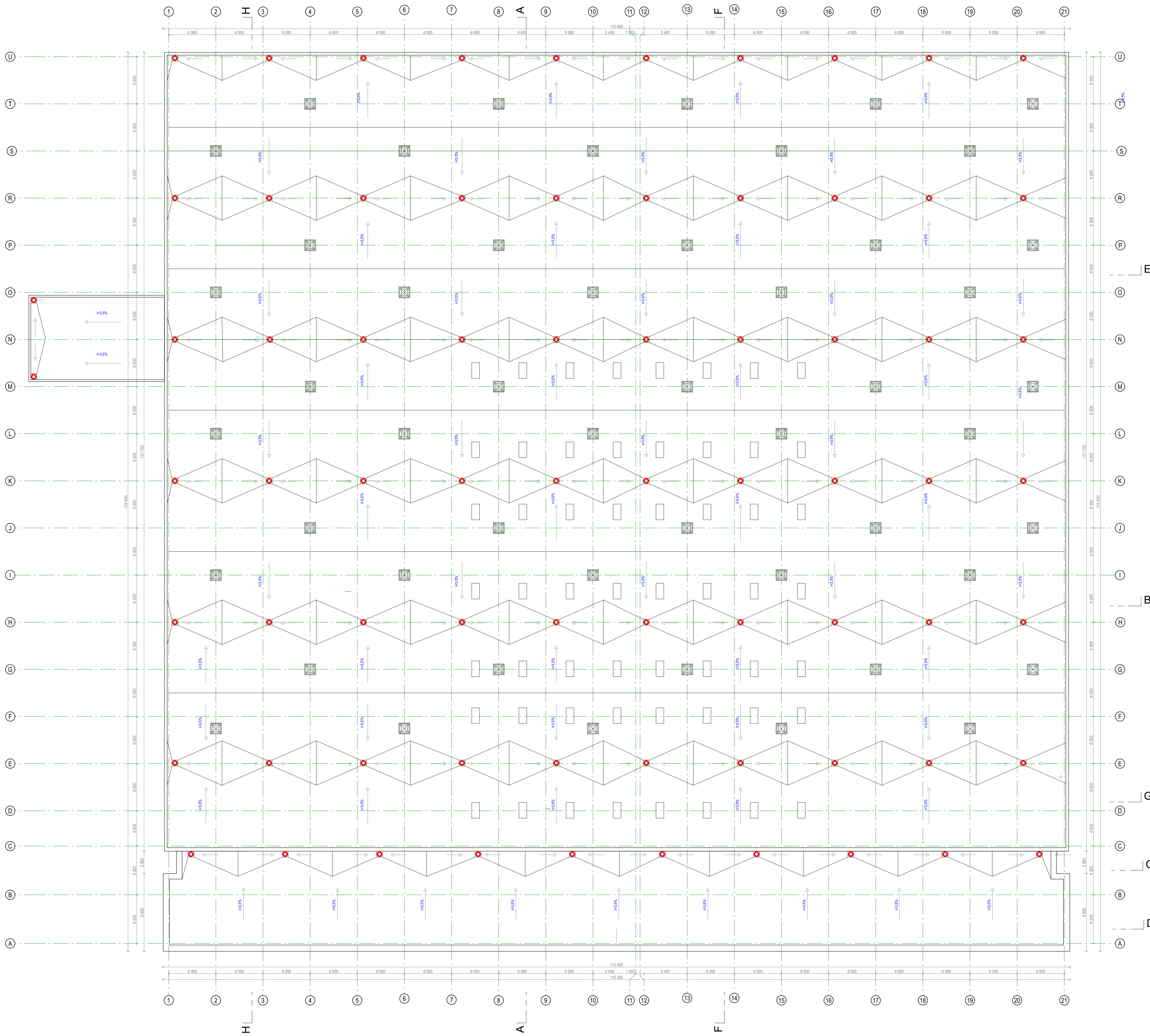

Stoglangiai patalpos apšvietimui
 Stoglangiai dūmų dūmų ir šilumos pertekliaus išleidimui
 Lietaus nuotėkų stovo vieta

Laida	0	Data	2021-02-25	Viausomenės informavimas	Kėlių pavadinimas (prezalytys)
KVAL. PATV. DOK. NR.	5845	PROJEKTUOTOJAS	Plan B	UAB "Planas B" Alpių g. 32-3, LT-02124, Vilnius tel. +370 687 72130 uljanovas@planasb.lt	OBJEKTAS: Sandėliavimo paskirties su gamybos ir administracinėmis patalpomis pastato, J. Basanavičiaus g. 61A, Jonavoje. Statybos projektas
A1020	SPV	ARCH.	A. ULJANOVAS	2021-02-25	PASTATAS: 01 Sandėliavimo paskirties pastatas
A 1950	SPDV	ARCH.	V. BIELIŪNAS V. BUINEVIČIUS	2021-02-25 2021-02-25	BREŽINIO PAVADINIMAS: Stogo planas
KALBA	LT	STATYTOJAS	UAB "ŽALIAVOS BALDŲ PRAMONĖ"	STATYBOS YPATINGAS	LAPAS LAPŲ
				TEKSTINIS ŽYRAIDAS	1 1
				2021.01.20 - PP - SA - 05	

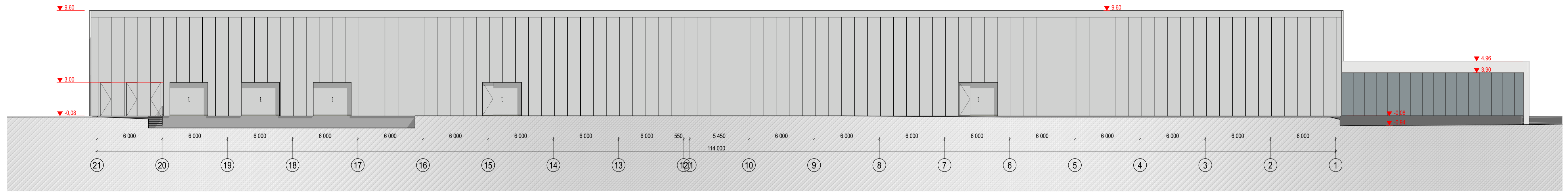

Fasadas tarp ašiu 21-1 1:200

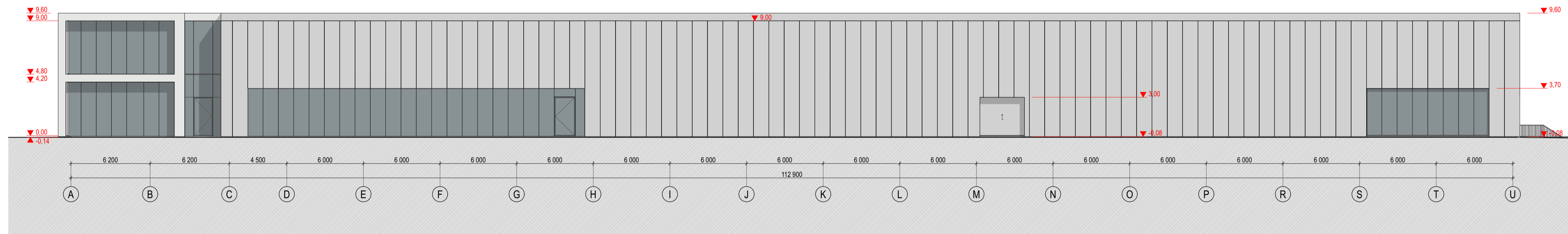

Fasadas tarp ašiu A-U 1:200

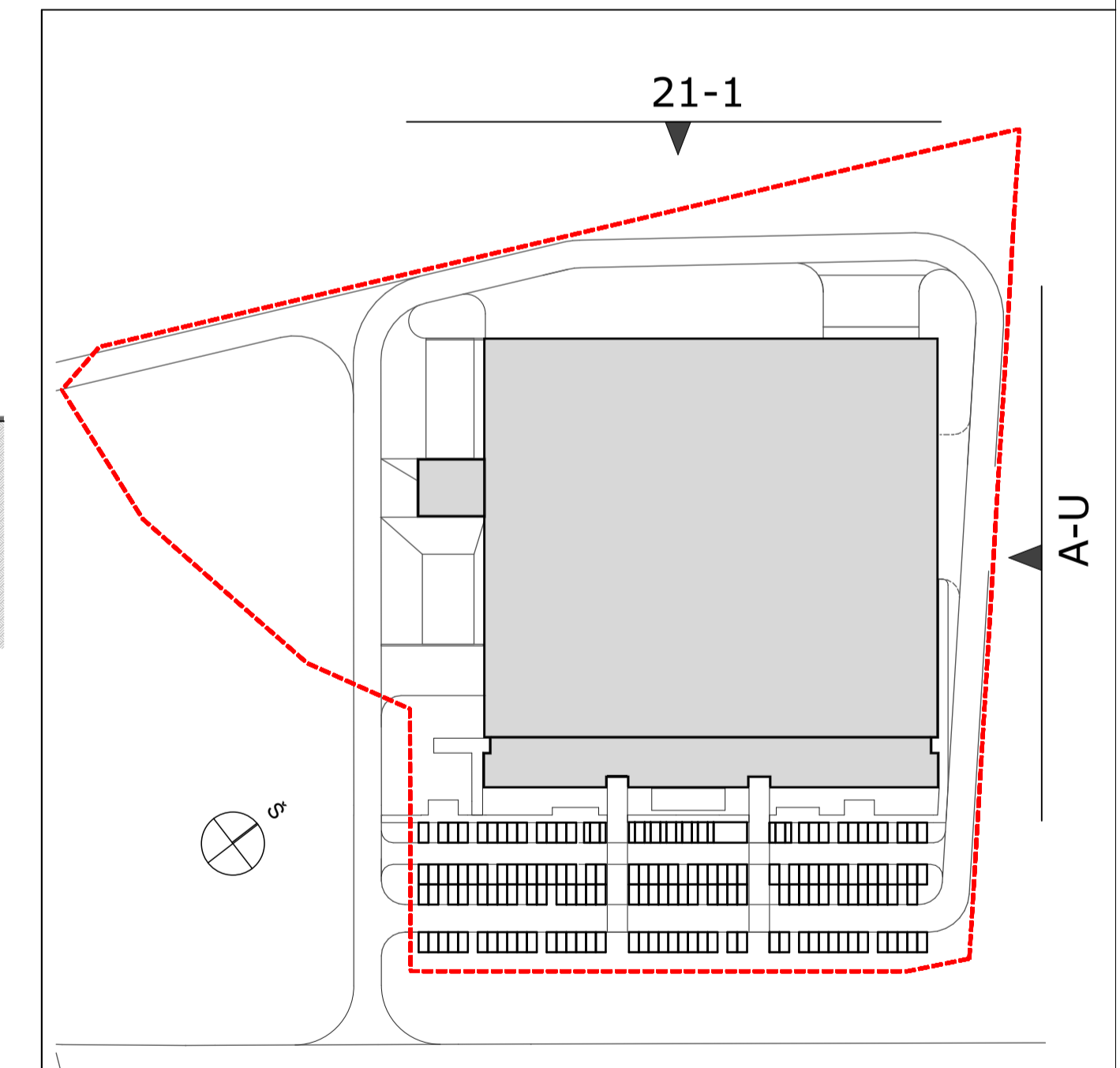

Laida	0	Data	2021-02-25	Visuomenės informavimas	Kėlinių pavadinimas (prezantas)
KVAL. PATV. DOK. NR.	PROJEKTUOTOJAS	OBJEKTAS:	Kėlinių pavadinimas (prezantas)		
5845	UAB "Planas B" Algrinų g. 32-3, LT-02124, Vilnius tel. +370 687 72130 uljanovas@planasb.lt	Sandėliavimo paskirties su gamybos ir administracinėmis patalpomis pastato, J. Baisanavičius g. 61A, Jonavoje.	Statybos projektas		
A1020	SPV A. ULJANOVAS	2021-02-25	PASTATAS:		
	MB Dukart jūt T. Ševčenkos g. 16A LT-02223, Vilnius Tel. +3706822548		01 Sandėliavimo paskirties pastatas		
A 1950	SPDV V. BIELIŪNAS	2021-02-25	BŪVIMO PAVADINIMAS:		
	ARCH V. BUINEVIČIUS	2021-02-25	Fasadas tarp ašiu A-U, Fasadas tarp ašiu 21-1 1:200		
KALBA	STATYTOJAS	STATYBOS YPATINGAS	LAPAS	LAPŲ	
LT	UAB "ŽALIAVOS BALDŲ PRAMONĖ"	TEKSTINIS ŽYRAID	2021.01.20 - PP - SA - 06	1	1

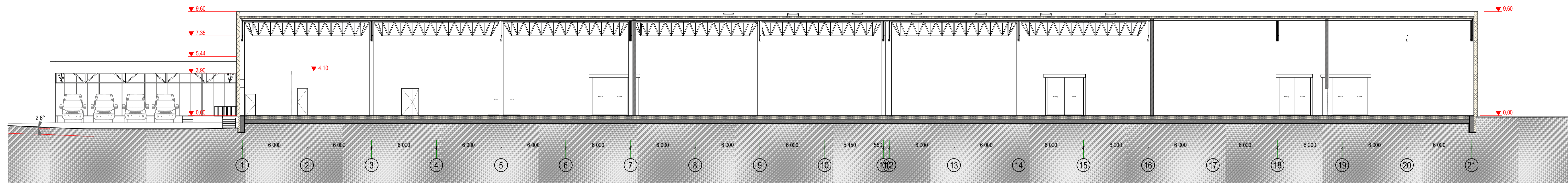

Pjūvis B-B 1:200

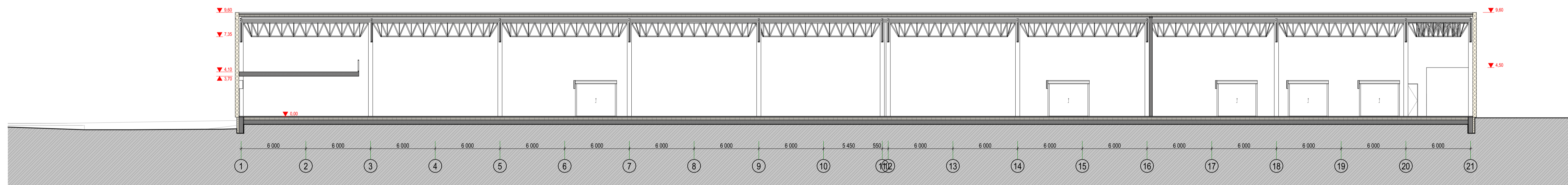

Pjūvis E-E 1:200

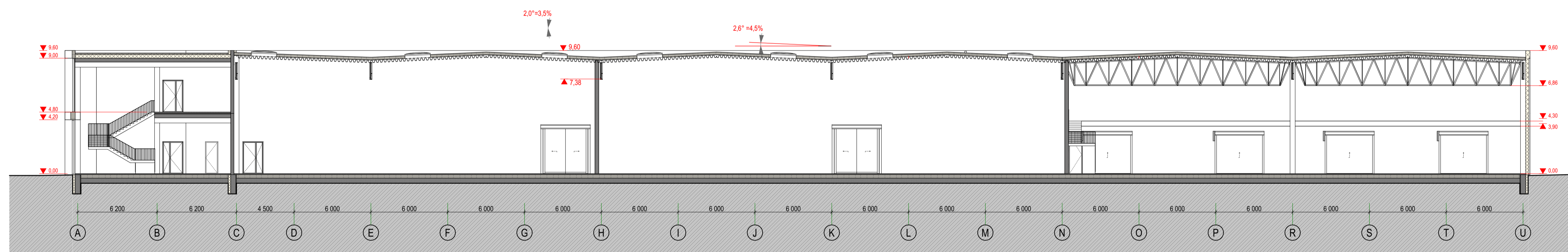

Pjūvis A-A 1:200

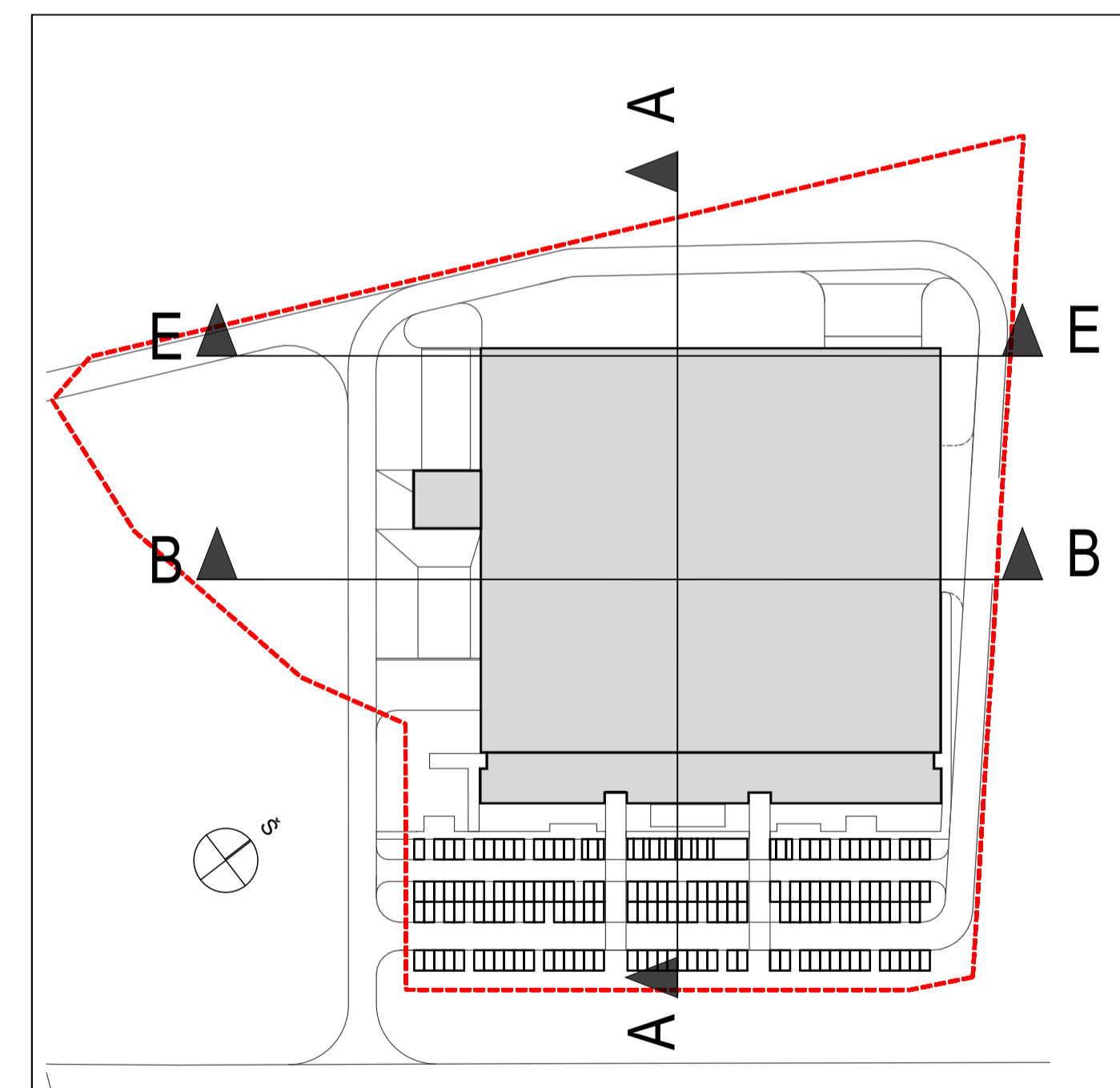

Laida	Data	Visuomenės informavimas	
0	2021-02-25	Kitimų pavadinimas (prezantas)	
KVAL. PATV. DOK. NR.	PROJEKTUOTOJAS	OBJEKTAI:	
5845	UAB "Planas B" Aljeičių g. 32-3, LT-03214, Vilnius tel. +370 687 72130 uljanovas@gmail.com	Sandėliavimo paskirties su gamybos ir administracinėmis patalpomis pastato, J. Baisanavičiaus g. 61A, Jonavoje.	Statybos projektas
A1020	SPV	A. ULJANOVAS	2021-02-25
		MB Dukart joti T. Seivdenkos g. 16A LT-03223, Vilnius Tel. +3706822548	PASTATAS: 01 Sandėliavimo paskirties pastatas
A 1950	SPDV	V. BIELIŪNAS	2021-02-25
	ARCH	V. BUINEVIČIUS	2021-02-25
KALBA	STATYTOJAS	BREŽINIO PAVADINIMAS:	LAIDA
LT	UAB "ŽALIAVOS BALDŲ PRAMONĖ"	Pjūvis A-A, Pjūvis B-B, Pjūvis E-E 1:200	0
		STATYBOS YPATINGAS	LAPAS LAPŲ
		TEKSTINIS ŽYRAID	
		2021.01.20 - PP - SA - 08	1 1

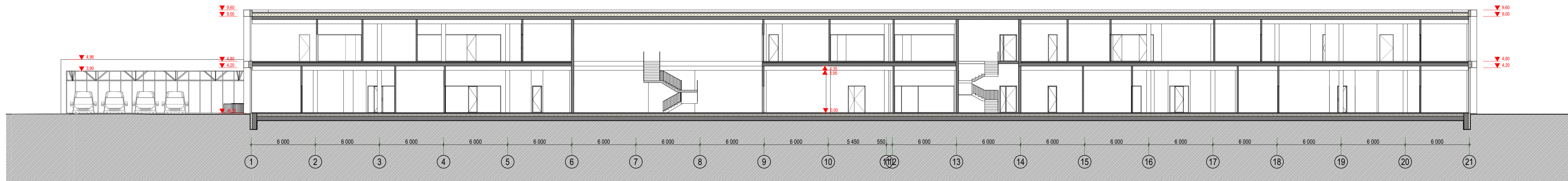

Pjūvis D-D 1:200

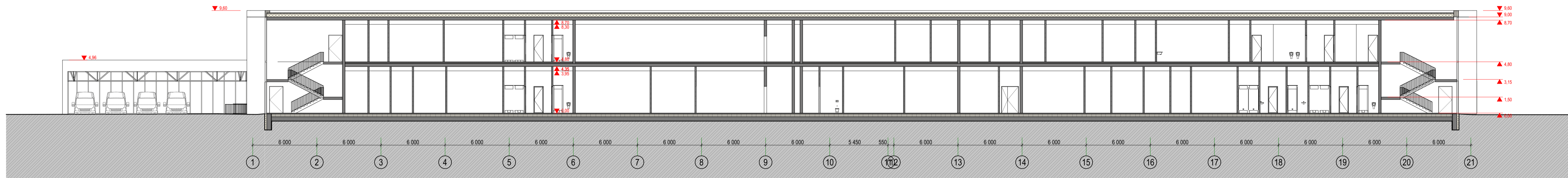

Pjūvis C-C 1:200

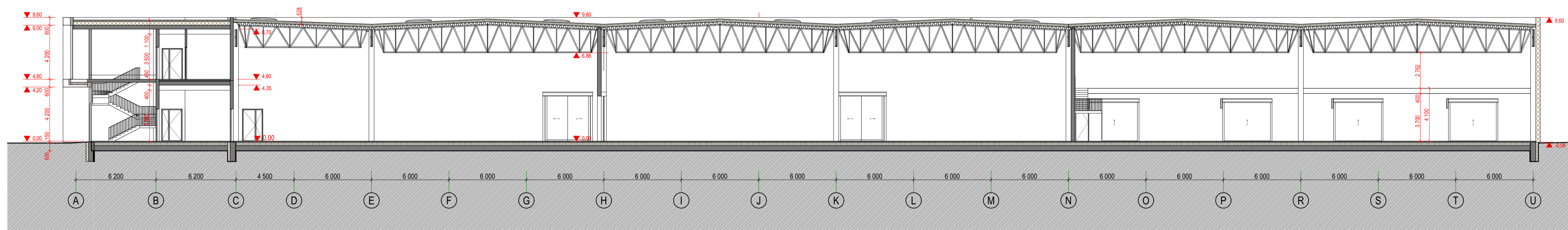

Pjūvis F-F 1:200

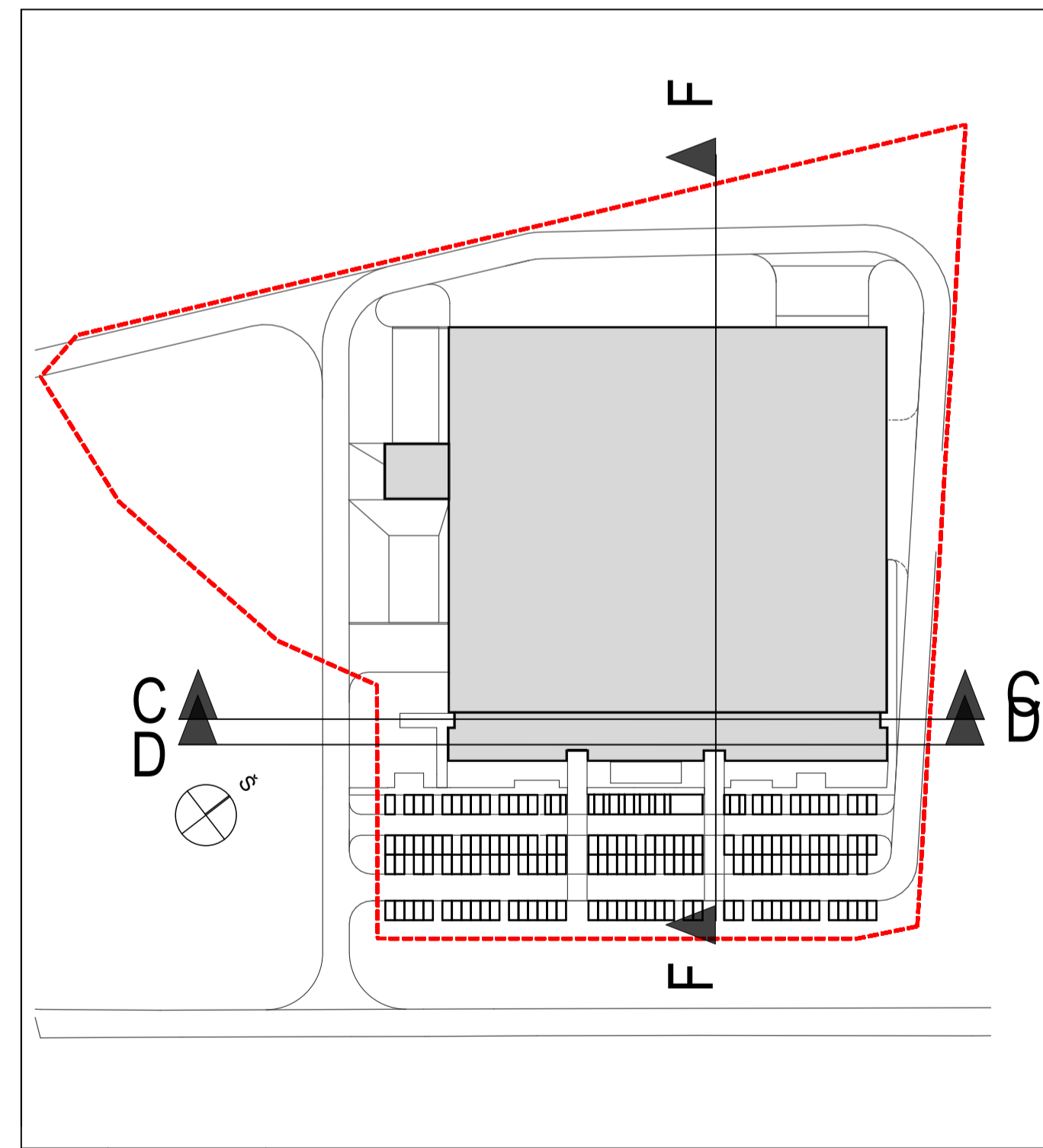

Laida	0	Data	2021-02-25	Viaumenės informavimas	Kėlinių pavadinimas (prezantas)
KVAL. PATV. DOK. NR.	PROJEKTUOTOJAS	UAB "Planas B"	Aljeičių g. 32-3, LT-02124, Vilnius tel. +370 687 72130 uljanovas@planasb.lt	OBJEKTAS:	Sandėliavimo paskirties su gamybos ir administracinėmis patalpomis pastato, J. Baisanavičiaus g. 61A, Jonavoje.
5845	A1020	SPV	A. ULJANOVAS	2021-02-25	Statybos projektas
			MB Dukart joti		PASTATAS:
			T. Ševčenkos g. 16A LT-02223, Vilnius Tel. +3706822548		01 Sandėliavimo paskirties pastatas
A 1950	SPDV	V. BIELIŪNAS	2021-02-25	BREŽIŅO PAVADINIMAS:	
	ARCH	V. BUINEVIČIUS	2021-02-25		
KALBA	STATYTOJAS	STATYBOS YPATINGAS	LAPAS	LAPŲ	
LT	UAB "ŽALIAVOS BALDŲ PRAMONĖ"	TEKSTINIS ŽYRAID	2021.01.20 - PP - SA - 09	1	1

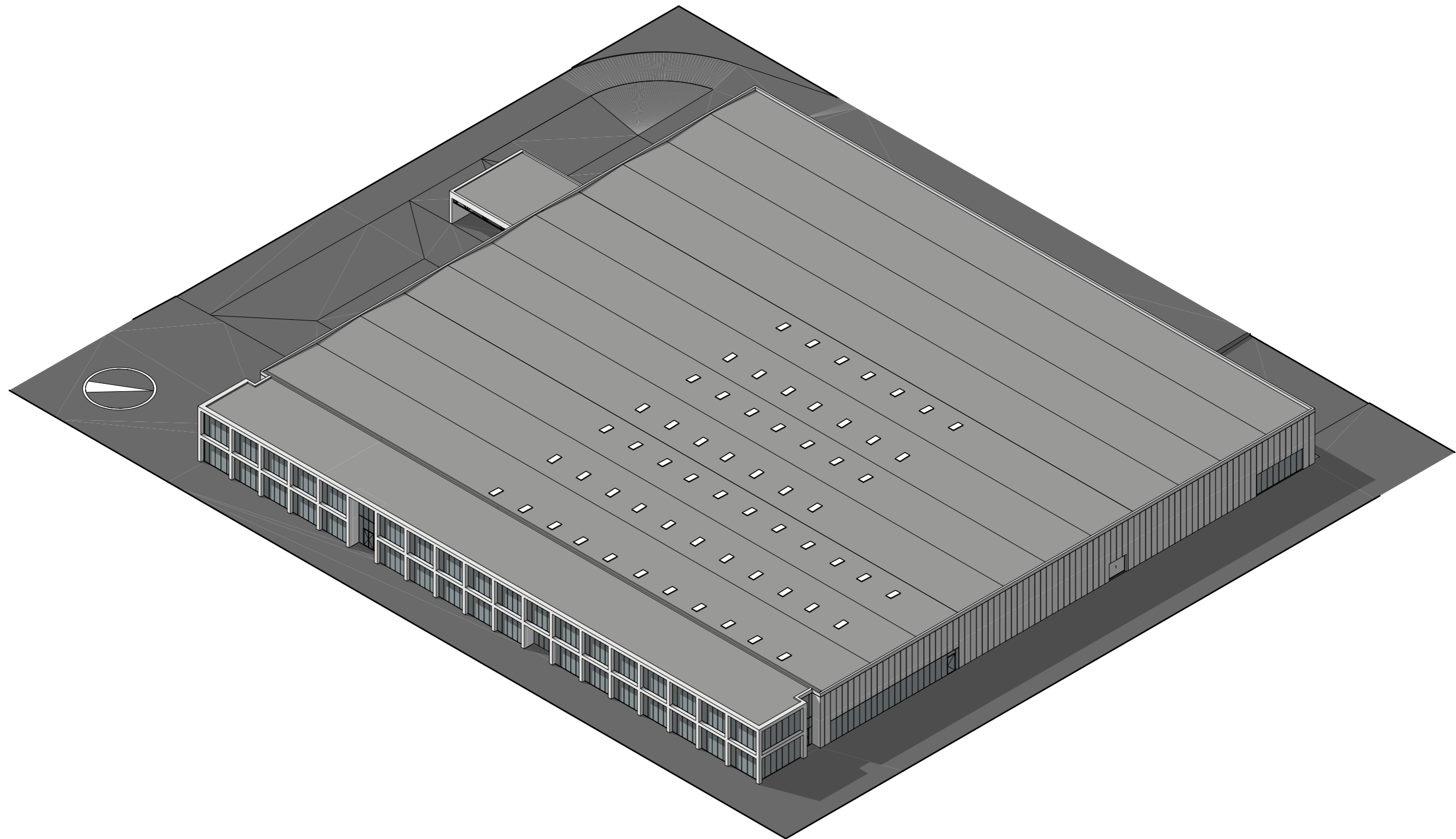

Laida	Data		Keitimų pavadinimas (priežastys)		
0	2021-02-25		Visuomenės informavimas		
KVAL. PATV. DOK. NR.	PROJEKTUOTOJAS	UAB " Planas B" Algirdo g. 32-3, LT 03218, Vilnius tel. +370 687 72130 uljanovas@gmail.com		OBJEKTAS:	
5845	Plan B Architectural Studio			Sandėliavimo paskirties su gamybos ir administracinėmis patalpomis pastato, J. Basanavičiaus g. 61A, Jonavoje. Statybos projektas	
A1020	SPV	A. ULJANOVAS	2021-02-25	PASTATAS:	
	2XJ	MB Dukart jūt T. Ševčenkos g. 16A LT-03223, Vilnius, Tel. +37068225548		01 Sandėliavimo paskirties pastatas	
A 1950	SPDV	V. BIELIŪNAS	2021-02-25	BRĖŽINIO PAVADINIMAS:	
	ARCH	V. BUINEVIČIUS	2021-02-25		
				Aksonometrija nr.1	LAI DA
					0
KALBA	STATYTOJAS		STATINYS:	YPATINGAS	LAPAS
LT	UAB "ŽALIAVOS BALDŲ PRAMONEI"		TEKSTINIS ŽYMUO	2021.01.20 - PP - SA - 010	LAPŲ
					1
					1

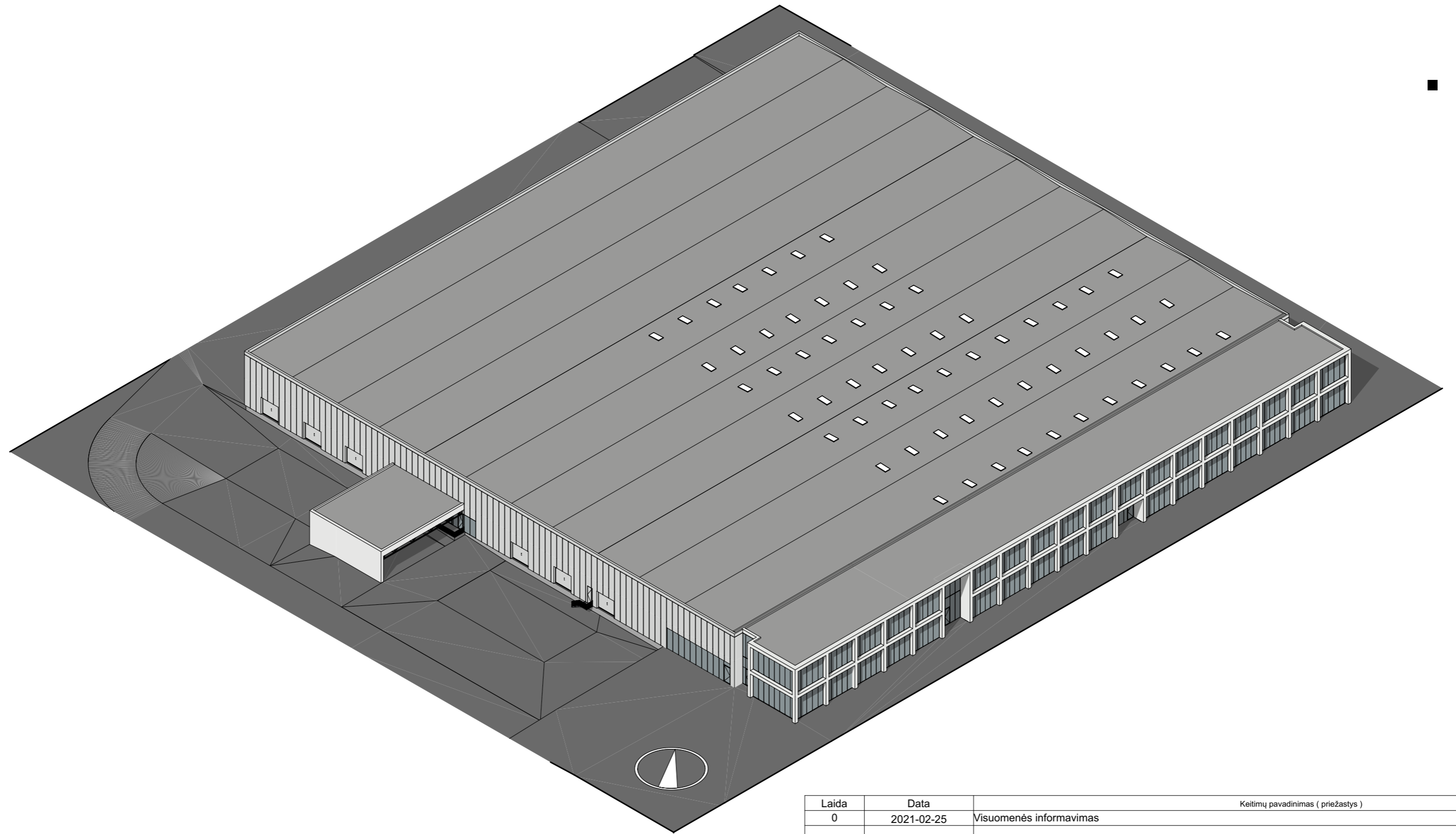

Laida	Data	Keitimų pavadinimas (priežastys)			
0	2021-02-25	Visuomenės informavimas			
KVAL. PATV. DOK. NR.	PROJEKTUOTOJAS	OBJEKTAS:			
5845	Plan B Architectural Studio	UAB " Planas B" Algirdo g. 32-3, LT 03218, Vilnius tel. +370 687 72130 uljanovas@gmail.com		Sandėliavimo paskirties su gamybos ir administracinėmis patalpomis pastato, J. Basanavičiaus g. 61A, Jonavoje. Statybos projektas	
A1020	SPV	A. ULJANOVAS	<i>[Signature]</i>	2021-02-25	PASTATAS:
	2XJ	MB Dukart jūt T. Ševčenkos g. 16A LT-03223, Vilnius, Tel. +37068225548			01 Sandėliavimo paskirties pastatas
A 1950	SPDV	V. BIELIŪNAS	<i>[Signature]</i>	2021-02-25	BRĖŽINIO PAVADINIMAS:
	ARCH	V. BUINEVIČIUS	<i>[Signature]</i>	2021-02-25	Aksonometrija nr.2
					LAI DA 0
KALBA	STATYTOJAS	STATINYS:		YPATINGAS	LAPAS LAPŲ
LT	UAB "ŽALIAVOS BALDŲ PRAMONEI"	TEKSTINIS ŽYMUO		2021.01.20 - PP - SA - 011	1 1



KVAL. PATV. DOK. NR.	PROJEKTUOTOJAS				OBJEKTAS:			
5845	Plan B Architectural Studio UAB "Planas B" Algirdo g. 32-3, LT 03218, Vilnius tel. +370 687 72130 uljanovas@gmail.com				Sandėliavimo paskirties su gamybos ir administracinėmis patalpomis pastato, J. Basanavičiaus g. 61A, Jonavoje. Statybos projektas			
A1020	SPV	A. ULJANOVAS		2021-02-25	PASTATAS:			
	2XJ MB Dukart jot T. Ševčenkos g. 16A LT-03223, Vilnius, Tel. +37068225548				01 Sandėliavimo paskirties pastatas			
A 1950	SPDV	V. BIELIŪNAS		2021-02-25	BRĖŽINIO PAVADINIMAS:			
	ARCH	V. BUINEVIČIUS		2021-02-25	Vizualizacija 1			
					LAIDA			
					0			
KALBA	STATYTOJAS				STATINYS:	YPATINGAS	LAPAS	LAPŲ
LT	UAB "ŽALIAVOS BALDŲ PRAMONEI"				TEKSTINIS ŽYMUO	2021.01.20 - PP - SA - 012	1	1



Laida	Data	Keitimų pavadinimas (priežastys)				
0	2021-02-25	Visuomenės informavimas				
KVAL. PATV. DOK. NR.	PROJEKTUOTOJAS	OBJEKTAS:				
5845	Plan B Architectural Studio UAB " Planas B" Algirdo g. 32-3, LT 03218, Vilnius tel. +370 687 72130 uljanovas@gmail.com	Sandėliavimo paskirties su gamybos ir administracinėmis patalpomis pastato, J. Basanavičiaus g. 61A, Jonavoje. Statybos projektas				
A1020	SPV	A. ULJANOVAS		2021-02-25	PASTATAS:	
		2XJ MB Dukart jūt T. Ševčenkos g. 16A LT-03223, Vilnius, Tel. +37068225548			01 Sandėliavimo paskirties pastatas	
A 1950	SPDV	V. BIELIŪNAS		2021-02-25	BRĖŽINIO PAVADINIMAS:	LAI DA
	ARCH	V. BUINEVIČIUS		2021-02-25	Vizualizacija 2	0
KALBA	STATYTOJAS	STATINYS:		YPATINGAS	LAPAS	LAPŲ
LT	UAB "ŽALIAVOS BALDŲ PRAMONEI"	TEKSTINIS ŽYMUO		2021.01.20 - PP - SA - 013	1	1



Laida	Data	Keitimų pavadinimas (priežastys)			
0	2021-02-25	Visuomenės informavimas			
KVAL. PATV. DOK. NR.	PROJEKTUOTOJAS	OBJEKTAS:			
5845	Plan B Architectural Studio UAB " Planas B" Algirdo g. 32-3, LT 03218, Vilnius tel. +370 687 72130 uljanovas@gmail.com	Sandėliavimo paskirties su gamybos ir administracinėmis patalpomis pastato, J. Basanavičiaus g. 61A, Jonavoje. Statybos projektas			
A1020	SPV	A. ULJANOVAS		2021-02-25	PASTATAS:
					01 Sandėliavimo paskirties pastatas
A 1950	SPDV	V. BIELIŪNAS		2021-02-25	BRĖŽINIO PAVADINIMAS:
	ARCH	V. BUINEVIČIUS		2021-02-25	Vizualizacija 3
					LAI DA 0
KALBA	STATYTOJAS	STATINYS:		YPATINGAS	LAPAS LAPŲ
LT	UAB "ŽALIAVOS BALDŲ PRAMONEI"	TEKSTINIS ŽYMUO		2021.01.20 - PP - SA - 014	1 1