



STATYTOJAS (UŽSAKOVAS)	UAB „KREKENAVA“
------------------------	-----------------

PROJEKTO PAVADINIMAS	MECHANINIŲ DIRBTUVIŲ REKONSTRAVIMAS Į SANDĖLIAVIMO PASKIRTIES PASTATĄ IR AUTOGARAŽO PASTATO, PASVALIO R. SAV., PUŠALOTO SEN., PUŠALOTO VS. 5, REKONSTRAVIMO PROJEKTAS
----------------------	---

STATINIO (STATINIŲ) PAVADINIMAS ESAMA/PROJEKTUOJAMA	MECHANINĖS DIRBTUVĖS/SANDĖLIS
STATINIO (STATINIŲ) NAUDOJIMO PASKIRTIS ESAMA/PROJEKTUOJAMA	GAMYBOS PRAMONĖS/SANDĖLIAVIMO
STATINIO (STATINIŲ) KATEGORIJA ESAMA/PROJEKTUOJAMA	NEYPATINGASIS/NEYPATINGASIS
STATINIO (STATINIŲ) STATYBOS RŪŠIS	REKONSTRAVIMAS

STATINIO (STATINIŲ) PAVADINIMAS	AUTOGARAŽAS (02)
STATINIO (STATINIŲ) NAUDOJIMO PASKIRTIS	GARAŽŲ
STATINIO (STATINIŲ) KATEGORIJA ESAMA/PROJEKTUOJAMA	NEYPATINGASIS
STATINIO (STATINIŲ) STATYBOS RŪŠIS	REKONSTRAVIMAS

STATINIO PROJEKTO NUMERIS	21004
STATINIO PROJEKTO ETAPAS	PROJEKTINIAI PASIŪLYMAI (PP)

BYLOS SEGTUVO ŽYMUO	I
BYLOS SEGTUVO LAIDOS ŽYMUO	0
BYLOS (SEGTUVO) IŠLEIDIMO DATA	2021.02.19

PROJEKTUOTOJAS	UAB „AIF LT“		
39006	STATINIO PROJEKTO VADOVAS	MONIKA LABANUVIENĖ	
A1791	STATINIO PROJEKTO DALIES VADOVAS	EDITA ŠAKALIENĖ	

STATYTOJO PARENGTA PROJEKTINIŲ PASIŪLYMŲ RENGIMO UŽDUOTIS

2021-02-09

Vilnius

1. Projektinių pasiūlymų paskirtis informuoti visuomenę apie Teritorijų planavimo įstatymo 20 straipsnyje numatytais atvejais statinio ar statinio dalies, numatomą projektavimą.

2. Informacija apie sumanytą projektuoti statinį

Statinio projekto pavadinimas	Mechaninių dirbtuvių rekonstravimas į sandėliavimo paskirties pastatą ir autogaražo pastato, Pasvalio r. sav., Pušaloto sen., Pušaloto vs. 5, rekonstravimo projektas
Statybos vieta	Pasvalio r. sav., Pušaloto sen., Pušaloto vs. 5 (kad.nr.: 6757/0005:237)
Statybos rūšis	Rekonstravimas
Statinio kategorija	Neypatingasis
Pagrindinė statinio naudojimo paskirtis esama (01/02 pastatų)	Gamybos pramonės/Garažų
Pagrindinė statinio naudojimo paskirtis projektuojama (01/02 pastatų)	Sandėliavimo/Garažų
Sklypo plotas	33332 kv. m.
Užstatymo tankis	17 % (esamas)/ 16 % (projektuojamas)
Užstatymo intensyvumas	16 % (esamas)/ 15 % (projektuojamas)
01 pastatas - sandėlis	
Bendras plotas esamas/projektuojamas	232.42/500 kv. m.
Pagrindinis plotas esamas /projektuojamas	232.42/500 kv. m.
Gamybos, kitos planuojamos ūkinės veiklos apimtis	Sėklos rūšiavimas ir paruošimas. Įrenginių našumas 20t/h.
Pastato aukštis esamas/projektuojamas	5,70/5,70m
02 pastatas – autogaražas	
Bendras plotas esamas/projektuojamas	1433.19/ 850 kv. m.
Pagrindinis plotas esamas /projektuojamas	1433.19/ 850 kv. m.
Pastato aukštis esamas/projektuojamas	5,10/5,10 m

3. Projektinių pasiūlymų sudėtis

Aiškinamasis raštas
Grafinė dalis
Vaizdinė informacija

4. Statytojo pateikiami dokumentai ir duomenys

Nuosavybės dokumentai
Kadastrinių duomenų bylos kopija

Statytojas (užsakovas)

 UAB „KREKENAVA“
 (fizinis arba juridinis asmuo)

Direktorius
Vaidas Lebedys

(parašas)

Projektinių pasiūlymų rengėjas

UAB „AIFLT“ PV Monika Labanovienė (39006)
(projektavimo organizacija, projekto vadovas)

(parašas)

Pasvalio rajono savivaldybės administracijos
Vietinio ūkio ir plėtros skyriaus vyriausioji
specialistė (Savivaldybės vyriausioji architektė)

2021-02-09

STATINIO PROJEKTO DALIES BYLŲ (SEGTUVO) SUDĖTIES ŽINIARAŠTIS

EIL. NR.	BYLOS (SEGTUVO) ŽYMUO	LAIDA	BYLOS (SEGTUVO) PAVADINIMAS	PASTABOS
1.	PP-01	0	PROJEKTINIAI PASIŪLYMAI	

STATINIO PROJEKTO DALIES BYLOS (SEGTUVO) DOKUMENTŲ SUDĖTIES ŽINIARAŠTIS

BYLOS TEKSTINIŲ DOKUMENTŲ SUDĖTIES ŽINIARAŠTIS						
EIL. NR.	DOKUMENTO ŽYMUO	LAPŲ SK.	LAIDA	DOKUMENTO PAVADINIMAS	PASTABOS	LAPŲ NR.
1.	PPBSŽ	1	0	TEKSTINIŲ DOKUMENTŲ IR BRĖŽINIŲ ŽINIARAŠTIS		
2.	PP.AR	5	0	AIŠKINAMASIS RAŠTAS		
3.	PP.VIZ	3	0	VAIZDINĖ INFORMACIJA		

BYLOS GRAFINIŲ DOKUMENTŲ SUDĖTIES ŽINIARAŠTIS						
EIL. NR.	DOKUMENTO ŽYMUO	LAPŲ SK.	LAIDA	DOKUMENTO PAVADINIMAS	PASTABOS	LAPŲ NR.
4.	21004-00-PP-SPB-01	1	0	SKLYPO PLANAS		
5.	21004-01_02-PP-SAB-01	1	0	SITUACIJOS SCHEMA		
6.	21004-01-PP-SAB-02	1	0	AUKŠTO PLANAS		
7.	21004-02-PP-SAB-03	1	0	AUKŠTO PLANAS		
8.	21004-01-PP-SAB-04	1	0	FASADAS 1-5; FASADAS 5-1		
9.	21004-01-PP-SAB-05	1	0	FASADAS D-A; FASADAS A-D		
10.	21004-01-PP-SAB-06	1	0	PJŪVIS A-A		
11.	21004-02-PP-SAB-07	1	0	FASADAI		

0	2021-02-19	Projektinių pasiūlymų viešinimui				
LAIDA	IŠLEIDIMO DATA	LAIDOS STATUSAS. KEITIMO PRIEŽASTIS (JEI TAIKOMA).				
KVAL. PATV. DOK. NR.	 UAB „AIF LT“ E. Šimkūnaitės g. 10, LT-04130 Vilnius, Tel./Faks. +370(5)2757679		STATINIO PROJEKTO PAVADINIMAS MECHANINIŲ DIRBTUVIŲ REKONSTRAVIMAS Į SANDĖLIAVIMO PASKIRTIES PASTATĄ IR AUTOGARAŽO PASTATĄ, PASVALIO R. SAV., PUŠALOTO SEN., PUŠALOTO VS. 5, REKONSTRAVIMO PROJEKTAS			
39006	SPV	MONIKA LABANOVIENĖ				
A1791	SPDV	EDITA ŠAKALIENĖ				
				DOKUMENTO PAVADINIMAS	LAIDA	
				BYLOS SUDĖTIES ŽINIARAŠTIS	0	
KALBOS TRUMP. LT	STATYTOJAS IR (ARBA) UŽSAKOVAS		DOKUMENTO ŽYMUO		LAPAS	LAPŲ
	UAB „KREKENAVA“		21004-XX-PP.BSŽ		1	1

PROJEKTINIAI PASIŪLYMAI
AIŠKINAMASIS RAŠTAS

TURINYS

1. BENDRIEJI DUOMENYS.....	2
1.1. Projektinių pasiūlymų rengimo tikslas:.....	2
1.2. Projektinių pasiūlymų sudėtis:	2
1.3. Žemės sklypo teritorijos naudojimo reglamento parametrai.....	2
2. ŽEMĖS SKLYPO NAUDOJIMO REGLAMENTAI IR STATINIO TECHNINIAI PASKIRTIES RODIKLIAI	2
3. PROJEKTINIAI SPRENDINIAI.....	3
3.1. Projektuojamų statinių sąrašas	3
3.2. Projektinių sprendinių aprašymas	3
3.3. Technologinis procesas.	4
3.4. Inžineriniai tinklai.....	4
3.5. Fotofiksacija.....	5

1. BENDRIEJI DUOMENYS

1.1. Projektinių pasiūlymų rengimo tikslas:

-Informuoti visuomenę apie numatomą statinių projektavimą

1.2. Projektinių pasiūlymų sudėtis:

Pagal statybos techninį reglamentą STR 1.04.04:2017 „Statinio projektavimas, projekto ekspertizė“. Statinio techninis projektas rengiamas projektinių pasiūlymų pagrindu.

Statinio adresas	Pasvalio r. sav., Pušaloto sen., Pušaloto vs. 5
Statinio statybos vieta	Projektavimo ir statybos darbai planuojami žemės sklype Kad. Nr.: 6757/0005:237 Pušaloto k.v.; unikalus Nr. 4400-5298-1070; plotas 3,3332 ha, pagrindinė naudojimo paskirtis kita , žemės sklypo naudojimo būdas pramonės ir sandėliavimo objektų teritorijos . Žemės sklypai nuosavybės teise priklauso LR. Pagal nuomos teisę šiuo metu priklauso UAB “Krekenava”.

Statinio pavadinimas (01) esamas/projektuojamas	Mechaninės dirbtuvės/Sandėlis
Statinio pagrindinė naudojimo paskirtis esama/projektuojama	Gamybos, pramonės paskirties (7.8)/ Sandėliavimo paskirties (7.9)
Statinio kategorija	Neypatingasis
Statybos rūšis	Rekonstravimas
Kultūros paveldo vertybės	Projektuojamo pastato sklype ir jo gretimybėse kultūros paveldo vertybių nėra

Statinio pavadinimas (02)	Autogaražas
Statinio pagrindinė naudojimo paskirtis	Garažų (7.7)
Statinio kategorija	Neypatingasis
Statybos rūšis	Rekonstravimas
Kultūros paveldo vertybės	Projektuojamo pastato sklype ir jo gretimybėse kultūros paveldo vertybių nėra

1.3. Žemės sklypo teritorijos naudojimo reglamento parametrai

Sklypo sprendiniai projektuojami vadovaujantis šiuo metu galiojančiu „Pasvalio rajono savivaldybės teritorijos bendrojo planu“. Detalus planas nėra parengtas.

Sklypo reglamentai pagal Teritorijų planavimo normas:

- **Mažiausias leistinas želdynų plotas – ≤10proc.** (vadovaujantis Lietuvos Respublikos Aplinkos ministro 2017 m. gegužės 26 d įsakymu Nr.D1-453 “Dėl Lietuvos Respublikos Aplinkos ministro 2007 m. Gruodžio 21 d. Įsakymo Nr. D1-694 „Dėl atskirųjų rekreacinės paskirties želdynų plotų normų ir priklausomųjų želdynų normų (plotų) nustatymo tvarkos aprašo patvirtinimo“ pakeitimo” nustatyta priklausomųjų želdynų norma (plotas) procentais nuo žemės sklypo ploto susisiekimo ir inžinerinių komunikacijų aptarnavimo paskirties sklypams)

2. ŽEMĖS SKLYPO NAUDOJIMO REGLAMENTAI IR STATINIO TECHNINIAI PASKIRTIES RODIKLIAI

Eil. Nr.	Rodiklio pavadinimas	Mato vienetas	Kiekis po rekonstravimo	Pastaba
	ŽEMĖS SKLYPO PAGRINDINIAI RODIKLIAI			
	Adresas: Pasvalio r. sav., Pušaloto sen., Pušaloto vs. 5			
	Naudojimo paskirtis: kita			
	Naudojimo būdas: pramonės ir sandėliavimo objektų teritorijos			
	Sklypo plotas	m ²	33332	
	Bendras viso sklypo užstatytas plotas	m ²	5055	Vertinti RC duomenys

	Bendras viso sklypo užstatymo tankis	%	16	
	Bendras sklypo užstatymo intensyvumas		0.15	
	Apželdintas sklypo plotas	m ²	9430	
	Apželdintas sklypo plotas	%	28,29	Reglamentas 10%

PROJEKTUOJAMO PASTATO PAGRINDINIAI RODIKLIAI

01	Pastato paskirties rodikliai SANDĖLIS	vnt.	Pastate bus iki 5 žmonių	
1.	Bendrasis plotas	m ²	477,47*	
2.	- Pagrindinis plotas	m ²	248,22*	
3.	- Pagalbinis plotas	m ²	229.25*	
4.	Pastato tūris	m ³	2450*	
5.	Aukštų skaičius	vnt.	1	
6.	Pastato aukštis	m	6.00*	
7.	Pastato atsparumas ugniai kategorija		III	
8.	Pastato energetinio naudingumo klasė		--	Nešildomas pastatas
10.	Pastato (patalpų) akustinio komforto sąlygų klasė		--	neklasifikuojama

PROJEKTUOJAMO PASTATO PAGRINDINIAI RODIKLIAI

02	Pastato paskirties rodikliai AUTOGARAŽAS	vnt.	Nuolatinės darbo vietos nenumatomas. Patalpos skirtis autotransportui laikyti.	
1.	Bendrasis plotas	m ²	841,38*	
2.	- Pagrindinis plotas	m ²	841,38*	
3.	- Pagalbinis plotas	m ²	00.00*	
4.	Pastato tūris	m ³	4285*	
5.	Aukštų skaičius	vnt.	1	
6.	Pastato aukštis	m	5.10*	
7.	Pastato atsparumas ugniai kategorija		III	
8.	Pastato energetinio naudingumo klasė		--	Nešildomas pastatas
10.	Pastato (patalpų) akustinio komforto sąlygų klasė		--	neklasifikuojama

*Statinio ir sklypo bendrieji techniniai ir paskirties rodikliai orientaciniai, tikslinami techninio projekto rengimo metu, pakeitimus suderinus su Užsakovu.

3. PROJEKTINIAI SPRENDINIAI

3.1. Projektuojamų statinių sąrašas

STATINIO PAVADINIMAS	STATYBOS RŪŠIS
Sandėlis	Rekonstravimas
Autogaražas	Rekonstravimas

3.2. Projektinių sprendinių aprašymas

Šiuo projektu numatomas esamų pastatų pritaikymas naujai technologijai. Mechaniniu dirbtuvių pastatas rekonstruojamas į sandėliavimo paskirties pastatą praplečiant jo plotą. Pastate bus sumontuota sėklos rūšiavimo ir paruošimo technologija. Įrenginių našumas apie 20t/val. Pastato konstrukcijos paliekamos esamos gelžbetoninės kolonos 300x300mm, perdangos, kolonų žingsnis 6x6m ir 6x8m. Keičiama stogo danga. Esamas asbestinis šiferis yra demontuojamas ir įrengiama nauja prilydoma bituminė hidroizoliacinė danga. Pagal technologijos specifiką, kad sėkla bus ruošama rugpjūčio mėnesį ir darbuotojai šiam pastate darbuosis tik šiltuoju metu laiku, pastatas numatomas nešildomas, energetinė naudingumo klasė nekeliamas. Pritaikant pastatą naujai technologijai trukdančios vidinės pertvaros yra demontuojamos. Nereikalingos angos užmūrijamos.

Šalia rekonstruojamo sandėlio lauke reikalinga vieta įrengti talpas sėklos rūšiavimo tarpinėms grandims, bei paruoštos sėklos išvežimui, todėl esamo autogaražo pastato dalis yra nugriaunama. Esamas autogaražo pastatas – nešildomas. Kiti papildomi reikalavimai nekeliami. Paliekama esamos konstrukcijos.

Įvažiavimas lieka esamas. Transporto eismo schema esama.

Dėl vykdomų rekonstravimų darbų automobilių stovėjimo vietų kiekis nepadidėja. Automobilių stovėjimo vietos sprendiniai esami.

Darbuotojų būtiniai sprendiniai esami. San. mazgas, poilsio patalpa esamame pastate – garažas su administracinėmis patalpomis, kurio un. nr. 4400-2599-6467.

3.3. Technologinis procesas.

Javai atvežami autotransportu ir supilami į priėmimo duobę, sraigtiniu transporteriais paduodami į pirminio valymo mašiną, po pirminio valymo javai supilami į grūdų bokštus o toliau atliekamas antrinis valymas, po kurio javai rūšiuojami trijerių bloke ir supilami į konusinius bokštus saugojimui. Iš sausų grūdų bokštų javai transporteriais keliauja į beicavimo įrenginį, po kurio, supilami į atkrovimo bokštą, iš kurio autotransportu išvežami į laukus

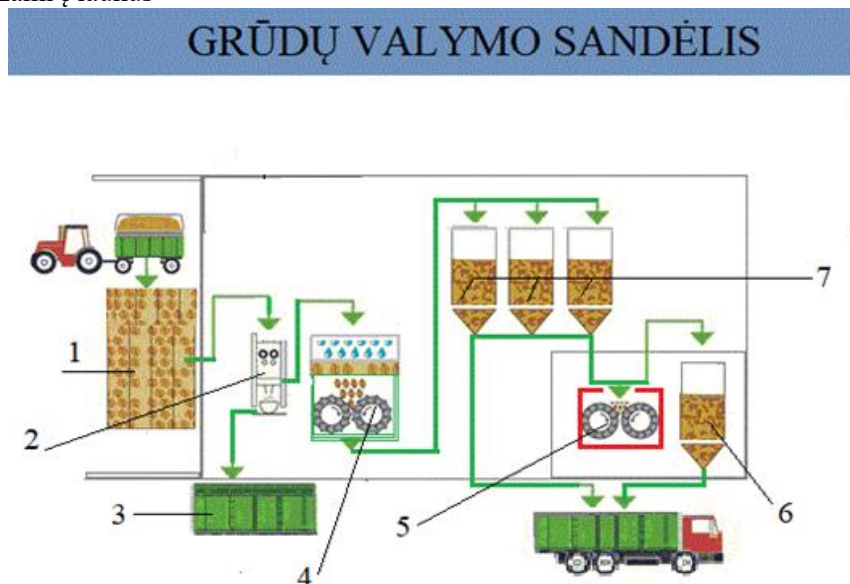

NR.	PAVADINIMAS
1.	GRŪDŲ PRIĖMIMO DUOBĖ
2.	PIRMINIO GRŪDŲ VALYMO ĮRENGINYS
3.	ŠIUKŠLIŲ KONTEINERIS
4.	ANTRINIO GRŪDŲ VALYMO ĮRENGINYS
5.	SRAUTINIS BEICAVIMO ĮRENGINYS
6.	SĖKLINIŲ GRŪDŲ IŠKROVIMO BOKŠTAS
7.	IŠRŪŠIUOTŲ GRŪDŲ BOKŠTAI

1 PAV. Principinė technologijos schema

3.4. Inžineriniai tinklai

Autogaražo rekonstravimo metu visas inžinerinių tinklų aptarnavimas lieka esamas.

Sandėlio pastatą pritaikant naujai technologijai atvedama tik elektra. Reikalingas vanduo technologiniame procese yra atvežamas talpose. Technologiniame procese nuotekos neatsiranda.

3.5. Fotofiksacija



0	2021-02-18	PROJEKTINIAI PASIŪLYMAI VIEŠINIMUI		
LAIDA	DATA	KEITIMŲ PAVADINIMAS (PRIEŽASTIS)		
PAREIGOS	VARDAS, PAVARDĖ	ATESTATO NR.	PARAŠAS	
SPV	M. Labanovienė	39006		
SPDV	E. Šakalienė	A1791		



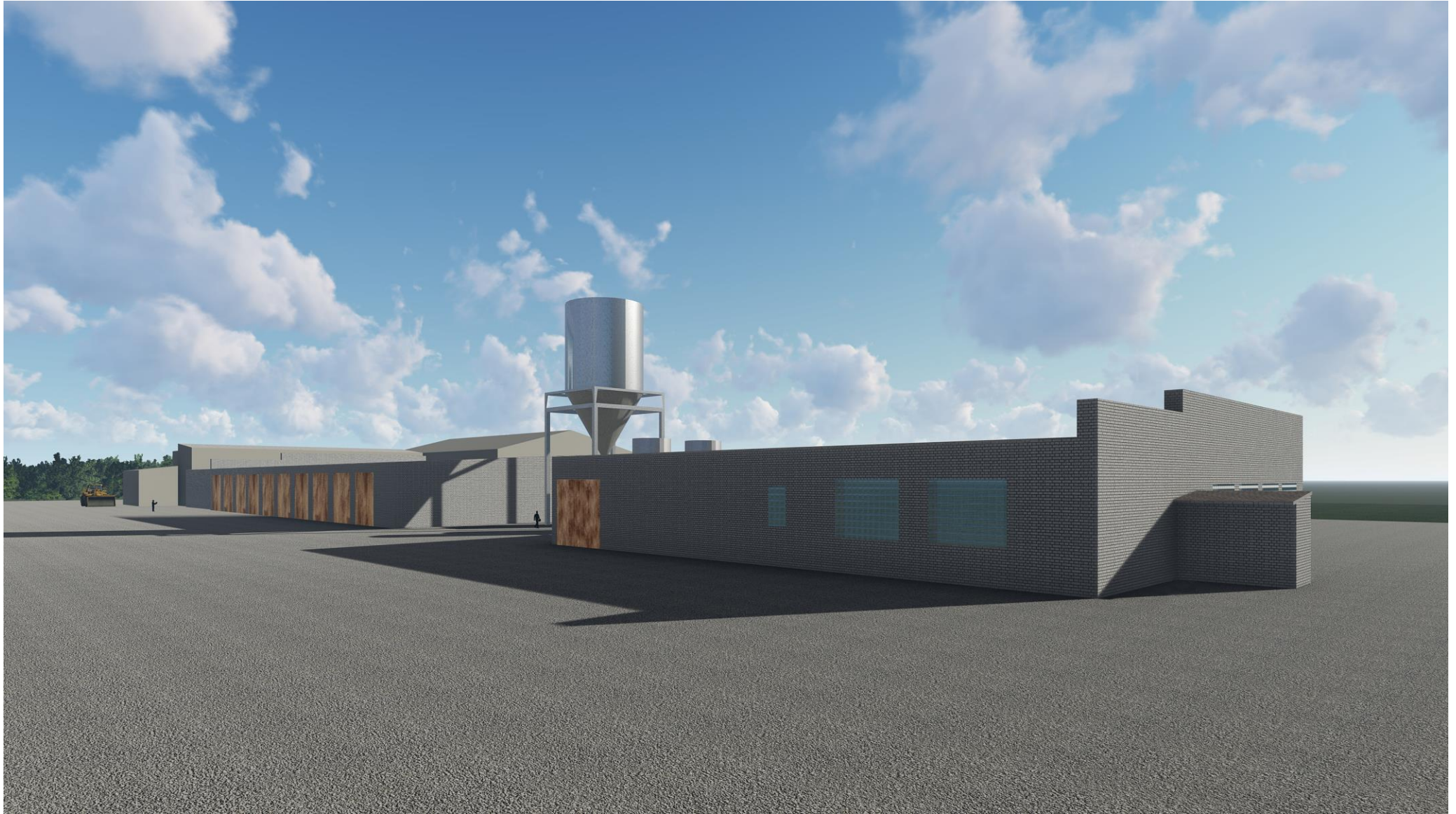

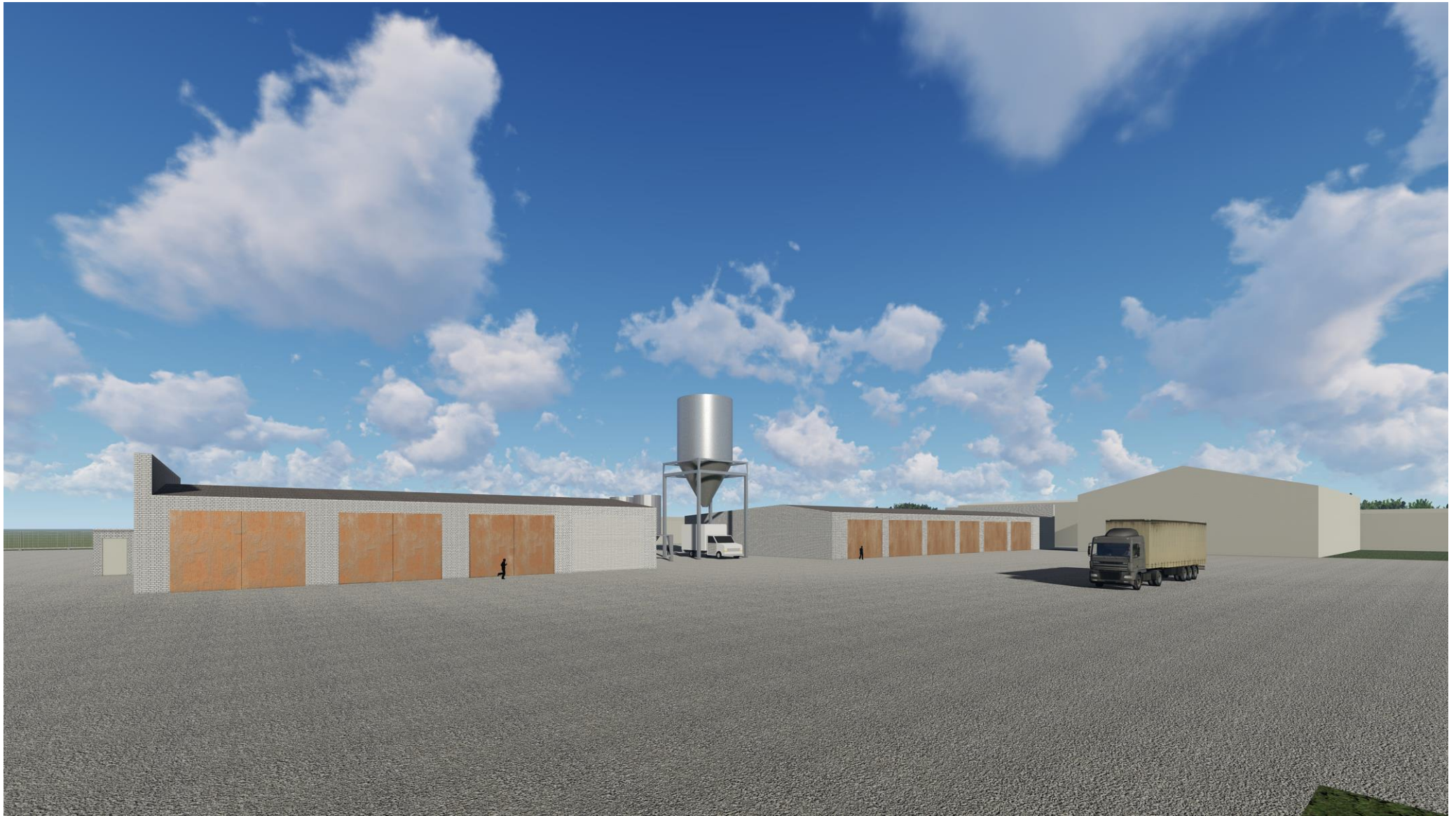

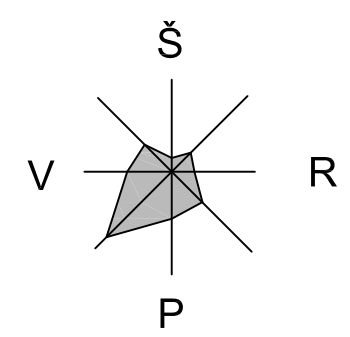
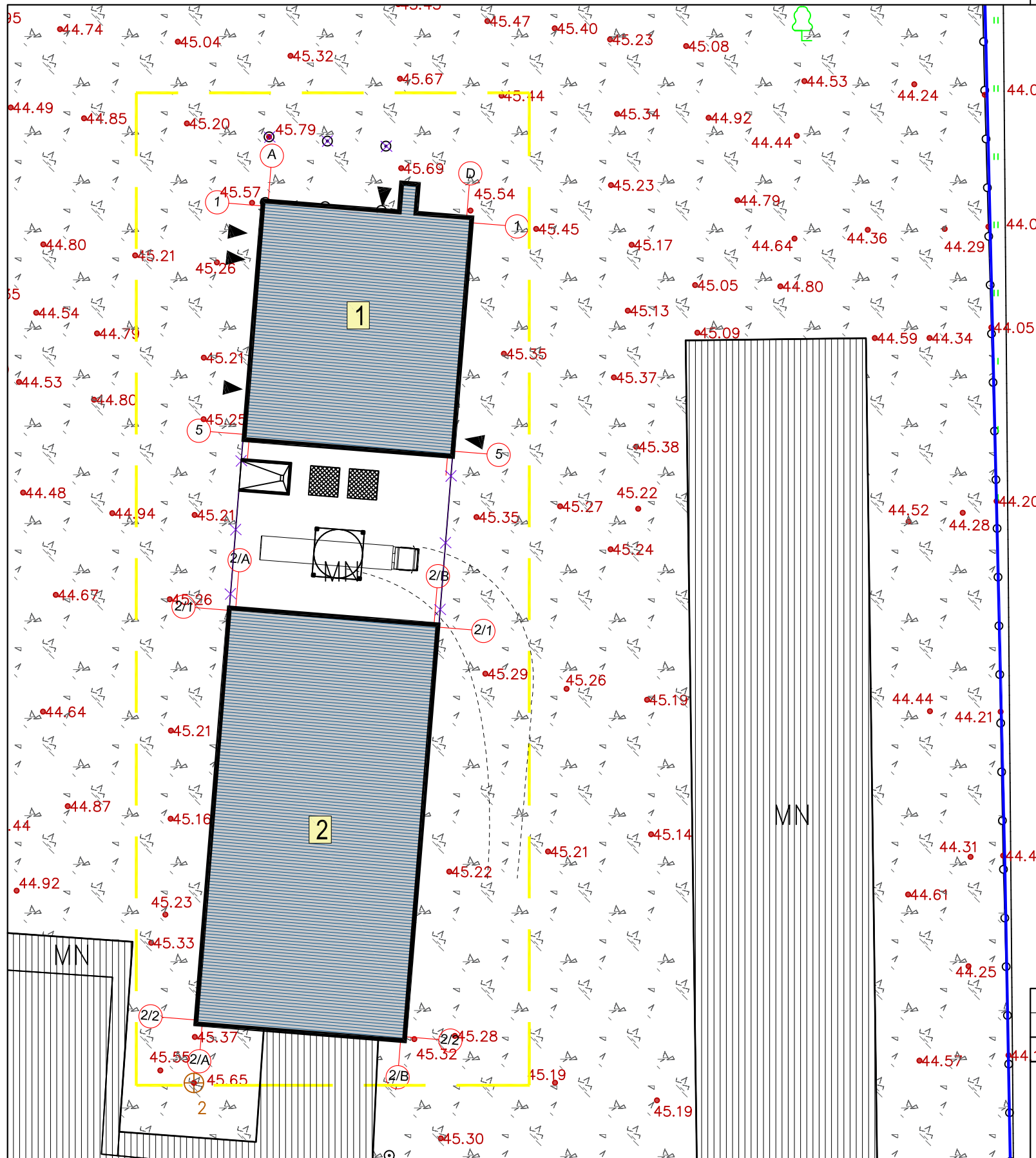

SITUACIJOS SCHEMA

SUTARTINIAI ŽYMĖJIMAI

- SKLYPO RIBA
- TVARKOMOS TERITORIJOS RIBA
- ĮĖJIMAS Į PROJEKTUOJAMĄ PASTATĄ
- PROJEKTUOJAMI STATINIAI/PASTATAI
- DEMONTUOJAMI ELEMENTAI
- ESAMI PASTATAI/STATINIAI
- PROJEKTUOJAMAS BETONINIS ATRĖTIMAS METALINIUI GARDUI

EKSPLIKACIJA

- 1 REKONSTRUOJAMAS MECHANINIŲ DIRBTUVIŲ PASTATAS (UN.NR. 4400-2599-6389) Į SANDĖLIAVIMO PASKIRTIES PASTATĄ
- 2 REKONSTRUOJAMAS ESAMAS AUTOGARAŽO PASTATAS (UN.NR. 4400-2599-6390)

SKLYPO PAGRINDINIŲ RODIKLIŲ LENTELĖ

SKLYPO TECHNINIAI RODIKLIAI	KIEKIS PRIEŠ	KIEKIS PO	VNT.
STATYBOS SKLYPO PLOTAS	33332	33332	m ²
UŽSTATYMO PLOTAS	5507	5055	m ²
UŽSTATYMO INTENSIVUMAS	15.41	14.37	%
UŽSTATYMO TANKIS	16.52	15.16	%
APŽELDINTAS SKLYPO PLOTAS	28.29	28.29	%

PASTABOS:
 1) SUSISIEKIMO KOMUNIKACIJOS ESAMOS.
 2) ĮVAŽIAVIMAS Į SKLYPĄ ESAMAS

0	2021-02-10	PROJEKTINIAI PASIŪLYMAI	
LAIDA	0	IŠLEIDIMO DATA LAIDOS STATUSAS. KEITIMO PRIEŽASTIS (JEI TAIKOMA).	
KVAL. PATV. DOK. NR.		UAB „AIF LT“ E. Šimkūnaitės g. 10, LT-04130 Vilnius, Tel./Faks. +370(5)2757679	STATINIO PROJEKTO PAVADINIMAS MECHANINIŲ DIRBTUVIŲ REKONSTRAVIMAS Į SANDĖLIAVIMO PASKIRTIES PASTATĄ IR AUTOGARAŽO PASTATO, PASVALIO R. SAV., PUŠALOTO SEN., PUŠALOTO VS. 5, REKONSTRAVIMO PROJEKTAS
39006	SPV	MONIKA LABANOVIENĖ	STATINIO NUMERIS IR PAVADINIMAS 1. SANDĖLIS
A1791	SA PDV	EDITA ŠAKALIENĖ	2. AUTOGARAŽAS
			DOKUMENTO PAVADINIMAS
			SKLYPO PLANAS M 1:500
			LAPAS
			LAPŲ
KALBOS TRUMP. LT	STATYTOJAS IR (ARBA) UŽSAKOVAS UAB „KREKENAVA“	DOKUMENTO ŽYMUO 21004-00-TP-SP.B- 01	LAPAS 1
			LAPŲ 1

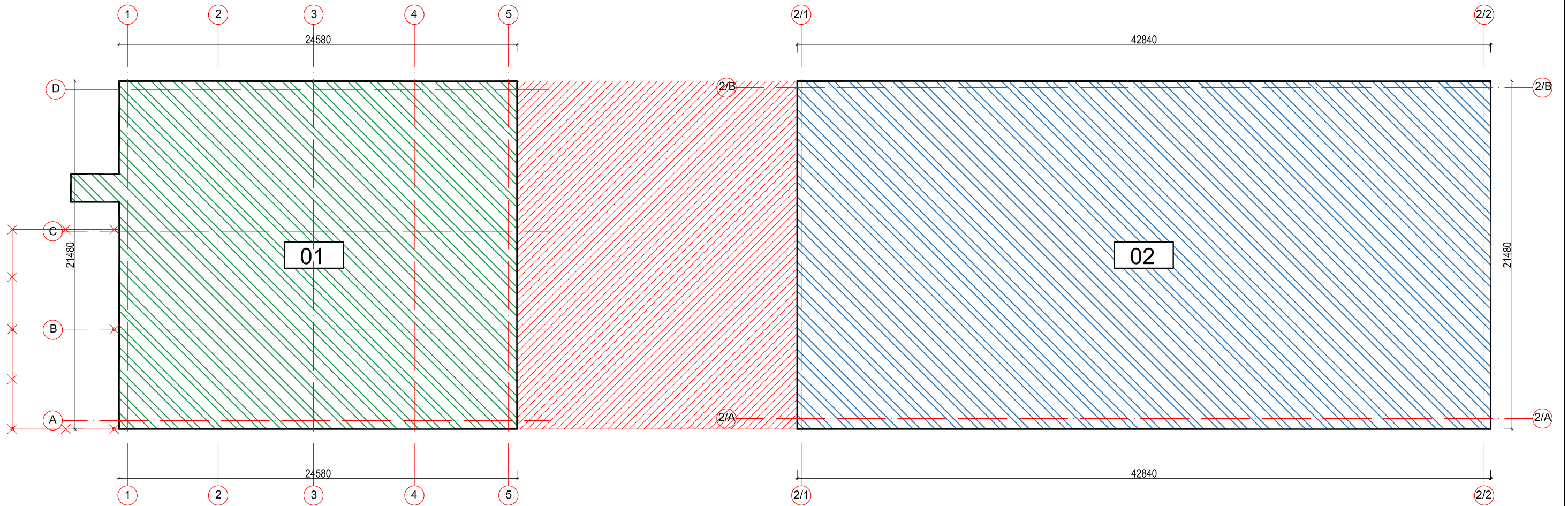

PASTATŲ EKSPLIKACIJA

01 -Rekonstruojamas mechaninių dirbtuvių pastatas (un.nr. 4400-2599-6389) į sandėliavimo paskirties pastatą

02 -Rekonstruojamas autogaražų pastatas (un.nr. 4400-2599-6390)

SUTARTINIAI ŽYMĖJIMAI

-Rekonstruojamas mechaninių dirbtuvių pastatas (un.nr. 4400-2599-6389) į sandėliavimo paskirties pastatą

-Griaunama pastato dalis

-Rekonstruojamas autogaražų pastatas (un.nr. 4400-2599-6390)

-demontuojamos konstrukcijos

01 PASTATO RODIKLIAI		
	ESAMI	PROJEKTUOJAMI
Pastato paskirtis	Gamybos, pramonės	Sandėliavimo
Pastato kategorija	Neypatingasis	Neypatingasis
Bendras plotas	232,42	477,47
Pagrindinis plotas	232,42	248,22
Pastato aukštis		

02 PASTATO RODIKLIAI		
	ESAMI	PROJEKTUOJAMI
Pastato paskirtis	Garažų	Garažų
Pastato kategorija	Neypatingasis	Neypatingasis
Bendras plotas	1433,19	841,38
Pagrindinis plotas	1433,19	841,38
Pastato aukštis		

0	2021-02-10	PROJEKTINIAI PASIŪLYMAI		
LAI DA	IŠLEIDIMO DATA	LAIDOS STATUSAS. KEITIMO PRIEŽASTIS (JEI TAIKOMA).		
KVAL. PATV. DOK. NR.		UAB „AIF LT“ E. Šimkūnaitės g. 10, LT-04130 Vilnius, Tel./Faks. +370(5)2757679	STATINIO PROJEKTO PAVADINIMAS MECHANINIŲ DIRBTUVIŲ REKONSTRAVIMAS Į SANDĖLIAVIMO PASKIRTIES PASTATĄ IR AUTOGARAŽO PASTATO, PASVALIO R. SAV., PUŠALOTO SEN., PUŠALOTO VS. 5, REKONSTRAVIMO PROJEKTAS	
39006	SPV	MONIKA LABANOVIENĖ		STATINIO NUMERIS IR PAVADINIMAS 1. SANDELIS
A1791	SA PDV	EDITA ŠAKALIENĖ		2. AUTOGARAŽAS
				DOKUMENTO PAVADINIMAS
				SITUACIJOS SCHEMA M 1:250
				LAI DA
				0
KALBOS TRUMP. LT	STATYTOJAS IR (ARBA) UŽSAKOVAS UAB „KREKENAVA“		DOKUMENTO ŽYMUO 21004-01_02-TP-SA.B- 01	LAPAS
				LAPŲ
				1
				1

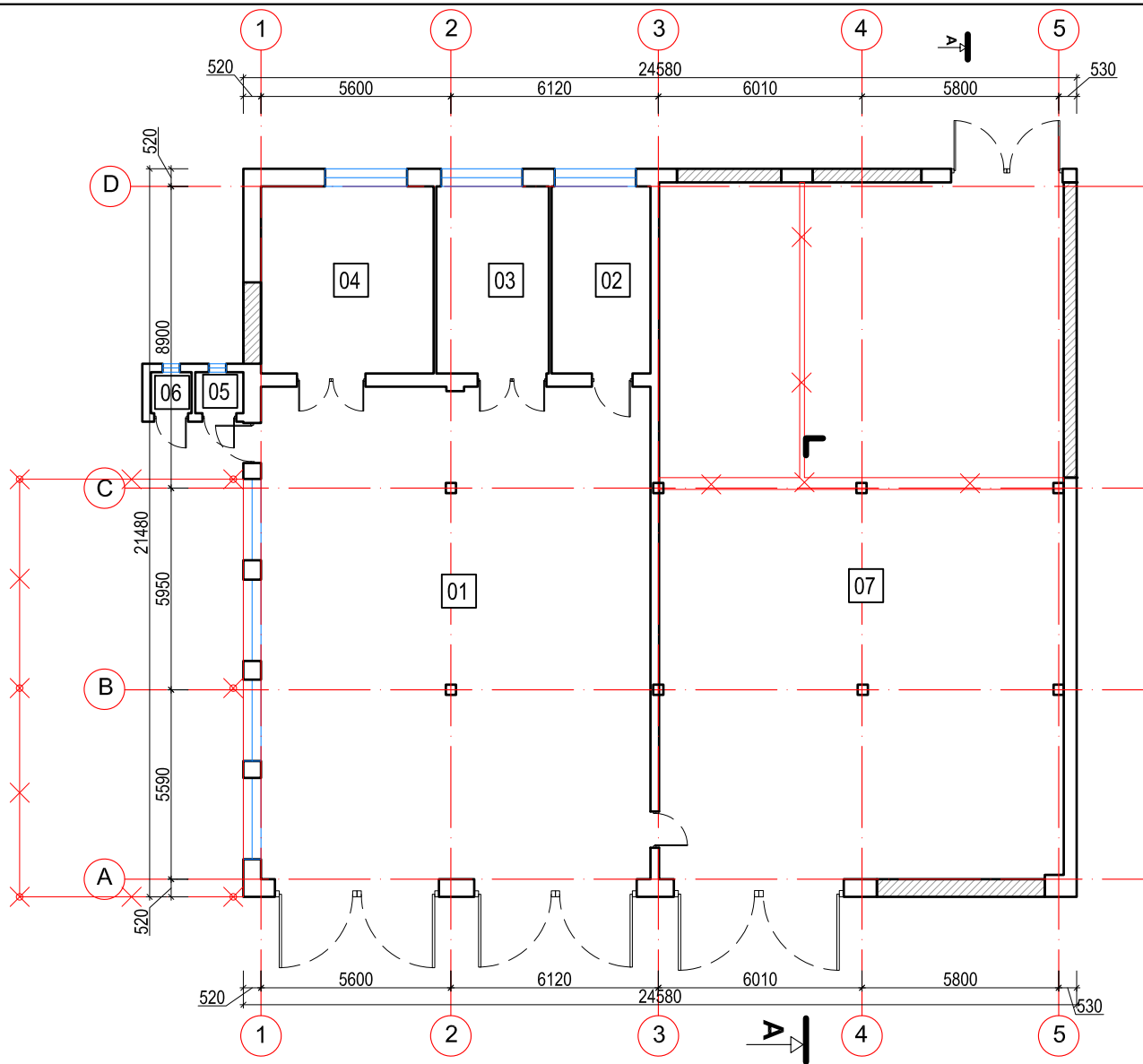

01 PASTATO PATALPŲ EKSPLIKACIJA

PAT. NR	PAVADINIMAS	PLOTAS (m ²)
01	Dirbtuvių patalpa	166.70
02	Dirbtuvių patalpa	16.12
03	Dirbtuvių patalpa	18.33
04	Dirbtuvių patalpa	28.10
05	Sandėlis	1.72
06	Sandėlis	1.45
07	Sandėlis	245.05
Bendras plotas		477.47

SUTARTINIAI ŽYMĖJIMAI

- Naujai įrengiamos sienos arba užmūrijamos angos
- Esamos sienos
- demontuojamos konstrukcijos

0	2021-02-10	PROJEKTINIAI PASIŪLYMAI		
LAI DA	IŠLEIDIMO DATA	LAIDOS STATUSAS. KEITIMO PRIEŽASTIS (JEI TAIKOMA).		
KVAL. PATV. DOK. NR.			UAB „AIF LT“ E. Šimkūnaitės g. 10, LT-04130 Vilnius, Tel./Faks. +370(5)2757679	STATINIO PROJEKTO PAVADINIMAS MECHANINIŲ DIRBTUVIŲ REKONSTRAVIMAS Į SANDĖLIAVIMO PASKIRTIES PASTATĄ IR AUTOGARAŽO PASTATO, PASVALIO R. SAV., PUŠALOTO SEN., PUŠALOTO VS. 5, REKONSTRAVIMO PROJEKTAS
39006	SPV	MONIKA LABANOVIENĖ	<i>Monika</i>	STATINIO NUMERIS IR PAVADINIMAS 1. SANDĖLIS
A1791	SA PDV	EDITA ŠAKALIENĖ	<i>Edita</i>	DOKUMENTO PAVADINIMAS AUKŠTO PLANAS M 1:200
KALBOS TRUMP. LT	STATYTOJAS IR (ARBA) UŽSAKOVAS UAB „KREKENAVA“		DOKUMENTO ŽYMUO 21004-01-TP-SA.B-02	LAPAS LAPŲ 1 1

PRIBLOKUOTAS PASTATAS,
KURIO UN. NR. 4400-2599-6378

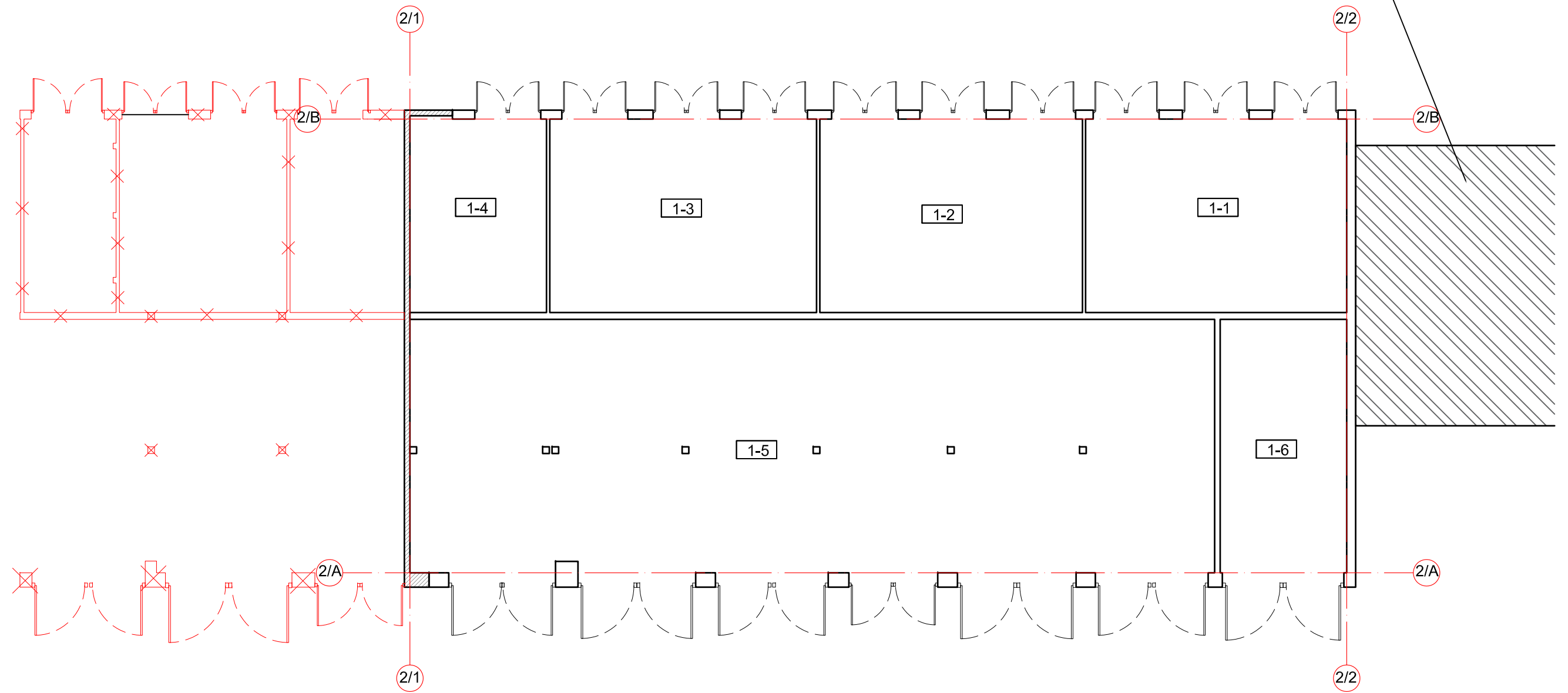

02 PASTATO PATALPŲ EKSPLIKACIJA		
PAT. NR.	PAVADINIMAS	PLOTAS (m ²)
1-1	Garažas	102.45
1-2	Garažas	103.06
1-3	Garažas	104.62
1-4	Garažas	53.90
1-5	Garažas	412.32
1-6	Garažas	65.04
Bendras plotas		841.38

SUTARTINIAI ŽYMĖJIMAI

- Naujai įrengiamos sienos arba užmūrijamos angos
- Esamos sienos
- demonuojamos konstrukcijos

0	2021-02-10	PROJEKTINIAI PASIŪLYMAI	
LAIDA	IŠLEIDIMO DATA	LAIDOS STATUSAS. KEITIMO PRIEŽASTIS (JEI TAIKOMA).	
KVAL. PATV. DOK. NR.		UAB „AIF LT“ E. Šimkūnaitės g. 10, LT-04130 Vilnius, Tel./Faks. +370(5)2757679	STATINIO PROJEKTO PAVADINIMAS MECHANINIŲ DIRBTUVIŲ REKONSTRAVIMAS SANDĖLIAVIMO PASKIRTIES PASTATŲ IR AUTOGARAŽO PASTATO, PASVALIO R. SAV., PUŠALOTO SEN., PUŠALOTO VS. 5, REKONSTRAVIMO PROJEKTAS
39006	SPV	MONIKA LABANOVIENĖ	STATINIO NUMERIS IR PAVADINIMAS
A1791	SA PDV	EDITA ŠAKALIENĖ	2. AUTOGARAŽAS
DOKUMENTO PAVADINIMAS			LAIDA
AUKŠTO PLANAS M 1:200			0
KALBOS TRUMP. LT	STATYTOJAS IR (ARBA) UŽSAKOVAS UAB „KREKENAVA“		DOKUMENTO ŽYMUO 21004-02-TP-SA.B- 03
		LAPAS	LAPŲ
		1	1

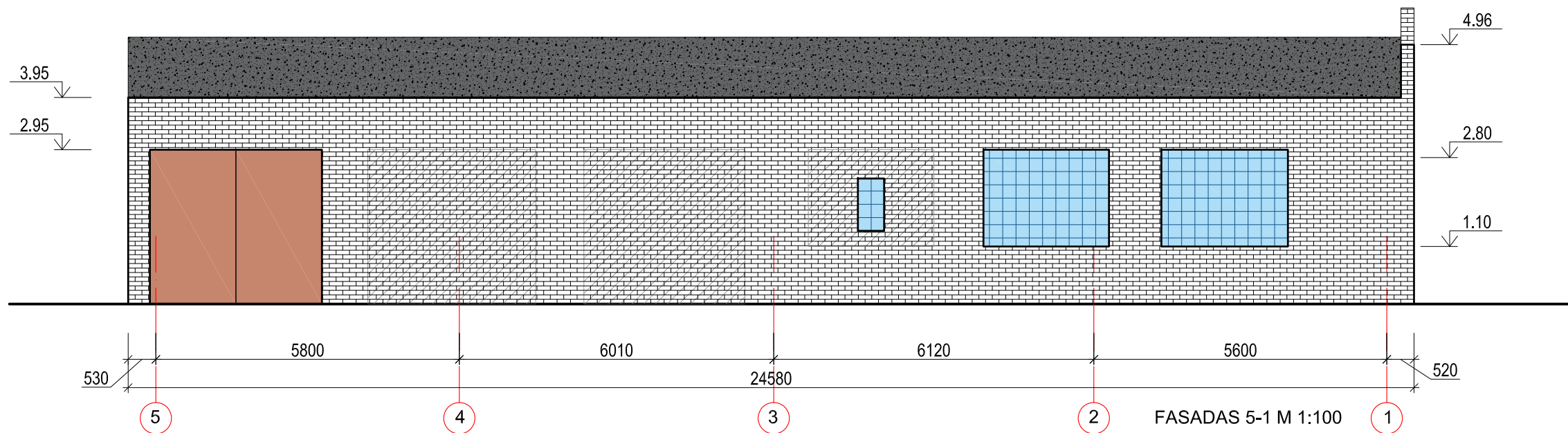
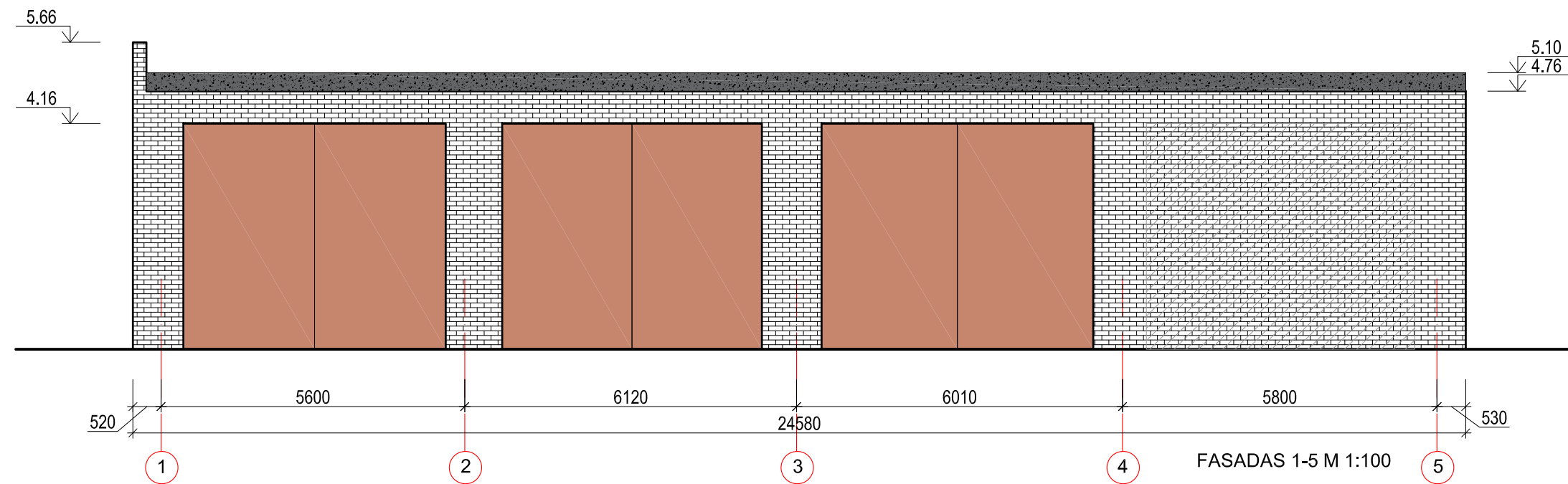

FASADŲ APDAILOS LENTELĖ

PAVADINIMAS	SUTARTINIAI ŽYMĖJIMAI	SPALVA	MEDŽIAGA
FASADAI		Balta	Esamas plytų mūras
		Balta	Užmūrijama anga
DURYS		Šviesiai ruda	Esami metaliniai vartai
STOGAS		Juoda	Naujai įrengiama bituminė hidroizoliacinė danga
SKAIDRI ATITVARA		–	Esami stiklo blokeliai

0	2021-02-10	PROJEKTINIAI PASIŪLYMAI		
LAIDA	IŠLEIDIMO DATA	LAIDOS STATUSAS. KEITIMO PRIEŽASTIS (JEI TAIKOMA).		
KVAL. PATV. DOK. NR.		UAB „AIF LT“ E. Šimkūnaitės g. 10, LT-04130 Vilnius, Tel./Faks. +370(5)2757679		STATINIO PROJEKTO PAVADINIMAS MECHANINIŲ DIRBTUVIŲ REKONSTRAVIMAS SANDĖLIAVIMO PASKIRTIES PASTATŲ IR AUTOGARAŽO PASTATO, PASVALIO R. SAV., PUŠALOTO SEN., PUŠALOTO VS. 5, REKONSTRAVIMO PROJEKTAS
		39006 SPV	MONIKA LABANOVIENĖ	
A1791	SA PDV	EDITA ŠAKALIENĖ		DOKUMENTO PAVADINIMAS FASADAS 1-5; FASADAS 5-1 M 1:100
				LAIDA 0
KALBOS TRUMP. LT	STATYTOJAS IR (ARBA) UŽSAKOVAS UAB „KREKENAVA“		DOKUMENTO ŽYMUO 21004-01-TP-SA.B- 04	LAPAS 1
				LAPŲ 1

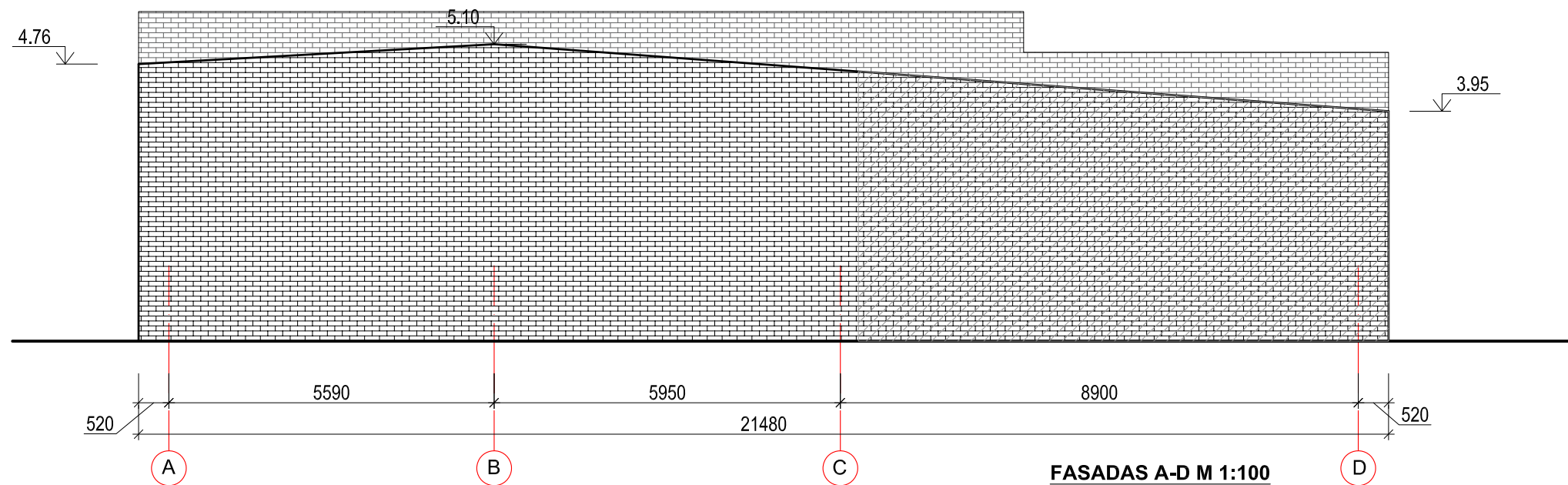
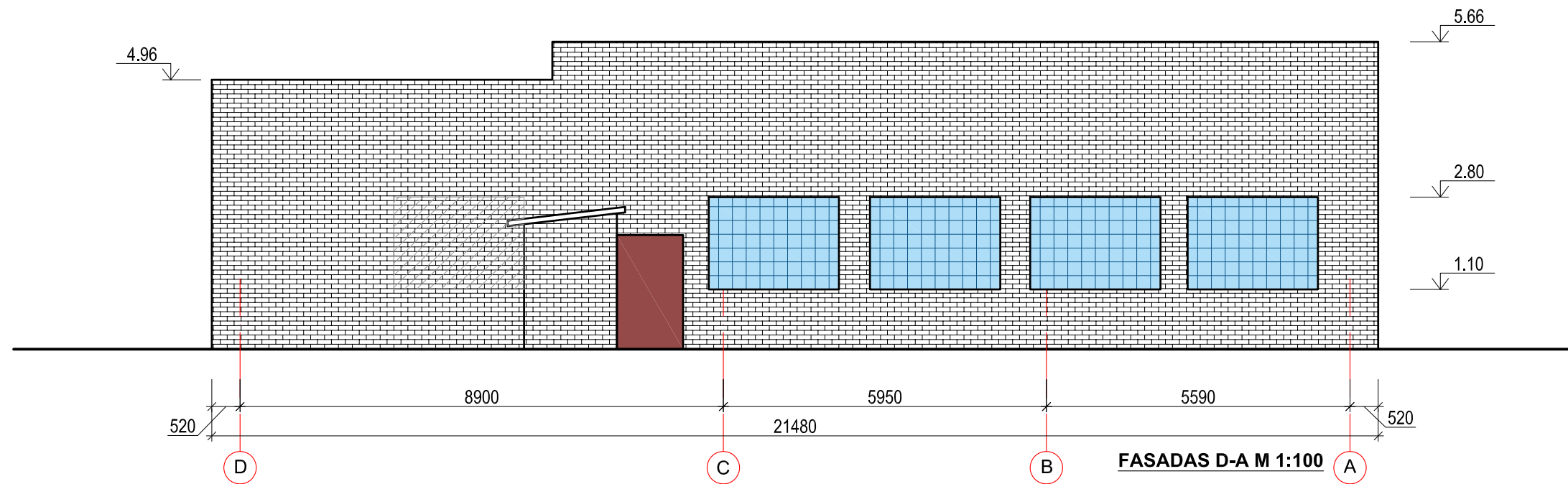

FASADŲ APDAILOS LENTELĖ

PAVADINIMAS	SUTARTINIAI ŽYMĖJIMAI	SPALVA	MEDŽIAGA
FASADAI		Balta	Esamas plytų mūras
		Balta	Užmūrijama anga
DURYS		Šviesiai ruda	Esami metaliniai vartai
STOGAS		Juoda	Naujai įrengiama bituminė hidroizoliacinė danga
SKAIDRI ATITVARA		–	Esami stiklo blokeliai

0	2021-02-10	PROJEKTINIAI PASIŪLYMAI	
LAIDA	IŠLEIDIMO DATA	LAIDOS STATUSAS. KEITIMO PRIEŽASTIS (JEI TAIKOMA).	
KVAL. PATV. DOK. NR.		UAB „AIF LT“ E. Šimkūnaitės g. 10, LT-04130 Vilnius, Tel./Faks. +370(5)2757679	
		STATINIO PROJEKTO PAVADINIMAS MECHANINIŲ DIRBTUVIŲ REKONSTRAVIMAS Į SANDĖLIAVIMO PASKIRTIES PASTATĄ IR AUTOGARAŽO PASTATŲ, PASVALIO R. SAV., PUŠALOTO SEN., PUŠALOTO VS. 5, REKONSTRAVIMO PROJEKTAS	
39006	SPV	MONIKA LABANOVIENĖ	
A1791	SA PDV	EDITA ŠAKALIENĖ	
		STATINIO NUMERIS IR PAVADINIMAS 1. SANDĖLIS	
DOKUMENTO PAVADINIMAS			LAIDA
FASADAS 1-5; FASADAS 5-1 M 1:100			0
KALBOS TRUMP. LT	STATYTOJAS IR (ARBA) UŽSAKOVAS UAB „KREKENAVA“		DOKUMENTO ŽYMUO 21004-01-TP-SA.B-05
			LAPAS
			LAPŲ
			1
			1

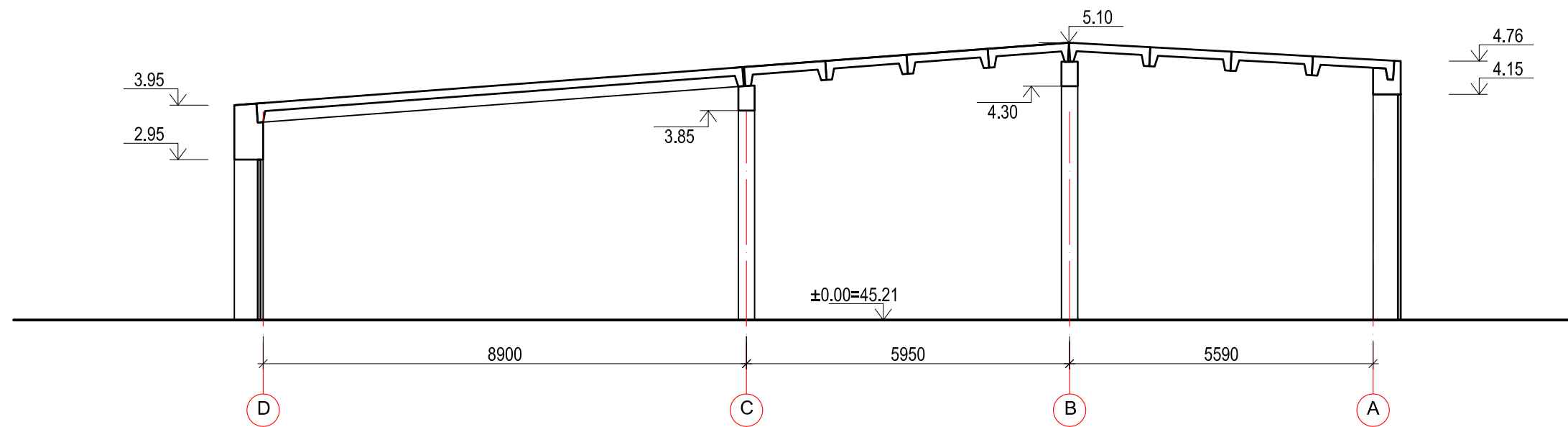

0	2021-02-10	PROJEKTINIAI PASIŪLYMAI		
LAIDA	IŠLEIDIMO DATA	LAIDOS STATUSAS. KEITIMO PRIEŽASTIS (JEI TAIKOMA).		
KVAL. PATV. DOK. NR.	 UAB „AIF LT“ E. Šimkūnaitės g. 10, LT-04130 Vilnius, Tel./Faks. +370(5)2757679		STATINIO PROJEKTO PAVADINIMAS MECHANINIŲ DIRBTUVIŲ REKONSTRAVIMAS Į SANDĖLIAVIMO PASKIRTIES PASTATĄ IR AUTOGARAŽO PASTATO, PASVALIO R. SAV., PUŠALOTO SEN., PUŠALOTO VS. 5, REKONSTRAVIMO PROJEKTAS	
39006	SPV	MONIKA LABANOVIENĖ	<i>M. Labanovienė</i>	STATINIO NUMERIS IR PAVADINIMAS
A1791	SA PDV	EDITA ŠAKALIENĖ	<i>E. Šakalienė</i>	1. SANDĖLIS
				DOKUMENTO PAVADINIMAS
				PJŪVIS A-A M 1:100
				LAIDA
				0
KALBOS TRUMP. LT	STATYTOJAS IR (ARBA) UŽSAKOVAS		DOKUMENTO ŽYMUO	
	UAB „KREKENAVA“		21004-01-TP-SA.B- 06	
			LAPAS	LAPŲ
			1	1

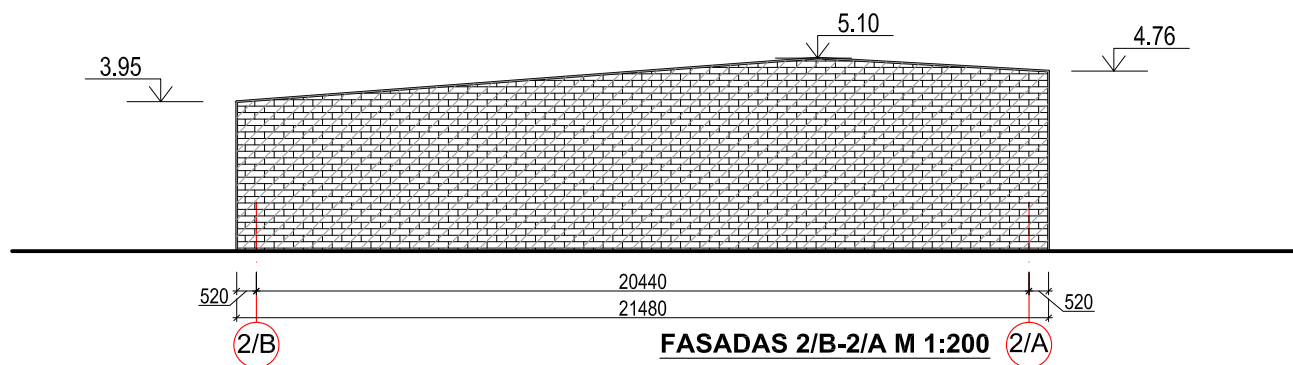
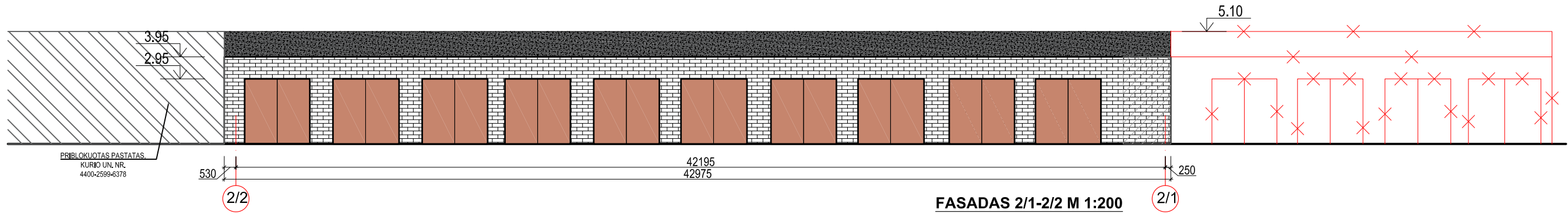
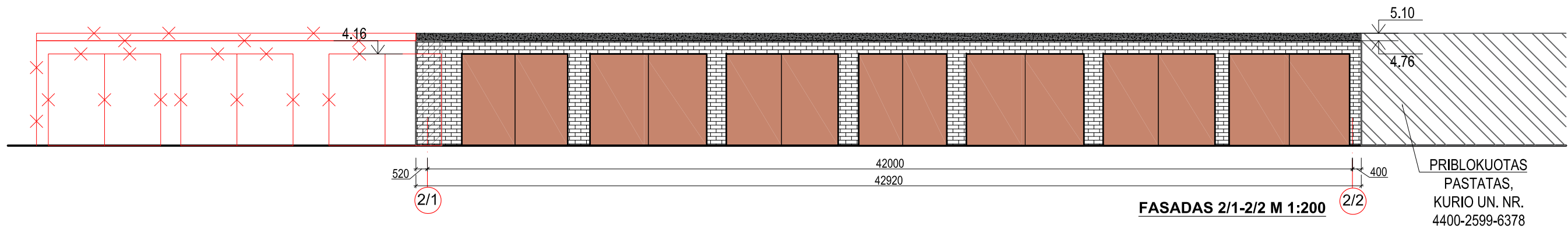

FASADŲ APDAILOS LENTELĖ

PAVADINIMAS	SUTARTINIAI ŽYMĖJIMAI	SPALVA	MEDŽIAGA
FASADAI		Balta	Esamas plytų mūras
		Balta	Užmūrijama anga
DURYS		Šviesiai ruda	Esami metaliniai vartai
STOGAS		Juoda	Naujai įrengiama bituminė hidroizoliacinė danga

SUTARTINIAI ŽYMĖJIMAI

-demontuojamos konstrukcijos

0	2021-02-10	PROJEKTINIAI PASIŪLYMAI	
LAIDA	IŠLEIDIMO DATA	LAIDOS STATUSAS. KEITIMO PRIEŽASTIS (JEI TAIKOMA).	
KVAL. PATV. DOK. NR.		UAB „AIF LT“ E. Šimkūnaitės g. 10, LT-04130 Vilnius, Tel./Faks. +370(5)2757679	STATINIO PROJEKTO PAVADINIMAS MECHANINIŲ DIRBTUVIŲ REKONSTRAVIMAS Į SANDĖLIAVIMO PASKIRTIES PASTATĄ IR AUTOGARAŽO PASTATO, PASVALIO R. SAV., PUŠALOTO SEN., PUŠALOTO VS. 5, REKONSTRAVIMO PROJEKTAS
39006	SPV	MONIKA LABANOVIENĖ	STATINIO NUMERIS IR PAVADINIMAS
A1791	SA PDV	EDITA ŠAKALIENĖ	2. AUTOGARAŽAS
			DOKUMENTO PAVADINIMAS
			FASADAI M 1:100
			LAIDA
			0
KALBOS TRUMP. LT	STATYTOJAS IR (ARBA) UŽSAKOVAS	UAB „KREKENAVA“	DOKUMENTO ŽYMUO
			21004-02-TP-SA.B-07
			LAPAS
			LAPŲ
			1
			1