

Projektuotojas:

UAB „Architektūros namai“  
Vytenio g. 6-102, Vilnius  
Įm.k. 302848362  
Mob.tel.: +370 618 36411  
El.p. sarapajevas@yahoo.com



STATYTOJAS:	<b>A.B.</b>
STATYBOS ADRESAS:	<b>Pasakų g. 5B, Buivydiškių k., Zujūnų sen., Vilniaus r. sav.</b>
ŽEMĖS SKLYPO KADASTRINIS NR.:	<b>4110/0800:893 Buivydiškių k.v.</b>
PROJEKTAS:	<b>Dvibučio gyvenamojo namo Pasakų g. 5B, Buivydiškių k., Zujūnų sen., Vilniaus r. sav., projektiniai pasiūlymai</b>
STATYBOS RŪŠIS:	<b>Nauja statyba</b>
STATINIO KATEGORIJA:	<b>Neypatingas statinys</b>
STADIJA:	<b>Projektiniai pasiūlymai</b>
OBJEKTO NR.:	<b>082-RS 20.09/03-PP</b>
METAI:	<b>2020</b>

Pareigos	Vardas, pavardė	Parašas
SAVININKAS, TVIRTINU:	<b>A.B.</b>	
PROJEKTO VADOVAS:	<b>Rolandas Šarapajevas</b>	el. parašas

**DVIBUČIO GYVENAMOJO NAMO  
PASAKŲ G. 5B, BUIVYDIŠKIŲ K., ZUJŪNŲ SEN., VILNIAUS R. SAV.,  
PROJEKTINIAI PASIŪLYMAI**

**1. BYLOS DOKUMENTŲ IR BRĖŽINIŲ SĄRAŠAS**

<b>EIL. NR.</b>	<b>PAVADINIMAS</b>	<b>LAPŲ SK.</b>	<b>LAPŲ NR.</b>
<b>1. TP BENDROSIOS DALIES TEKSTINIŲ DOKUMENTŲ IR BRĖŽINIŲ SUDĖTIS</b>		<b>1</b>	<b>2</b>
<b>2. AIŠKINAMASIS RAŠTAS</b>		<b>2</b>	<b>3-4</b>
<b>3. BRĖŽINIAI</b>		<b>11</b>	<b>5-15</b>
082-RS 20.09/03-PP-SP-01	SKLYPO SUTVARKYMO (APLINKOTVARKOS) PLANAS	1	5
082-RS 20.09/03-PP-IT-01	SUVESTINIS SKLYPO INŽINERINIŲ TINKLŲ PLANAS	1	6
082-RS 20.09/03-PP-SA-01	DVIBUTIS GYVENAMASIS NAMAS. PIRMO AUKŠTO PLANAS	1	7
082-RS 20.09/03-PP-SA-02	DVIBUTIS GYVENAMASIS NAMAS. ANTRO AUKŠTO PLANAS	1	8
082-RS 20.09/03-PP-SA-03	DVIBUTIS GYVENAMASIS NAMAS. STOGO PLANAS	1	9
082-RS 20.09/03-PP-SA-04	DVIBUTIS GYVENAMASIS NAMAS. PJŪVIS A-A, B-B	1	10
082-RS 20.09/03-PP-SA-05	DVIBUTIS GYVENAMASIS NAMAS. FASADAS TARP AŠIŲ 1.J-1.A	1	11
082-RS 20.09/03-PP-SA-06	DVIBUTIS GYVENAMASIS NAMAS. FASADAS TARP AŠIŲ 1.1-1.7	1	12
082-RS 20.09/03-PP-SA-07	DVIBUTIS GYVENAMASIS NAMAS. FASADAS TARP AŠIŲ 1.A-1.J	1	13
082-RS 20.09/03-PP-SA-08	DVIBUTIS GYVENAMASIS NAMAS. FASADAS TARP AŠIŲ 1.7-1.1	1	14
082-RS 20.09/03-PP-SA-09	DVIBUTIS GYVENAMASIS NAMAS. PASTATO 3D VAIZDAI	1	15

## 2. AIŠKINAMASIS RAŠTAS

### 2.1. UŽSAKOVAS, STATYBOS VIETA, STATINIO KATEGORIJA, STATYBOS RŪŠIS, STATINIO PASKIRTIS, PROJEKTO STADIJA IR DALIS

<b>Statytojas (užsakovas)</b>	– A.B.
<b>Statinio adresas</b>	– Pasakų g. 5B, Buivydiškių k., Zujūnų sen., Vilniaus r. sav.
<b>Žemės sklypo kad. Nr.</b>	– 4110/0800:893 Buivydiškių k.v.
<b>Statybos rūšis</b>	– Nauja statyba.
<b>Statinio kategorija</b>	– Neypatingas statinys.
<b>Statinio paskirtis</b>	– Dviejų butų gyvenamasis namas (6.2);
<b>Projekto rengimo stadija</b>	– Projektiniai pasiūlymai (PP).

### 2.2. PRADINIAI PROJEKTAVIMO DUOMENYS

Dviejų butų gyvenamojo namo Pasakų g. 5B, Buivydiškių k., Zujūnų sen., Vilniaus r. sav., projektiniai pasiūlymai rengiami Lietuvos Respublikos Statybos įstatymu, galiojančiais projektavimo ir statybos techniniais reglamentais, taisyklėmis ir normomis, projektavimo užduotimi bei projektavimo darbų sutartimi.

### 2.3. SKLYPO SUTVARKYMO SPRENDINIAI

#### SKLYPO ZONAVIMAS

Projektuojamas dvibutis gyvenamasis namas pagrindiniu fasadu orientuotas į vakarų pusę ir zonuojamas šiaurinėje sklypo dalyje su automobilių parkavimo aikšte. Aplink projektuojamą pastatą išlaikomi norminiai atstumai iki gretimų sklypų ir gretimų pastatų – rytų pusėje min 3m, vakarų ir šiaurės pusėje min 5m.

Rytų pusėje, prie gretimų gyvenamosios paskirties žemės sklypų, jau yra įrengta aklina tvora. Pietų, vakarų ir šiaurės pusėje prie Pasakų gatvės, sklypas aptveriamas aklina tvora prie sklypo ribos iki 2m aukščio, numatant vakarų pusėje 5m pločio stumdomus vartus mašinų įvažiavimui ir žmonių patekimui iš gatvės pusės. Šiaurės rytų kampe esančio servituto zoną draudžiama užtvirti tvora.

#### AUKŠČIŲ PLANAS

Pastato vertikalus išplanavimas priimtas atsižvelgiant į esamą teritorijos reljefą. Planuojamo sklypo natūralus reljefas yra ryškiai žemėjantis iš pietų į šiaurės pusę. Sklypo aukščių skirtumas ~6,5m. Vertikaliu reljefo planavimu gauta norima architektūrinė išraiška ir suformuotos dvi atskiros horizontalios zonos gyvenamojo ir pagalbinio ūkio pastatų statybai. Vakarų pusėje sklypas ribojasi su infrastruktūros teritorija, o dėl ryškaus aukščių skirtumo įrengiami du atskiri įvažiavimai, kurie grindžiamas su 2% nuolydžiu lietaus vandens nuvedimui gatvės link.

#### DANGOS IR ŽELDINIAI

Projektuojamame sklype padengimas technogenine danga numatomas 18%. Projektuojama betoninių trinkelų danga įvažiavimui ir automobilių parkavimo aikštelėms. Dvibučiui gyvenamajam namui projektuojama 4 automobilių parkavimo vietų aikštelė ir papildomai 4 vietos garažų patalpose. Apėjimo takai gali būti formuojami betoninių plytelių arba trinkelų. Esami medžiai išsaugomi, nauji medžiai ir krūmai neprojektuojami. Laisva teritorija užsėjama veja - 1530 m<sup>2</sup>.

#### INŽINERINĖ INFRASTRUKTŪRA

Vadovaujantis Vilniaus rajono savivaldybės administracijos Architektūros ir teritorijos planavimo skyriaus 2020-10-15 raštu Nr. A33(8)-1962(25.4.5), dėl komunikacijų įrengimo ties projektuojamu sklypu nenutiesti centralizuoti vandentiekio bei nuotekų šalinimo tinklai, todėl projektuojami vietiniai nuotekų valymo įrenginiai ir vandens gręžinys. Geriamojo ir nuvedamojo vandens kiekis iš projektuojamo pastato - 0,8 m<sup>3</sup>/d, 0,3 m<sup>3</sup>/h.

## 2.4. ARCHITEKTŪRINIAI - STATYBINIAI SPRENDINIAI

### DVIBUTIS GYVENAMASIS NAMAS.

Projektuojamas dviejų aukštų be rūšio dvibutis gyvenamasis namas (6.2). Pastato idėja – dviejų prasilenkiančių stačiakampio formos tūrių, su dvišlaičiais antstatais, veidrodžiška kompozicija. Pagrindiniai patekimai į pastatą yra iš vakarų pusės, per tambūrus.

Pastato fasadų apdaila – apdailinis tinkas, klinkerio plytelės ir apdailinės lentelės. Tūrių stogai: 1 aukšto stogas sutapdintas, dengtas PVC danga; 2 aukšto pastato dalių stogai – dvišlaičiai, dengti valcuotos skardos danga.

Bendras pastato patalpų plotas yra 375,60 m<sup>2</sup> (vieno buto dalies plotas yra 187,80 m<sup>2</sup>).

Pirmo aukšto patalpų plotas - 244,50 m<sup>2</sup>; tipinio buto A ir B dalies aukšto plotas - 125,25 m<sup>2</sup> (tambūras / holas, virtuvė, svetainė / valgomasis, WC / skalbykla, darbo kambarys, pagalbinė patalpa, katilinė ir garažas).

Antro aukšto patalpų plotas - 131,10m<sup>2</sup>; tipinio buto A ir B dalies aukšto plotas yra 65,55m<sup>2</sup> (koridorius, san. mazgas, 2 vaikų kambariai, drabužinė, vonios kambarys ir tėvų miegamasis).

Pastato pirmo aukšto grindys suprojektuotos viename lygyje. Grindų paviršiaus altitudė suprojektuota: ±0,00 lygi 171,15 absoliučiai (jūros lygis) altitūdei ir yra auščiau 0,15 m nuo projektuojamo žemės lygio prie projektuojamo pastato.

Pastato gabaritai plane (pagal sienų išorinį kontūrą) yra 15,40m x 32,50m. Pastato užstatymo plotas 320m<sup>2</sup>.

Pastato aukštis nuo projektuojamo vidutinio žemės lygio iki stogo viršaus yra 8,50 m.

Pastato šildymas – dujų katilas ir šildomos grindys.

**Projekto vadovas (Atestato Nr. 1733)**

**Rolandas Šarapajevs** ..... el. parašas

**SITUACIJOS SCHEMA**



**PASTATO NR.1 KOORDINATĖS**

1	6066987.65	576899.55
2	6066992.24	576899.94
3	6066992.50	576896.75
4	6066995.49	576897.00
5	6066995.23	576900.19
6	6067003.10	576900.85
7	6067002.83	576904.04
8	6067011.20	576904.74
9	6067011.47	576901.55
10	6067014.46	576901.80
11	6067014.19	576904.99
12	6067018.77	576905.37
13	6067018.11	576913.34
14	6067002.66	576912.05
15	6067002.93	576908.86
16	6066986.98	576907.53

**PASTATO NR.2 KOORDINATĖS**

17	6066969.76	576892.01
18	6066975.27	576893.83
19	6066971.82	576904.28
20	6066965.17	576902.08
21	6066967.05	576896.38
22	6066968.19	576896.76

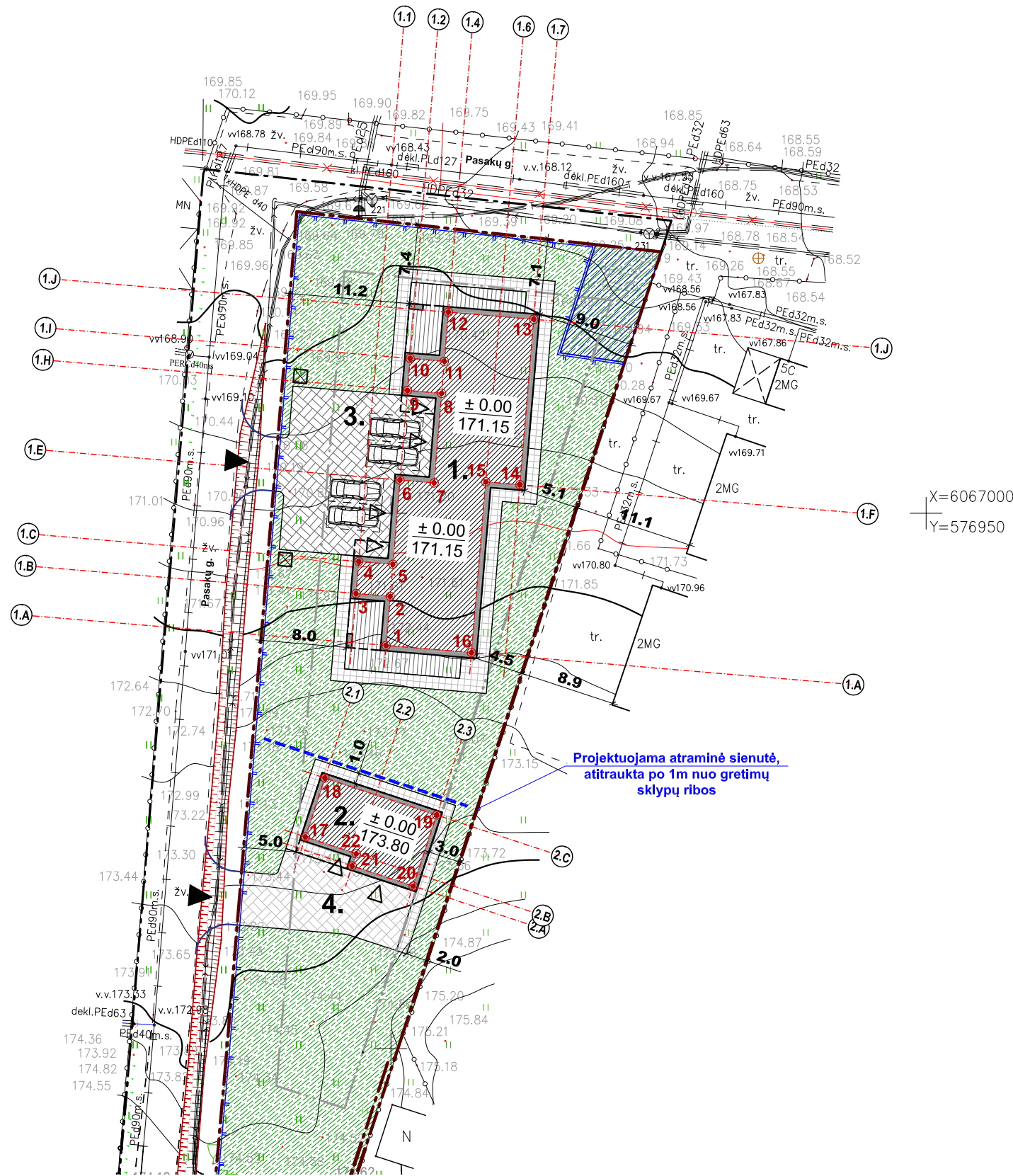

**SUTARTINIAI ŽENKLAI**

	Projektuojamo sklypo riba
	Gretimio sklypo riba
	Sklypo užstatymo zona
	Servituta zona
	Esamas pastatas
	Projektuojamas pastatas
	Projektuojamo pastato stogo kontūras
	Įvažiavimo ir išvažiavimo vieta
	Įėjimas į projektuojamą pastatą
	Buitinių atliekų konteinerio vieta
	Terasa
	Projektuojama trinkelė danga - aikštelė (270 m²)
	Projektuojama plytelių danga - takai (71 m²)
	Laisva teritorija veja (1530 m²)
	Esama tvora gretimame sklype
	Projektuojama tvora iki 2 m aukščio

**EKSPLIKACIJA**

1	Projektuojamas dvibutis gyvenamasis namas
2	Projektuojamas pagalbinio ūkio pastatas
3	Projektuojama automobilių aikštelė (185m²)
4	Projektuojama automobilių aikštelė (96m²)

**PAGRINDINIAI RODIKLIAI**

SKLYPAS	
Sklypo plotas	2450 m²
Sklypo užstatymo intensyvumas	20 %
Sklypo užstatymo tankumas	17 %
Sklypo apželdinimas	62 %
PASTATAS NR.1	
Pastato užstatymo plotas	320 m²
Bendrasis plotas	375,60 m²
Naudingasis plotas	303,60 m²
Pastato tūris	2100 m³
Aukštų skaičius	2
Pastato aukštis	8,50 m
PASTATAS NR.2	
Pastato užstatymo plotas	86 m²
Bendrasis plotas	155,78 m²
Pagrindinis plotas	110,21 m²
Antžeminės dalies plotas	113,78 m²
Pastato tūris	550 m³
Aukštų skaičius	1+mansarda
Pastato aukštis	7,50 m

**PROJEKTAS ATLIKTAS REMIANTIS:**

- Architektūros ir teritorijos planavimo skyriaus 2020-10-15 raštas Nr. A33(8)-1962(25.4.5), dėl komunikacijų įrengimo.
- Statybos skyriaus 2020-10-15 Prisijungimo prie susisiekimo komunikacijų sąlygos Nr. SKPS-1326/20.

**PASTABOS:**

1. Planuojamo sklypo kadastrinis Nr. 4110/0800:893.
2. Duotos kraštinių pastato ašių susikirtimo koordinatės.
3. Projektas atitinka statybos normas ir taisykles, ekologinius, higienos ir priešgaisrinius reikalavimus.
4. Projektą pakeisti leidžiama tik gavus projekto autoriaus sutikimą ir suderinus su projektą derinančiomis tarnybomis.
5. Projektas parengtas ant suderinto topografinio plano, kuriam suteiktas unikalus Nr. TOPD sistemoje - 41:20:5669.

Atestato Nr.		UAB „Architektūros namai“ Vytenio g. 6, Vilnius Įm.k. 302848362 www.architekturosnamai.lt		Dvibučio gyvenamojo namo Pasakų g. 5B, Buivydiškių k., Zujūnų sen., Vilniaus r. sav., projektiniai pasiūlymai	
A 1733	PV, PDV	Rolandas Šarapajevs	el,parašas	2020	Sklypo sutvarkymo (aplinkotvarkos) planas M 1:500
Etapas	Statytojas:	A.B.		Laida	
PP				082-RS 20.09/03 - PP - SP -01	Lapų 1 1

**SITUACIJOS SCHEMA**

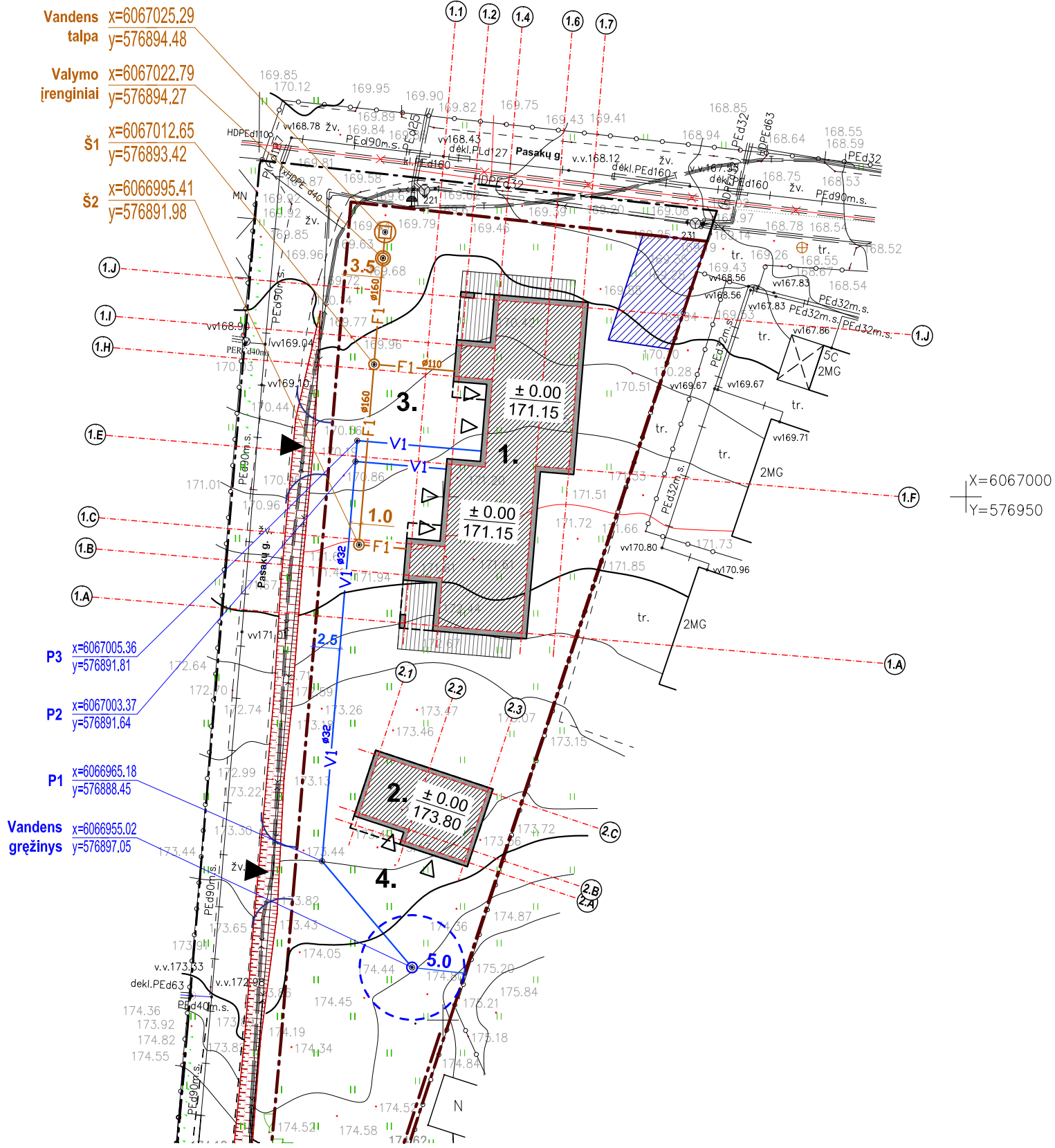

**SUTARTINIAI ŽENKLAI**

	Projektuojamo sklypo riba
	Gretimo sklypo riba
	Sklypo užstatymo zona
	Servituta zona
	Esamas pastatas
	Projektuojamas pastatas
	Projektuojamo pastato stogo kontūras
	Įvažiavimo ir išvažiavimo vieta
	Įėjimas į projektuojamą pastatą
	Buitinių atliekų konteinerio vieta
	Terasa
	Projektuojamas vandentiekis
	Projektuojamos būtinės nuotekos

**EKSPLIKACIJA**

1	Projektuojamas dvibutis gyvenamasis namas
2	Projektuojamas pagalbinio ūkio pastatas
3	Projektuojama automobilių aikštelė (185m²)
4	Projektuojama automobilių aikštelė (96m²)

**PAGRINDINIAI RODIKLIAI**

SKLYPAS	
Sklypo plotas	2450 m²
Sklypo užstatymo intensyvumas	20 %
Sklypo užstatymo tankumas	17 %
Sklypo apželdinimas	62 %
PASTATAS NR.1	
Pastato užstatymo plotas	320 m²
Bendrasis plotas	375,60 m²
Naudingasis plotas	303,60 m²
Pastato tūris	2100 m³
Aukštų skaičius	2
Pastato aukštis	8,50 m
PASTATAS NR.2	
Pastato užstatymo plotas	86 m²
Bendrasis plotas	155,78 m²
Pagrindinis plotas	110,21 m²
Antžeminės dalies plotas	113,78 m²
Pastato tūris	550 m³
Aukštų skaičius	1+mansarda
Pastato aukštis	7,50 m

**LVN DALIES RODIKLIAI**

d32mm PE100 vandentiekio vamzdynas	74,2 m
d110mm ir d160 PVC nuotekų vamzdynas	42,2 m

**PROJEKTAS ATLIKTAS REMIANTIS:**  
 - Architektūros ir teritorijos planavimo skyriaus 2020-10-15 raštas Nr. A33(8)-1962(25.4.5), dėl komunikacijų įrengimo.  
 - Statybos skyriaus 2020-10-15 Prisijungimo prie susisiekimo komunikacijų sąlygos Nr. SKPS-1326/20.

- PASTABOS:**
1. Planuojamo sklypo kadastrinis Nr. 4110/0800:893.
  2. Duotos kraštinių pastato ašių susikirtimo koordinatės.
  3. Projektas atitinka statybos normas ir taisykles, ekologinius, higienos ir priešgaisrinius reikalavimus.
  4. Projektą pakeisti leidžiama tik gavus projekto autoriaus sutikimą ir suderinus su projektą derinančiomis tarnybomis.
  5. Projektas parengtas ant suderinto topografinio plano, kuriam suteiktas unikalus Nr. TOPD sistemoje - 41:20:5669.

Atestato Nr.		UAB „Architektūros namai“ Vytenio g. 6, Vilnius Įm.k. 302848362 www.architekturosnamai.lt		Dvibučio gyvenamojo namo Pasakų g. 5B, Buivydiškių k., Zujūnų sen., Vilniaus r. sav., projektiniai pasiūlymai	
A 1733	PV, PDV	Rolandas Šarapajevs	el,parašas	2020	Suvestinis sklypo inžinerinių tinklų planas M 1:500
					Lapas Lapų 1 1
Etapas	Statytojas:		A.B.		Laida
PP					0
					082-RS 20.09/03 - PP - SP -02

Šiaurės fasadas ▼

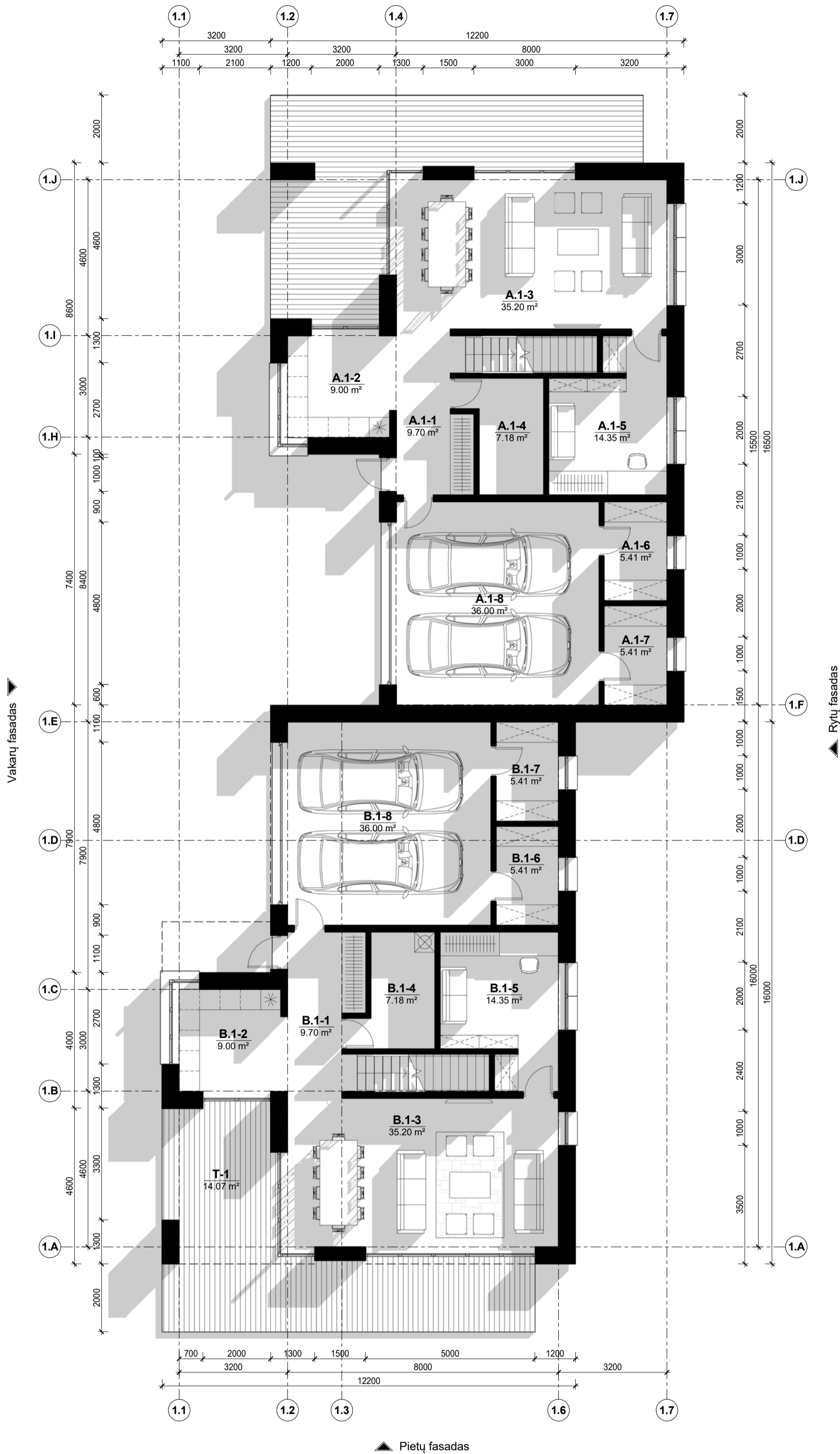

**A DALIS. 1 Aukšto patalpų eksplikacija**

Nr.	Pavadinimas	Plotas
A.1-1	Tambūras / Holas	9.70 m <sup>2</sup>
A.1-2	Virtuvė	9.00 m <sup>2</sup>
A.1-3	Svetainė / Valgomasis	35.20 m <sup>2</sup>
A.1-4	WC / Skalbykla	7.18 m <sup>2</sup>
A.1-5	Darbo kambarys	14.35 m <sup>2</sup>
A.1-6	Pagalbinė patalpa	5.41 m <sup>2</sup>
A.1-7	Katilinė	5.41 m <sup>2</sup>
A.1-8	Garažas	36.00 m <sup>2</sup>
VISO:		122.25 m <sup>2</sup>

**Bendras buto A plotas 187.80 m<sup>2</sup>**

**B DALIS. 1 Aukšto patalpų eksplikacija**

Nr.	Pavadinimas	Plotas
B.1-1	Tambūras / Holas	9.70 m <sup>2</sup>
B.1-2	Virtuvė	9.00 m <sup>2</sup>
B.1-3	Svetainė / Valgomasis	35.20 m <sup>2</sup>
B.1-4	WC / Skalbykla	7.18 m <sup>2</sup>
B.1-5	Darbo kambarys	14.35 m <sup>2</sup>
B.1-6	Pagalbinė patalpa	5.41 m <sup>2</sup>
B.1-7	Katilinė	5.41 m <sup>2</sup>
B.1-8	Garažas	36.00 m <sup>2</sup>
VISO:		122.25 m <sup>2</sup>

**Bendras buto B plotas 187.80 m<sup>2</sup>**

0						
LAIDA	DATA	KEITIMŲ PRIEŽASTIS				
Atestato Nr.		UAB „Architektūros namai“ Vytenio g. 6, Vilnius Įm.k. 302848362 www.architekturosnamai.lt			Dvibučio gyvenamojo namo Pasakų g. 5B, Buivydiškių k., Zujūnų sen., Vilniaus r. sav., projektiniai pasiūlymai	
A 1733	PV	Rolandas Šarapajevas	el.parašas	2020	DVIBUTIS GYVENAMASIS NAMAS. Pirmo aukšto planas M 1 : 100	
Etapas	Statytojas:	A.B.			Lapas	Lapų
PP					1	1
					Laida	
					0	
					082-RS 20.09/03 - PP - AS - 01	

Šiaurės fasadas ▼

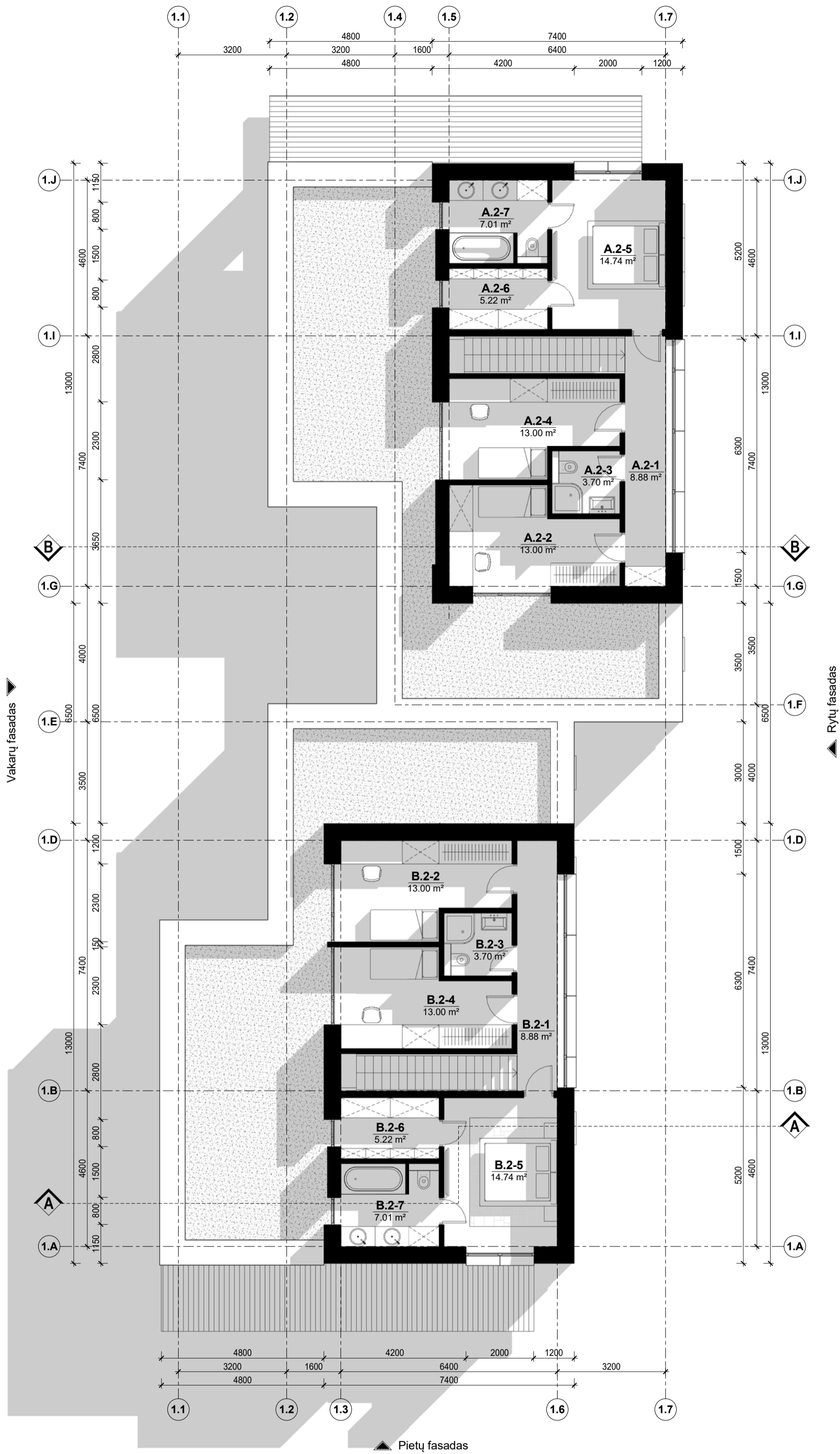

**A DALIS. 2 Aukšto patalpų eksplikacija**

Nr.	Pavadinimas	Plotas
A.2-1	Koridorius	8.88 m <sup>2</sup>
A.2-2	Kambarys	13.00 m <sup>2</sup>
A.2-3	San. mazgas	3.70 m <sup>2</sup>
A.2-4	Kambarys	13.00 m <sup>2</sup>
A.2-5	Miegamasis kambarys	14.74 m <sup>2</sup>
A.2-6	Drabužinė	5.22 m <sup>2</sup>
A.2-7	Vonios kambarys	7.01 m <sup>2</sup>
VISO:		65.55 m <sup>2</sup>

**Bendras buto A plotas 187.80 m<sup>2</sup>**

**B DALIS. 2 Aukšto patalpų eksplikacija**

Nr.	Pavadinimas	Plotas
B.2-1	Koridorius	8.88 m <sup>2</sup>
B.2-2	Kambarys	13.00 m <sup>2</sup>
B.2-3	San. mazgas	3.70 m <sup>2</sup>
B.2-4	Kambarys	13.00 m <sup>2</sup>
B.2-5	Miegamasis kambarys	14.74 m <sup>2</sup>
B.2-6	Drabužinė	5.22 m <sup>2</sup>
B.2-7	Vonios kambarys	7.01 m <sup>2</sup>
VISO:		65.55 m <sup>2</sup>

**Bendras buto B plotas 187.80 m<sup>2</sup>**

0						
LAIDA	DATA	KEITIMŲ PRIEŽASTIS				
Atestato Nr.		UAB „Architektūros namai“ Vytenio g. 6, Vilnius Įm.k. 302848362 www.architekturosnamai.lt			Dvibučio gyvenamojo namo Pasakų g. 5B, Buivydžiškių k., Zujūnų sen., Vilniaus r. sav., projektiniai pasiūlymai	
A 1733	PV	Rolandas Šarapajevas	el.parašas	2020	DVIBUTIS GYVENAMASIS NAMAS. Antro aukšto planas M 1 : 100	
					Lapas Lapų 1 1	
Etapas	Statytojas:	A.B.			082-RS 20.09/03 - PP - AS - 02	
PP					Laida 0	



Šiaurės fasadas ▼

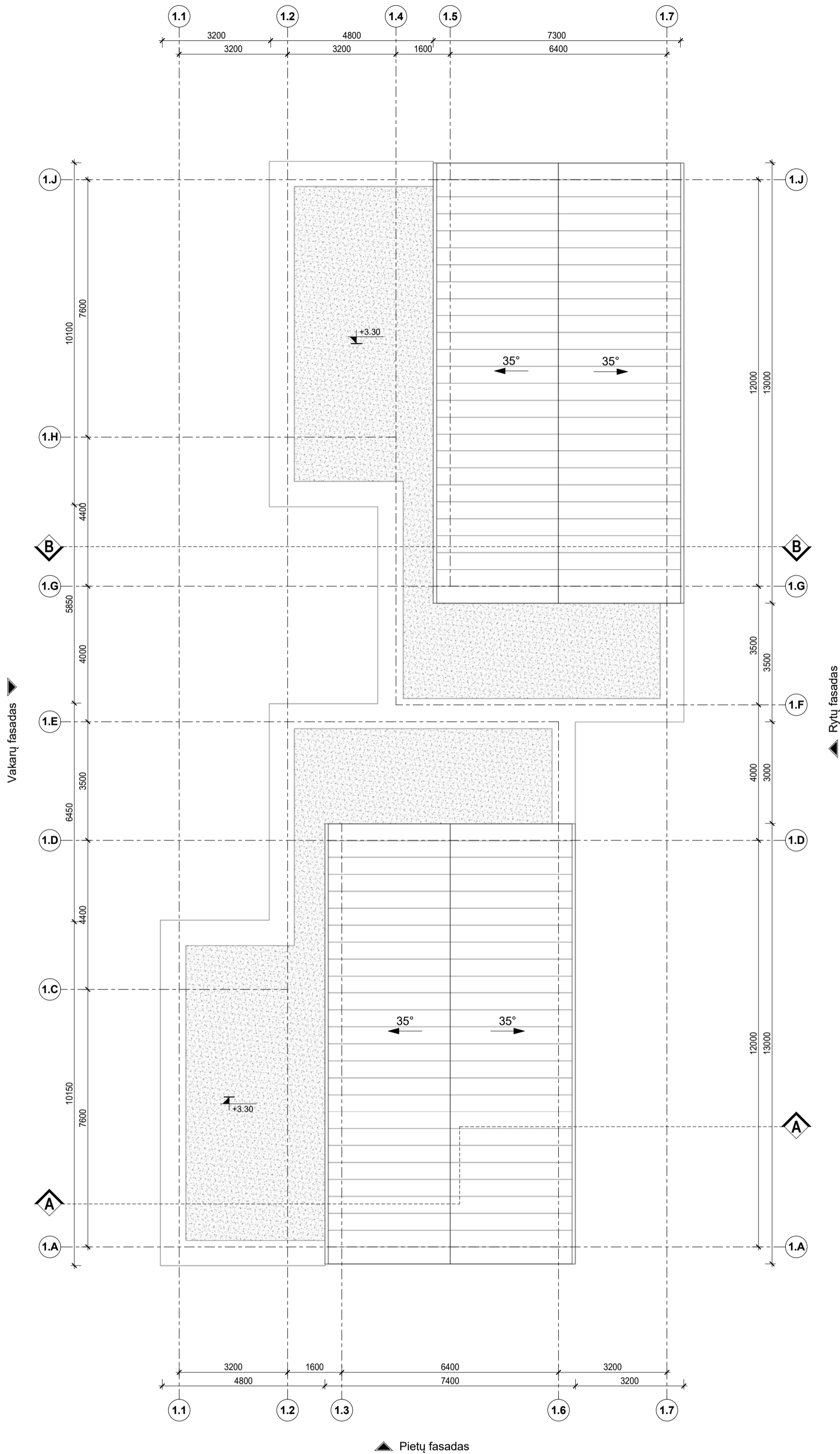

Stogo dangų kiekiai	
Pavadinimas	Plotas
STOGAS. Valcuota danga	235 m <sup>2</sup>
STOGAS. PVC danga	147 m <sup>2</sup>
PARAPETAS. Skardinimas	52 m <sup>2</sup>

0							
LAIDA	DATA	KEITIMŲ PRIEŽASTIS					
Atestato Nr.		UAB „Architektūros namai“ Vytenio g. 6, Vilnius Įm.k. 302848362 www.architekturosnamai.lt			Dvibučio gyvenamojo namo Pasakų g. 5B, Buivydžiškių k., Zujūnų sen., Vilniaus r. sav., projektiniai pasiūlymai		
A 1733	PV	Rolandas Šarapajevus	el.parašas	2020	DVIBUTIS GYVENAMASIS NAMAS. Stogo planas M 1 : 100	Lapas 1	Lapų 1
Etapas	Statytojas:	A.B.			082-RS 20.09/03 - PP - AS - 03	Laida	
PP						0	

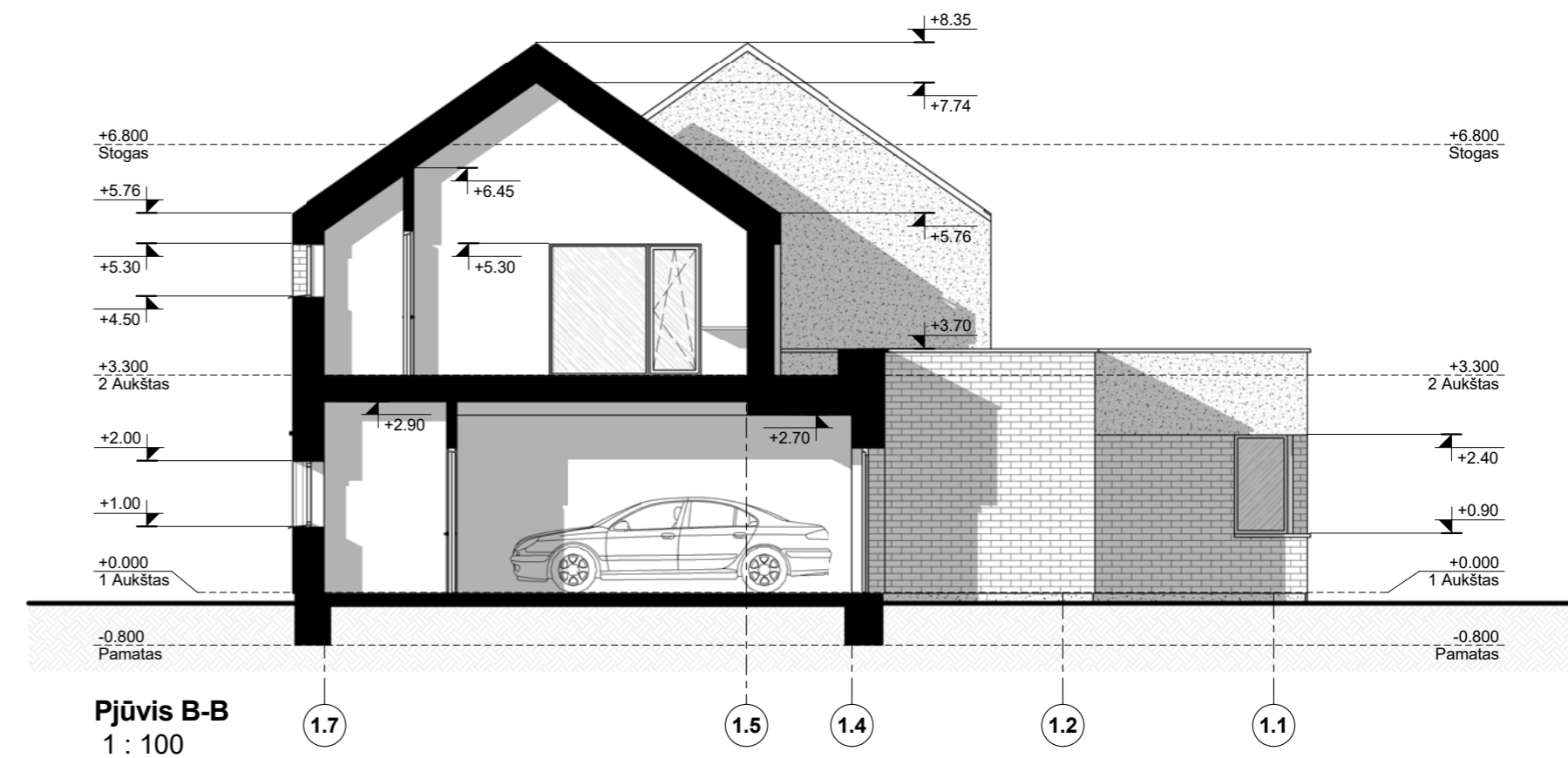
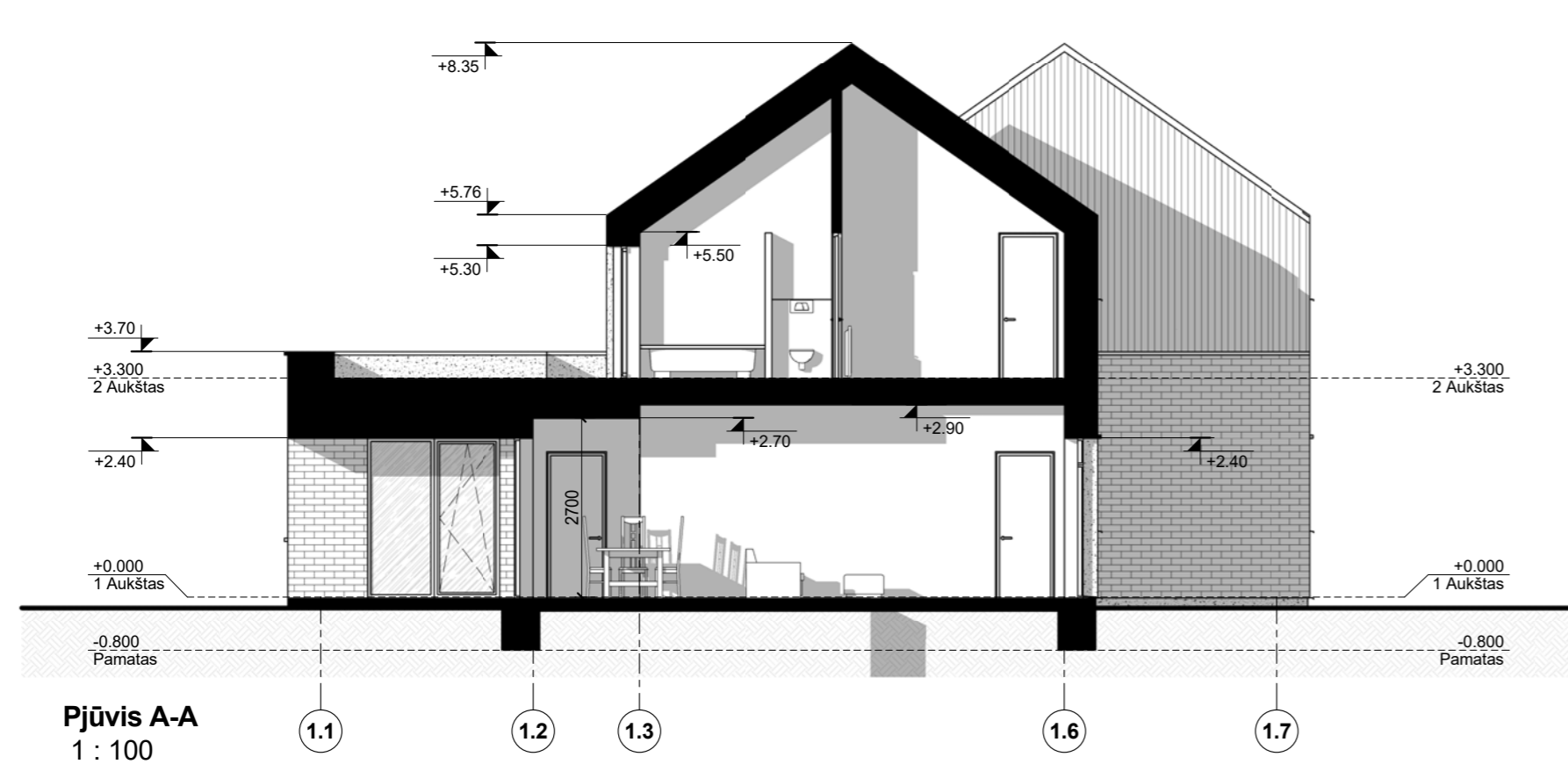

0	LAIDA	DATA	KEITIMŲ PRIEŽASTIS			
Atestato Nr.		UAB „Architektūros namai“ Vytenio g. 6, Vilnius Įm.k. 302848362 www.architekturosnamai.lt		Dvibučio gyvenamojo namo Pasakų g. 5B, Buivydiškių k., Zujūnų sen., Vilniaus r. sav., projektiniai pasiūlymai		
A 1733	PV	Rolandas Šarapajevs	el.parašas	2020	DVIBUČIO GYVENAMASIS NAMAS. Pjūvis A-A, B-B M 1 : 100	Lapas 1 Lapų 1
Etapas	Statytojas:	A.B.		082-RS 20.09/03 - PP - AS - 04		Laida 0
PP						

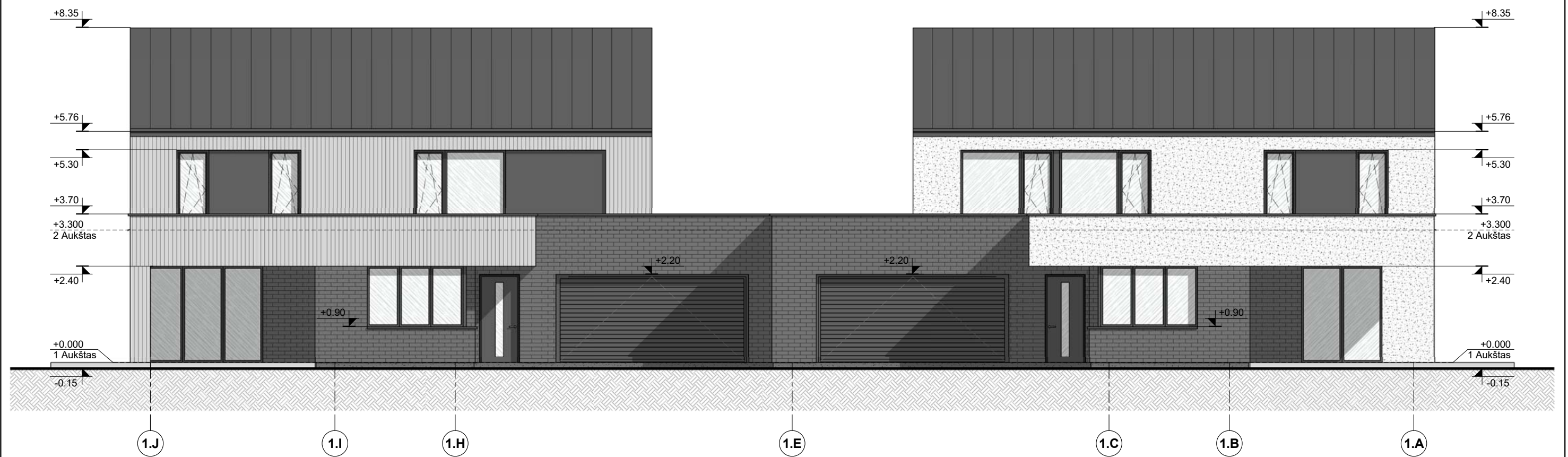

**Vakarų fasadas**  
1 : 100

0							
LAIDA	DATA	KEITIMŲ PRIEŽASTIS					
Atestato Nr.		UAB „Architektūros namai“ Vytenio g. 6, Vilnius Įm.k. 302848362 www.architekturosnamai.lt			Dvibučio gyvenamojo namo Pasakų g. 5B, Buivydiškių k., Zujūnų sen., Vilniaus r. sav., projektiniai pasiūlymai		
A 1733	PV	Rolandas Šarapajėvas	el.parašas	2020	DVIBUTIS GYVENAMASIS NAMAS. Fasadas tarp ašių 1.J - 1.A M 1 : 100		Lapas 1
						Lapų 1	
Etapas	Statytojas:				082-RS 20.09/03 - PP - AS - 05		Laida
PP	A.B.						0

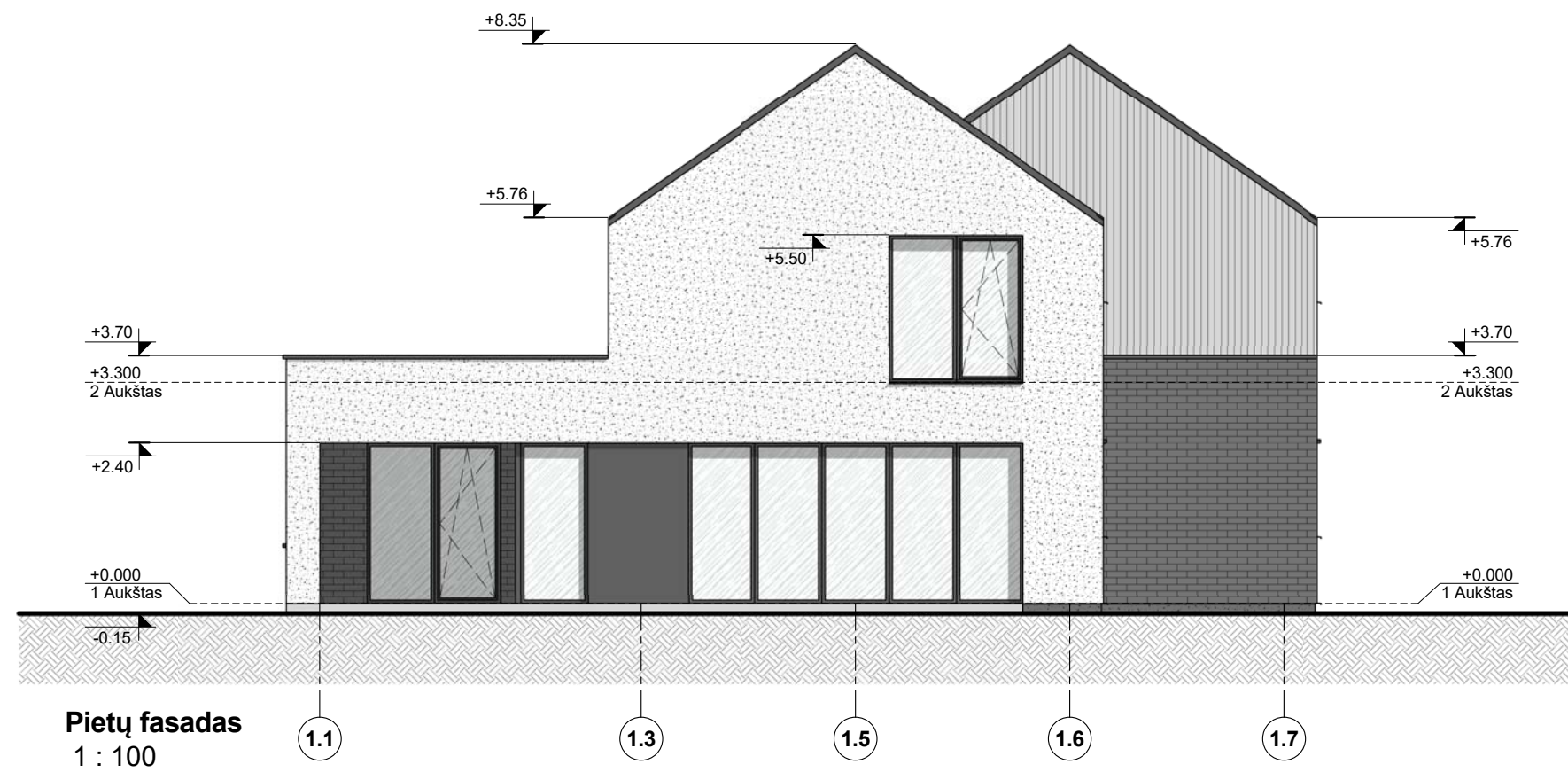

0								
LAIDA	DATA	KEITIMŲ PRIEŽASTIS						
Atestato Nr.		UAB „Architektūros namai“ Vytenio g. 6, Vilnius Įm.k. 302848362 www.architekturosnamai.lt			Dvibučio gyvenamojo namo Pasakų g. 5B, Buivydiškių k., Zujūnų sen., Vilniaus r. sav., projektiniai pasiūlymai			
A 1733	PV	Rolandas Šarapajėvas	el.parašas	2020	DVIBUTIS GYVENAMASIS NAMAS. Fasadas tarp ašių 1.1 - 1.7 M 1 : 100		Lapas	Lapų
							1	1
Etapas	Statytojas:				082-RS 20.09/03 - PP - AS - 06		Laida	
PP	A.B.						0	

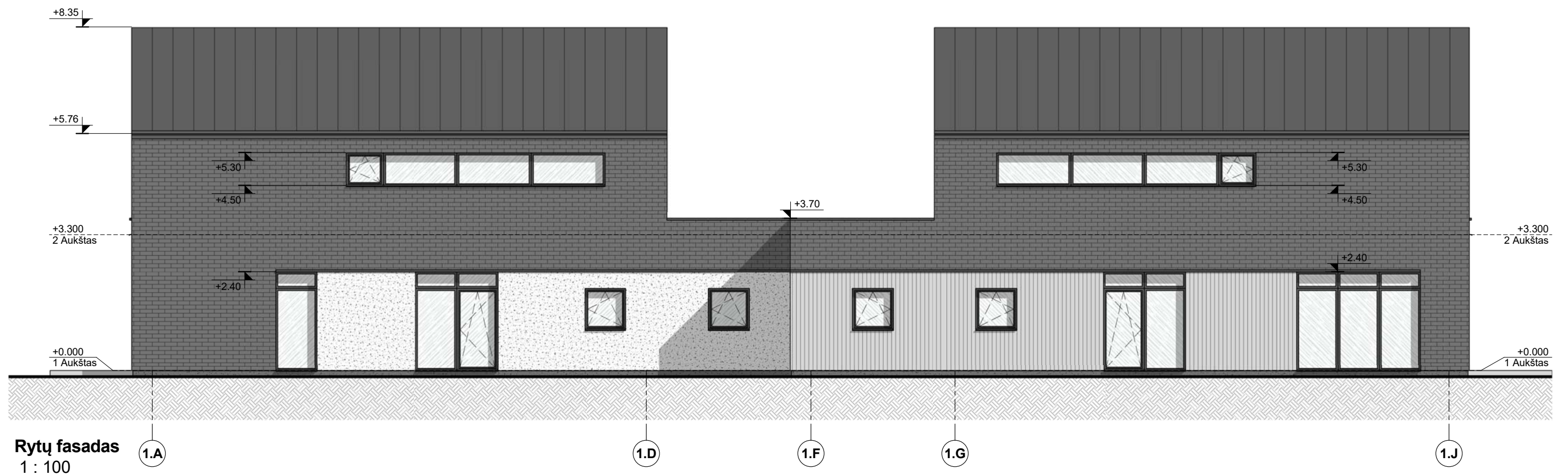

0								
LAIDA	DATA	KEITIMŲ PRIEŽASTIS						
Atestato Nr.		UAB „Architektūros namai“ Vytenio g. 6, Vilnius Įm.k. 302848362 www.architekturosnamai.lt			Dvibučio gyvenamojo namo Pasakų g. 5B, Buivydiškių k., Zujūnų sen., Vilniaus r. sav., projektiniai pasiūlymai			
A 1733	PV	Rolandas Šarapajėvas	el.parašas	2020	DVIBUTIS GYVENAMASIS NAMAS. Fasadas tarp ašių 1.A - 1.J M 1 : 100		Lapas 1	Lapų 1
Etapas	Statytojas: <b>A.B.</b>				082-RS 20.09/03 - PP - AS - 07		Laida	
PP							0	



0								
LAIDA	DATA	KEITIMŲ PRIEŽASTIS						
Atestato Nr.		UAB „Architektūros namai“ Vytenio g. 6, Vilnius Įm.k. 302848362 www.architekturosnamai.lt			Dvibučio gyvenamojo namo Pasakų g. 5B, Buivydiškių k., Zujūnų sen., Vilniaus r. sav., projektiniai pasiūlymai			
A 1733	PV	Rolandas Šarapajėvas	el.parašas	2020	DVIBUTIS GYVENAMASIS NAMAS. Fasadas tarp ašių 1.7 - 1.1 M 1 : 100		Lapas	Lapų
							1	1
Etapas	Statytojas:				082-RS 20.09/03 - PP - AS - 08		Laida	
PP	A.B.						0	

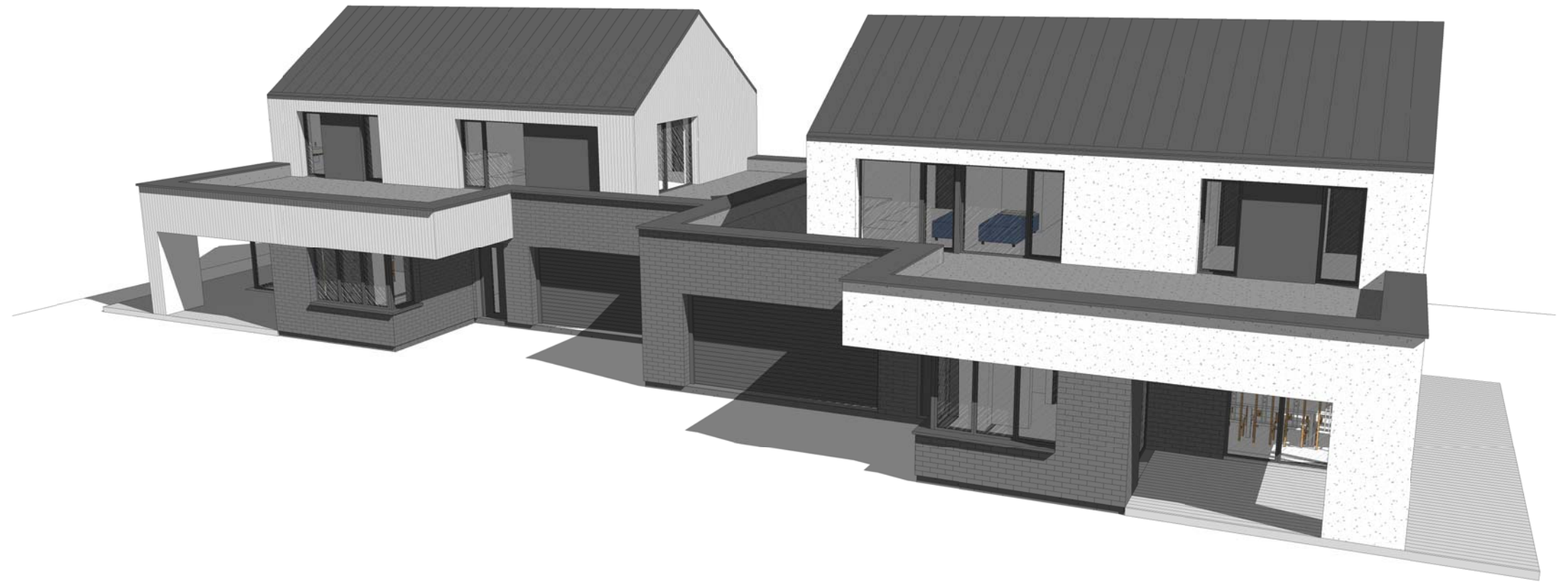

0							
LAIDA	DATA	KEITIMŲ PRIEŽASTIS					
Atestato Nr.		UAB „Architektūros namai“ Vytenio g. 6, Vilnius Įm.k. 302848362 www.architekturosnamai.lt			Dvibučio gyvenamojo namo Pasakų g. 5B, Buivydžiškių k., Zujūnų sen., Vilniaus r. sav., projektiniai pasiūlymai		
A 1733	PV	Rolandas Šarapajevs	el.parašas	2020	DVIBUTIS GYVENAMASIS NAMAS. Pastato 3D vaizdai	Lapas	Lapų
						1	1
Etapas	Statytojas:				082-RS 20.09/03 - PP - AS - 09		Laida
PP	A.B.						0