

UAB „DARNI ARCHITEKTŪRA“

ĮMONĖS KODAS 304842582

MAIRONIO G. 53-1, RADVILIŠKIS

TEL.: 8 606 06710, 8 605 32654

STATYTOJAS ARŪNO MULIŪNO INDIVIDUALI ĮMONĖ “PIXOLAIN”

PROJEKTO PAVADINIMAS GAMYBOS PASKIRTIES PASTATO – DIRBTUVIŲ,
VYTAUTO G. 3, RADVILIŠKYJE, STATYBOS PROJEKTAS

OBJEKTAS DIRBTUVĖS (01)



ADRESAS VYTAUTO G. 3, RADVILIŠKIS

STADIJA PROJEKTINIAI PASIŪLYMAI (PP)

STATYBOS RŪŠIS NAUJA STATYBA

STATINIO KATEGORIJA NEYPATINGAS

PROJEKTO NR. 2009

PAREIGOS	KVALIFIKACIJOS ATESTATO NR.	PARAŠAS	VARDAS PAVARDĖ
DIREKTORIUS			MATAS ADOMAITIS
PV	27828		VILMA ADOMAITIENĖ

RADVILIŠKIS

2020 m.

PROJEKINIŲ PASIŪLYMŲ DOKUMENTŲ ŽINIARAŠTIS

Eil.	Dokumento žymuo	Pavadinimas	Lapų	Lapas
1	-	Antraštinis lapas	1	1
2	2009-XX-PP.T	Dokumentų žiniaraštis	1	2
3	2009-XX-PP.BSR	Bendrieji sklypo ir statinio rodikliai	1	3
Tekstinė dalis				
4	2009-XX-PP.AR	Aiškinamasis raštas	9	4
Grafinė dalis				
5	2009-00-PP.B-01	Sklypo planas. M 1:500	1	13
6	2009-01-PP.B-02	Aukšto planas. M 1:100	1	14
7	2009-01-PP.B-03	Fasadai 1-4 ir A-D. M 1:100	1	15
8	2009-01-PP.B-04	Fasadai D-A ir 4-1. M 1:100	1	16
9	2009-01-PP.B-05	Pjūvis A-A. M 1:100	1	17
10	2009-01-PP.B-06	Vizualizacija	1	18
11	2009-01-PP.B-07	Insoliacijos schemas	1	19

Viso byloje: 19 lapai

Kval. at./ diplomo Nr.		UAB DARNI ARCHITEKTŪRA ĮMONĖS KODAS 304842582 MAIRONIO G.53, RADVILIŠKIS TEL.: 860532654		Projekto pavadinimas: GAMYBOS PASKIRTIES PASTATO – DIRBTUVIŲ, VYTAUTO G. 3, RADVILIŠKYJE, STATYBOS PROJEKTAS	
	Pareigos	Vardas Pavardė	Parašas	Statinio numeris ir pavadinimas DIRBTUVĖS (01)	
27828	PV	VILMA ADOMAITIENĖ			
0043671	ARCH.	DEIMANTĖ SUDIKAITĖ		Dokumento pavadinimas: TURINYS	Laida 0
LT	Statytojas Arūno Muliūno individuali įmonė "PIXOLAIN"		Dokumento žymuo 2009-XX-PP.T	Lapų 1	Lapas 1

BENDRIEJI SKLYPO IR PROJEKTUOJAMO PASTATO RODIKLIAI

Pavadinimas	Mato vienetas	Kiekis (prieš)	Kiekis (po)
I. SKLYPAS.			
1.1. sklypo plotas	m ²	123524	123524
1.3. sklypo užstatymo intensyvumas	%	29,1	29,2
1.4. sklypo užstatymo tankumas	%	27,4	27,5
1.5. kietųjų dangų (asfalto) plotas	m ²	364,7	256,0
	%	55,8	39,0
1.6. apželdintas plotas	m ²	86,0	86,0
	%	13,0	13,0
II. PASTATAS. GAMYBOS PASKIRTIES PASTATAS - DIRBTUVĖS			
2.1. Pastato bendras plotas.*	m ²	103,31	
2.2. Pastato pagrindinis plotas.*	m ²	103,31	
2.2. Pastato pagalbinis plotas.	m ²	-	
2.2. Pastato užimamas plotas. *	m ²	108,70	
2.2. Pastato tūris.*	m ³	365	
2.3. Aukštų skaičius.	vnt.	1	
2.4. Pastato aukštis. *	m	4,36	
2.5. Energinio naudingumo klasė		-	
2.6. Pastato (patalpų) akustinio komforto sąlygų klasė		D	
2.7. Statinio atsparumo ugniai laipsnis		III	

*Žvaigždute pažymėti rodikliai baigus statybos darbus ir atlikus kadastrinius matavimus gali turėti neesminių nukrypimų.

0	2020-09	Visuomenės informavimui;		
Laida	Data	Laidos statusas. Keitimo priežastis (jei taikoma)		
Kval. pat. dok. Nr.		UAB DARNI ARCHITEKTŪRA ĮMONĖS KODAS 304842582 MAIRONIO G.53, RADVILIŠKIS TEL.: 860532654	Projekto pavadinimas: GAMYBOS PASKIRTIES PASTATO – DIRBTUVIŲ, VYTAUTO G. 3, RADVILIŠKYJE, STATYBOS PROJEKTAS	
	Pareigos	Vardas Pavardė	Parašas	Statinio numeris ir pavadinimas DIRBTUVĖS (01)
27828	PV	VILMA ADOMAITIENĖ		
BG000229	ARCH.	VLADAS TENKUTIS		Dokumento pavadinimas: BENDRIEJI STATINIO RODIKLIAI
0043671	ARCH.	DEIMANTĖ SUDIKAITĖ		
LT	Statytojas Arūno Muliūno individuali įmonė "PIXOLAIN"		Dokumento žymuo 2009-XX-PP.BSR	Lapų 1
				Lapas 1

AIŠKINAMASIS RAŠTAS

I. BENDRIEJI DUOMENYS

1.1. Projekto pavadinimas: Gamybos paskirties pastato – dirbtuvių, Vytauto g. 3, Radviliškyje, statybos projektas. Projekto Nr. 2009. Projektiniai pasiūlymai parengti 2020 m.

1.2. Statybos adresas / statinio geografinė vieta: Vytauto g. 3, Radviliškio m., Radviliškio r. sav., žemės sklypo kadastrinis Nr.:7157/0003:0415. Sklypo plotas: 12,3524 ha. Sklypas nuosavybės teisę priklauso dviems bendrasavininkams: statytojui, Arūno Muliūno individuali įmonė “PIXOLAIN”, ir UAB “Radviliškio mašinų gamykla”. Nustatyta žemės sklypo naudojimosi tvarka.

1.3. Bendrieji duomenys apie statinius, statinių kategorijas, statybų darbų rūšis.

Statinio žymėjimas projekte	Statinio pavadinimas, paskirtis, kategorija	Statybų darbų rūšis
01	Dirbtuvės, gamybos paskirties*neypatingas**,	Nauja statyba

* pagal STR 1.01.03:2017 „Statinių klasifikavimas“ IV skyriaus, trečio skirsnio, 7.8. punktą, gamybos, pramonės paskirties pastatai – gamybai skirti pastatai (gamyklos, dirbtuvės, produkcijos pramonės perdirbimo įmonės, kalvės, energetikos pastatai (energetikos gavybos ir gamybos pastatai, energijos perdavimui ar skirstymui naudojami pastatai), gamybinės laboratorijos, kūrybinės dirbtuvės (išskyrus skirtas savo ar savo šeimos reikmėms ir (arba) kuriose vienu metu dirba ne daugiau kaip 5 žmonės ir nenaudojami potencialiai pavojingi įrenginiai), skerdyklos ir kita);

** pagal STR 1.01.03:2017 „Statinių klasifikavimas“ pastato charakteristikos neatitinka ypatingiems statiniams keliamų reikalavimų ir pastato išmtavimai yra didesni nei nesudėtingų statinių, todėl pastato kategorija – neypatingas.

1.4. Projekto rengimo etapas: Projektiniai pasiūlymai (PP). Projektinių pasiūlymų paskirtis:

- informuoti visuomenę apie numatoma statyti visuomenei svarbu statinį,
- išreikšti statytojo sumanytų statinių tipologinių sprendinių, architektūros, funkcionalumo, ir kitų pagrindinių sprendinių idėją;
- galimybės inžinerinių komunikacijų įrengimui pastato funkcijai vykdyti;
- pastato techniniam darbo projektui parengti.

Kval. at./ diplomo Nr.	 Darni Architektūra	UAB DARNI ARCHITEKTŪRA ĮMONĖS KODAS 304842582 MAIRONIO G.53, RADVILIŠKIS TEL.: 860532654		Projekto pavadinimas: GAMYBOS PASKIRTIES PASTATO – DIRBTUVIŲ, VYTAUTO G. 3, RADVILIŠKYJE, STATYBOS PROJEKTAS	
	Pareigos	Vardas Pavardė	Parašas	Statinio numeris ir pavadinimas	
27828	PV	VILMA ADOMAITIENĖ		DIRBTUVĖS (01)	
0043671	ARCH.	DEIMANTĖ SUDIKAITĖ		Dokumento pavadinimas: AIŠKINAMASIS RAŠTAS	Laida
					0
LT	Statytojas Arūno Muliūno individuali įmonė “PIXOLAIN”		Dokumento žymuo 2009-XX-PP.AR	Lapų	Lapas
				9	1

II. SKLYPO SITUACIJA

Statybos sklypas išsidėstęs Šiaulių ir Vytauto gatvių sankirtoje. Sklypas ribojasi su intensyviai užstatytais gyvenamosiomis teritorijomis, kuriose vyrauja vieno – dviejų butų ar daugiabučiai pastatai.

Statybos sklypo išsidėstymo schema:



Sutartiniai žymėjimai:

 - Statybos sklypas

1.6. Kultūros paveldo vertybė: Statybos sklypas nepatenka į kultūros paveldo vertybių ar kitaip saugomą teritoriją.

1.7. Klimato sąlygos ir reljefas:

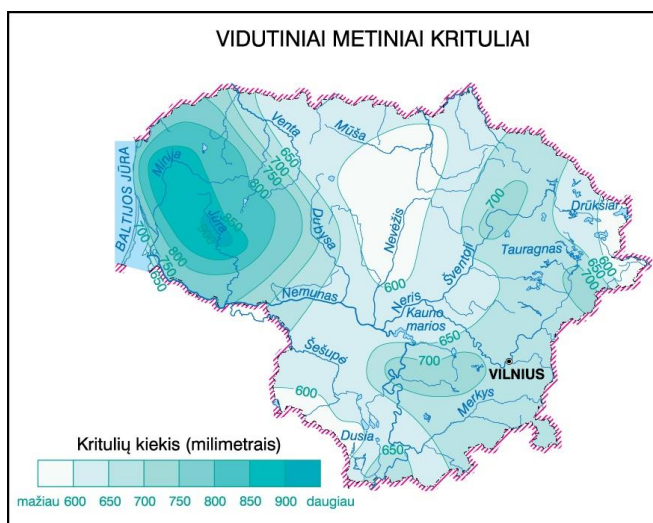
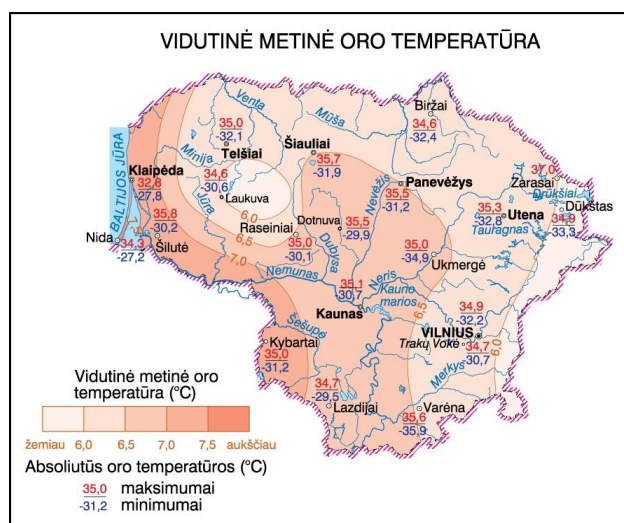

Dokumento žymuo 2009-XX-PP.AR	Lapų	Lapas	Laida
	9	2	0

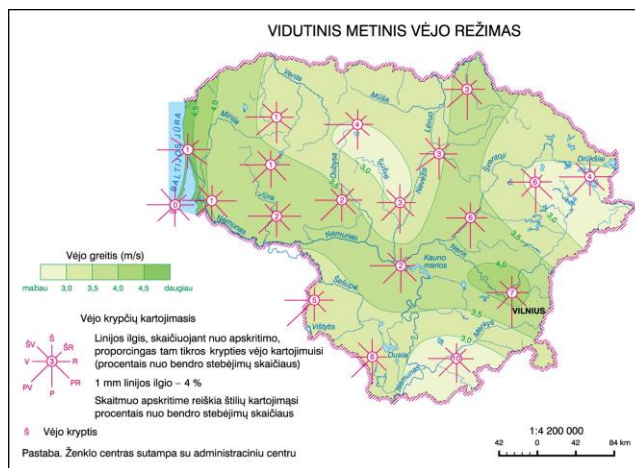

- vidutinė metinė oro temperatūra +6,7°C;
- santykinis metinis oro drėgnumas 80%;
- vidutinis metinis kritulių kiekis 664mm;
- vidutinis metinis vėjo greitis 3,6m/s.

Sklypo žemės paviršiaus altitudės statybos sklype (statybos zonoje) kinta 124,93 ~ 125,72m ribose.

1.8. Užstatymas pastatais. Sklype, adresu Vytauto g. 3, esantys statiniai:

1. Administracinės paskirties pastatas 1B4p. Pastatas 1981m. statybos, pastato bendras plotas - 2938,30 m², užstatytas plotas – 1172,00 m², aukštų skaičius – 4. Statinys – plytų mūro.
2. Administracinės paskirties pastatas 2B3p. Pastatas 1963m. statybos, 2019m. atliktas statinio remontas. Bendras plotas – 2019,62 m², užstatytas plotas – 825,54 m², aukštų skaičius – 3. Statinys – plytų mūro.
3. Gamybos, pramonės paskirties pastatas 3P1p. Pastatas 1962m. statybos, bendras plotas – 8551,32 m², užstatytas plotas – 8759,00 m², aukštų skaičius – 1. Statinys – plytų mūro.
4. Gamybos, pramonės paskirties pastatas 4P1b. Pastatas 1977m. statybos, pastato bendras plotas – 7393,24 m², užstatytas plotas – 7578,00 m², aukštų skaičius – 1. Statinys – gelžbetonio konstrukcijos.
5. Gamybos, pramonės paskirties pastatas 5P1b. Pastatas 1974m. statybos, pastato bendras plotas – 2798,92 m², užstatytas plotas – 2674,00 m², aukštų skaičius – 1. Statinys – gelžbetonio konstrukcijos.
6. Kultūros paskirties pastatas – kultūros namai 6C2p. Pastatas 1973m. statybos, pastato bendras plotas – 2638,16 m², užstatytas plotas – 2072,00 m², aukštų skaičius – 2. Statinys – plytų mūro.
7. Kultūros paskirties pastatas – muziejus 7C1p. Pastatas 1971m. statybos, statinio bendras plotas – 132,04 m², užstatytas plotas – 150m², aukštų skaičius – 1. Statinys – plytų mūro.

Dokumento žymuo	Lapų	Lapas	Laida
2009-XX-PP.AR	9	3	0

8. Gamybos, pramonės paskirties pastatas – kompresorinė 8H1p. Pastatas 1978m. statybos, statinio bendras plotas – 279,14 m², užstatytas plotas – 307,00 m², aukštų skaičius – 1. Statinys – plytų mūro.

9. Gamybos, pramonės paskirties pastatas – siurblinė 9H1p. Pastatas 1978m. statybos, statinio bendras plotas – 64,69 m², užstatytas plotas – 62,00 m², aukštų skaičius – 1. Statinys – plytų mūro.

10. Gamybos, pramonės paskirties pastatas – dirbtuvės 10P1p. Pastatas 1960m. statybos, statinio bendras plotas – 114,57 m², užstatytas plotas – 141,00 m², aukštų skaičius – 1. Statinys – plytų mūro.

11. Gamybos, pramonės paskirties pastatas – remonto cechas 11P2p. Pastatas 1958m. statybos, statinio bendras plotas – 862,50 m², užstatytas plotas – 801,00 m², aukštų skaičius – 2. Statinys – plytų mūro.

12. Sandėliavimo paskirties pastatas – sandėlis 12F1m. Pastatas 1960m. statybos, statinio bendras plotas – 333,60 m², užstatytas plotas – 342,00 m², aukštų skaičius – 1. Statinys – plytų mūro.

13. Sandėliavimo paskirties pastatas – sandėlis 13F1m. Pastatas 1960m. statybos, statinio bendras plotas – 225,10 m², užstatytas plotas – 230,00 m², aukštų skaičius – 1. Statinys – medžio karkaso konstrukcijos.

14. Sandėliavimo paskirties pastatas – sandėlis 14F1p. Pastatas 1971m. statybos, statinio bendras plotas – 561,74 m², užstatytas plotas – 626,00 m², aukštų skaičius – 1. Statinys – plytų mūro.

15. Sandėliavimo paskirties pastatas – sandėlis 15F1p. Pastatas 1993m. statybos, statinio bendras plotas – 509,23 m², užstatytas plotas – 534,00 m², aukštų skaičius – 1. Statinys – plytų mūro.

16. Garažų paskirties pastatas – garažas 16G1p. Pastatas 1971m. statybos, statinio bendras plotas – 227,13 m², užstatytas plotas – 276,00 m², aukštų skaičius 1. Statinys – plytų mūro.

17. Garažų paskirties pastatas – garažas 17G1p. Pastatas 1960m. statybos, statinio bendras plotas – 519,91 m², užstatytas plotas – 506,00 m², aukštų skaičius – 1. Statinys – plytų mūro.

18. Garažų paskirties pastatas – garažas 18G1p. Pastatas 1971m. statybos, statinio bendras plotas – 90,25 m², užstatytas plotas – 111,00 m², aukštų skaičius – 1. Statinys – plytų mūro.

19. Garažų paskirties pastatas – garažas 19G1p. Pastatas 1971m. statybos, statinio bendras plotas – 189,41 m², užstatytas plotas – 223,00 m², aukštų skaičius – 1. Statinys – plytų mūro.

20. Sandėliavimo paskirties pastatas - sandėlis 20F1b; Pastatas 1968m. statybos, statinio bendras plotas – 52,19 m², užstatytas plotas – 64,00 m², aukštų skaičius – 1. Statinys – gelžbetonio konstrukcijos.

21. Sandėliavimo paskirties pastatas – sandėlis 22F1b. Pastatas 1963m. statybos, statinio bendras plotas – 242,03 m², užstatytas plotas – 267,00 m², aukštų skaičius – 1. Statinys – gelžbetonio konstrukcijos.

Dokumento žymuo	Lapų	Lapas	Laida
2009-XX-PP.AR	9	4	0

22. Sandėliavimo paskirties pastatas – sandėlis 23F1p. Pastatas 1968m. statybos, statinio bendras plotas – 229,35 m², užstatytas plotas – 265,00 m², aukštų skaičius – 1. Statinys – monolitinio betono konstrukcijos.

23. Gamybos, pramonės paskirties pastatas – svarstyklės 24H1p. Pastatas 1968m. statybos, statinio bendras plotas – 7,11 m², užstatytas plotas – 12,00 m², aukštų skaičius – 1. Statinys – plytų mūro.

24. Viešbučių paskirties pastatas – viešbutis 25N2p. Pastatas 1993m. statybos, statinio bendras plotas – 228,07 m², užstatytas plotas – 194,00 m², aukštų skaičius – 2. Statinys – plytų mūro.

Statiniui 2017m. liepos 7d. gautas statybą leidžiantis dokumentas paskirties keitimui iš viešbučių paskirties į gamybos paskirtį, atliekant kapitalinį remontą. (Statybos leidimo Nr.LSKR-66-170710-00007).

25. Sandėliavimo paskirties pastatas – sandėlis 26F1p. Pastatas 1993m. statybos, statinio bendras plotas – 1691,05 m², užstatytas plotas – 1788,00 m², aukštų skaičius – 1. Statinys – plytų mūro.

26. Gamybos, pramonės paskirties pastatas – siurblinė 27H1p. Pastatas 1988m. statybos, statinio bendras plotas – 64,10 m², užstatytas plotas – 79,00 m², aukštų skaičius – 1. Statinys – plytų mūro.

27. Administracinės paskirties pastatas – kontrolės postas 28B1p. Pastatas 1993m. statybos, statinio bendras plotas – 17,26 m², užstatytas plotas – 28,00 m², aukštų skaičius 1. Statinys – plytų mūro.

28. Gamybos, pramonės paskirties pastatas – siurblinė 29H1p. Pastatas 1968m. statybos, statinio bendras plotas – 5,84 m², užstatytas plotas – 7,00 m², aukštų skaičius 1. Statinys – plytų mūro.

29. Sandėliavimo paskirties pastatas – sandėlis 37P2p. Pastatas 1936m. statybos, statinio bendras plotas – 1962,97 m², užstatytas plotas – 949,00 m², aukštų skaičius – 2. Statinys – plytų mūro.

30. Sandėliavimo paskirties pastatas – sandėlis 21F1pm. Pastatas 1977m. statybos, statinio bendras plotas – 958,88 m², užstatytas plotas – 998,00 m² aukštų skaičius – 1. Statinys – plytų mūro.

31. Pagalbinio ūkio paskirties pastatas – transformatorinė 33I1p. Pastatas 1978m. statybos, statinio užstatytas plotas – 75,00 m², aukštų skaičius – 1. Statinys – plytų mūro.

32. Pagalbinio ūkio paskirties pastatas – transformatorinė 34H1p. Pastatas 1978m. statybos, statinio užstatytas plotas – 182,00 m², aukštų skaičius – 1. Statinys – plytų mūro.

33. Pagalbinio ūkio paskirties pastatas – sandėlis 36F1p. Pastatas 1935m. statybos, statinio užstatytas plotas – 1356,00 m², aukštų skaičius – 1. Statinys – plytų mūro.

34. Kiti inžineriniai statiniai – kiemo statiniai. Pavėsinė 38I1m; Stoginė 40I1m, atviri sandėliai - 15185 m², tvora – 3400,90 m², estakada, purvo surinktuvė. Statybos pabaigos metai – 1972m.

Dokumento žymuo	Lapų	Lapas	Laida
2009-XX-PP.AR	9	5	0

35. Pagalbinio ūkio paskirties pastatas (priklausinys) – naftos gaudykla 30H1p. Statybos pabaigos metai – 1983m., užstatytas plotas – 211,00 m², aukštų skaičius – 1. Statinys – plytų mūro.

36. Pagalbinio ūkio paskirties pastatas (priklausinys) – sandėlis 31I1m. Statybos pabaigos metai – 1972m., užstatytas plotas – 12,00 m², aukštų skaičius – 1. Statinys – medžio karkaso.

37. Pagalbinio ūkio paskirties pastatas (priklausinys) – sandėlis 32I1p. Statybos pabaigos metai – 1978m., užstatytas plotas – 18,00 m², aukštų skaičius – 1. Statinys – plytų mūro.

38. Kiti inžineriniai statiniai – stoginė 39I1š. Statybos pabaigos metai – 1978m., priklauso pastatui – sandėliui 36F1p.

Bendras esamų statinių užiimamas plotas 33894,5 m².

III. SKLYPO PLANO SPRENDIMAI

Sklypo sutvarkymo sprendiniai pateikiami tik sklypo daliai, kurią pagal nustatyta žemės sklypo naudojimosi tvarka naudoja Arūno Muliūno individuali įmonė “Pixolain”.

Pastatas komponuojamas pagal esamas sklypo ribas, žemės sklypo savininkų naudojimosi sklypu nustatytą tvarką, bei pagal esamo statinio užstatymo kontūrą.

Statinys projektuojamas neišlaikant reglamentuojamų atstumų nuo sklypo ribos. Yra gautas NŽT sutikimas (žiūrėti priedą Nr. 30SD- (14.30.137.E) „Sutikimas statyti statinį žemės sklype, besiribojančiame su valstybine žeme, kurioje nesuformuoti žemės sklypai“). Sutikime leidžiama statyti pastatą nuo sklypo ribos 1,8 m. atstumu. Viešo susirinkimo metu buvo priimtas susitarimas statyti pastatą nuo sklypo ribos 2,0 m., bet statytojas priėmė sprendimą statyti pastatą dar didesniu atstumu, t. y. 2,3 m. atstumų nuo sklypo ribos.

Sklypo bendrasavininkas sutinka, kad pastatas būtų statomas ant žemės sklypo naudojimosi tvarkoje nustatytos ribos.

Į sklypą patenkama iš šiaurinės sklypo dalies, nuo esamos Stiklo gatvės. Sklype transporto ir pėsčiųjų judėjimas organizuojamas kietosiomios dangomis – esama asfalto danga. Transporto pravažiavimo keliai sklype – ne siauresni kaip 6m, iki projektuojamo pastato užtikrinama galimybė pravažiuoti didesnių gabaritų transporto priemonei.

Prie pastato numatamos 3 vnt.automobilių stovėjimo vietos. Automobilių stovėjimo vietų poreikis sklype skaičiuojamas įvertinus esamo pastato (vertinama kaip gamybos paskirties pastatas, pagal išduotą SLD) ir naujai projektuojamo pastato rodiklius. Remiantis STR 2.06.04:2014 „Gatvės ir vietinės reikšmės keliai. Bendrieji reikalavimai“ gamybos paskirties pastatams skiriama 1 vieta 100m² darbo patalpų ploto. Esamo statinio gamybos paskirties patalpos pagal projektą, kuriam išduotas SLD, sudaro 155,31m², todėl skiriamos 2 automobilių stovėjimo vietos. Projektuojamam statiniui skiriama 1 vieta. Automobiliai statomi statybos sklypo ribose, sklypo dalyje, kurios naudotojas „Pixolain“.

Dokumento žymuo	Lapų	Lapas	Laida
2009-XX-PP.AR	9	6	0

Įvykdžius projekto sprendinius sklypo užstatymo tankumo, intensyvumo procentas neviršis Radviliškio miesto bendrajame plane reglamentuojamų rodiklių.

IV. VYKDOMOS VEIKLOS APRAŠYMAS

Projektuojamas gamybos paskirties pastatas – dirbtuvės, skirtas mikroįmonės veiklai vykdyti – reklamos stendų gamybai. Stendų gamybai naudojamos medžiagos – stiklas, metalas, plastikas.

Pastate numatoma vykdyti veikla – netarši, nekelianti triukšmo, nedaranti žalos aplinkai ir aplinkinėms teritorijoms bei gyventojams. Pastovių darbo vietų nebus. Darbai nebus vykdomi visą darbo dieną, o tik pagal poreikį, trumpalaikiai.

V. ARCHITEKTŪRINIAI – FUNKCINIAI SPRENDIMAI

Projektuojamas pastatas – vieno aukšto, bendras plotas – 103,31m², aukštis – 4,36m. Pastatas – netaisyklingos planinės struktūros, vienslaidiu stogu, kurio nuolydis – 9°. Statinys – daugiasluoksnių „Sandwich“ plokščių, kurios tvirtinamos prie medinių konstrukcijų. Į pastatą projektuojamas įvažiavimas pro pakeliamus vartus 3,0x2,75m (h), įėjimui į pastatą projektuojamos durys 1,1x2,3m (h). Natūraliam apšvietimui projektuojami langai (3vnt, 1x1m).

Pastate zonuojama viena pagrindinė dirbtuvių erdvė, į kurią patenkama iš lauko pro pakeliamus vartus ar vienvėres 1,10m pločio durys. Kitų patalpų pastate nenumatoma.

VI. STATINIO APDAILA

6.1. Išorės apdaila. Išorės sienos ir stogas – daugiasluoksnių „Sandwich“ plokštės, dengtos plieno lakštais, profiliavimas – lygus, spalva – pilka, RAL 7032 arba analogas. Medžiagų spalvos parenkamos išlaikant vieningą stilių ir architektūrinį vientisumą, spalviniai sprendiniai derinami prie sklype esančių pastatų. Lietaus nuvedimo sistemos latakų ir lietvamzdžių spalva – pilka, RAL 7032 arba analogas.

Vartai, durys – plieno danga, pilka, RAL 7032 arba analogas. Langai – plastikinio profilio, remai – balta, RAL 9010.

6.2. Vidinė apdaila. Papildoma sienų ir stogo apdaila nenumatyta. Pastate ant sutankinto grunto įrengiamos armuoto betono grindys. Grindų storis 180mm. Nerečiau kaip kas 18m atstumu privaloma įrengti deformacines siūles per visą gelžbetoninės konstrukcijos storį. Temperatūrinės/susitraukimo siūlės rengiamos nerečiau kaip kas 6m. Betono paviršiaus apdaila – užtrynimasis iki lygaus ir vienodas paviršius be trintuvo žymių ir impregnavimas.

Dokumento žymuo	Lapų	Lapas	Laida
2009-XX-PP.AR	9	7	0

VII. STATINIO INŽINERINĖS SISTEMOS

7.1. Šildymas, vėdinimas. Pastatas pagal poreikį kaloriferių pagalba gali būti pašildomas.

Statybos techninis reglamentas STR 2.05.01:2013 „Pastatų energinio naudingumo projektavimas“ netaikomas projektuojant šildomų gyvenamųjų ir negyvenamųjų pastatų (jų dalių) energinį naudingumą, atliekant pastatų energinio naudingumo sertifikavimą, skaičiuojant pastatų (jų dalių) šildymo sistemos šilumos šaltinio projektinę galią, nedaug energijos sunaudojančių gamybos ir pramonės, sandėliavimo paskirties ir žemės ūkiui tvarkyti skirtų negyvenamųjų pastatų (įskaitant pastatus gyvuliams ir augalams auginti) ir pastatams, kuriuose šildymo sezono metu palaikoma ne aukštesnė kaip 10° C temperatūra.

Natūralus vėdinimas per atveriamus langus, esant poreikiui įrengiamos ventiliacinės angos sienose. Remiantis STR 2.09.02:2005 "Šildymas, vėdinimas ir oro kondicionavimas" projektinė temperatūra gamybos patalpose, kuriose žmonės be pertraukos būna ne ilgiau kaip 2 valandas, o technologiniam procesui nereikia specifinių sąlygų, šiltuoju metų laiku turi būti $t_1 \geq 10\text{ }^{\circ}\text{C}$, o šaltuoju – turi būti ne žemesnė kaip 10 °C. Jeigu nėra specialių technologijos reikalavimų, santykinė drėgmė ir oro judrumas tokios rūšies patalpose nenormuojami.

7.2. Apšvietimas. Pastato patalpų natūralus ir dirbtinis apšvietimas turi užtikrinti pakankamą darbo vietų apšvietimą. Dirbtinis apšvietimas turi būti įrengtas tokio galingumo, kad tenkintų ribines apšvietos reikšmes pagal atliekamų regos darbų kategoriją, vadovaujantis HN 98:2000 „Natūralus ir dirbtinis darbo vietų apšvietimas. Apšvietos ribinės vertės ir bendrieji matavimo reikalavimai“. Rekomenduojama apšvietos ribinė vertė surinkimo darbų dirbtuvėse (vykdant reklamos stendų gamybą, surinkimą) – 200-300-500 lx.

7.3. Vandentiekis, nuotekos. Į naujai projektuojamą pastatą vandens tiekimas nenumatytas, būtines nuotekos nesusidarys. Lietaus nuotekos nuo pastato stogo surenkamos išorine lietaus surinkimo sistema ir suleidžiama į gruntą.

7.4. Elektrotechnika. Elektros tiekimas numatomas nuo esamų pastatų instaliacijos – įvadinųjų elektros spintų.

VIII. PASTATO ATITVARŲ ELEMENTŲ TIPAI, MEDŽIAGOS IR PARINKIMO MOTYVAI

8.1. Sienos, pertvaros. Išorinės lauko sienos – daugiasluoksnės „Sandwich“ plokštės PIR užpildu, d-100mm. Spalva – pilka, RAL 7032, profiliavimas – lygus. Pertvarų pastate nėra.

Sienos šilumos perdavimo koeficientas $U- 0,22\text{ W}/(m^2K)$.

8.2. Stogas. Stogas daugiasluoksnių „Sandwich“ plokščių PIR užpildu, d-100mm. Spalva – pilka, RAL 7032, profiliavimas – lygus.

Stogo šilumos perdavimo koeficientas $U- 0,22\text{ W}/(m^2K)$.

Dokumento žymuo	Lapų	Lapas	Laida
2009-XX-PP.AR	9	8	0

8.3. Grindys. Grindys įrengiamos ant sutankinto grunto, įrengiamas sutankinto žvyro / smėlio sluoksnis, šiltinama 100mm polistireniniu putplasčiu EPS 200, įrengiamas armuoto betono sluoksnis, d-180mm. Betono paviršius užtrinamas iki lygaus ir impregnuojamas.

Grindų šilumos perdavimo koeficientas U- 0,236 W/(m²K).

XIII. GAISRINĖ SAUGA

Projektuojamas III laipsnio atsparumo ugniai gamybos paskirties pastatas, priskiriamas P.2.8 statinių grupei. Pastate numatoma vykdyti reklamos gamybos veiklą. Pastate nebus saugoma didelių kiekių degių medžiagų, gamybos procesuose nenaudojama sprogių medžiagų. Pastato kategorija pagal sproginimo ir gaisro pavojų – E_g.

Mažiausi priešgaisriniai atstumai nuo projektuojamų pastatų iki kitų pastatų, priklausomai nuo atsparumo ugniai laipsnio pateikti lentelėje:

Pastato atsparumo ugniai laipsnis	Atstumas (m) iki gretimų pastatų, kurių atsparumo ugniai laipsnis		
	I	II	III
III	10	10	15

Statinsys projektuojamas greta sklype esamo pastato ir yra apjungiamas į vieną bendrą gaisrinį skyrių.

Norminiai atstumai išlaikomi. Iki artimiausio pastato gretimame sklype (II atsparumo ugniai laipsnio) atstumas 10 m. Iki kitų pastatų atstumai didesni nei 15m.

Dokumento žymuo	Lapų	Lapas	Laida
2009-XX-PP.AR	9	9	0

SITUACIJOS SCHEMA

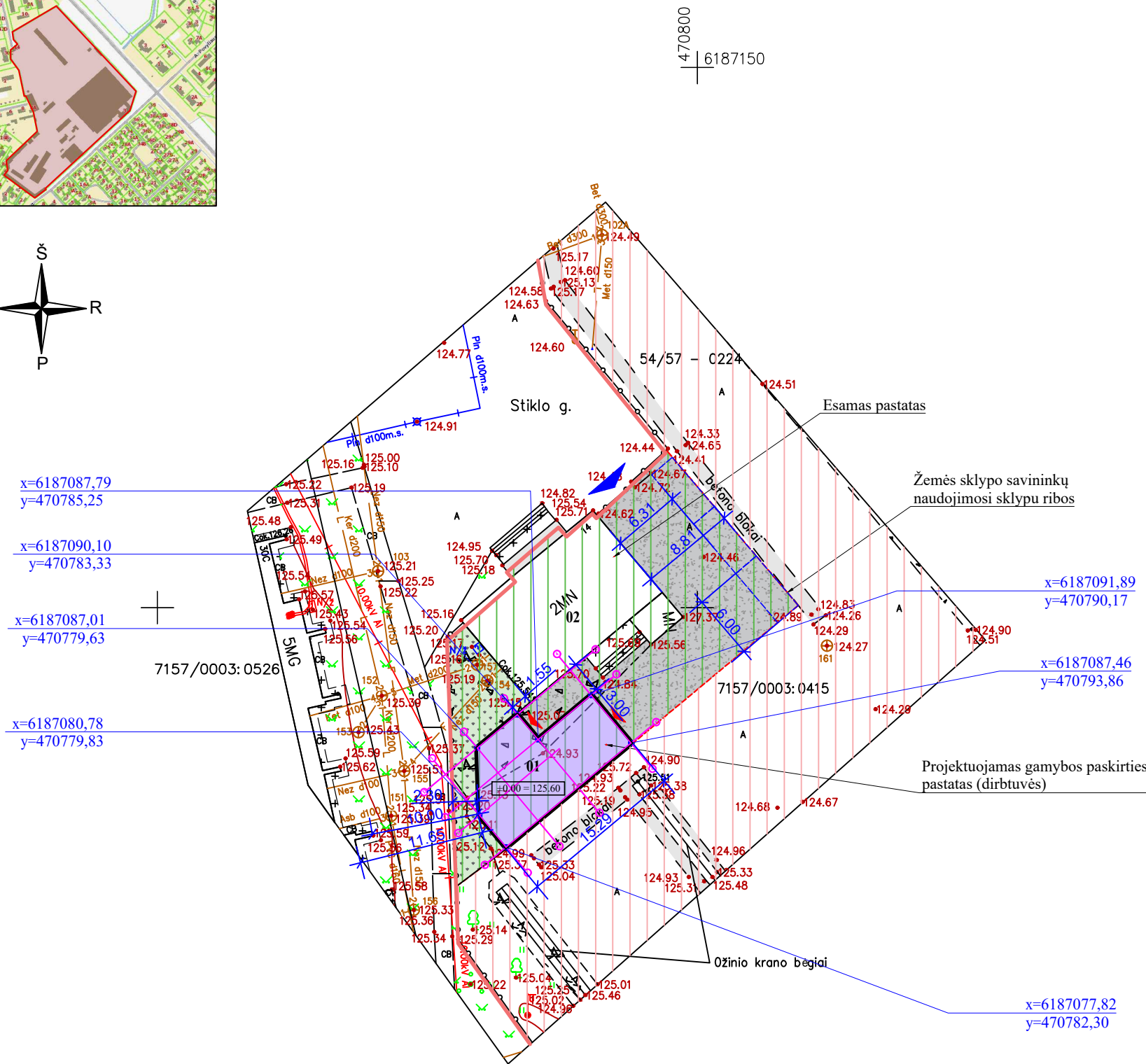
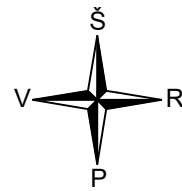
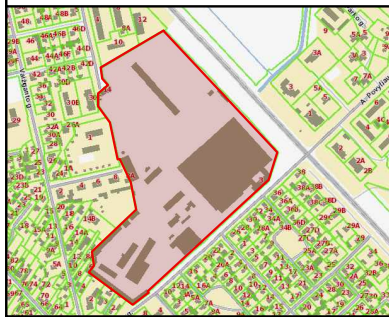

PASTABOS:

- Matmenys sklypo plane pateikti metrais;
- $\pm 0,000=125,60$;
- Pateiktos pastato ašų susikirtimo koordinatės;
- Topografinė nuotrauka atlikta:
 - Koordinatų sistema: LKS-94;
 - Aukščių sistema: LAS07;
- Automobilių stovėjimo vietos sklype projektuojamos pagal STR 2.06.04:2014 „Gatvės ir vietinės reikšmės keliai. Bendrieji reikalavimai“. Automobilių stovėjimo vietų poreikis sklype apskaičiuojamas įvertinus esamo pastato (Nr.02) ir naujai projektuojamo pastato (Nr.01) rodiklius.
- Želdynai sklype projektuojami pagal LR Aplinkos ministro įsakymą Nr. D1-694 „DĖL ATSKIRŪJŲ REKREACINĖS PASKIRTIES ŽELDYNŲ PLOTŲ NORMŲ IR PRIKLAUSOMŪJŲ ŽELDYNŲ NORMŲ (PLOTŲ) NUSTATYMO TVARKOS APRAŠO“. Pramonės ir sandėliavimo objektų teritorijoms mažiausias želdynams skiriamas plotas - 10%.
- Sklypo plano sprendiniai pateikiami tik sklypo daliai, kurią nuosavybės teise valdo "Pixolain", pagal žemės sklypo naudojimosi tvarkos brėžinį.

EKSPLIKACIJA

01	DIRBTUVĖS	PROJEKTUOJAMA
02	VIEŠBUTIS - KEIČIAMA Į DIRBTUVES, PAGAL GAUTĄ SLD	ESAMA

BENDRIEJI SKLYPO RODIKLIAI

RODIKLIO PAVADINIMAS	MATO VNT.	KIEKIS (PRIEŠ)	KIEKIS (PO)
SKLYPO PLOTAS	m ²	123524	
UŽSTATYMO TANKUMAS	%	29,1	29,2
UŽSTATYMO INTENSIVUMAS	%	27,4	27,5
BENDRAS SKLYPO UŽSTATYMAS	m ²	33 894,5	34 003,2
APŽELDINTAS SKLYPO PLOTAS	%	12,7	12,8

BENDRIEJI SKLYPO (STATYTOJO VALDOMOS DALIES) RODIKLIAI

RODIKLIO PAVADINIMAS	MATO VNT.	KIEKIS (PRIEŠ)	KIEKIS (PO)
SKLYPO PLOTAS	m ²	654	
UŽSTATYMO TANKUMAS	%	29,7	46,3
UŽSTATYMO INTENSIVUMAS	%	34,9	50,7
BENDRAS SKLYPO UŽSTATYMAS	m ²	194,0	302,7
APŽELDINTAS SKLYPO PLOTAS	%	-	13,0

DIRBTUVIŲ (01) RODIKLIAI

RODIKLIO PAVADINIMAS	MATO VNT.	KIEKIS
BENDRAS PASTATO PLOTAS	m ²	103,31
PAGRINDINIS PLOTAS	m ²	103,31
PAGALBINIS PLOTAS	m ²	-
PASTATO UŽIMAMAS PLOTAS	m ²	108,70
PASTATO TŪRIS	m ²	365
AUKŠTŲ SKAIČIUS	vnt.	1
PASTATO AUKŠTINGUMAS	m	4,36

SUTARTINIAI ŽYMĖJIMAI

	PROJEKTUOJAMAS PASTATAS
	SKLYPO RIBA
	NAUDOJIMOSI SKLYPU RIBOS
	SAVININKAS - AB "RADVILIŠKIO MAŠINŲ GAMYKLA"
	SAVININKAS - "PIXOLAIN"
	PASTATO NULINĖ ALTITUDĖ
	PATEKIMAS Į PASTATĄ
	PATEKIMAS Į SKLYPĄ
	AUTOMOBILIŲ STOVĖJIMO VIETOS
	ESAMA ASFALTO DANGA
	NAUJAI SODINAMA VEJA

	2020	VISUOMENĖS INFORMAVIMUI	
0	ĮŠLEIDIMO DATA	LAIDOS STATUSAS. KEITIMO PRIEŽASTIS (JEI TAIKOMA)	
LAIDA		UAB DARNI ARCHITEKTŪRA ĮMONĖS KODAS 304842582 MAIRONIO G. 53-1, RADVILIŠKIS TEL.: 860606710, 860532654	
KVAL. PATV. DOK. NR.		PROJEKTO PAVADINIMAS: GAMYBOS PASKIRTIES PASTATO - DIRBTUVIŲ, VYTAUTO G. 3, RADVILIŠKYJE, STATYBOS PROJEKTAS	
27828	PARAŠAS	PARAŠAS	STATINIO NUMERIS IR PAVADINIMAS: DIRBTUVĖS (01)
	ARCH.	VLADAS TENKUTIS	DOKUMENTO PAVADINIMAS: SKLYPO PLANAS. M 1:500
LT	STATYTOJAS:	Arūno Muliūno individuali įmonė "PIXOLAIN"	DOKUMENTO ŽYMO: 2009-00-PP.B-01
			LAPAS LAPŲ 1 1

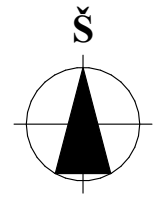

SUTARTINIAI ŽYMĖJIMAI:

- SKLYPO RIBOS
- PROJEKTUOJAMO STATINIO ZONA
- ESAMI ŽELDINIAI
- KAIMYNINIAI SKLYPAI

PASTABOS:

1. Želdynų plotas sklype sudaro ~ 15 800 kv.m. viso žemės sklypo ploto, t.y., ~ 12,8%. (žemės sklypo plotas - 123 524 kv.m.).
2. Želdynų plotas sklype atitinka reikalavimus, nustatytus LR Aplinkos ministro įsakyme Nr. D1-694 „DĖL ATSKIRŪJŲ REKREACINĖS PASKIRTIES ŽELDYNŲ PLOTŲ NORMŲ IR PRIKLAUSOMŪJŲ ŽELDYNŲ NORMŲ (PLOTŲ) NUSTATYMO TVARKOS APRAŠO“. Pramonės ir sandėliavimo objektų teritorijoms mažiausias želdynams skiriamas plotas - 10%.

0	2020-09	VISUOMENĖS INFORMAVIMUI					
LAIDA	IŠLEIDIMO DATA	LAIDOS STATUSAS. KEITIMO PRIEŽASTIS (JEI TAIKOMA)					
KVAL. PATV DOK. NR.	 Darni Architektūra			UAB DARNI ARCHITEKTŪRA ĮMONĖS KODAS 304842582 MAIRONIO G. 53-1, RADVILIŠKIS TEL.: 860606710, 860532654		PROJEKTO PAVADINIMAS: GAMYBOS PASKIRTIES PASTATO- DIRBTUVIŲ, VYTAUTO G. 3, RADVILIŠKYJE, STATYBOS PROJEKTAS	
	PAREIGOS	VARDAS, PAVARDĖ	PARAŠAS	STATINIO NUMERIS IR PAVADINIMAS: DIRBTUVĖS (01)			
27828	PV	VILMA ADOMAITIENĖ		DOKUMENTO PAVADINIMAS: ŽELDYNŲ SCHEMA. M 1:5000			LAIDA
	ARCH.	DEIMANTĖ SUDIKAITĖ					0
LT	STATYTOJAS: Arūno Muliūno individuali įmonė "PIXOLAIN"			DOKUMENTO ŽYMUO: 2009-00-PP.B-01.1	LAPAS	LAPŲ	
				1	7		

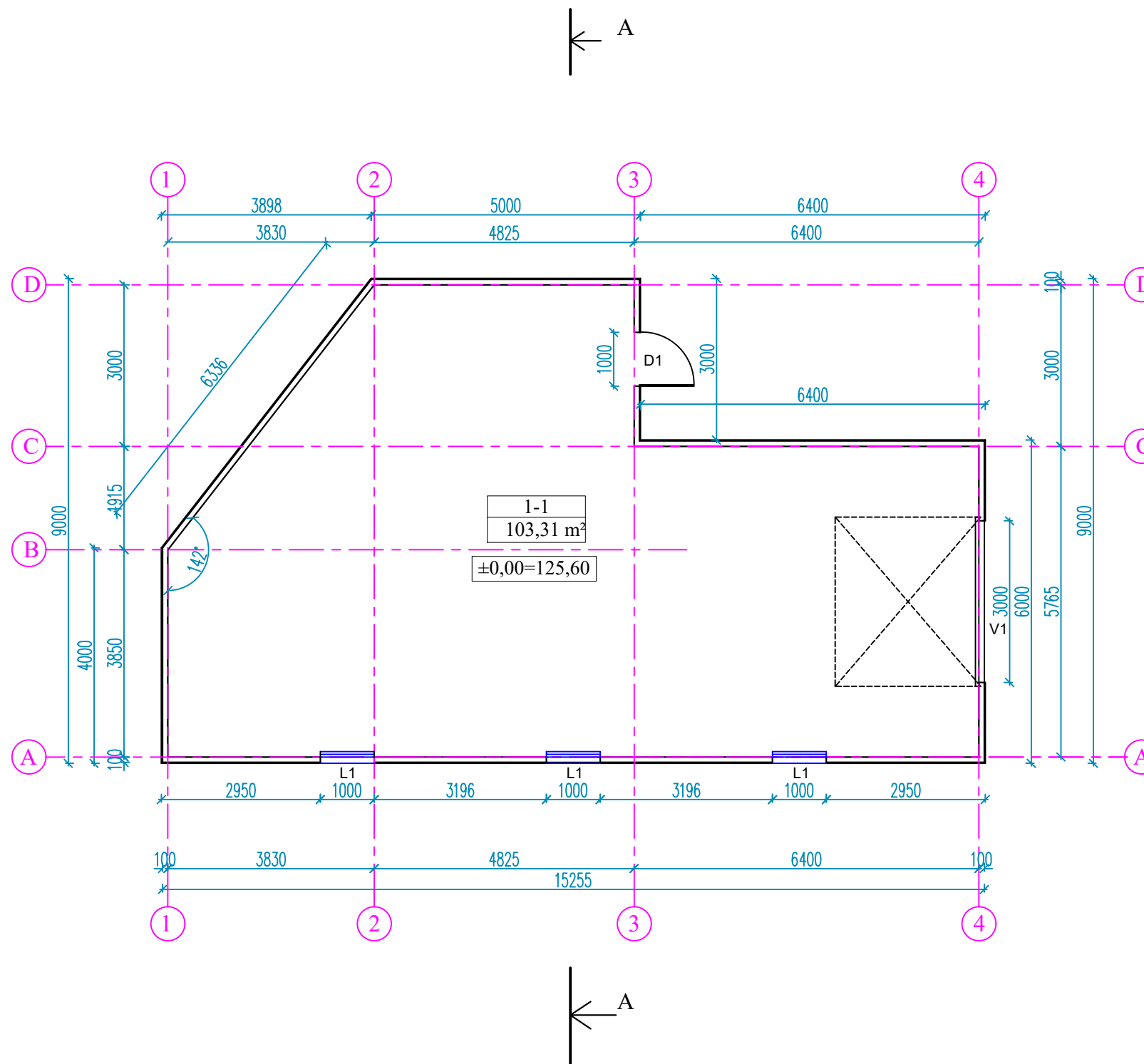

PATALPŲ EKSPLIKACIJA

Poz. Nr.	Pavadinimas	Plotas, m ²
1-1	DIRBTUVĖS	103,31
	Iš viso:	103,31

0	2020	VISUOMENĖS INFORMAVIMUI	
LAIDA	IŠLEIDIMO DATA	LAIDOS STATUSAS. KEITIMO PRIEŽASTIS (JEI TAIKOMA)	
KVAL. PATV. DOK. NR.		UAB DARNI ARCHITEKTŪRA ĮMONĖS KODAS 304842582 MAIRONIO G. 53-1, RADVILIŠKYJE TEL.: 860606710, 860532654	PROJEKTO PAVADINIMAS: GAMYBOS PASKIRTIES PASTATO - DIRBTUVIŲ, VYTAUTO G. 3, RADVILIŠKYJE, STATYBOS PROJEKTAS
	PARĖIGOS	VARDAS, PAVARDĖ	PARAŠAS
27828	PV	VILMA ADOMAITIENĖ	
BG000229	ARCH.	VLADAS TENKUTIS	
			STATINIO NUMERIS IR PAVADINIMAS: DIRBTUVĖS (01)
			DOKUMENTO PAVADINIMAS: AUKŠTO PLANAS. M1:100
			LAIDA 0
LT	STATYTOJAS: Arūno Muliūno individuali įmonė "PIXOLAIN"	DOKUMENTO ŽYMUO: 2009-01-PP.B-02	LAPAS 1
			LAPŲ 6

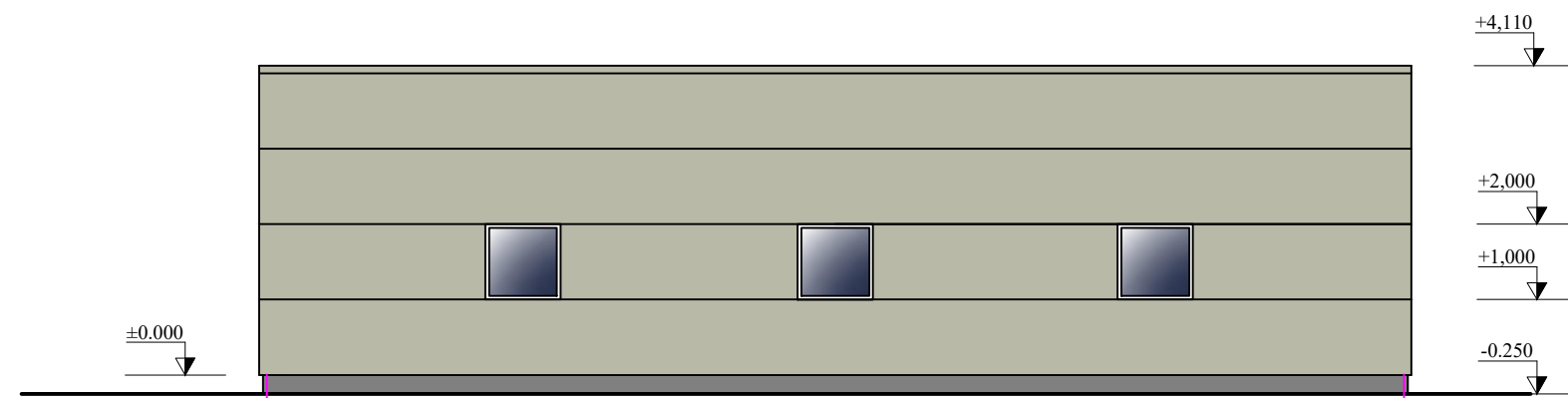

FASADAS 1-4. M1:100

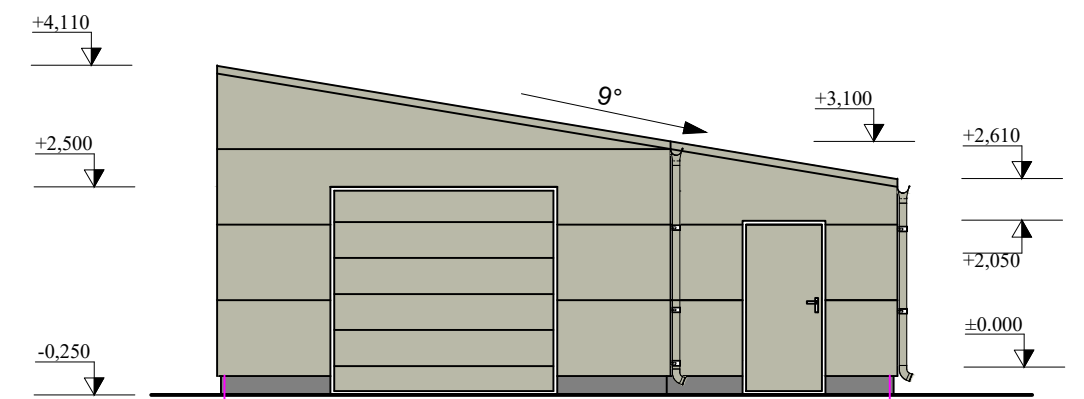

FASADAS A-D. M1:100

FASADO MEDŽIAGŲ SPECIFIKACIJA

	Daugiasluoksnės plokštės, plieno lakštų apdaila. Pilka (RAL 7032)
	Stiklas
	Daugiasluoksnės plokštės, valcuotų plieno lakštų danga. Pilka (RAL 7032)

0	2020	VISUOMENĖS INFORMAVIMUI			
LAIDA	IŠLEIDIMO DATA	LAIDOS STATUSAS. KEITIMO PRIEŽASTIS (JEI TAIKOMA)			
KVAL. PATV. DOK. NR.		UAB DARNI ARCHITEKTŪRA ĮMONĖS KODAS 304842582 MAIRONIO G. 53-1, RADVILIŠKIS TEL.: 860606710, 860532654		PROJEKTO PAVADINIMAS: GAMYBOS PASKIRTIES PASTATO - DIRBTUVIŲ, VYTAUTO G. 3, RADVILIŠKYJE, STATYBOS PROJEKTAS	
27828	PV	VILMA ADOMAITIENĖ	PARAŠAS	STATINIO NUMERIS IR PAVADINIMAS: DIRBTUVĖS (01)	
BG000229	ARCH.	VLADAS TENKUTIS		DOKUMENTO PAVADINIMAS: FASADAI 1-4 IR A-D. M1:100	
LT	STATYTOJAS: Arūno Muliūno individuali įmonė "PIXOLAIN"			DOKUMENTO ŽYMUO: 2009-01-PP.B-03	LAPAS 1
					LAPŲ 6

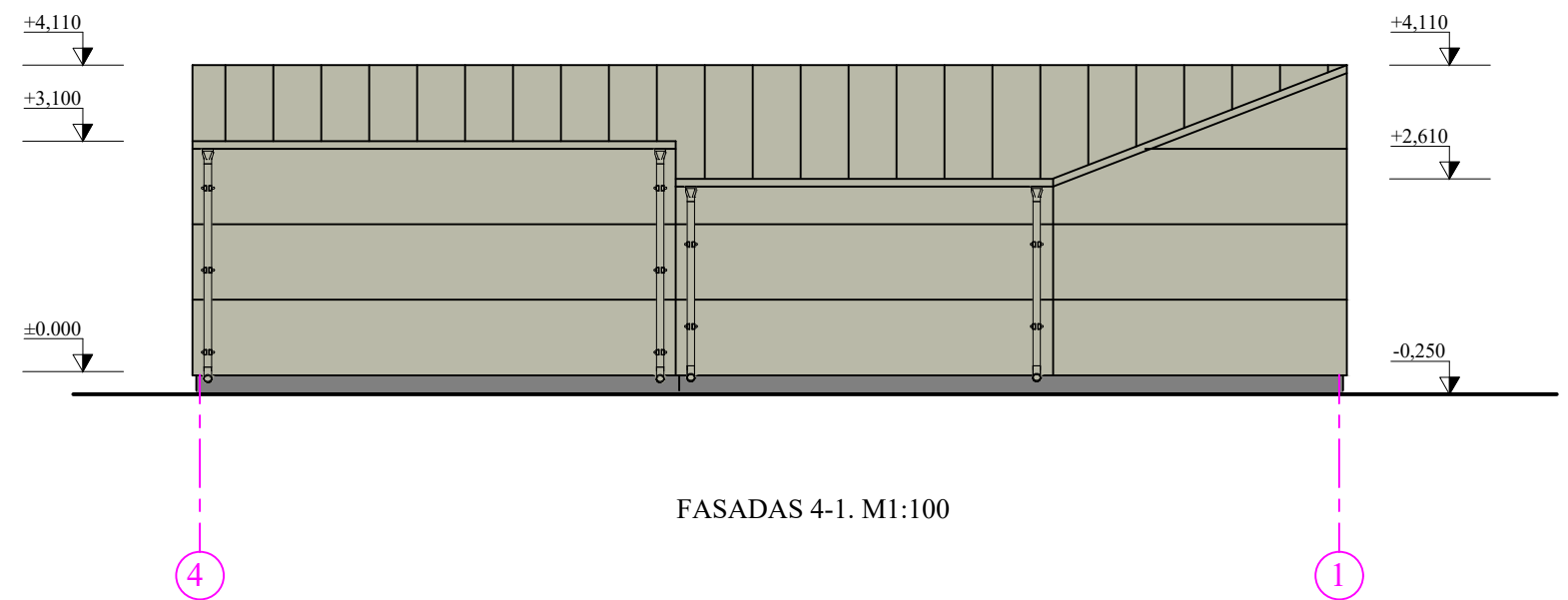
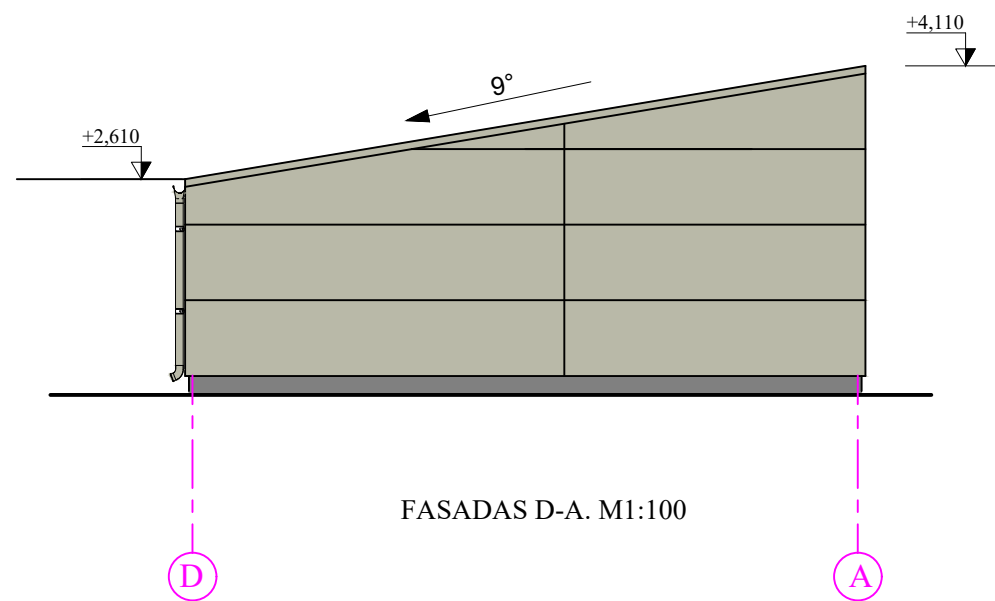

FASADO MEDŽIAGŲ SPECIFIKACIJA

	Daugiasluoksnės plokštės, plieno lakštų apdaila. Pilka (RAL 7032)
	Stiklas
	Daugiasluoksnės plokštės, valcuotų plieno lakštų danga. Pilka (RAL 7032)

0	2020	VISUOMENĖS INFORMAVIMUI			
LAIDA	IŠLEIDIMO DATA	LAIDOS STATUSAS. KEITIMO PRIEŽASTIS (JEI TAIKOMA)			
KVAL. PATV. DOK. NR.		UAB DARNI ARCHITEKTŪRA ĮMONĖS KODAS 304842582 MAIRONIO G. 53-1, RADVILIŠKIS TEL.: 860606710, 860532654		PROJEKTO PAVADINIMAS: GAMYBOS PASKIRTIES PASTATO - DIRBTUVIŲ, VYTAUTO G. 3, RADVILIŠKYJE, STATYBOS PROJEKTAS	
	PARĖIGOS	VARDAS, PAVARDĖ	PARAŠAS	STATINIO NUMERIS IR PAVADINIMAS: DIRBTUVĖS (01)	
27828	PV	VILMA ADOMAITIENĖ		DOKUMENTO PAVADINIMAS: FASADAI D-A IR 4-1. M1:100	
BG000229	ARCH.	VLADAS TENKUTIS			
LT	STATYTOJAS: Arūno Muliūno individuali įmonė "PIXOLAIN"			DOKUMENTO ŽYMUO: 2009-01-PP.B-04	LAPAS 1
				LAPŲ 6	

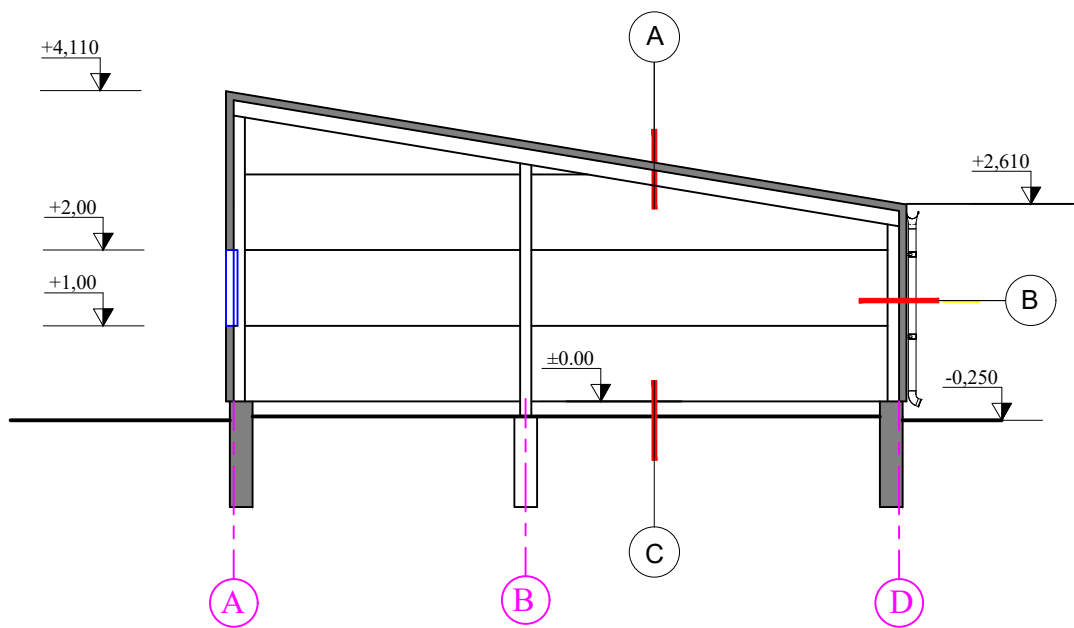

PJŪVIS A-A. M1:100

A	- SANDWICH PIR IZOROOF, d-100mm - Grebėstai 50x50, kas 400mm - Gegnės 50x250, kas 600mm
B	- SANDWICH PIR IZOWALL, d-100mm - Medinė kolona
C	- Grindų danga - Armuotas betonas C30/37, d-180mm - Skiriamoji plėvelė - Polistireninis putplastis EPS 200, d-100mm - Sutankintas žvyras/smėlis, d-150mm - Sutankintas esamas gruntas

0	2020	VISUOMENĖS INFORMAVIMUI			
LAIDA	IŠLEIDIMO DATA	LAIDOS STATUSAS. KEITIMO PRIEŽASTIS (JEI TAIKOMA)			
KVAL. PATV DOK. NR.		UAB DARNI ARCHITEKTŪRA ĮMONĖS KODAS 304842582 MAIRONIO G. 53-1, RADVILIŠKIS TEL.: 860606710, 860532654	PROJEKTO PAVADINIMAS:	GAMYBOS PASKIRTIES PASTATO - DIRBTUVIŲ, VYTAUTO G. 3, RADVILIŠKYJE, STATYBOS PROJEKTAS	
	PARĖIGOS	VARDAS, PAVARDĖ	PARAŠAS	STATINIO NUMERIS IR PAVADINIMAS: DIRBTUVĖS (01)	
27828	PV	VILMA ADOMAITIENĖ		DOKUMENTO PAVADINIMAS: PJŪVIS A-A. M1:100	
BG000229	ARCH.	VLADAS TENKUTIS			LAIDA 0
LT	STATYTOJAS:	Arūno Muliūno individuali įmonė "PIXOLAIN"		DOKUMENTO ŽYMUO: 2009-01-PP.B-05	
				LAPAS 1	LAPŲ 6



Projektuojamas gamybos paskirties pastatas (dirbtuvės)

0	2020	VISUOMENĖS INFORMAVIMUI		
LAIDA	IŠLEIDIMO DATA	LAIDOS STATUSAS. KEITIMO PRIEŽASTIS (JEI TAIKOMA)		
KVAL. PATV DOK. NR.		UAB DARNI ARCHITEKTŪRA ĮMONĖS KODAS 304842582 MAIRONIO G. 53-1, RADVILIŠKIS TEL.: 860606710, 860532654		PROJEKTO PAVADINIMAS:
		GAMYBOS PASKIRTIES PASTATO - DIRBTUVIŲ, VYTAUTO G. 3, RADVILIŠKYJE, STATYBOS PROJEKTAS		
	PAREIGOS	VARDAS, PAVARDĖ	PARAŠAS	STATINIO NUMERIS IR PAVADINIMAS:
27828	PV	VILMA ADOMAITIENĖ		DIRBTUVĖS (01)
BG000229	ARCH.	VLADAS TENKUTIS		DOKUMENTO PAVADINIMAS:
				VIZUALIZACIJA
LT	STATYTOJAS: Arūno Muliūno individuali įmonė "PIXOLAIN"			DOKUMENTO ŽYMUO:
				2009-01-PP.B-06
				LAPAS LAPŲ
				0 1 6

STATINIŲ IŠSIDĖSTYMO SCHEMA

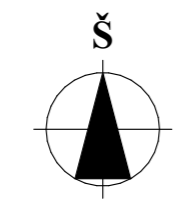
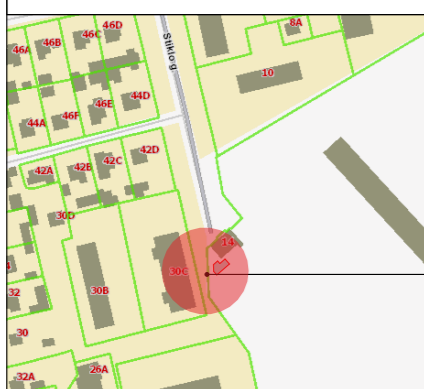

Vertinama insoliacijos zona
(esamo gyv.pastato ir projektuojamo statinio atžvilgiu)

SUTARTINIAI ŽYMĖJIMAI:

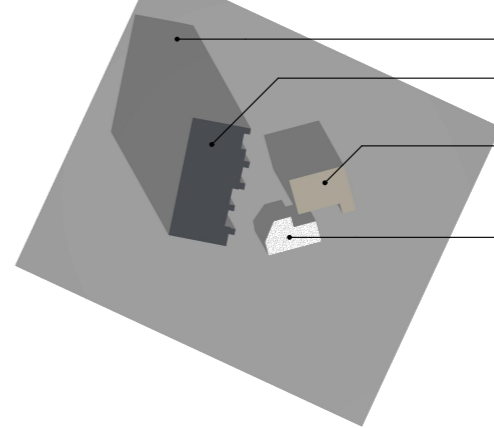

- Šešėlis nuo pastatų
- Esamas gyvenamasis (trijų ir daugiau butų) pastatas
- Esamas pastatas (keičiama į dirbtuves pagal gautą SLD)
- Projektuojamas gamybos paskirties pastatas (dirbtuvės)

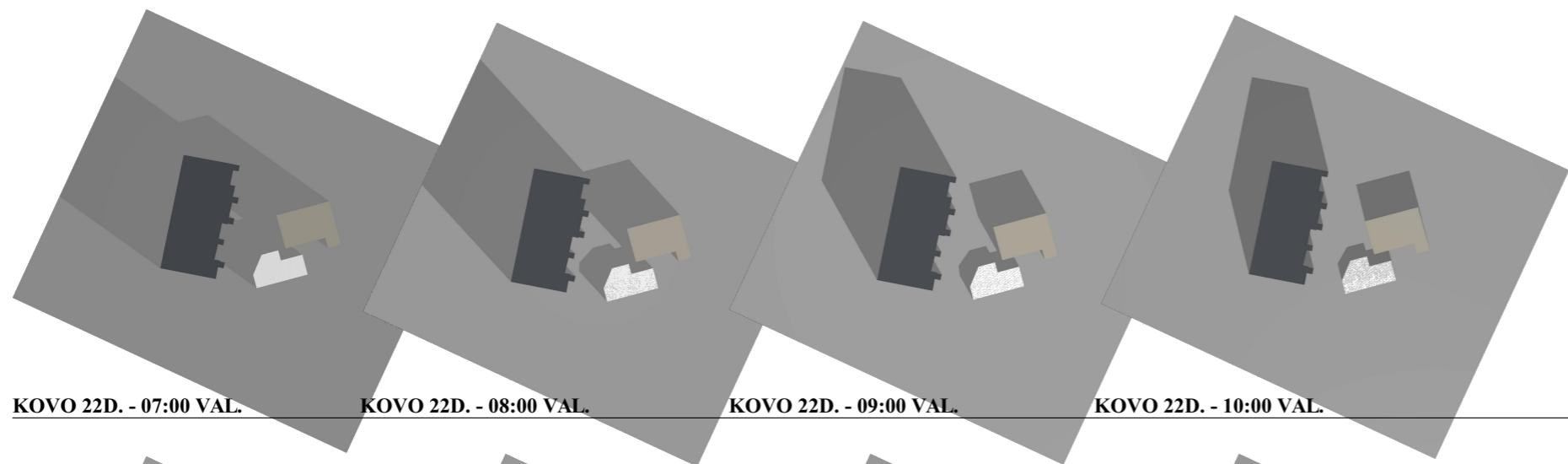

KOVO 22D. - 07:00 VAL. KOVO 22D. - 08:00 VAL. KOVO 22D. - 09:00 VAL. KOVO 22D. - 10:00 VAL.

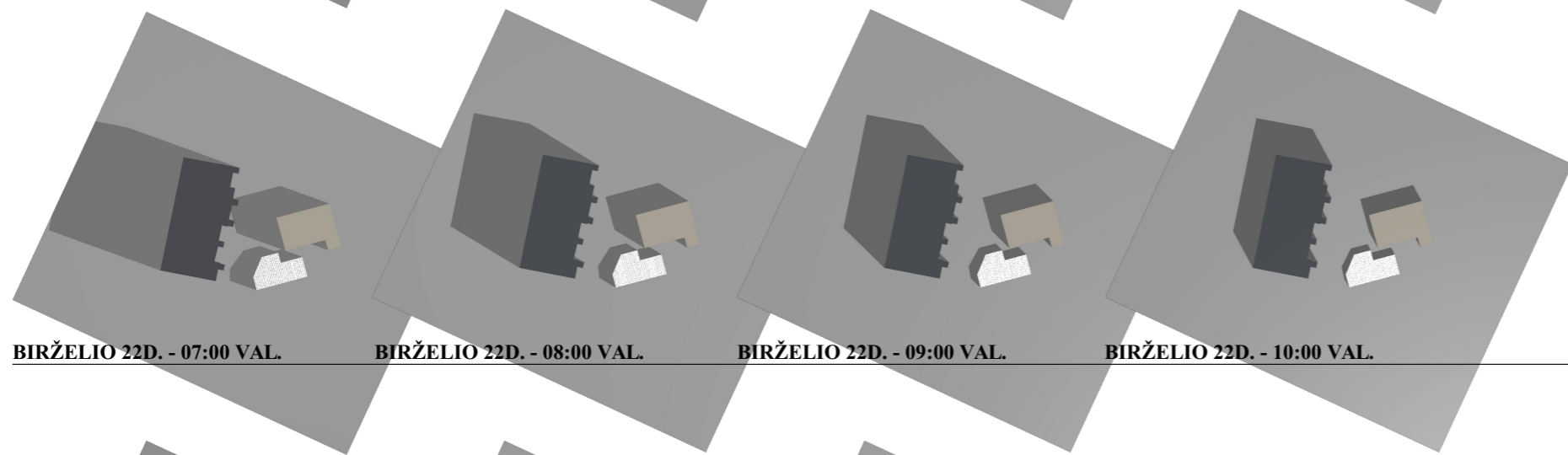

BIRŽELIO 22D. - 07:00 VAL. BIRŽELIO 22D. - 08:00 VAL. BIRŽELIO 22D. - 09:00 VAL. BIRŽELIO 22D. - 10:00 VAL.

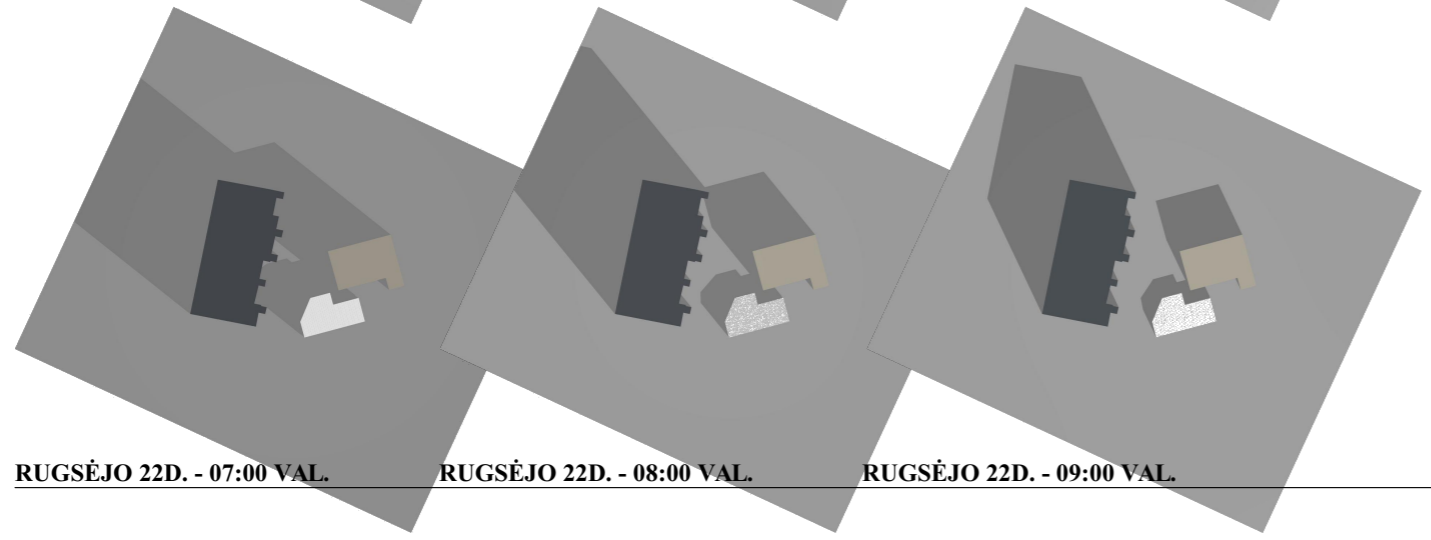

RUGSĖJO 22D. - 07:00 VAL. RUGSĖJO 22D. - 08:00 VAL. RUGSĖJO 22D. - 09:00 VAL.

Remiantis STR 2.02.01:2004 "Gyvenamieji pastatai" kiekviename 1-3 kambarių bute turi būti bent vienas, o 4 ir daugiau kambarių butuose - 2 gyvenamieji kambariai, kuriuose tarp kovo 22d. ir rugsėjo 22d. galimos insoliacijos (nepertraukiamos; bendros) laikas ne trumpesnis kaip 2,5 valandos. Urbanizuotose teritorijose, atsižvelgiant į esamą statinių išdėstymą, bendros insoliacijos laikas gali būti sumažintas iki 2 valandų.

Pateikiamas insoliacijos vertinimas kovo, birželio, rugsėjo mėnesiais, nuo 07:00 iki 10:00 val., nes atsižvelgiant į esamą statinių išdėstymą pasaulio šalių atžvilgiu, šešėlis nuo projektuojamo statinio ant kaimyninio gyvenamojo pastato kris tik rytinėje dienos dalyje.

IŠVADOS:

Projektuojamas gamybos paskirties pastatas neigiamo poveikio greta esančiam gyvenamosios paskirties statiniui įtakos neturės. Šešėlis nuo projektuojamo pastato ant greta esančio statinio galimai kris tik anksti ryte, tekant saulei (~06:00 - 07:00 val.). Greta esančio statinio gyvenamosios patalpos gaus pakankamai natūralios šviesos, aplinkinis užstatymas tam įtakos neturės.

0	2020	VISUOMENĖS INFORMAVIMUI		
LAIDA	IŠLEIDIMO DATA	LAIDOS STATUSAS. KEITIMO PRIEŽASTIS (JEI TAIKOMA)		
KVAL. PATV. DOK. NR.		UAB DARNI ARCHITEKTŪRA ĮMONĖS KODAS 304842582 MAIRONIO G. 53-1, RADVILIŠKIS TEL.: 860606710, 860532654	PROJEKTO PAVADINIMAS:	GAMYBOS PASKIRTIES PASTATO- DIRBTUVIŲ, VYTAUTO G. 3, RADVILIŠKYJE, STATYBOS PROJEKTAS
27828	PAREIGOS	VARDA, PAVARDĖ	PARAŠAS	STATINIO NUMERIS IR PAVADINIMAS: DIRBTUVĖS (01)
	ARCH.	DEIMANTĖ SUDIKAITĖ		DOKUMENTO PAVADINIMAS: INSOLIACIJOS SCHEMAS
LT	STATYTOJAS:	Arūno Muliūno individuali įmonė "PIXOLAIN"		DOKUMENTO ŽYMUO: 2009-01-PP.B-07
		LAPAS	LAPŲ	
		1	7	