

STATYTOJO (UŽSAKOVO) PAVADINIMAS	Šilalės rajono savivaldybė
STATINIO PROJEKTO PAVADINIMAS	Mokyklos pastato paskirties keitimas į gyvenamąją (įvairių socialinių grupių asmenims) paskirtį, Dionizo Poškos g.1, Bijotų k., Šilalės r.sav., rekonstravimo projektas
STATINIO NUMERIS IR PAVADINIMAS	01 – Senelių globos namai
STATINIO PROJEKTO ETAPAS	Projektiniai pasiūlymai
STATINIO STATYBOS RŪŠIS	Statinio rekonstravimas
STATINIO KATEGORIJA	Neypatingasis statinys
BYLOS (SEGTUVO) LAIDOS ŽYMUO	0
TOMAS	I
BYLA	SS2038-01-PP

DIREKTORĖ	IEVA ČIRŪNAITĖ
A.V.	parašas
STATINIO PROJEKTO VADOVAS	RASA KUČINSKIENĖ AT. NR. A2209
	parašas
STATINIO PROJEKTO DALIES VADOVAS	RASA KUČINSKIENĖ AT. NR. A2209
	parašas

2020, VILNIUS

PROJEKTINIŲ PASIŪLYMŲ BYLOS (SEGTUVO) DOKUMENTŲ SUDĖTIES ŽINIARAŠTIS

Dokumento žymuo	Lapų sk.	Laida	Dokumento pavadinimas	Pastabos	Lapo Nr.
SS2038-01-PP-T	1	0	Antraštinis lapas		1
SS2038-01-PP-BSŽ	1	0	Bylos sudėties žiniaraštis		2
SS2038-01-PP-AR	6	0	Aiškinamasis raštas		3-8
SS2038-01-PP-B	14	0	Brėžiniai		9-22
SS2038-01-PP-V	1	0	Vizualizacija		23

0	2020-11	Statybos leidimui, konkursui ir statybai			
Laida	Išleidimo data	Laidos statusas, keitimo priežastis (jei taikoma)			
Kval. Patv. Dok. Nr.		UAB „Synergy Solutions“ Daugėlišio g. 32, LT-09300 Vilnius, Tel. +370 699 19 282		Statinio projekto pavadinimas Mokyklos pastato paskirties keitimas į gyvenamąją (įvairių socialinių grupių asmenims) paskirtį, Dionizo Poškos g.1, Bijotų k., Šilalės r.sav., rekonstravimo projektas	
	Pareigos	Vardas, Pavardė	Parašas	Statinio numeris ir pavadinimas	
A2209	SPV	Rasa Kučinskienė		01 – Senelių globos namai	
A2209	SPDV A	Rasa Kučinskienė		Dokumento pavadinimas	
				Bylos sudėties žiniaraštis	Laida
					0
LT	Statytojas Šilalės rajono savivaldybė			Dokumento žymuo SS2038-01-PP- BSŽ	Lapas
					Lapų
				1	1

**PROJEKTINIŲ PASIŪLYMŲ
AIŠKINAMASIS RAŠTAS**

1. PAGRINDINIAI TECHNINIAI RODIKLIAI

Pavadinimas	Mato vienetas	Kiekis (prieš projektą)	Kiekis (p0 projektą)
I. SKLYPAS			
1. sklypo plotas	m ²	23253	23253
2. sklypo užstatymo intensyvumas	%	7	7
3. sklypo užstatymo tankumas	%	4	5
II. PASTATAI			
Gyvenamieji pastatai (įvairių socialinių grupių asmenims) Senelių globos namai			
1. Pastato paskirties rodikliai (gamybos, kitos planuojamos ūkinės veiklos, paslaugų apimtis, butų, vietų, lovų, aptarnaujamų žmonių skaičius, kiti rodikliai)	vnt.	16	lovų skaičius
2. Pastato bendras plotas*	m ²	1608,89	1588,55
3. Pastato naudingas plotas *	m ²	-	1588,55
4. Gyvenamas plotas *	m ²	1278,74	594,39
4. Pastato tūris*	m ³	6432	~6562
5. Aukštų skaičius*	vnt	2	2
6. Pastato aukštis. *	m	~10.87	~10.87
7. Energinio naudingumo klasė [5.41]			C
8. Pastato (patalpų) akustinio komforto sąlygų klasė. [5.38]; [5.43]		-	C
9. Pastato atsparumo ugniai laipsnis		II	II

0	2020-11	Statybos leidimui, konkursui ir statybai		
Laida	Išleidimo data	Laidos statusas, keitimo priežastis (jei taikoma)		
Kval. Patv. Dok. Nr.		UAB „Synergy Solutions“ Daugėlišio g. 32, LT-09300 Vilnius, Tel. +370 699 19 282	Statinio projekto pavadinimas Mokyklos paskirties pastato keitimas į gyvenamąją (įvairių socialinių grupių asmenims) paskirtį, Dionizo Poškos g.1, Bijotų k., Šilalės r.sav., rekonstravimo projektas	
	Pareigos	Vardas, Pavardė	Parašas	Statinio numeris ir pavadinimas
A2209	SPV	Rasa Kučinskienė		01 – Senelių globos namai
A2209	SPDV A	Rasa Kučinskienė		
				Dokumento pavadinimas
				Bylos sudėties žiniaraštis
				Laida
				0
LT	Statytojas	Šilalės rajono savivaldybė		Dokumento žymuo
				SS2038-01-PP-AR
				Lapas
				Lapų
				1
				6

** Žvaigždute pažymėti rodikliai apskaičiuojami vadovaujantis Nekilnojamojo turto kadastrinių matavimų ir kadastro duomenų surinkimo taisyklėmis, kurias tvirtina Lietuvos Respublikos žemės ūkio ministras. Baigus statybą ir atlikus kadastrinius matavimus šie rodikliai gali turėti neesminių nukrypimų.*

2. BENDRIEJI DUOMENYS

Objektas - Senelių globos namai;

Adresas - Dionizo Poškos g.1, Bijotų k., Šilalės r.sav., kad Nr. 8704/0004:100;

Statytojas - Šilalės rajono savivaldybė;

Statybos rūšis - Statinio rekonstravimas;

Statinio paskirtis esama - Mokykla (mokslo paskirties pastatas 7.11);

Statinio paskirties po projekto - Gyvenamosios paskirtes (įvairių socialinių grupių asmenims) (6.4.);

Statinio kategorija - Neypatingas;

Projektuotojas - UAB „Syner Solutions“, direktorė Ieva Čirūnaitė, Daugėlišio g. 32, Vilnius, [e.l.p. info@ss-ex.com](mailto:info@ss-ex.com), PV Rasa Kučinskienė, atest. Nr. A2209

Projektiniai pasiūlymai rengiami – išreikšti numatomo projektuoti visuomenei svarbaus statinio STR 1.04.04:2017 („Statinio projektavimas, projekto ekspertizė“) IV skyriuje p.7.2 nurodytu atveju numatomo projektuoti statinio architektūros ir kitų pagrindinių sprendinių idėją. Projektinių pasiūlymų sudėtis nustatyta statytojo atsižvelgiant į reglamento 13 priedo nuostatas. Projektinių pasiūlymų paskirtis – išreikšti Statytojo sumanyto projektuoti statinių architektūros ir kitų pagrindinių sprendinių idėją, specialiesiems architektūros reikalavimams nustatyti.

3. PROJEKTO RENGIMO PAGRINDAS

1. Projektinių pasiūlymų užduotis;
2. Žemės sklypo ir statinio nuosavybės dokumentai;
3. Žemės sklypo planas;
4. Topografinė nuotrauka;

4. SKLYPO PLANO SPRENDINIAI

Esama situacija. Sklypas netaisyklingo daugiakampio formos. Sklypo teritorijos reljefas nuo D.Poškos gatvės aukštėjantis. Statybos zonos aukščių skirtumas ties esamu pastatu - nežymus. Sklypo vakarinė dalis ribojasi su Dionizo Poškos gatve. Pietinė, rytinė ir šiaurinė dalys ribojasi su esamais kaimyniniais sklypais. Sklype yra mokyklos pastatas (unik.Nr. 8797-9003-5010), vakarinėje sklypo dalyje – krepšinio aikštelė (unik.Nr. 4400-2112-5522) ir stadionas (unik.Nr. 4400-2115-0303). Nuo mokyklos link stadiono - bėgimo takas (unik.Nr. 4400-2112-5533). Ties pastato šiaurės vakarų dalimi suformuota automobilių stovėjimo aikštelė (unik.Nr. 4400-2112-5555). Nuo Dionizo Poškos gatvės iki mokyklos suformuotas medžiais apželdintas takas. Įvažiavimas į sklypą yra iš Dionizo Poškos gatvės, pietryčių pusėje, per kaimyninį sklypą. Sklypas – apželdintas.

Dokumento žymuo	Lapas	Lapų	Laida
SS2038-01-PP-AR	2	6	0

Pagal Nekilnojamojo turto registro duomenų bazės išrašą Nr. 87/40305, sklypui taikomos specialiosios žemės naudojimo sąlygos:

- Vandenes tiekimo ir nuotekų, paviršinių nuotekų tvarkymo infrastruktūros apsaugos zonos;
- Gruntinių geodezinių ženklų apsaugos zonos;
- Elektros tinklų apsaugos zonos;
- Viešųjų ryšių tinklų ir elektroninių ryšių infrastruktūros apsaugos zonos.

Sklype yra visos reikalingos komunikacijos: vandentiekis, nuotekos, elektra, centrinis šildymas. Sklypo teritorijoje taršos šaltinių nenustatyta. Statybos vieta nėra konservacinės apsaugos prioriteto ar kompleksinėje saugomoje teritorijoje, kultūros paveldo objekto teritorijoje ar kultūros paveldo vietovėje, saugotinu kultūros paveldo ar gamtos objektų sklypo ribose nėra.

Sprendiniai. Remiantis projektavimo užduotimi, sutvarkomi takai prie pastato pritaikant juos žmonėms su negalia. Suprojektuoti pandusai ties pagrindiniais įėjimais į pastatą. Rekonstruojami esami laiptai. Esamas takas nuo Dionizo Poškos gatvės – perklojamas naujas danga – betoninėmis trinkelėmis. Suformuojamos zonos su suoliukais. Sutvarkomas įvažiavimas į sklypą, bei suprojektuojama didesnė automobilių parkavimo aikštelė ties įvažiavimu į sklypą ir šiaurės vakarų pusėje. Automobilių aikštei ir keliui numatoma asfaltbetonio danga.

Ties pietine pastato dalimi pristatomas garažas. Šioje pastato dalyje numatoma įrengti greitosios medicinos pagalbos punktą. Ties šiuo punktu suformuotos automobilių parkavimo vietos skirtos neįgaliesiems ir greitosios medicinos pagalbos punkto transportui.

Automobilių stovėjimo vietų poreikis nustatomas remiantis STR 2.06.04:2014 „Gatvės ir vietinės reikšmės keliai. Bendrieji reikalavimai“ 30lentelės reikalavimais.

-1.4.gyvenamos paskirties (įvairių socialinių grupių) pastatai, 0,8 vieta vienam kambariui. Suprojektuota 16 kambarių – reikalinga 13 automobilių vietų.

-4.administracinės paskirties patalpoms reikalinga 1vieta 25kv.m. pagrindinio ploto. Pastate administracinės paskirties plotas – 108,91kv.m. – reikalingos 4automobilių parkavimo vietos.

-10.1. ligoninės, klinikos – 1vieta 30kv.m. pagrindinio ploto. Pastate suprojektuotas greitosios medicinos pagalbos punktas – 34,93kv.m. – reikalinga 1 automobilio vieta,

Reikalinga 18 automobilių parkavimo vietų, 1 vieta pritaikyta ŽN.

Sklype suprojektuotos 24automobilių vietos (atsižvelgiant, kad kai kuriuose kambariuose yra iki 3 lovų bei numutant daugiau parkavimo vietų skirtų greitosios medicinos punktui). Dvi vietos pritaikytos ŽN.

Sklypas yra apželdintas ir yra apsodintas medžiais ir krūmais. Projektu numatoma kirsti 6 medžius. Siekiant sukurti veiklos lauke, suprojektuoti takeliai su suoliukais aplink pastatą ir kelios terasos. Viena iš terasų prie pagrindinio įėjimo. Terasa skirta polsiui ir žaidimams. Joje numatyti suoliukai ir stalai su šachmatų/šaškių lentomis. Taip pat šioje zonoje įrengiant vasara kilnojamas pavėsinės/lauko skėčius galima būtų atvežti asmenis gulinčius lovoje. Antroji terasa suformuota tarp medžių. Čia numatytos vietos lauko pavėsinėms įrengti ir kepsninėms. Šiaurės vakarinėje pusėje ties takais numatytos veitos ir pakeltoms daržų saloms. Želdinių plotas sklype ~84%.

Sklypo aukščių planas projektuojamas atsižvelgiant į esamą reljefą, gretimas teritorijas, taip pat paviršinio vandens nuvedimo butinybę nepažeidžiant trečiųjų asmenų interesų.

Dokumento žymuo	Lapas	Lapų	Laida
SS2038-01-PP-AR	3	6	0

5. GALIMA STATYBOS ĮTAKA APLINKAI, GYVENTOJAMS, GRETIMOMS TERITORIJOMS

Statybos aikštelė. Statinio rekonstravimo ir priestato (garažo) statybos metu statybos aikštelė aptveriamą. Statybinės medžiagos sandėliuojamos taip pat žemės sklypo ribose. Transportas važinės tik per savo ir bendro naudojimo teritoriją.

Atliekų tvarkymas. Atliekų tvarkymas statybos ir eksploatacijos metu turi būti atliekamas vadovaujantis galiojančiomis „Atliekų tvarkymo taisyklėmis“. Visais atvejais atliekos turi būti renkamos, saugomos ir rūšiuojamos taip, kad nekeltų pavojaus žmonių sveikatai ir aplinkai.

Statybinių atliekų tvarkymas. Statybinės atliekos turi būti tvarkomos LR atliekų tvarkymo įstatymo 31 straipsniu nustatyta tvarka. Statybinių atliekų išvežimą įforminantys dokumentai turi būti laikomi iki statinio pripažinimo tinkamu naudoti.

Statybos įtaka aplinkai. Statybos metu kaimyniniuose sklypuose esantiems pastatams neigiamos įtakos nebus. Nuo rekonstruojamo statinio iki kaimyniniame sklype esančio artimiausio pastato ~40.6m. Priėjimai ir privažiavimai nebus apriboti. Kaimyninių sklypų ir pastatų įvadiniai inžineriniai tinklai nebus paliesti. Naudojimo metu statinys neigiamos įtakos gretimoms teritorijoms neturės. Atsižvelgiama, kad nebūtų pažeisti trečiųjų asmenų interesai, jų gyvenimo ir veiklos sąlygos, nebloginamos gretimų sklypų naudojimo sąlygos, nebūtų ribojamos užstatymo galimybės, privažiavimo keliai, pėsčiųjų takai, neblogėtų gretimuose sklypuose esančių pastatų insoliacija. Nevaržoma galimybė naudotis inžineriniais tinklais. Įvertinama, kad nebūtų pažeistos trečiųjų asmenų gaisrinės saugos priemonės ir sistemos bei išsaugotos jų funkcinės savybės.

6. STATINIO ARCHITEKTŪRINIAI SPRENDINIAI

Architektūra. Remiantis projektavimo užduotimi, esamas mokyklos pastatas pritaikomas senelių globos namų veiklai. Taip pat dalyje pastato numatoma įrengti greitosios medicinos pagalbos punktą. Šio punkto transportui prie pastato projektuojamas garažas dviems automobiliams.



Pastato vizualizacija

Pagrindinis mokyklos pastato tūris nekeičiamas. Projektu numatoma pastatą apšiltinti ir įrengti naują fasado apdailą – struktūrinį tinką, baltos spalvos RAL 9001 ir rudos spalvos RAL 8025. Esami langai – nekeičiami. Numatoma pakeisti pagrindinio pastato stogo dangą, nekeičiant konstrukcijų, esant poreikiui

Dokumento žymuo	Lapas	Lapų	Laida
SS2038-01-PP-AR	4	6	0

konstrukcijos sutvirtinamos. Nauja stogo danga – plieninė neblizgi danga, pilkos spalvos RR21 (RAL 7040). Numatoma nauja lietaus nuvedimo sistema, stogo apskardinimas– spalva RR21 (RAL 7040). Spalvos gali būti papildomai tikslinamos vietoje autorinės priežiūros metu. Pastato aukštingumas nekeičiamas, arba nežymiai, tiek kiek reikia naujos stogo dangos įrengimui.

Projektu numatoma sumažinti sporto salės aukštį nugriaunant dalį pastato. Taip siekiama, kad naujose patalpose būtų optimalus patalpų aukštis. Dalis esamų angų užmūrinamos, įrengiamos naujos angos (langai, durys). Pastato daliai, kurioje buvo sporto salė numatoma tinko apdaila (smulki samanėlė), baltos spalvos RAL 9001. Šiam korpuse numatoma nauja stogo danga – plieninė neblizgi danga, pilkos spalvos RR21 (RAL 7040). Numatoma nauja lietaus nuvedimo sistema, stogo apskardinimas – pilkos spalvos RR21 (RAL 7040). Stogo konstrukcijos parenkamos taip, kad laikytų numatomus įrengti saulės kolektorius.

Vidinis išplanavimas. Atliekamas visų vidaus patalpų remontas. Didžioji dalis esamų pertvarų – griauinama. Laikančiosios sienos ir kolonų tinklas – nekeičiama.

Pastatas yra dviejų aukštų su rūsiu. Pastato pagrindinė dalis, kurioje buvo klasės, suprojektuotos senelių globos namų patalpos – kambariai, poilsio erdvės, prižiūrinčio personalo patalpos, gydytojų kabinetai. Pirmame aukšte suprojektuoti 4 kambariai: 3 dviviečiai su sanitariniu mazgu ir 1 trivietis su vienu bendru sanitariniu mazgu. Antrame aukšte 12 kambarių: trys dviviečiai kambariai su sanitariniu mazgu, vienas trivietis kambarys su sanitariniu mazgu, 5 dviviečiai kambariai, 2 vienviečiai ir 1 trivietis kambarys su bendro naudojimo san.mazgais. Viso pastate – 16 kambarių. Tarp pirmo ir antro aukšto įrengiamas liftas, kuris yra pritaikytas ir ŽN poreikiams ir palpinantis sumdomas lovas.

Pirmame aukšte, valgyklos ir virtuvės vieta – nekeičiama. Antrame aukšte buvę mokytojų poilsio kambariai bei kabinetai, pritaikomi senelių namų administracijai. Čia numatomas vadovo kabinetas, buhalterija ir poilsio/pasitarimų kambarys.

Vietoje sporto salės ir persirengimo patalpų, numatoma įrengti maldos salę, salę, gydytojo ir kineziterapiauto kabinetą, išlydėjimo patalpą bei inventoriaus patalpą. Techninės patalpos ir katilinės vieta – nekeičiama. Pietinėje sporto salės dalyje įrengiamas greitosios medicinos pagalbos punktas su pagalbinėmis patalpomis. Šioje zonoje numatomas vizitacinis kabinetas su laukiamuoju bei personalui skirtos patalpos.

Rūsio patalpos pilnai pritaikomos eksplotavimui. Šiose patalpose įrengiamos senelių globos namų personalui skirtos patalpos – persirengimo patalpos, WC, dušai, poilsio patalpa. Taip pat techninės patalpos. Patalpos pritaikytos ir ŽN prieinamumui.

Visos patalpos pritaikomos ŽN poreikiams.

Konstrukcijos. Pastate numatoma griauti esamas pertvaras pagal poreikį. Įrengiamos naujos pertvaros. Visose patalpose ardomos grindys, įrengiamos naujos. Įrengiamas liftas tarp pirmo ir antro aukšto. Keltuvas į rūsių patalpą iš lauko pusės.

Įvertinant esamą padėtį, keičiamos susidėvėjusios medinės stogo konstrukcijos, apšiltinama antro aukšto perdanga. Naujai įrengiama stogo danga sporto salės korpuse.

7. PLANUOJAMA VEIKLA PASTATE

Esamos mokyklos pastate numatoma įrengti senelių globos namus. Pastatas pilnai pritaikomas šios veiklos sričiai keliamiems reikalavimams. Visos patalpos pritaikomos ŽN poreikiams.

Suprojektuota 16 kambarių, kurie gali palpinti 32 žmones. Darbas planuojamas 2pamainomis. Planuojamas darbo vietų skaičius – apie 64 žmonių. Numatoma galimybė ir epizodiškiems spec.gydytojų vizitams pagal poreikį.

Dokumento žymuo	Lapas	Lapų	Laida
SS2038-01-PP-AR	5	6	0

Įrengiamas sklubios pagalbos medicinos punktas. Darbas planuojamas 2pamainomis. Darbuotojų skaičius – iki 6žmonių.

8. APLINKOS IR STATINIO PRITAIKYMAS ŽMONĖMS SU NEGALIA

Pastatas ir jo aplinka pilnai pritaikoma žmonėms su negalia.

9. INŽINERIAI TINKLAI

Mokyklos pastatas pilnai aprūpintas inžinerine infrastruktūra: miesto centralizuotas vandnetikis ir nuotekos, elektra, centrinis šildymas.

Pastate numatoma įrengti naują šildymo sistemą, pakeičiant dabar esamą kieto kuro. Įrengiamos šildomos grindys.

Numatoma įrengti rekuperacijos sistemą, oro kondicionierius pagal poreikį.

Keičiama visa pastato elektrotechnikos sistema.

Pastate įrengiama gaisrinė signalizacija.

Dokumento žymuo	Lapas	Lapų	Laida
SS2038-01-PP-AR	6	6	0

SITUACIJOS SCHEMA



BENDRIEJI SKLYPO RODIKLIAI		
SKLYPO ADRESAS	DIONIZO POŠKOS G.1, BIJOTŲ K., ŠILALĖS R.SAV.	
SKLYPO KADASTRINIS NR.	8704/0004:383	
SKLYPO PLOTAS	23253m ²	
	PRIEŠ PROJEKTĄ	PO PROJEKTĄ
UŽSTATYMO PLOTAS	938,00 m ²	1213,80 m ²
UŽSTATYMO INTENSYVUMAS	7 %	7 %
SKLYPO UŽSTATYMO TANKUMAS	4 %	5 %
APŽELDINTAS ŽEMĖS PLOTAS	-	19542m ² /84%
AUTOMOBILIŲ PARK. VIETŲ SK.	-	24
ŽN AUTOMOBILIŲ VIETŲ SKAICIUS	-	2

SKLYPUI TAIKOMOS SPEC.NAUDOJIMO SĄLYGOS

- VANDENTIEKIO TIEKIMO IR NUOTEKŲ, PAVIRŠINIŲ NUOTEKŲ INFRASTRUKTŪROS APSAUGOS ZONOS;
- GRUNTINIŲ GEODEZINIŲ ŽENKLŲ APSAUGOS ZONOS;
- ELEKTROS TINKLŲ APSAUGOS ZONOS
- VIEŠŲŲ RYŠIŲ TINKLŲ ELEKTRONINIŲ RYŠIŲ INFRASTRUKTŪROS APSAUGOS ZONOS;

PASTATAS - MOKYKLA (REKONSTRAVIMAS)		
UNIKALUS NUMERIS	8797-9003-5010	
BENDRASIS PLOTAS	1608,89m ²	1588,55m ²
NAUDINGAS PLOTAS	-	1588,55m ²
PAGRINDINIS PLOTAS	1278,74m ²	-
GYVENAMAS PLOTAS	-	594,39m ²
STATYBINIS TŪRIS (ANTŽEMINIS)	6432m ³	~6562m ³
AUKŠTŲ SKAICIUS	2	2
PASTATO AUKŠTIS	~10.87m	~10.87m
PASTATO ATSPARUMAS UGNIAI	II	II
ENERGINIO NAUDINGUMO KLASĖ	-	C

SUTARTINIAI ŽYMĖJIMAI		
	SKLYPO RIBA	
	REKONSTRUOJAMAS PASTATAS	
	PASTATAS PO REKONSTRAVIMO	
	PATEKIMAS Į SKLYPĄ	
	PATEKIMAS Į PASTATĄ	
	AUTOMOBILIO PARKAVIMO VIETA 5.1X2.5m	
	ŽN AUTOMOBILIO PARKAVIMO VIETA	
	DVIRAČIŲ STOVAI	
	TRANSPORTO JUDĖJIMO KRYPTYS	
	TRANSPORTO JUDĖJIMO KRYPTYS	
	PAGRINĖJAMA TERITORIJA	
	NUMATOMI ŽELDINIAI	
	KERTAMI MEDŽIAI	
	APSAUGOS ZONA	
	ŠIUKŠLIŲ KONTEINERIŲ VIETA	
	BETONINIŲ TRINKELIŲ DANGA	1550m ²
	ASFALTO DANGA	1017m ²
	NUOGRINDA	
	VEJA	
	SMULKI SKALDA	20m ²
	SILPNAREGIŲ VEDINIMO SISTEMA	
	PAKELTOS SALOS - DARŽAI	

- PASTABOS:**
1. Žemės ir statybos darbus pradėti tik gavus statybos leidimą;
 2. Statybos darbai už sklypo ribų nenumatomi.
 3. Statybos metu sugadintas kelio dangas statytojui būtina atstatyti savo lėšomis.
 4. Statybines medžiagas sandėliuoti sklype.
 5. Matmenys pateikti metrais.
 6. Pastato ±0.00 altitudė ir inžinerinių tinklų altitudės tikslinamos sklypo planavimo metu. ±0.00=149.32
 7. Dangas ir jų konstrukcijas rengti pagal KPT SDK 07 „Automobilių kelių standartizuotų dangų konstrukcijų projektavimo taisyklės“ nurodymus.
 8. Įrengiant pandusus vadovautis ISO 21542 „Pastatų statyba.Užstatytos aplinkos prieinamumas ir naudojimas“ nuostatomis.
 9. Automobilių vietų skaičius sklypo ribose ir atstumai įrengiami pagal STR 2.06.04:2014 „Gatvės ir vietinės reikšmės keliai. Bendrieji reikalavimai“.

AUTOMOBILIŲ STOVĖJIMO VIETŲ SKAICIUS

Minimalus automobilių stovėjimo vietų skaičius įvairios paskirties statiniams nustatomas vadovaujantis STR 2.06.04:2014 „Gatvės ir vietinės reikšmės keliai. Bendrieji reikalavimai“ 30 lentelės reikalavimais.

1.4.gyvenamosios paskirties (įvairioms socialinėms grupėms) pastatai, 0,8 vietos vienam butui ar kambariui atsižvelgiant į apgyvendinimo tipą;

4.administracinės paskirties patalpos, 1 vieta 25m² pagrindinio ploto

10.1.ligoninės, klinikos, 1 vieta 30 m² pagrindinio ploto;

Projektuojama 16kambarių (įvairioms socialinėms grupėms) - reikalinga 13 automobilių vietų;

Administracinės paskirties plotas 108,91m² - reikalingos 4 automobilių vietos;

Projektuojamas greitosios medicinos pagalbos punktas - pagrindinis plotas 34,93m² - reikalingas 1 automobilis;

Reikalinga 18 automobilių vietų, 1 vieta pritaikyta ŽN.

Sklype suprojektuota 24 automobilių vietos, 2 vietos pritaikytos ŽN.

OBJEKTO NUMERIS TOPD sistemoje:	Šilalės r. sav. Bijotų k. Dionizo Poškos g. 1		
COORDINACIJŲ SISTEMA: LKS-94	AUKŠČIŲ SISTEMA: LAS-07		
Kvalifikacijos pažymėjimo Nr.:IGKV-1533			
MB "GEOVENTA" GEODEZININKAS	VARDAS PAVARDĖ	PARAŠAS	DATA
	ARVYDAS BARTKUS		2020-09-28
MB "GEOVENTA" į.k. 303852901; adresas: Aušruvos g. 9, Didkiemio k., Šilalės r.; tel. Nr.: 8 678 65131; el. p. info@geoventa.lt			

0	2020-12-20	Statybos leidimui, konkursui ir statybai		
Laida	Išleidimo data	Laidos statusas, keitimo priežastis (jei taikoma)		
Kval. Patv. Dok. Nr.	UAB „Synergy Solutions“ Daugėškio g. 32, LT-09300 Vitnius, Tel. +370 699 19 282		Statinio projekto pavadinimas	
Parcigos	Vardas, Pavardė	Parašas	Statinio numeris ir pavadinimas	
A2209	PV	Rasa Kučinskienė	01-Senelių globos namai	
A2209	SADV	Rasa Kučinskienė	Dokumento pavadinimas	
			SKLYPO PLANAS	
			Mastelis	Laida
			1:500	0
			Lapas	Lapų
LT	Statytojas	ŠILALĖS RAJONO SAVIVALDYBĖ	Dokumento žymuo	SS2038-01-PP-SP-01

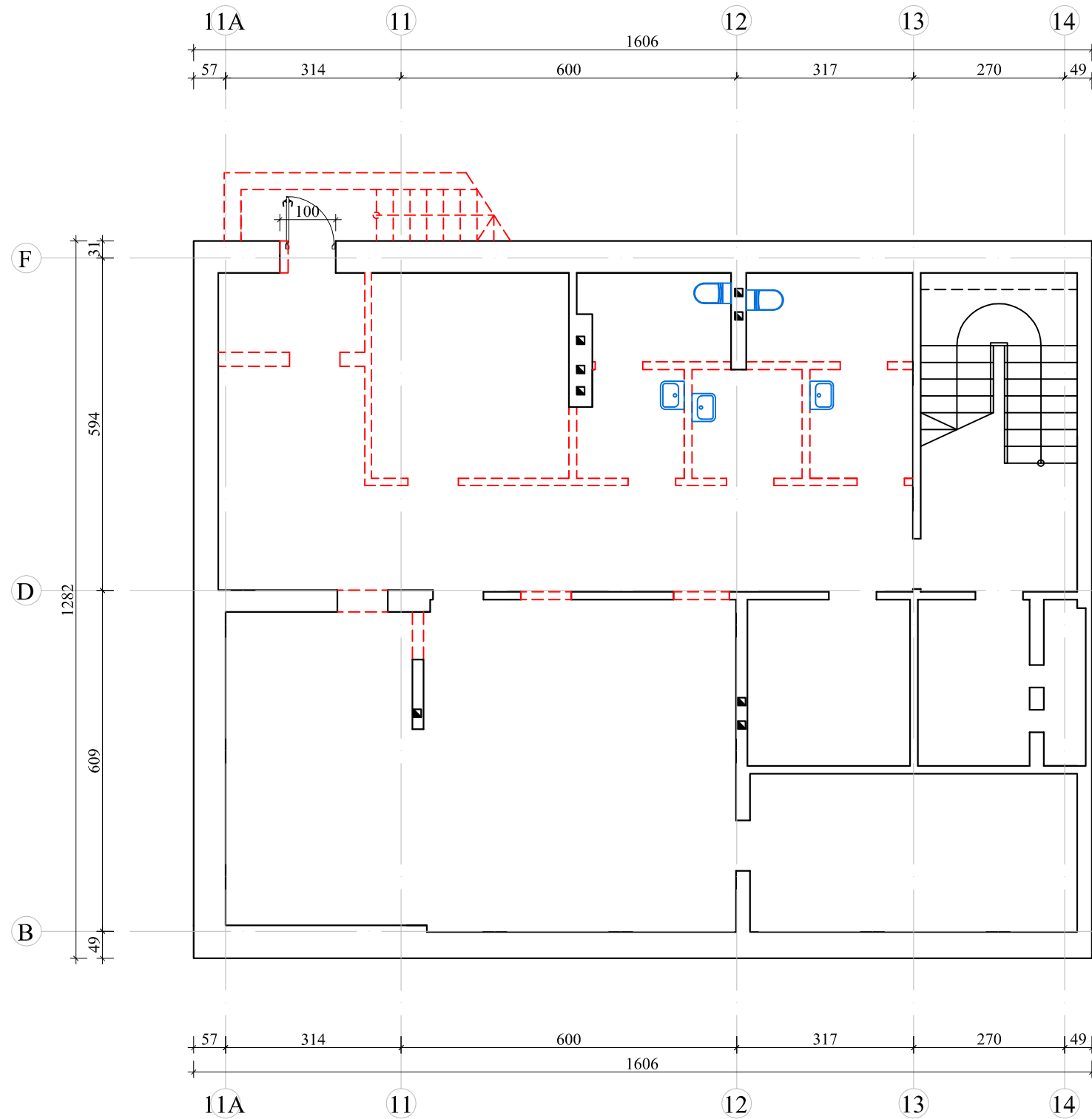

SUTARTINIAI ŽYMĖJIMAI

- ESAMOS SIENOS
- GRIAUNAMOS SIENOS

PASTABOS

1. VISUS MATMENIS, ATSTUMUS IR AUKŠČIUS BŪTINA TIKSLINTI VIETOJE.
2. MATMENYS PATEIKTI CENTIMETRAIS, AUKŠČIAI - METAIS.
3. PASTATUI ATLIEKAMAS REKONSTRAVIMAS, ESAMA PADĖTIS NE VISUR YRA AIŠKI. YRA GALIMYBĖ, KAD PROJEKTO SPRENDINIAI KOREGUOSIS PRADĖJUS DEMONTAVIMO/GRIOVIMO/STATYBOS DARBUS.
4. BRĖŽINIUS ŽIŪRĖTI KARTU SU KONSTRUKCIJŲ SPRENDINIAIS.
5. BRĖŽINIUOSE NURODYTOS MEDŽIAGOS GALI BŪTI TIKSLINAMOS AR KEIČIAMOS Į ANALOGIŠKŲ SAVYBIŲ MEDŽIAGAS DARBO PROJEKTO METU.

0	2020-11	Statybos leidimui, konkursui ir statybai				
Laida	Išleidimo data	Laidos statusas, keitimo priežastis (jei taikoma)				
Kval. Patv. Dok. Nr.	 UAB „Synergy Solutions“ Daugėlišio g. 32, LT-09300 Vilnius, Tel. +370 699 19 282		Statinio projekto pavadinimas MOKYKLOS PASTATO PASKIRTIES KEITIMAS Į GYVENAMĄJĄ (IVAIRIŲ SOCIALINIŲ GRUPIŲ ASMENIMS) PASKIRTĮ, DIONIZO POŠKOS G.1, BIJOTŲ K., ŠILALĖS R.SAV., REKONSTRAVIMO PROJEKTAS			
	Pareigos	Vardas, Pavardė	Parašas	Statinio numeris ir pavadinimas		
A2209	PV	Rasa Kučinskienė		01-Senelių globos namai		
A2209	SADV	Rasa Kučinskienė				
				Dokumento pavadinimas	Mastelis	Laida
				RŪSIO PLANAS GRIAUNAMŲ SIENŲ PLANAS	1:100	0
	Statytojas			Lapas	Lapų	
LT	ŠILALĖS RAJONO SAVIVALDYBĖS	SS2038-01-PP-1		1	13	

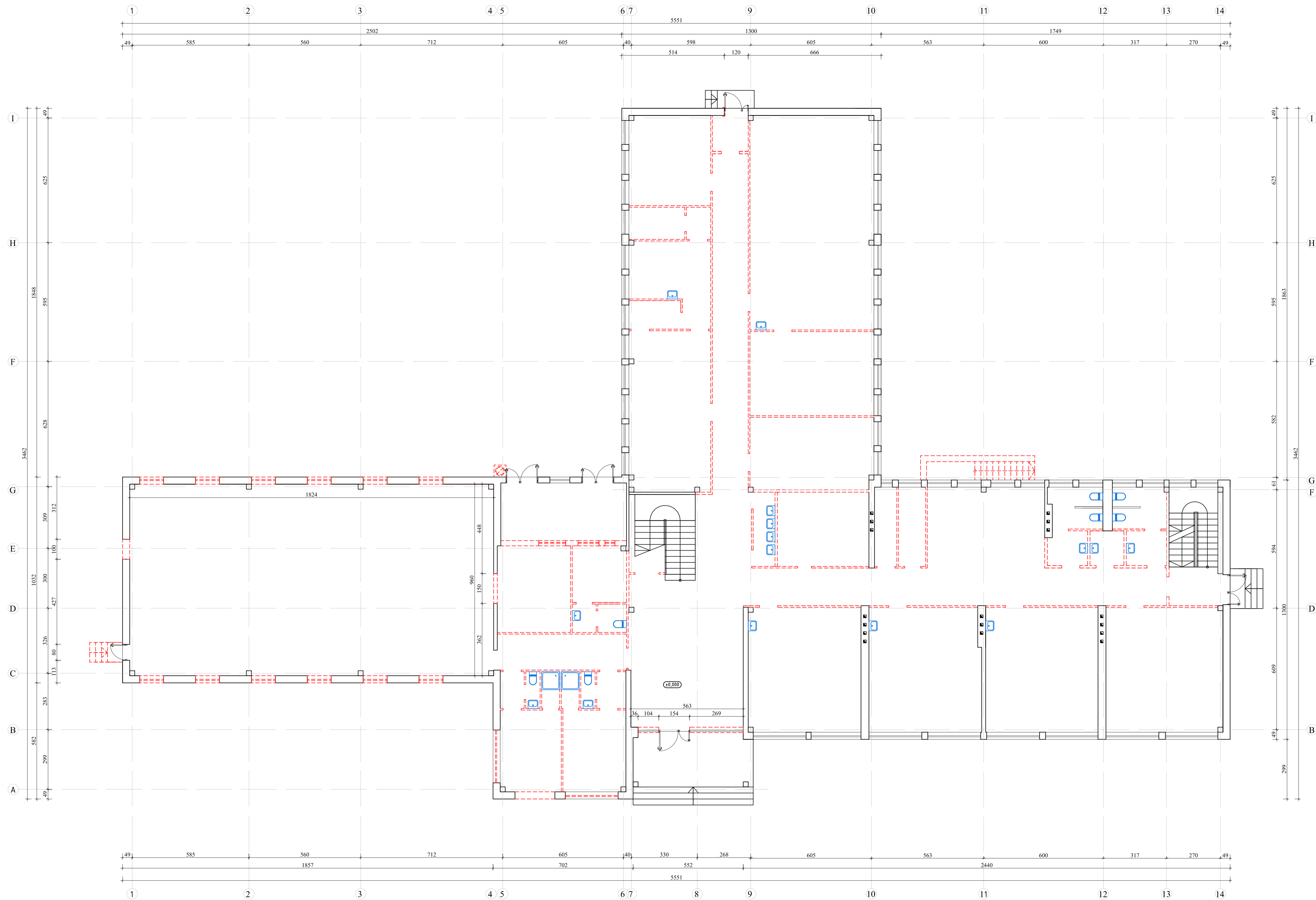

SUTARTINIAI ŽYMĖJIMAI

- ESAMOS SIENOS
- GRIAUNAMOS SIENOS

PASTABOS

1. VISUS MATMENIS, ATSTUMUS IR AUKŠČIUS BŪTINA TIKSLINTI VIETOJE.
2. MATMENYS PATEIKTI CENTIMETRAIS, AUKŠČIAI - METAIS.
3. PASTATUI ATLIEKAMAS REKONSTRAVIMAS, ESAMA PADĖTIS NE VISUR YRA AIŠKI YRA GALIMYBĖ, KAD PROJEKTO SPRENDINIAI KOREGUOSIS PRADĖJUS DEMONTAVIMO/GRIOVIMO/STATYBOS DARBUS.
4. BRĖŽINIUS ŽIŪRĖTI KARTU SU KONSTRUKCIJŲ SPRENDINIAIS.
5. BRĖŽINIUOSE NURODYTOS MEDŽIAGOS GALI BŪTI TIKSLINAMOS AR KEIČIAMOS Į ANALOGIŠKŲ SAVYBIŲ MEDŽIAGAS DARBO PROJEKTO METU.

0	2020-11	Statybos leidimai, konkursai ir statybai	
Laida	Išleidimo data	Laidos statusas, keitimo priežastis (jei taikoma)	
Kval. Par. Dok. Nr.	UAB „Synergy Solutions“ Daugatkių g. 32, LT-09300 Vilnius, Tel. +370 699 19 282		Statinio projekto pavadinimas
Pareigos	Vardas, Pavardė	Pareigos	Statinio numeris ir pavadinimas
A2209	PV	Rasa Kučinskienė	01-Senelių globos namai
A2209	SADV	Rasa Kučinskienė	
Dokumento pavadinimas			Mastelis
PIRMO AUKŠTO PLANAS GRIAUNAMŲ SIENŲ PLANAS			1:100
Lapai			Lapy
LT	Šilalės rajono savivaldybės	SS2038-01-PP- 2	2 13

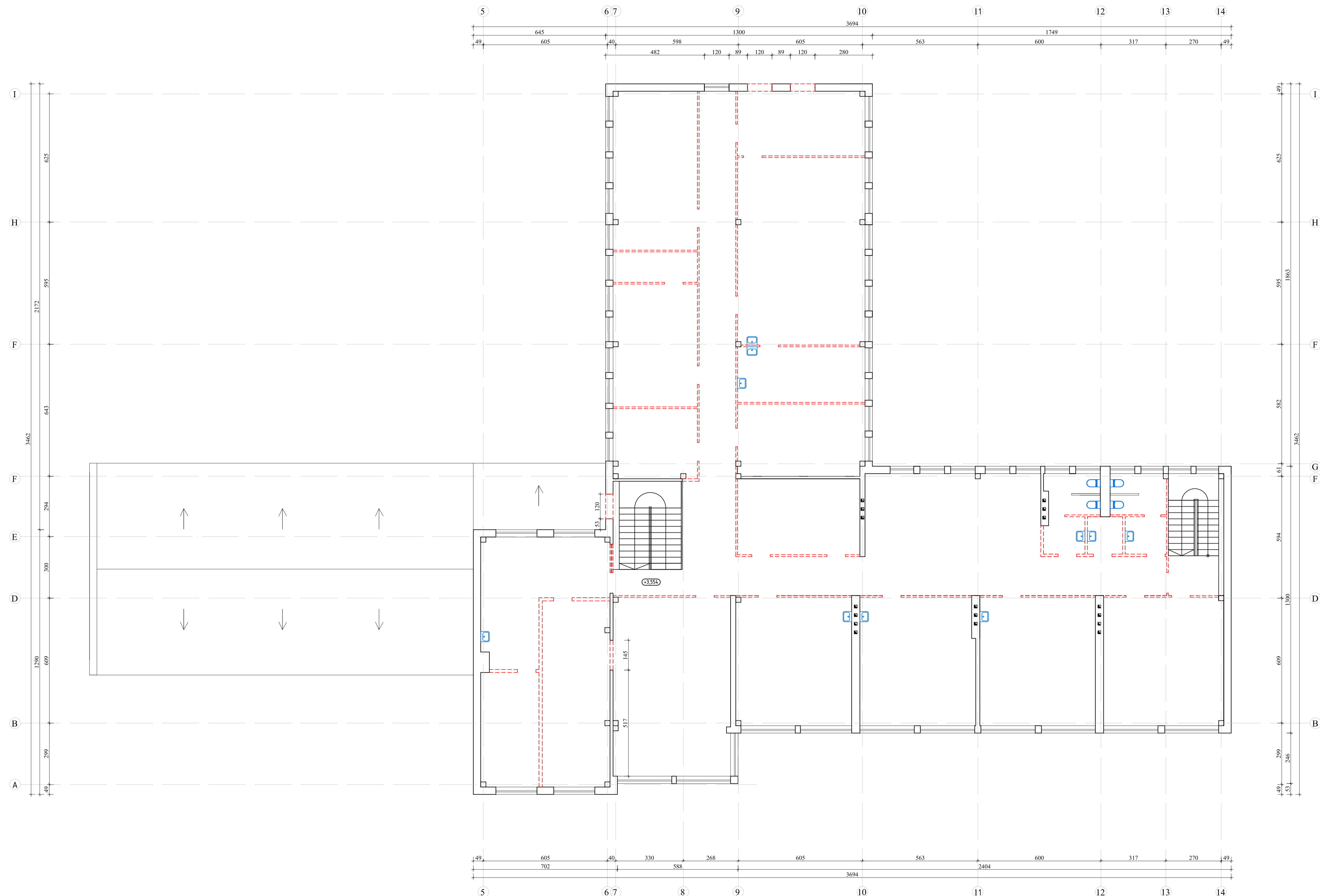

SUTARTINIAI ŽYMĖJIMAI

- ESAMOS SIENOS
- GRIAUNAMOS SIENOS

PASTABOS

1. VISUS MATMENIS, ATSTUMUS IR AUKŠČIUS BŪTINA TIKSLINTI VIETOJE.
2. MATMENYS PATEIKTI CENTIMETRAIS, AUKŠČIAI - METAIS.
3. PASTATUI ATLIEKAMAS REKONSTRAVIMAS, ESAMA PADĖTIS NE VISUR YRA AIŠKI. YRA GALIMYBĖ, KAD PROJEKTO SPRENDINIAI KOREGUOŠIS PRADĖJUS DEMONTAVIMO/GRIOVIMO/STATYBOS DARBUS.
4. BRĖŽINIUS ŽIŪRETI KARTU SU KONSTRUKCIJŲ SPRENDINIAIS.
5. BRĖŽINIUOSE NURODYTOS MEDŽIAGOS GALI BŪTI TIKSLINAMOS AR KEIČIAMOS Į ANALOGIŠKŲ SAVYBIŲ MEDŽIAGOS DARBO PROJEKTO METU.

0	2020-11	Statybos leidimai, konkursai ir statybai	
Laida	Išleidimo data	Laidos statusas, keitimo priežastis (jei taikoma)	
Kval. Par. Dok. Nr.	Statinio projekto pavadinimas		
	UAB „Synergy Solutions“ <small>Dugaitėlių g. 32, LT-090360 Vilnius, Tel. +370 699 19 282</small>		
	MOKYKLŲ PASTATO PASKIRTIES KEITIMAS Į GYVENAMĄJĄ (VAIRIŲ SOCIALINIŲ GRUPŲ ASMENIMS) PASKIRTĮ, DIONIZO POŠKOS G.1, BIROTŲ K. ŠILALĖS R.SAV., REKONSTRAVIMO PROJEKTAS		
Pareigos	Vardas, Pavardė	Parešas	Statinio numeris ir pavadinimas
A2209	PV	Rasa Kučinskienė	01-Senelių globos namai
A2209	SADV	Rasa Kučinskienė	
	Dokumento pavadinimas		Mastelis
	ANTRO AUKŠTO PLANAS GRIAUNAMŲ SIENŲ PLANAS		1:100
			0
Starytojas	Lapas		Lapy
LT	ŠILALĖS RAJONO SAVIVALDYBĖS	SS2038-01-PP- 3	3 13

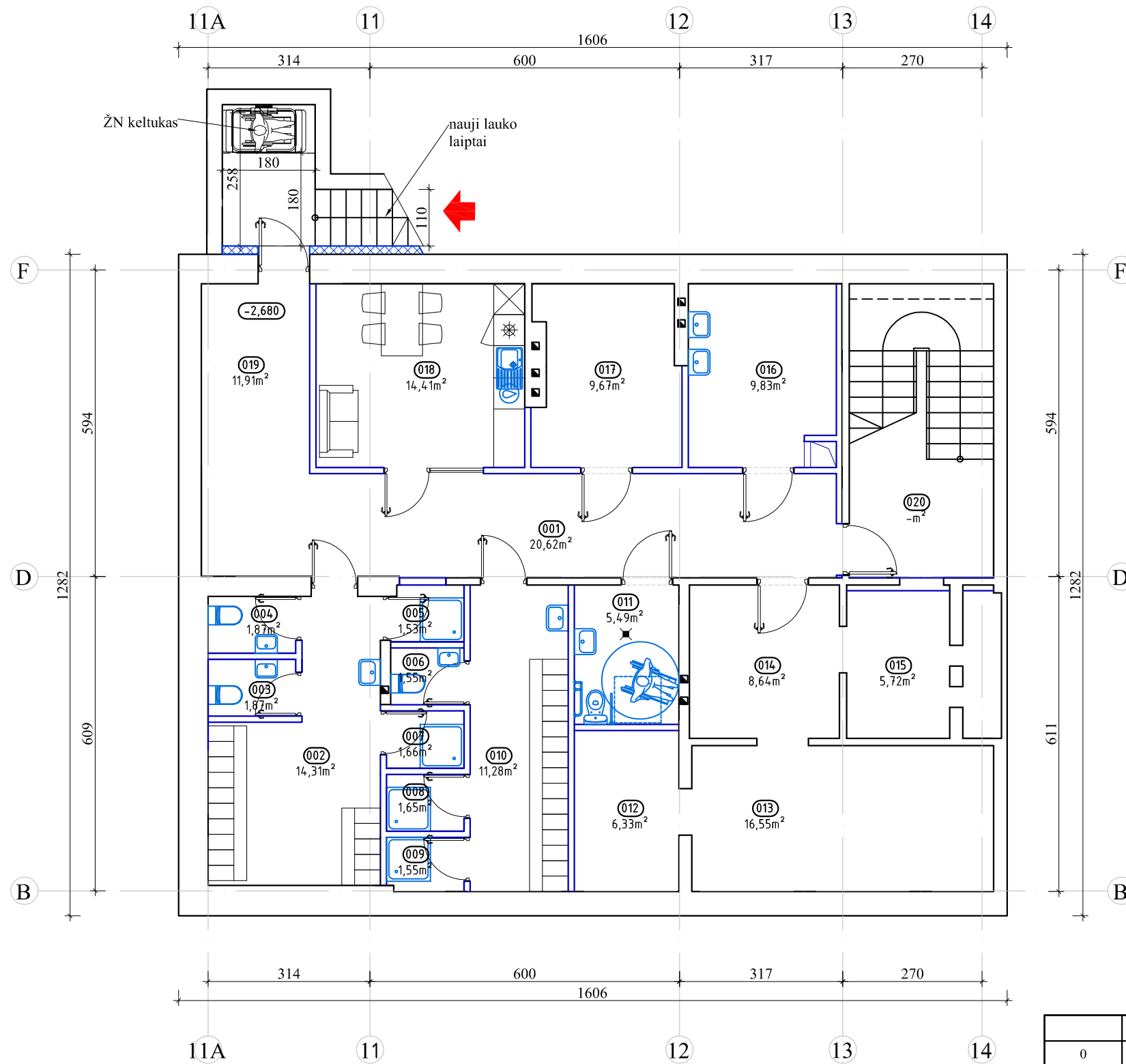

PATALPŲ EKSPLIKACIJA		
Nr.	PATALPOS PAVADINIMAS	PLOTAS, m²
001	KORIDORIUS	20,62
002	MOTERŲ RŪBINĖ	14,31
003	MOTERŲ WC	1,87
004	MOTERŲ WC	1,87
005	MOTERŲ DUŠAS	1,53
006	VYRŲ WC	1,55
007	MOTERŲ DUŠAS	1,66
008	VYRŲ DUŠAS	1,65
009	VYRŲ DUŠAS	1,55
010	VYRŲ PERSIRENGIMO PATALPA	11,28
011	ŽN WC	5,49
012	PAGALBINĖ PATALPA	6,33
013	DIRBTUVĖS	16,55
014	DIRBTUVĖS	8,64
015	PAGALBINĖ PATALPA	5,72
016	NEŠVARŲ SKALBINIAI	9,83
017	PAGALBINĖ PATALPA	9,67
018	PERSONALO POILSIO PATALPA	14,41
019	KORIDORIUS	11,91
RŪSIO PLOTAS		146,44

SUTARTINIAI ŽYMĖJIMAI

- ESAMOS SIENOS
- NAUJOS SIENOS
- ĮĖJIMAI / IŠĖJIMAI

PASTABOS

1. VISUS MATMENIS, ATSTUMUS IR AUKŠČIUS BŪTINA TIKSLINTI VIETOJE.
2. MATMENYS PATEIKTI CENTIMETRAIS, AUKŠČIAI - METAIS.
3. PASTATUI ATLIEKAMAS REKONSTRAVIMAS, ESAMA PADĖTIS NE VISUR YRA AIŠKI. YRA GALIMYBĖ, KAD PROJEKTO SPRENDINIAI KOREGUOSIS PRADĖJUS DEMONTAVIMO/GRIOVIMO/STATYBOS DARBUS.
4. BRĖŽINIUS ŽIŪRĖTI KARTU SU KONSTRUKCIJŲ SPRENDINIAIS.
5. BRĖŽINIUOSE NURODYTOS MEDŽIAGOS GALI BŪTI TIKSLINAMOS AR KEIČIAMOS Į ANALOGIŠKŲ SAVYBIŲ MEDŽIAGAS DARBO PROJEKTO METU.

0	2020-11	Statybos leidimui, konkursui ir statybai				
Laida	Išleidimo data	Laidos statusas, keitimo priežastis (jei taikoma)				
Kval. Patv. Dok. Nr.	UAB „Synergy Solutions“ Daugėliško g. 32, LT-09300 Vilnius, Tel. +370 699 19 282	Statinio projekto pavadinimas				
		MOKYKLOS PASTATO PASKIRTIES KEITIMAS Į GYVENAMĄJĄ (IVARIŲ SOCIALINIŲ GRUPIŲ ASMENIMS) PASKIRTĮ, DIONIZO POŠKOS G.1, BIJOTŲ K., ŠILALĖS R.SAV., REKONSTRAVIMO PROJEKTAS				
	Pareigos	Vardas, Pavardė	Parašas	Statinio numeris ir pavadinimas		
A2209	PV	Rasa Kučinskienė		01-Senelių globos namai		
A2209	SADV	Rasa Kučinskienė				
				Dokumento pavadinimas	Mastelis	Laida
				RŪSIO PLANAS	1:100	0
					Lapas	Lapų
LT	Statytojas	ŠILALĖS RAJONO SAVIVALDYBĖS		SS2038-01-PP- 4	4	13

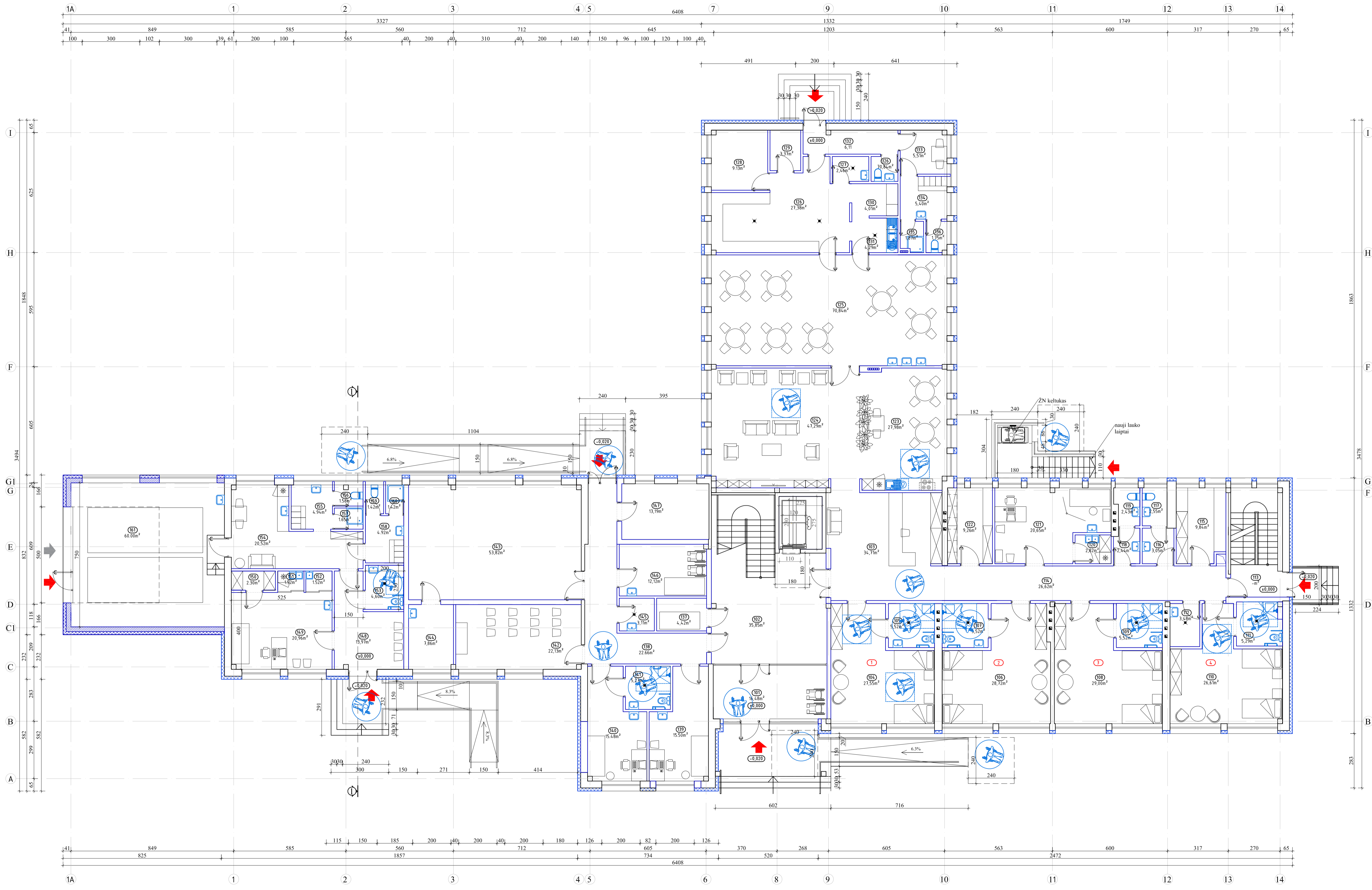

PATALPŲ EKSPLIKACIJA		
Nr.	PATALPOS PAVADINIMAS	PLOTAS, m²
101	TAMBŪRAS	16,48
102	HOLAS	35,85
103	REGISTRATŪRA	34,71
104	KAMBARYS (2VIETOS)	27,55
105	WC ŽN	5,52
106	KAMBARYS (2VIETOS)	28,72
107	WC ŽN	5,52
108	KAMBARYS (2VIETOS)	29,00
109	WC ŽN	5,52
110	KAMBARYS (2VIETOS)	26,61
111	WC ŽN	5,29
112	VALYTOJOS PAT.	3,48
113	LAIPTINĖ	
114	KORIDORIUS	26,62
115	SVARČS SKALBINIAI	9,84
116	MOT.SAN.MAZGAS	3,05
117	MOT. WC	2,55
118	VYR.SAN.MAZGAS	2,44
119	VYR. WC	2,43
120	MEDICININĖS ATLIEKOS	2,82
121	MEDICININIS KABINETAS	20,65
122	MEDIKAMENTŲ PATALPA	9,26
123	VIRTUVĖ/VALGOMASIS	27,98
124	POILSIO KAMBARYS	47,29
125	VALGYKLA	70,84
126	VIRTUVĖ	27,38
127	ZMPŽ APDOROJIMAS	2,46
128	MAIŠTO PRODUKTŲ SANDĖLIS	9,13
129	DARŽŪVŲ LAIKYMO PATALPA	3,37
130	SVARČS INDAI	4,01
131	NEŠVARČS INDAI	4,29
132	KORIDORIUS	6,11
133	POILSIO KAMBARYS	5,51
134	RŪBINĖ	5,40
135	DUŠAS	1,87
136	WC	1,75
137	IŠLYDĖJIMO PATALPA	4,42
138	KORIDORIUS	22,66
139	GYDYTOJO KABINETAS	15,50
140	KINEZITARAPIJUTO KABINETAS	15,48
141	WC ŽN	5,27
142	MALDOS SALĖ	22,13
143	SALĖ	53,82
144	INVENTORIAUS PATALPA	7,86
145	VALYTOJOS PATALPA	3,11
146	INVENTORIAUS PATALPA	12,12
147	TECHININĖ PATALPA	13,19
148	LAUKIAMASIS	13,97
149	BŪD. GYDYTOJO KABINETAS	20,96
150	MEDIKAMENTŲ PATALPA	2,30
151	MED.ATLIEKOS	1,52
152	NEŠVARIŲ IRANKŲ PATALPA	1,52
153	WC ŽN	4,60
154	POILSIO KAMBARYS	20,52
155	VYRU RŪBINĖ	4,94
156	VYRU WC	1,58
157	VYRU DUŠAS	1,65
158	MOTERŲ RŪBINĖ	4,92
159	MOTERŲ WC	1,42
160	MOTERŲ DUŠAS	1,42
161	GARAŽAS	60,00
PIRMO AUKŠTO PLOTAS		838,18
BENDRAS PLOTAS		1588,55

SUTARTINIAI ŽYMĖJIMAI

ESAMOS SIENOS
 NAUJOS SIENOS
 ĮEJIMAI / IŠEJIMAI

PASTABOS

- 1.VISUS MATMENIS, ATSTUMUS IR AUKŠČIUS BŪTINA TIKSLINTI VIETOE.
- 2.MATMENYS PATEIKTI CENTIMETRAIS, AUKŠČIAI - METAIS.
- 3.PASTATUI ATLIEKAMAS REKONSTRAVIMAS, ESAMA PADĖTIS NE VISUR YRA AIŠKI. YRA GALIMYBĖ, KAD PROJEKTO SPRENDINIAI KOREGUOJIS PRADĖJUS DEMONTAVIMO/GRIOVIMO/STATYBOS DARBUS.
- 4.BRĖŽINIUS ŽIŪRĖTI KARTU SU KONSTRUKCIJŲ SPRENDINIAIS.
- 5.BRĖŽINIUOSE NURODYTOS MEDŽIAGOS GALI BŪTI TIKSLINAMOS AR KEIČIAMOS Į ANALOGIŠKŲ SAVYBIŲ MEDŽIAGAS DARBO PROJEKTO METU.

0	2020-11	Statybos leidimai, konkursai ir statybai	
Laida	Bleidimo data	Laidos statusas, keitimo priežastis (jei taikoma)	
Kval. Par. Dok. Nr.	UAB „Synergy Solutions“ Daugatkių g. 32, LT-090360 Vilnius, Tel. +370 699 19 282		Statinio projekto pavadinimas MOKYKLŲ PASTATO PASKIRTIES KEITIMAS Į GYVENAMĄJĄ (VYRIŲ SOCIALINIŲ GRUPŲ ASMENIMS) PASKIRTĮ, DIONIZO POŠKOS G.1, BIOTŲ K. ŠILALĖS R.SAV., REKONSTRAVIMO PROJEKTAS
Pareigos	Vardas, Pavardė	Pareigos	Statinio numeris ir pavadinimas
A2209	PV	Rasa Kučinskienė	01-Sėnelių globos namai
A2209	SADV	Rasa Kučinskienė	
Starytojas		Dokumento žyma	
LT ŠILALĖS RAJONO SAVIVALDYBĖS		SS2038-01-PP-5	
		Mastelis	Laida
		1:100	0
		Lapas	Lapy
		5	13

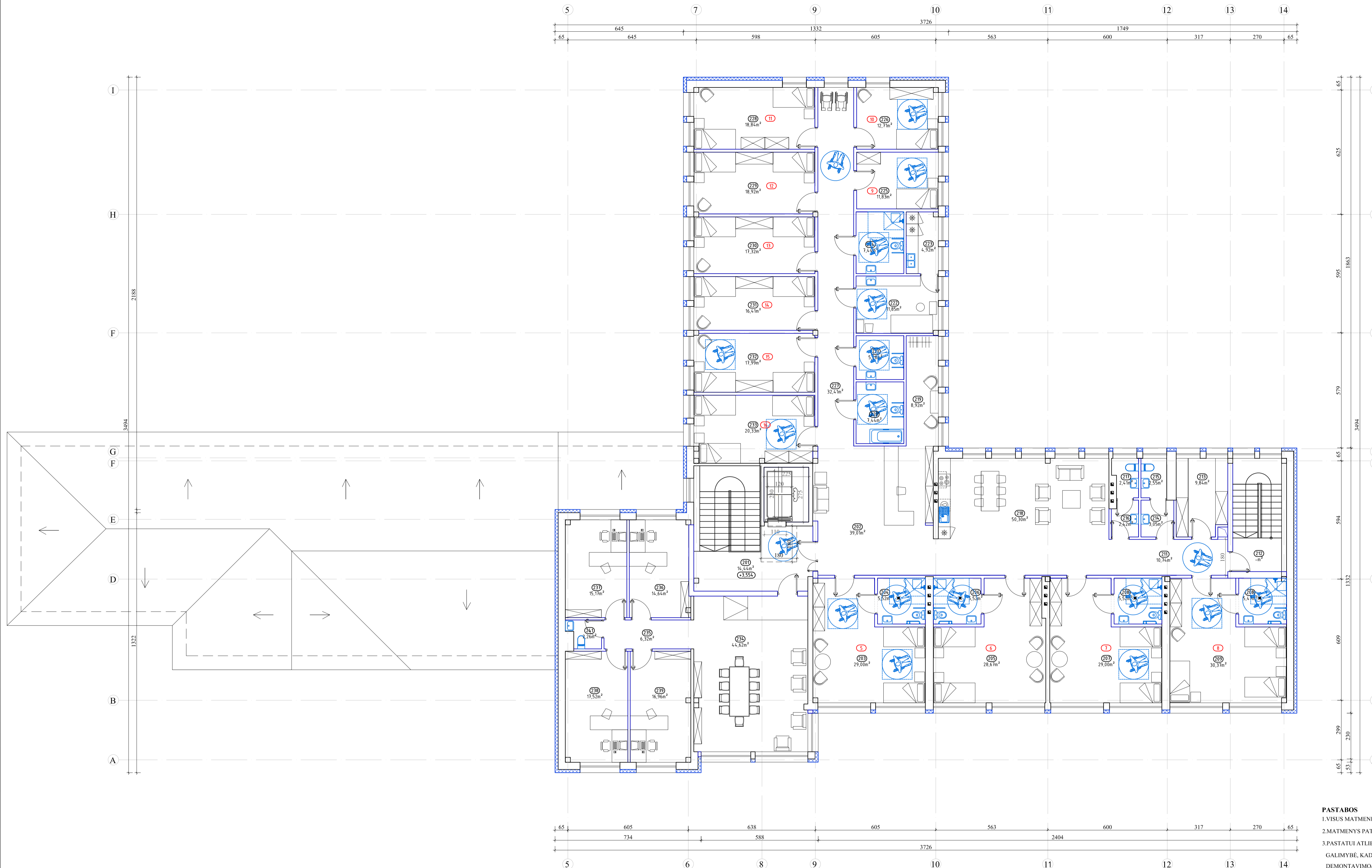

PATALPŲ EKSPLIKACIJA

Nr.	PATALPOS PAVADINIMAS	PLOTAS, m ²
201	HOLAS	14,44
202	REGISTRATŪRA	39,01
203	KAMBARYS (2VIETOS)	29,00
204	WC ŽN	5,52
205	KAMBARYS (2VIETOS)	28,67
206	WC ŽN	5,52
207	KAMBARYS (2VIETOS)	29,00
208	WC ŽN	5,52
209	KAMBARYS (3VIETOS)	30,37
210	WC ŽN	5,47
211	KORIDORIUS	10,74
212	LAIPTINĖ	
213	SVARČS SKALBINIAI	9,84
214	MOT.SAN.MAZGAS	3,05
215	MOT. WC	2,55
216	VYR.SAN.MAZGAS	2,42
217	VYR. WC	2,41
218	POILSIO ERDVĖ	50,30
219	PERSONALO PATALPA	8,92
220	WC ŽN	7,44
221	WC ŽN	5,28
222	MEDICINIS KABINETAS	11,85
223	MEDICINIŲ ATLIEKŲ PATALPA	4,92
224	WC ŽN	7,44
225	KAMBARYS (1 VIETA)	11,83
226	KAMBARYS (1 VIETA)	12,71
227	KORIDORIUS	32,41
228	KAMBARYS (2VIETOS)	18,84
229	KAMBARYS (2VIETOS)	18,92
230	KAMBARYS (2VIETOS)	17,32
231	KAMBARYS (2VIETOS)	16,41
232	KAMBARYS (2VIETOS)	17,99
233	KAMBARYS (3VIETOS)	20,33
234	PERSONALO POILSIO KAMBARYS	44,62
235	KORIDRIUS	6,32
236	KABINETAS	14,64
237	BUHALTERIJA	15,17
238	KABINETAS	17,52
239	VADOVO KABINETAS	16,96
240	WC	2,26
ANTRO AUKŠTO PLOTAS		603,93

SUTARTINAI ŽYMĖJIMAI

- ESAMOS SIENOS
- NAUJOS SIENOS

PASTABOS

- 1.VISUS MATMENIS, ATSTUMUS IR AUKŠČIUS BŪTINA TIKSLINTI VIETOE.
- 2.MATMENYS PATEIKTI CENTIMETRAIS, AUKŠČIAI - METAIS.
- 3.PASTATUI ATLIEKAMAS REKONSTRAVIMAS, ESAMA PADĖTIS NE VISUR YRA AIŠKI. YRA GALIMYBĖ, KAD PROJEKTO SPRENDINIAI KOREGUAUSI PRADĖIUS DEMONTAVIMO/GRIOVIMO/STATYBOS DARBUS.
- 4.BRĖŽINIUSE ŽIŪRĖTI KARTU SU KONSTRUKCIŲ SPRENDINIAIS.
- 5.BRĖŽINIUSE NURODYTOS MEDŽIAGOS GALI BŪTI TIKSLINAMOS AR KEIČIAMOS Į ANALOGIŠKŲ SAVYBIŲ MEDŽIAGOS DARBO PROJEKTO METU.

0	2020-11	Statybos leidimai, konkursai ir statybai	
Laida	Įteikimo data	Laidos statusas, keitimo priežastis (jei taikoma)	
Kval. Parv. Dok. Nr.	UAB „Synergy Solutions“ Draugėliko g. 32, LT-090360 Vilnius, Tel. +370 699 19 282		Statinio projekto pavadinimas MOKYKLŲ PASTATO PASKIRTIES KEITIMAS Į GYVENAMĄJĄ (VAIRŲ) SOCIALINIŲ GRUPŲ ASMENIMS) PASKIRTŲ, DIONIZO POŠKOS G.1, BIOTŲŲ K. ŠILALĖS R.SAV., REKONSTRAVIMO PROJEKTAS
Pareigos	Vardas, Pavardė	Parašas	Statinio numeris ir pavadinimas
A2209	PV	Rasa Kučinskienė	01-Senelių globos namai
A2209	SADV	Rasa Kučinskienė	
Dokumento pavadinimas			Mastelis
ANTRO AUKŠTO PLANAS			Laida
			1:100
			0
Starytojas			Lapas
LT	ŠILALĖS RAJONO SAVIVALDYBĖS	SS2038-01-PP-6	Lapy
			6
			13

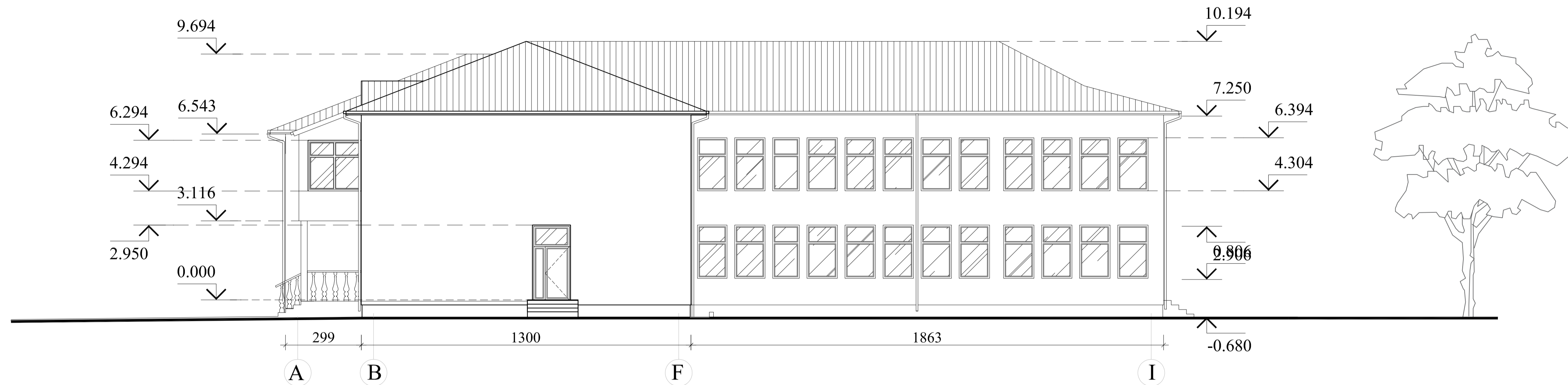

ESAMA SITUACIJA
FASADAS TARP AŠIŲ A-I



ESAMA SITUACIJA
FASADAS TARP AŠIŲ 14-1

0	2020-11	Statybos leidimui, konkursui ir statybai				
Laida	Išleidimo data	Laidos statusas, keitimo priežastis (jei taikoma)				
Kval. Patv. Dok. Nr.	 UAB „Synergy Solutions“ Daugėlišio g. 32, LT-09300 Vilnius, Tel. +370 699 19 282	Statinio projekto pavadinimas				
		MOKYKLOS PASTATO PASKIRTIES KEITIMAS Į GYVENAMĄJĄ (ĮVAIRIŲ SOCIALINIŲ GRUPIŲ ASMENIMS) PASKIRTĮ, DIONIZO POŠKOS G.1, BUOTŲ K., ŠILALĖS R.SAV., REKONSTRAVIMO PROJEKTAS				
	Pareigos	Vardas, Pavardė	Parašas	Statinio numeris ir pavadinimas		
A2209	PV	Rasa Kučinskienė		01-Senelių globos namai		
A2209	SADV	Rasa Kučinskienė				
				Dokumento pavadinimas	Mastelis	Laida
				ESAMA SITUACIJA	1:200	0
				FASADAI TARP AŠIŲ A-I IR 14-1		
LT	Statytojas	ŠILALĖS RAJONO SAVIVALDYBĖS		SS2038-01-PP-8	Lapas	Lapų
					8	13

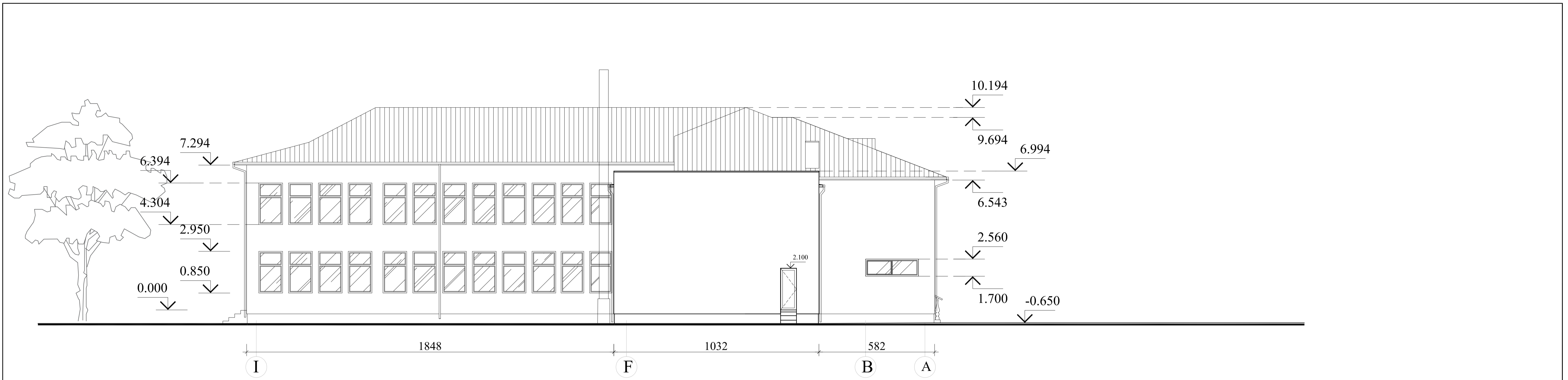

ESAMA SITUACIJA
FASADAS TARP AŠIŲ I-A

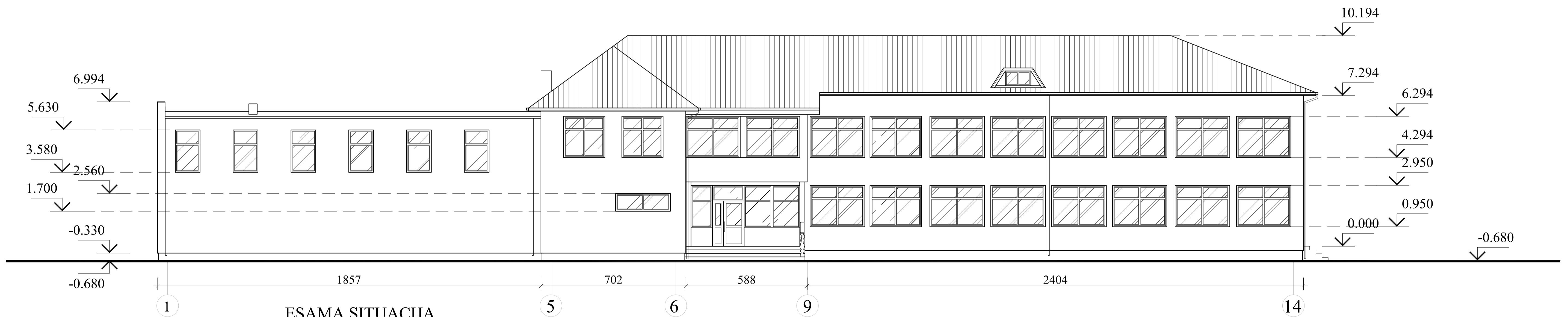

ESAMA SITUACIJA
FASADAS TARP AŠIŲ 1-14

0	2020-11	Statybos leidimui, konkursui ir statybai				
Laida	Išleidimo data	Laidos statusas, keitimo priežastis (jei taikoma)				
Kval. Patv. Dok. Nr.	 UAB „Synergy Solutions“ Daugėlišio g. 32, LT-09300 Vilnius, Tel. +370 699 19 282		Statinio projekto pavadinimas MOKYKLOS PASTATO PASKIRTIES KEITIMAS Į GYVENAMĄJĄ (ĮVAIRIŲ SOCIALINIŲ GRUPIŲ ASMENIMS) PASKIRTĮ, DIONIZO POŠKOS G.1, BUOTŲ K., ŠILALĖS R.SAV., REKONSTRAVIMO PROJEKTAS			
	Pareigos	Vardas, Pavardė	Parašas	Statinio numeris ir pavadinimas		
A2209	PV	Rasa Kučinskienė		01-Senelių globos namai		
A2209	SADV	Rasa Kučinskienė				
				Dokumento pavadinimas	Mastelis	Laida
				ESAMA SITUACIJA	1:200	0
				FASADAI TARP AŠIŲ I-A IR 1-14		
LT	Statytojas	ŠILALĖS RAJONO SAVIVALDYBĖS		SS2038-01-PP- 7	Lapas	Lapų
					7	13

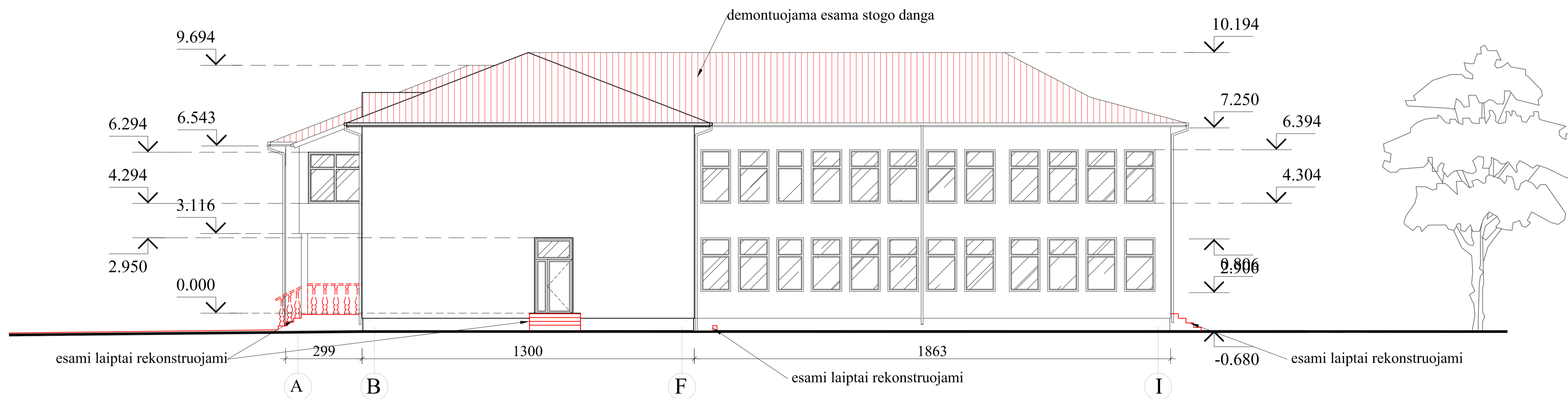

TVARKYMO/GRIOVIMO DARBAI
FASADAS TARP AŠIŲ A-I

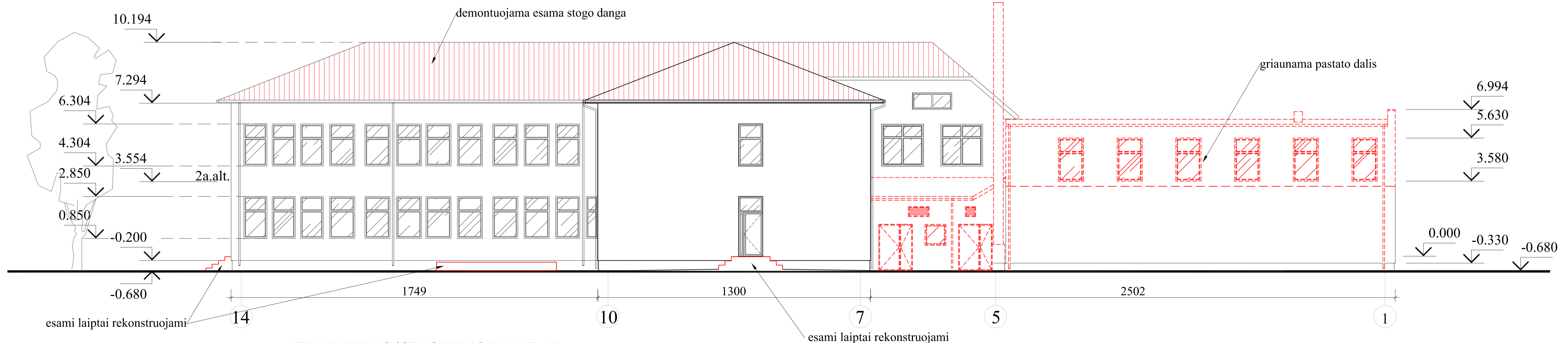

TVARKYMO/GRIOVIMO DARBAI
FASADAS TARP AŠIŲ 14-1

0	2020-11	Statybos leidimui, konkursui ir statybai				
Laida	Išleidimo data	Laidos statusas, keitimo priežastis (jei taikoma)				
Kval. Patv. Dok. Nr.	 UAB „Synergy Solutions“ Daugėlišio g. 32, LT-09300 Vilnius, Tel. +370 699 19 282	Statinio projekto pavadinimas				
		MOKYKLOS PASTATO PASKIRTIES KEITIMAS Į GYVENAMĄJĄ (ĮVAIRIŲ SOCIALINIŲ GRUPIŲ ASMENIMS) PASKIRTĮ, DIONIZO POŠKOS G.1, BUOTŲ K., ŠILALĖS R.SAV., REKONSTRAVIMO PROJEKTAS				
	Pareigos	Vardas, Pavardė	Parašas	Statinio numeris ir pavadinimas		
A2209	PV	Rasa Kučinskienė		01-Senelių globos namai		
A2209	SADV	Rasa Kučinskienė				
				Dokumento pavadinimas	Mastelis	Laida
				TVARKYMO/GRIOVIMO DARBAI FASADAI TARP AŠIŲ A-I IR 14-1	1:200	0
	Statytojas				Lapas	Lapų
LT	ŠILALĖS RAJONO SAVIVALDYBĖS			SS2038-01-PP-10	10	13

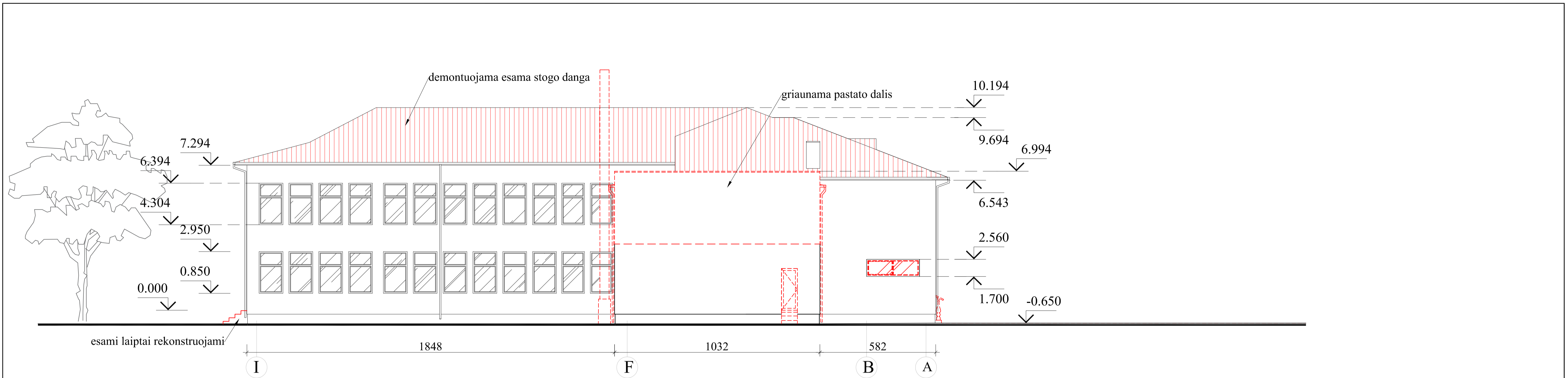

TVARKYMO/GRIOVIMO DARBAI
FASADAS TARP AŠIŲ I-A

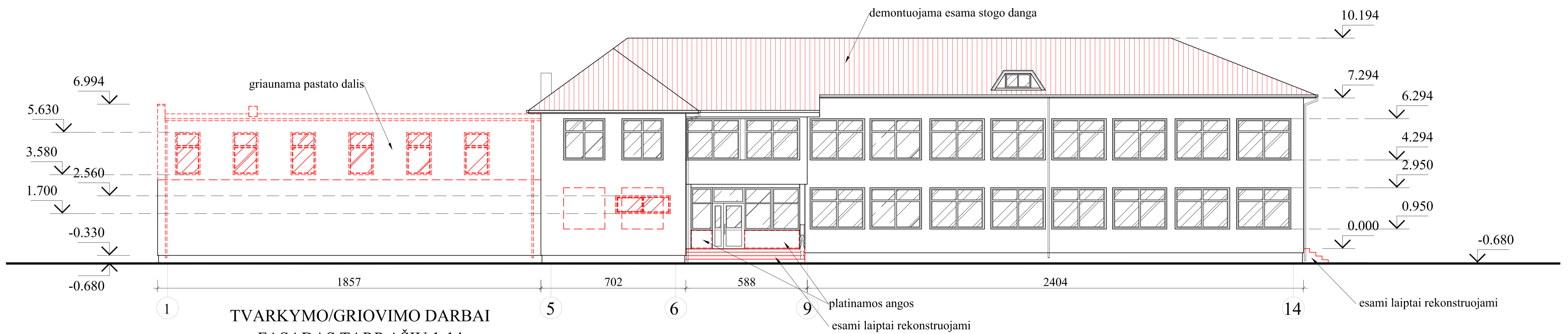

TVARKYMO/GRIOVIMO DARBAI
FASADAS TARP AŠIŲ 1-14

0	2020-11	Statybos leidimui, konkursui ir statybai				
Laida	Išleidimo data	Laidos statusas, keitimo priežastis (jei taikoma)				
Kval. Patv. Dok. Nr.	 UAB „Synergy Solutions“ Daugėlišio g. 32, LT-09300 Vilnius, Tel. +370 699 19 282	Statinio projekto pavadinimas				
		MOKYKLOS PASTATO PASKIRTIES KEITIMAS Į GYVENAMĄJĄ (ĮVAIRIŲ SOCIALINIŲ GRUPIŲ ASMENIMS) PASKIRTĮ, DIONIZO POŠKOS G.1, BUOTŲ K., ŠILALĖS R.SAV., REKONSTRAVIMO PROJEKTAS				
	Pareigos	Vardas, Pavardė	Parašas	Statinio numeris ir pavadinimas		
A2209	PV	Rasa Kučinskienė		01-Senelių globos namai		
A2209	SADV	Rasa Kučinskienė				
				Dokumento pavadinimas	Mastelis	Laida
				TVARKYMO/GRIOVIMO DARBAI FASADAI TARP AŠIŲ I-A IR 1-14	1:200	0
	Statytojas			Lapas	Lapų	
LT	ŠILALĖS RAJONO SAVIVALDYBĖS	SS2038-01-PP- 9		9	13	

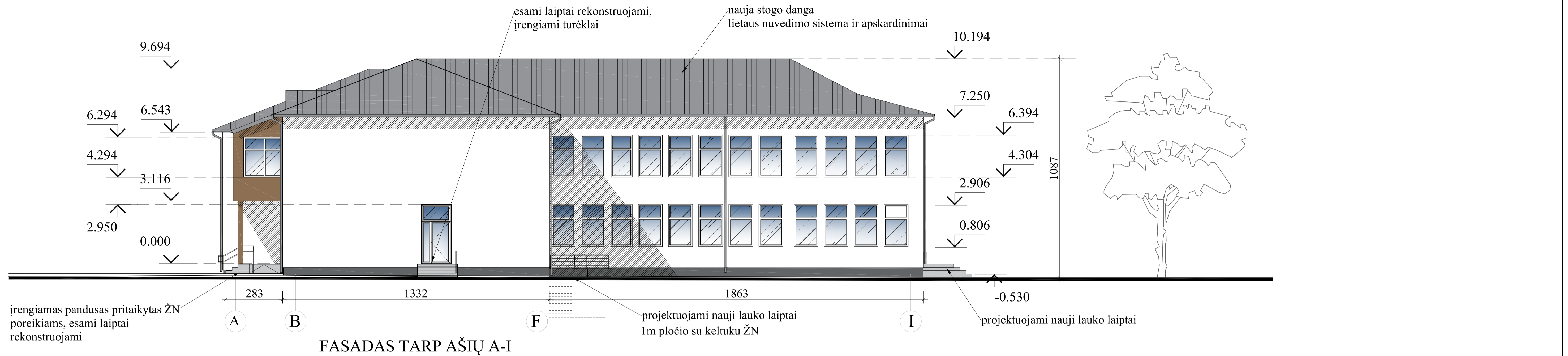

FASADAS TARP AŠIŲ A-I

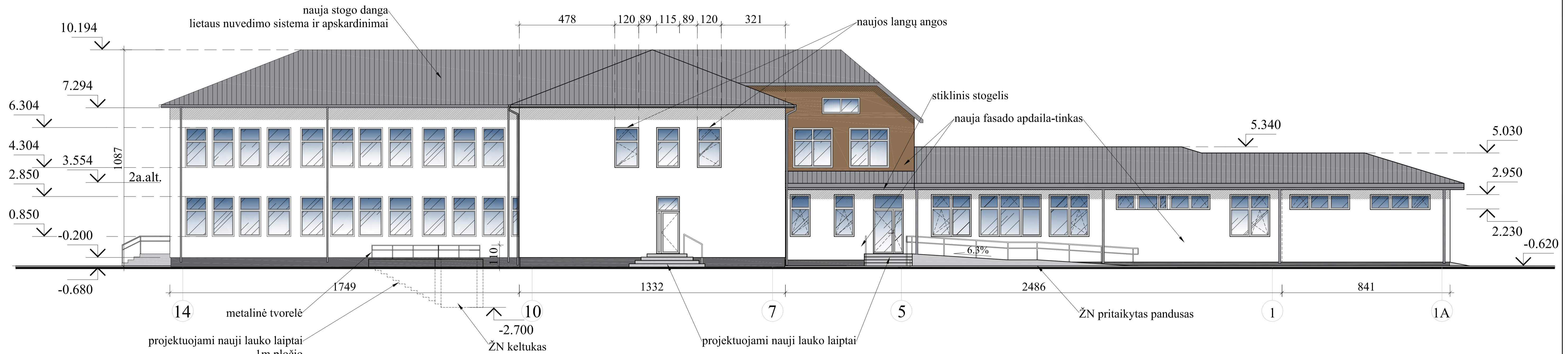

FASADAS TARP AŠIŲ 14-1

SUTARTINIAI ŽYMĖJIMAI

- SIENOS - STUKTŪRINIS TINKAS, BALTA SPALVA - RAL 9001, SMULKI SAMANĖLĖ
- SIENOS - STUKTŪRINIS TINKAS, RUDA SPALVA - RAL 8025, SMULKI SAMANĖLĖ
- STOGAS - PLIENINĖ DANGA „RUUKKI CLASIC“, PILKA SPALVA, RR 21 RAL 7040
- COKOLIO APDAILA - MOZAIKINIS TINKAS - PILKOS SPALVOS - RAL 7037
- APSKARDINIMAI IR LIETAUS NUVEDIMO SISTEMA - PILKA SPALVA, RR 21 RAL 7040 /ANALOGIŠKA STOGO DANGAI
- LANGŲ RĖMAI, DURYS - BALTA SPALVA RAL9016

	0	2020-11	Statybos leidimui, konkursui ir statybai			
	Laida	Išleidimo data	Laidos statusas, keitimo priežastis (jei taikoma)			
Kval. Patv. Dok. Nr.	UAB „Synergy Solutions“ Daugėlišio g. 32, LT-09300 Vilnius, Tel. +370 699 19 282		Statinio projekto pavadinimas			
			MOKYKLOS PASTATO PASKIRTIES KEITIMAS Į GYVENAMĄJĄ (ĮVAIRIŲ SOCIALINIŲ GRUPIŲ ASMENIMS) PASKIRTĮ, DIONIZO POŠKOS G.1, BUOTŲ K., ŠILALĖS R.SAV., REKONSTRAVIMO PROJEKTAS			
	Pareigos	Vardas, Pavardė	Parašas	Statinio numeris ir pavadinimas		
A2209	PV	Rasa Kučinskienė		01-Senelių globos namai		
A2209	SADV	Rasa Kučinskienė				
				Dokumento pavadinimas	Mastelis	Laida
				FASADAI TARP AŠIŲ A-I IR 14-1	1:200	0
					Lapas	Lapų
LT	Statytojas ŠILALĖS RAJONO SAVIVALDYBĖS			SS2038-01-PP-12	12	13

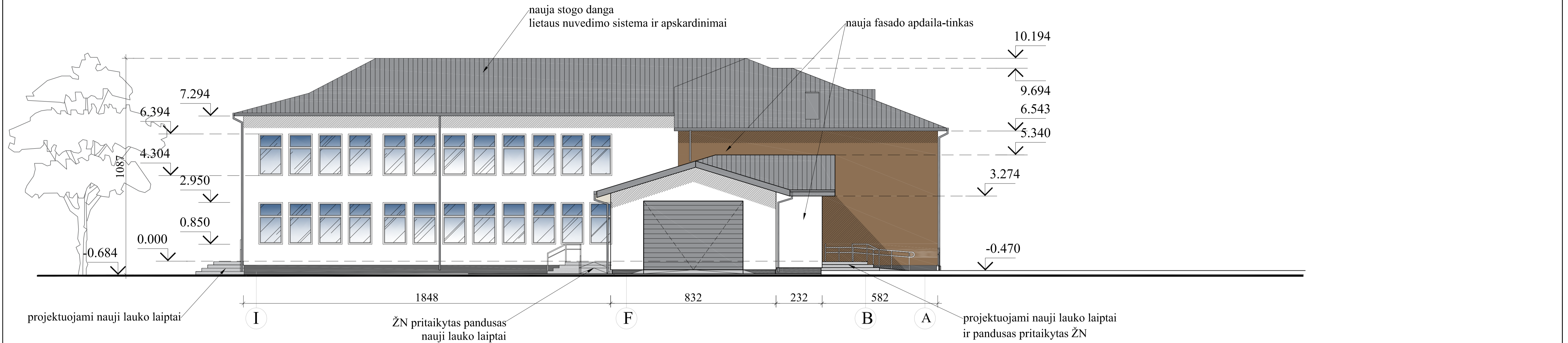

FASADAS TARP AŠIŲ I-A



FASADAS TARP AŠIŲ 1-14

SUTARTINIAI ŽYMĖJIMAI

- SIENOS - STUKTŪRINIS TINKAS, BALTA SPALVA - RAL 9001, SMULKI SAMANĖLĖ
- SIENOS - STUKTŪRINIS TINKAS, RUDA SPALVA - RAL 8025, SMULKI SAMANĖLĖ
- STOGAS - PLIENINĖ DANGA „RUUKKI CLASIC“, PILKA SPALVA, RR 21 RAL 7040
- COKOLIO APDAILA - MOZAIKINIS TINKAS - PILKOS SPALVOS - RAL 7037
- APSKARDINIMAI IR LIETAUS NUVEDIMO SISTEMA - PILKA SPALVA, RR 21 RAL 7040 /ANALOGIŠKA STOGO DANGAI
- LANGŲ RĖMAI, DURYS - BALTA SPALVA RAL9016

0	2020-11	Statybos leidimui, konkursui ir statybai		
Laida	Išleidimo data	Laidos statusas, keitimo priežastis (jei taikoma)		
Kval. Patv. Dok. Nr.	 UAB „Synergy Solutions“ Daugėlišio g. 32, LT-09300 Vilnius, Tel. +370 699 19 282		Statinio projekto pavadinimas	
			MOKYKLOS PASTATO PASKIRTIES KEITIMAS Į GYVENAMĄJĄ (ĮVAIRIŲ SOCIALINIŲ GRUPIŲ ASMENIMS) PASKIRTĮ, DIONIZO POŠKOS G.1, BUOTŲ K., ŠILALĖS R.SAV., REKONSTRAVIMO PROJEKTAS	
	Pareigos	Vardas, Pavardė	Parašas	Statinio numeris ir pavadinimas
A2209	PV	Rasa Kučinskienė		01-Senelių globos namai
A2209	SADV	Rasa Kučinskienė		
				Dokumento pavadinimas
				FASADAI TARP AŠIŲ I-A IR 1-14
				Mastelis
				Laida
				Lapas
				Lapų
LT	Statytojas	ŠILALĖS RAJONO SAVIVALDYBĖS		SS2038-01-PP-11
				11
				13

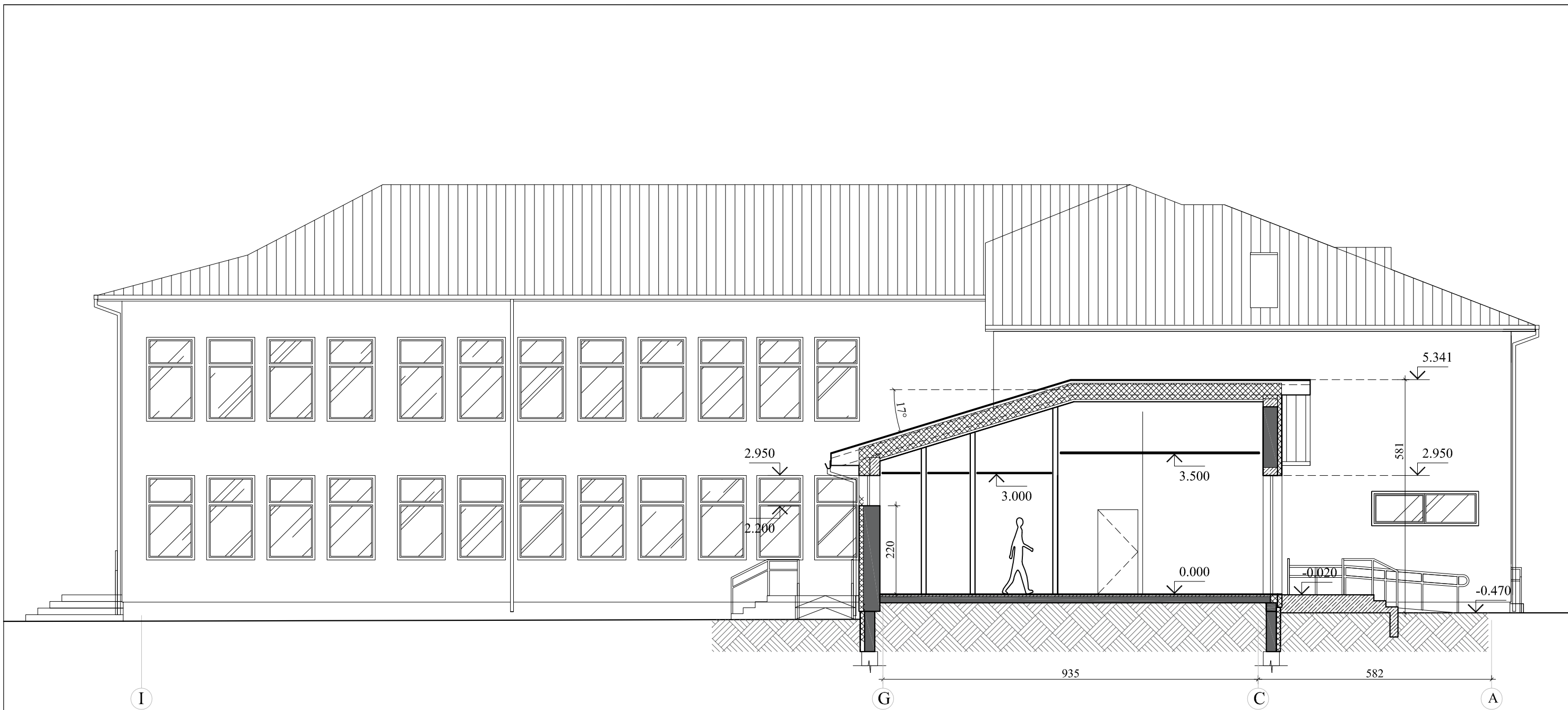

PJŪVIS 1-1

0	2020-11	Statybos leidimui, konkursui ir statybai				
Laida	Išleidimo data	Laidos statusas, keitimo priežastis (jei taikoma)				
Kval. Patv. Dok. Nr.	UAB „Synergy Solutions“ Daugėlišio g. 32, LT-09300 Vilnius, Tel. +370 699 19 282		Statinio projekto pavadinimas MOKYKLOS PASTATO PASKIRTIES KEITIMAS Į GYVENAMĄJĄ (IVAIRIŲ SOCIALINIŲ GRUPIŲ ASMENIMS) PASKIRTĮ, DIONIZO POŠKOS G.1, BIJOTŲ K., ŠILALĖS R.SAV., REKONSTRAVIMO PROJEKTAS			
	Pareigos	Vardas, Pavardė	Parašas	Statinio numeris ir pavadinimas		
	A2209	PV Rasa Kučinskienė		01-Senelių globos namai		
	A2209	SADV Rasa Kučinskienė				
				Dokumento pavadinimas	Mastelis	Laida
				PJŪVIS 1-1	1:100	0
					Lapas	Lapų
LT	Statytojas	ŠILALĖS RAJONO SAVIVALDYBĖS		SS2038-01-PP-13	13	13



Dokumento žymuo	Lapas	Lapų	Laida
SS2038-01-PP-VIZUALIZACIJA	1	1	0