

UAB "Vakarinis fasadas"



PROJEKTINI PASI LYM PROJEKTAS

OBJEKTAI:	Pastat J. Ruzgio g. 1, Dirvon n k., Raud n sen., Šiauli r. sav., paskirties keitimo projekto projektiniai pasi lymai, rengiant medicinini s prieži ros slaugos namus
STATYBOS ADRESAS:	J. Ruzgio g. 1, Dirvon n k., Raud n sen., Šiauli r. sav.
ESAMA STATINI PASKIRTIS:	Mokslo (pastatas – Mokykla); gamybos, pramon s (pastatas – Dirbtuv s); pagalbinio kio (pastatas – Sand lis).
B SIMA STATINI PASKIRTIS:	Gydymo, maitinimo, kitos paskirties inžinerinai statiniai
STATINI KATEGORIJA:	Neypatingieji statiniai - NYS
STATYBOS R ŠIS:	Nauja statyba – NS, rekonstravimas – R; paprastasis remontas - PR
STATINI PROJEKTAS IR STADIJA:	Projektiniai pasi lymai – PP
STATYTOJAS:	Vš globos ir slaugos centras „Sidabražol “ direktorius Vytis Audinis
PROJEKTUOTOJAS:	UAB „Vakarinis fasadas“, mon s kodas 241921280, Liep g. 48B, Klaip da
PROJEKTO VADOVAS:	 Darius Jakubauskas At. Nr. A350

ŠIAULIAI
2020

2. DOKUMENT ŽINIARAŠTIS

2.1. Projekto sud ties žiniaraštis

Dokumento žymuo	Lap sk.	Laida	Dokumento pavadinimas	Pastabos
2010-00-PP-DŽ	1	0	Dokument sud ties žiniaraštis	
2010-00-PP-AR	2	0	Aiškinamasis raštas	
Priedai				
	1		Projektini pasi lym rengimo užduotis	
Br žiniai				
2010-00-PP-SP.B-4	1	0	Sklypo sutvarkymo (aplinkotvarkos) planas M1:500	
2010-00-PP-SA.B-1	1	0	Pirmo aukšto planas M1:100	
2010-00-PP-SA.B-2	1	0	Antro aukšto planas M1:100	
2010-00-PP-SA.B-3	1	0	Pirmo aukšto planas M1:100	
2010-00-PP-SA.B-4	1	0	Fasadas tarp aši 1-8 M1:100	
2010-00-PP-SA.B-5	1	0	Fasadas tarp aši 8-1 M1:100	
2010-00-PP-SA.B-6	1	0	Fasadas tarp aši E-A M1:100	
2010-00-PP-SA.B-7	1	0	Fasadas tarp aši A-E M1:100	

Laida	Smulkesn informacija apie pasikeitim			Data	Parašas	
Atest. Nr.	UAB „Vakarinis fasadas“ I. Kanto g. 15-3, 92241 Klaip da e-mail: vakarinis.fasadas@gmail.com			Objektas: Pastat J. Ruzgio g. 1, Dirvon n k., Raud n sen., Šiauli r. sav., paskirties keitimo projekto projektiniai pasi lymai, rengiant medicinini s prieži ros slaugos namus		
A684	Direktorius	R. Regesas		2020.10	Br žinys: Dokument žiniaraštis Laida 0	
A350	P.V	D. Jakubauskas		2020.10		
A1293	P.D.V	R. Ožinskas		2020.10		
PP	Statytojas: VŠ „Sidabražol “ direktorius V. Audinis			2010-00-PP-DŽ	Lapas 1	Lap 1

PROJEKTINI PASI LYM AIŠKINAMASIS RAŠTAS

Statini pavadinimas: Pastat J. Ruzgio g. 1, Dirvon n k., Raud n sen., Šiauli r. sav., paskirties keitimo projekto projektiniai pasi lymai, rengiant medicinini s prieži ros slaugos namus.

Statybos adresas: Šiauli r. sav., Raud n sen., Dirvon n k., Juozo Ruzgio g. 1. Žem s sklypo kadastro numeris ir vietov s pavadinimas: 9107/0004:40 Dirvon n k. v., sklypo plotas: 1,5563 ha. Daikto pagrindini naudojimo paskirtis: kita; žem s sklypo naudojimo b das: visuomenini s paskirties teritorijos.

Statytojas: Vš globos ir slaugos centras „Sidabražol “, direktorius Vytis Audinis.

Projektuotojas. UAB „Vakarinis fasadas“, projekto vadovas Darius Jakubauskas (atestatas Nr. A350, išduotas 2013.05.29).

Statybos finansavimo šaltiniai: projektavimo ir statybos darbai finansuojami priva iomis l šomis.

Statinio statybos r šis: nauja statyba, rekonstravimas, paprastasis remontas.

Esama statini paskirtis: mokslo paskirties pastatai (pastatas – Mokykla); gamybos, pramon s paskirties pastatai (pastatas – Dirbtuv s); pagalbinio kio paskirties pastatai (pastatas – Sand lis).

B sima statini paskirtis: gydymo paskirties pastatai (pastatas – Mokykla); maitinimo paskirties pastatai (pastatas – Dirbtuv s); kitos paskirties inžineriniai statiniai (pastatas – Sand lis); kitos paskirties inžineriniai statiniai (kiemo aikštel s); sporto paskirties inžineriniai statiniai (sporto aikštynas);

Statini kategorijos: neypatingieji statiniai.

PROJEKTUOJAMI STATINIAI

Statini s rašas:

Statinys Nr. 01 – projektuojamas esamas pastatas – Mokykla (rekonstravimas);
Statinys Nr. 02 – projektuojamas esamas pastatas – Dirbtuv s (rekonstravimas);
Statinys Nr. 03 – projektuojamas priestatas su jungiam ja galerija (nauja statyba);
Statinys Nr. 04 – projektuojamas esamas pastatas – Sand lis (rekonstravimas);
Statinys Nr. a – projektuojama automobili stov jimo aikštel (nauja statyba);
Statinys Nr. b – projektuojama automobili stov jimo aikštel (nauja statyba);
Statinys Nr. c – projektuojama kiemo aikštel (nauja statyba);
Statinys Nr. d – projektuojamas esamas sporto aikštynas (paprastasis remontas);

PROJEKTUOJAM STATINI PAGRINDIN S CHARAKTERISTIKOS

Projektuojami esami pastatai ir inžineriniai statiniai sklype, adresu Šiauli r. sav., Raud n sen., Dirvon n k., Juozo Ruzgio g. 1.

Esamo pastato Nr. 01 (pastatas – Mokykla) bendras plotas – 570,50 m², užstatymo plotas – 364,0 m², t ris – 2440,0 m³. Statinio aukštis nuo žem s paviršiaus – 11,0 m. Po rekonstravimo bendras plotas – 570,50 m², užstatymo plotas – 496,0 m², t ris – 2600,0 m³. Statinio aukštis nuo žem s paviršiaus – 11,0 m.

Esamo pastato Nr. 02 (pastatas – Dirbtuv s) bendras plotas – 128,15 m², užstatymo plotas – 157,0 m², t ris – 425,0 m³. Statinio aukštis nuo žem s paviršiaus – 4,70 m. Po rekonstravimo bendras plotas – 240,13 m², užstatymo plotas – 308,0 m², t ris – 1078,0 m³. Statinio aukštis nuo žem s paviršiaus – 7,00 m.

Pastato Nr. 03 (priestatas su jungiam ja galerija) bendras plotas – 332,32 m², užstatymo plotas – 263,0 m², t ris – 1685,0 m³. Statinio aukštis nuo žem s paviršiaus – 9,50 m ir 4,40 m.

Esamo pastato Nr. 04 (pastatas – Sand lis) užstatymo plotas – 61,0 m², t ris – 184,0 m³. Po rekonstravimo bendras plotas – 90,0 m², užstatymo plotas – 94,0 m², t ris – 409,0 m³. Statinio aukštis nuo žem s paviršiaus – 5,30 m.

TRUMPAS STATINIO PROJEKTINI SPRENDINI APRAŠYMAS

Sklypo sutvarkymo sprendimai

Projektuojam pastat vieta yra Šiauli r. sav., Raud n sen., Dirvon n k., Juozo Ruzgio g. 1. Daikto pagrindin naudojimo paskirtis – kita, žem s sklypo naudojimo b das – visuomenin s paskirties teritorijos. Žem s sklypo kadastro numeris ir kadastro vietov s pavadinimas 9107/0004:40 Dirvon n k.v. Sklypo plotas 1,5563 ha.



Situacijos schema

Pastatai yra esami. Esami du važiavimai sklyp iš Nelindos gatv s. Papildomai projektuojamas važiavimas iš J. Ruzgio gatv s. Sklype projektuojamos dvi automobili parkavimo aikštel s, kuriose numatomos 47 automobili stov jimo vietos, iš kuri keturios vietos pritaikytos ŽN. Esamas sporto aikštynas remontuojamas, kei iama taleli bei aikšteli danga ir naujai rengiama žalia veja. Sklyp numatoma aptverti segmentine až rine metaline 1,5m tvora, rengti metalinius stumdomus vartus bei vartelius.

Pastato architekt riniai, planiniai sprendimai

Pastatai yra esami. Esamas mokyklos pastatas, šalia dirbtuvi pastatas bei sand lis. Pastatus numatoma pritaikyti slaugos namams su medicinine prieži ra. Mokyklos pastate abiejuose aukštuose rengiamos palatos su atskirais sanmazgais ir personalo postais bei proced riniais kabinetais, švari bei nešvari skalbini patalpos, pagalbin s patalpos. Šalia mokyklos pastato projektuojamas priestatas, kuriame rengiama laiptin su liftu, vestibulis, patalpos personalui. Priestatas sujungiamas galerija su dirbtuvi pastatu, kuriame rengiama maitinimo sal su virtuve, sanmazgai bei kopy ia. Sand lio pastatas rekonstruojamas atvir stogin automobiliams parkuoti. Pastatai pilnai pritaikomi ŽN, visose palatose numtytos vietos ir sanmazgai, pritaikyti ŽN, rengiamas liftas, numatyti pandusai bei parkavimo vietos skirtos ŽN. Kei iama pasta paskirtis – vietoje mokymo numatoma gydymo paskirtis, vietoje gamybos, pramon s numatoma maitinimo paskirtis, vietoje pagalbinio kio numatyta kitos paskirties inžinerini statini paskirtis. Esami pastatai apšiltinami put polistirolo plokšt mis ir tinkuojami fasadiniu tinku bei dalis pastat dengiami profiliuota valcinio profilio skarda. Stogai šlaitiniai.

**PROJEKTINI PASI LYM RENGIMO UŽDUOTIS
2020 10 30**

Statytojas: Vš globos ir slaugos centras „Sidabražol“, direktorius Vytis Audinis.

Projektuotojas: UAB „Vakarinis fasadas“, m. k. 241921280, Šiauli filialas Tilž s g. 168-3, Šiauliai, Projekto vadovas Darius Jakubauskas

Projekto pavadinimas	Pastat J. Ruzgio g. 1, Dirvon n k., Raud n sen., Šiauli r. sav., paskirties keitimo projekto projektiniai pasi lymai, rengiant medicinini s prieži ros slaugos namus
Statybos r šis	Nauja statyba, rekonstravimas, paprastasis remontas
Statini kategorijos	Neypatingieji statiniai
Esama statini pagrindin naudojimo paskirtis	Mokslo paskirties pastatai (pastatas – Mokykla); gamybos, pramon s paskirties pastatai (pastatas – Dirbtuv s); pagalbinio kio paskirties pastatai (pastatas – Sand lis)
B sima statini pagrindin naudojimo paskirtis	Gydymo paskirties pastatai (pastatas – Mokykla); maitinimo paskirties pastatai (pastatas – Dirbtuv s); kitos paskirties inžineriniai statiniai (pastatas – Sand lis); kitos paskirties inžineriniai statiniai (kiemo aikštel s); sporto paskirties inžineriniai statiniai (sporto aikštynas)
Žem s sklypo rodikliai	Šiauli r. sav., Raud n sen., Dirvon n k., Juozo Ruzgio g. 1. Žem s sklypo kadastro numeris ir vietov s pavadinimas: 9107/0004:40 Dirvon n k. v., sklypo plotas: 1,5563 ha. Daikto pagrindin naudojimo paskirtis: kita; žem s sklypo naudojimo b das: visuomenin s paskirties teritorijos. Esamas žem s sklypo užstatymo tankumas: 3,74% B simas žem s sklypo užstatymo tankumas: 7,46% Esamas žem s sklypo užstatymo intensyvumas: 4,49% B smas žem s sklypo užstatymo intensyvumas: 7,92%
Statini techniniai rodikliai	Esamo pastato Nr. 01 (pastatas – Mokykla) bendras plotas – 570,50 m ² , užstatymo plotas – 364,0 m ² , t ris – 2440,0 m ³ . Statinio aukštis nuo žem s paviršiaus – 11,0 m. Po rekonstravimo bendras plotas – 570,50 m ² , užstatymo plotas – 496,0 m ² , t ris – 2600,0 m ³ . Statinio aukštis nuo žem s paviršiaus – 11,0 m. Esamo pastato Nr. 02 (pastatas – Dirbtuv s) bendras plotas – 128,15 m ² , užstatymo plotas – 157,0 m ² , t ris – 425,0 m ³ . Statinio aukštis nuo žem s paviršiaus – 4,70 m. Po rekonstravimo bendras plotas – 240,13 m ² , užstatymo plotas – 308,0 m ² , t ris – 1078,0 m ³ . Statinio aukštis nuo žem s paviršiaus – 7,00 m. Pastato Nr. 03 (priestatas su jungiam ja galerija) bendras plotas – 332,32 m ² , užstatymo plotas – 263,0 m ² , t ris – 1685,0 m ³ . Statinio aukštis nuo žem s paviršiaus – 9,50 m ir 4,40 m. Esamo pastato Nr. 04 (pastatas – Sand lis) užstatymo plotas – 61,0 m ² , t ris – 184,0 m ³ . Po rekonstravimo bendras plotas – 90,0 m ² , užstatymo plotas – 94,0 m ² , t ris – 409,0 m ³ . Statinio aukštis nuo žem s paviršiaus – 5,30 m.
Projektini pasi lym paskirtis	Informuoti visuomen apie numatom statini projektavim
Projektini pasi lym sud tis	Titulinis lapas Dokument žiniaraštis Bendras aiškinamasis raštas Projektini pasi lym rengimo užduotis Sklypo sutvarkymo (aplinkotvarkos) planas

	Projektuojam statini planai Projektuojam statini fasadai
Statytojo pateikiami dokumentai ir kiti duomenys	Nekilnojamo turto registro centrinio duomen banko išrašai Žemės sklypo planas Topografin nuotrauka galiojimas projektuotojui
Projektini pasiūlymų vaizdin informacija	Sklypo sutvarkymo (aplinkotvarkos) planas M1:500 Projektuojam statini planai M1:100 Projektuojam statini fasadai M1:100
Kiti duomenys	Statytojui projektiniai pasiūlymai pateikiami elektroninėje laikmenoje (1 egz.) ir 1 spausdintas popierinis egzempliorius

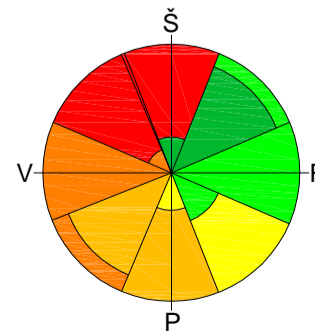

Šiauliai
Vjo kryptis (deg)

- 0 - 60 deg
- 60 - 120 deg
- 120 - 180 deg
- 180 - 240 deg
- 240 - 300 deg
- 300 - 360 deg

SKLYPO PLANAS M1:500
EKSPLIKACIJA

Poz.	Statinio pavadinimas
01	Projektuojamas esamas pastatas - mokykla rekonstravimas
02	Projektuojamas esamas pastatas - dirbtuv s rekonstravimas
03	Projektuojamas priestatas su galerija nauja statyba
04	Projektuojamas esamas pastatas - sand lio rekonstravimas
05	Esamas pastatas kitame sklype

Sklypo ribos 1-2-3-4-5-6-7-8-9-10-11
±0.00=126.80

SKLYPO TECHINIAI RODIKLIAI

Poz.	PAVADINIMAS	Plotas m2
1.	Sklypo plotas	15563,0
2.	Užtatymo plotas - esamas	582,0
2.1.	Užtatymo plotas - b simas	1161,0
3.	Užtatymo procentas - esamas	3,74%
3.1.	Užtatymo procentas - b simas	7,46%
4.	Kiet dang plotas - esamas	3728,0
4.1.	Kiet dang plotas - b simas	3968,0
5.	Želdini plotas - esamas	10520,0
5.1.	Želdini plotas - b simas	10539,0

--- Sklypo riba

a	Projektuojama autom. stov jimo aikštel 10 viet (3 ŽFT) - nauja statyba
b	Projektuojama autom. stov jimo aikštel 37 viet (1 ŽFT) - nauja statyba
c	Projektuojama kiemo aikštel nauja statyba
d	Projektuojamas esamas sporto aikštynas paprastasis remontas

Laida	Data	Parašas
Atest. Nr.	UAB "Vakarinis fasadas" I. Kanto g. 15-3, 92241 Klaip da e-mail. vakarinisfasadas@balticum-tv.lt	Objektas: Pastat J. Ruzgio g. 1, Dirvon n k., Raud n sen., Šiauli r. sav., paskirties keitimo projektas, rengiant medicinini s prieži ros slaugos namu
A684	Direktorius R. Regesas	2020.10
A350	P.Vadovas D. Jakubauskas	2020.10
A1293	P.D.V R. Ožinskas	2020.10
PP	Statytojas: Vš "Sidabražol " direktorius V. Audinis	Žymuo: 2010-00-PP-SP.B-4

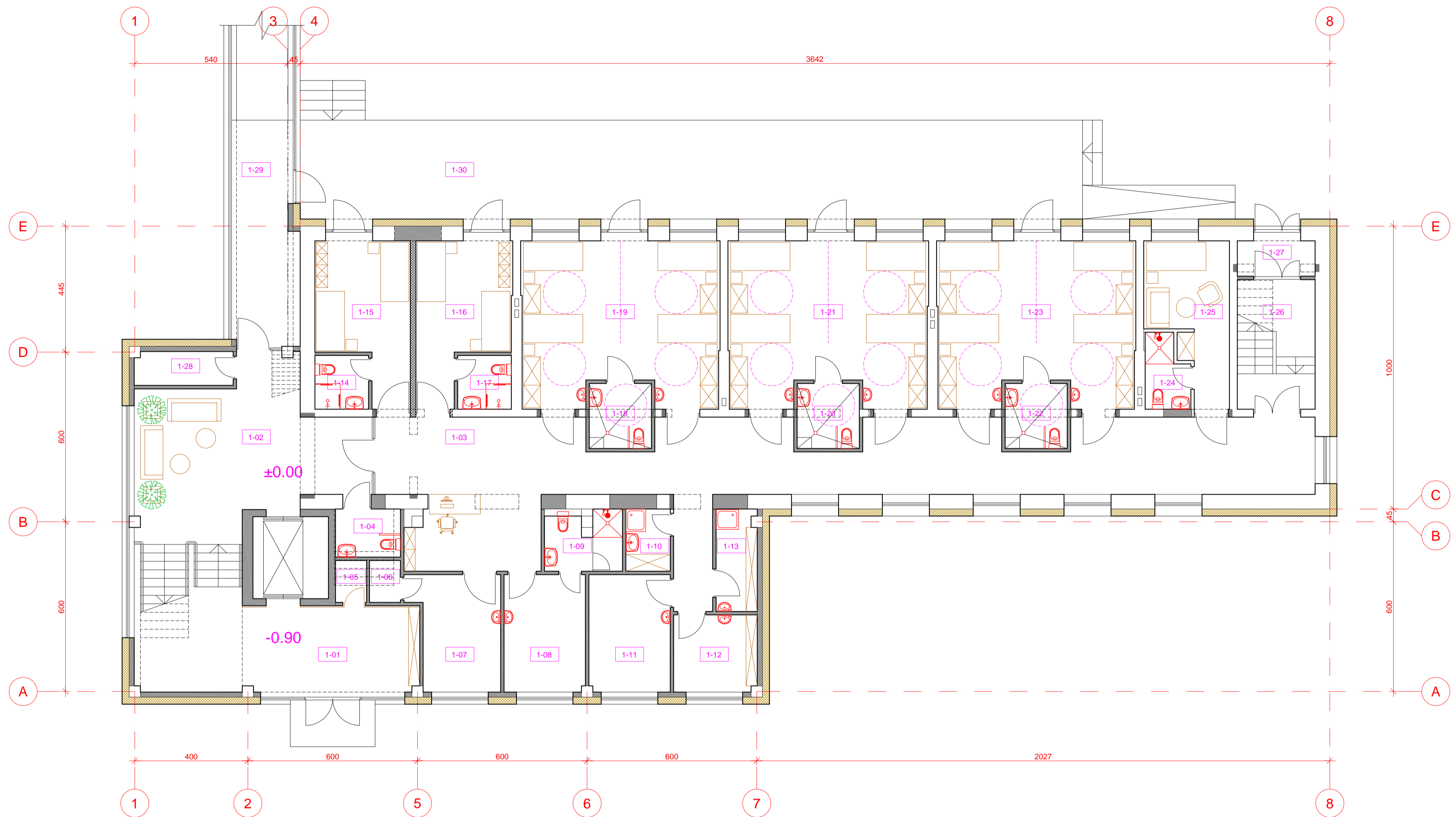

Patalpų eksplikacija:

1-01	Lifto holas su atvira laiptine	34.25m ²	1-17	Sanmazgas su dušu	3.61m ²
1-02	Vestibiulis - laukiamasis	41.62m ²	1-18	Sanmazgas su dušu, pritaikytas ŽFT	5.06m ²
1-03	Koridorius	99.81m ²	1-19	4 lovų palata	39.63m ²
1-04	Sanmazgas, pritaikytas ŽFT	3.91m ²	1-20	Sanmazgas su dušu, pritaikytas ŽFT	5.06m ²
1-05	Vandens vado patalpa	1.63m ²	1-21	4 lovų palata	39.95m ²
1-06	Interneto vado patalpa	1.63m ²	1-22	Sanmazgas su dušu, pritaikytas ŽFT	5.06m ²
1-07	Procedūrinė patalpa	12.53m ²	1-23	4 lovų palata	39.65m ²
1-08	Personalo patalpa	12.41m ²	1-24	Sanmazgas su dušu	3.72m ²
1-09	Sanmazgas su dušu	5.35m ²	1-25	1 lovų palata	13.56m ²
1-10	Valytojos patalpa	3.45m ²	1-26	Laiptinė, koridorius	5.52m ²
1-11	Socialinio darbuotojo kabinetas	12.41m ²	1-27	Tamboras	3.44m ²
1-12	Šviesi skalbinių patalpa, kio reik. kab.	8.98m ²	1-28	Elektros vado, konverterio patalpa	4.90m ²
1-13	Nešvarių rėbų patalpa, basonin	5.68m ²	1-29	Jungiamoji galerija	55.60m ²
1-14	Sanmazgas su dušu	3.61m ²	1-30	Lauko terasa	96.88m ²
1-15	2 lovų palata	16.50m ²		Viso pirmame aukšte (be lauko teros):	505.13m ²

Laida		Data	Parašas
Atest. Nr.	UAB "Vakarinis fasadas" 1. Kanto g. 15-3, 92241 Klaipėda e-mail: vakarinisfasadas@balticum-iv.lt	Objektas: Pastat. J. Ruzglio g. 1, Dirvonų k., Raudonėnų sen., Šiaulių r. sav., paskirties keitimo projektas, rengiantis medicininiams prižiūrėtojų slaugos namams.	
A684	Direktorius R. Regesas	2020.10	Laid
A350	P.Vadovas D. Jakubauskas	2020.10	0
A1293	P.D.V R. Ožinskas	2020.10	
PP	Statytojas: Vš "Sidabražolė" direktorius V. Audinis	Zymuo: 2010-00-PP-SA-B-1	Lapas Lap

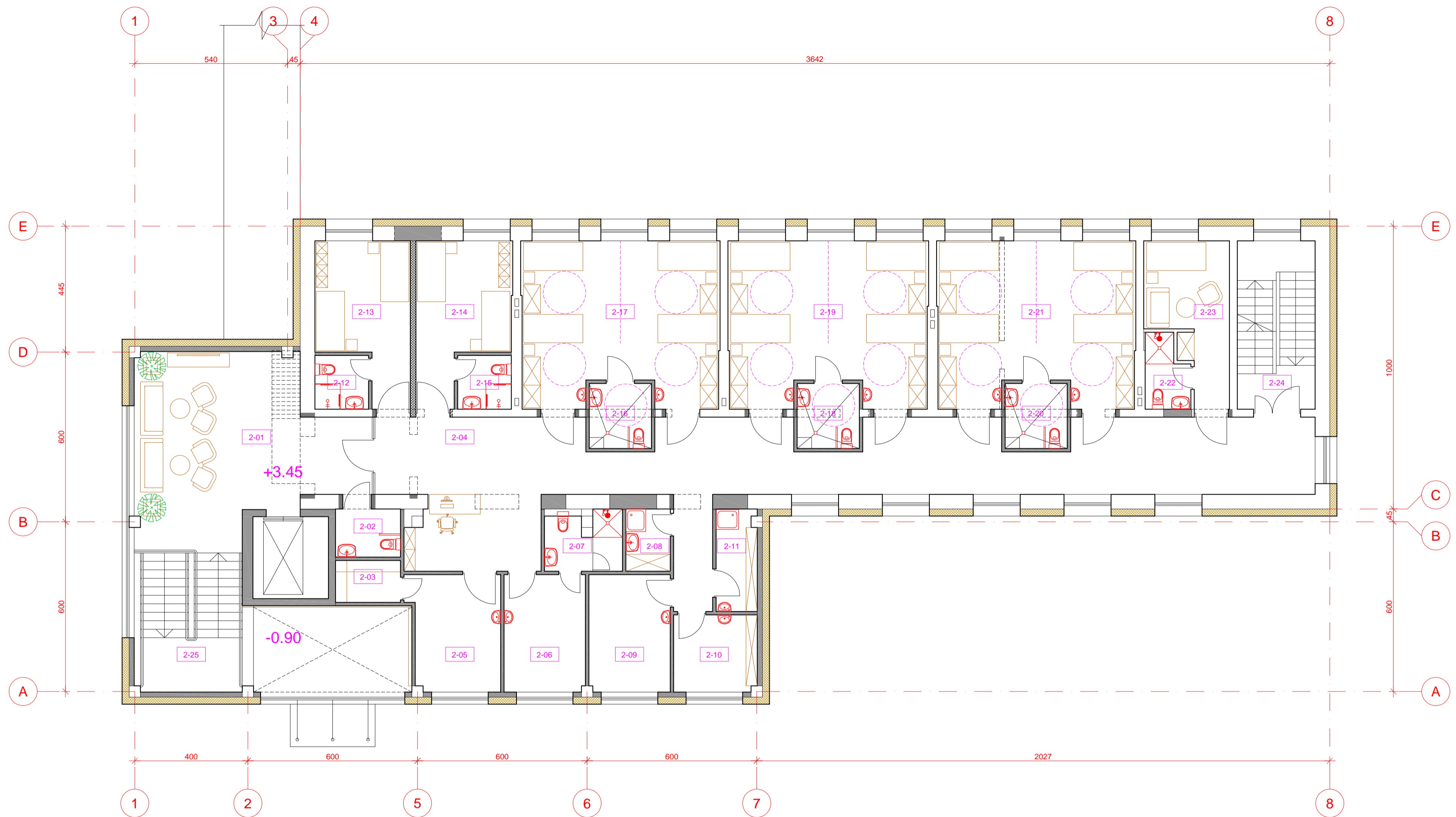

Patalpų eksplikacija:

2-01	Vestibulius - laukiamasis	47.36m ²	2-14	2 lovų palata	16.60m ²
2-02	Sanmazgas, pritaikytas ŽFT	3.91m ²	2-15	Sanmazgas su dušu	3.61m ²
2-03	Inventoriaus patalpa	3.40m ²	2-16	Sanmazgas su dušu, pritaikytas ŽFT	5.06m ²
2-04	Koridorius	99.81m ²	2-17	4 lovų palata	39.63m ²
2-05	Procedūrinė patalpa	13.36m ²	2-18	Sanmazgas su dušu, pritaikytas ŽFT	5.06m ²
2-06	Personalo patalpa	12.41m ²	2-19	4 lovų palata	39.95m ²
2-07	Sanmazgas su dušu	5.35m ²	2-20	Sanmazgas su dušu, pritaikytas ŽFT	5.06m ²
2-08	Valytojos patalpa	3.45m ²	2-21	4 lovų palata	39.65m ²
2-09	Socialinio darbuotojo kabinetas	12.41m ²	2-22	Sanmazgas su dušu	3.72m ²
2-10	Švartų skalbinių patalpa, kio reik. kab.	8.98m ²	2-23	1 lovų palata	13.56m ²
2-11	Nešvarių ir b. patalpa, basonin	5.68m ²	2-24	Laiptin	-
2-12	Sanmazgas su dušu	3.61m ²	2-25	Laiptin	-
2-13	2 lovų palata	16.50m ²	Viso antrame aukšte: 408.13m ²		

Laida		Data	Parašas
Atest. Nr.	UAB "Vakarinis fasadas" 1. Kanto g. 15-3, 92241 Klaipėda e-mail: vakarinisfasadas@balticum-iv.lt	Objektas: Pastat. J. Ruzglio g. 1, Dirvonų k., Raudonėnų sen., Šiaulių r. sav., paskirties keitimo projektas, rengiant medicininę prižiūrimą slaugos namus.	
A684	Direktorius R. Regesas	2020.10	Br. žinyas: Statinio architektūra - SA
A350	P. Vadovas D. Jakubauskas	2020.10	Antro aukšto planas (pastatas 01)
A1293	P.D.V. R. Ožinskas	2020.10	M1:100
PP	Statytojas: Vš "Sidabražolė" direktorius V. Audinis	Zymuo: 2010-00-PP-SA-B-2	Lapas Lapas

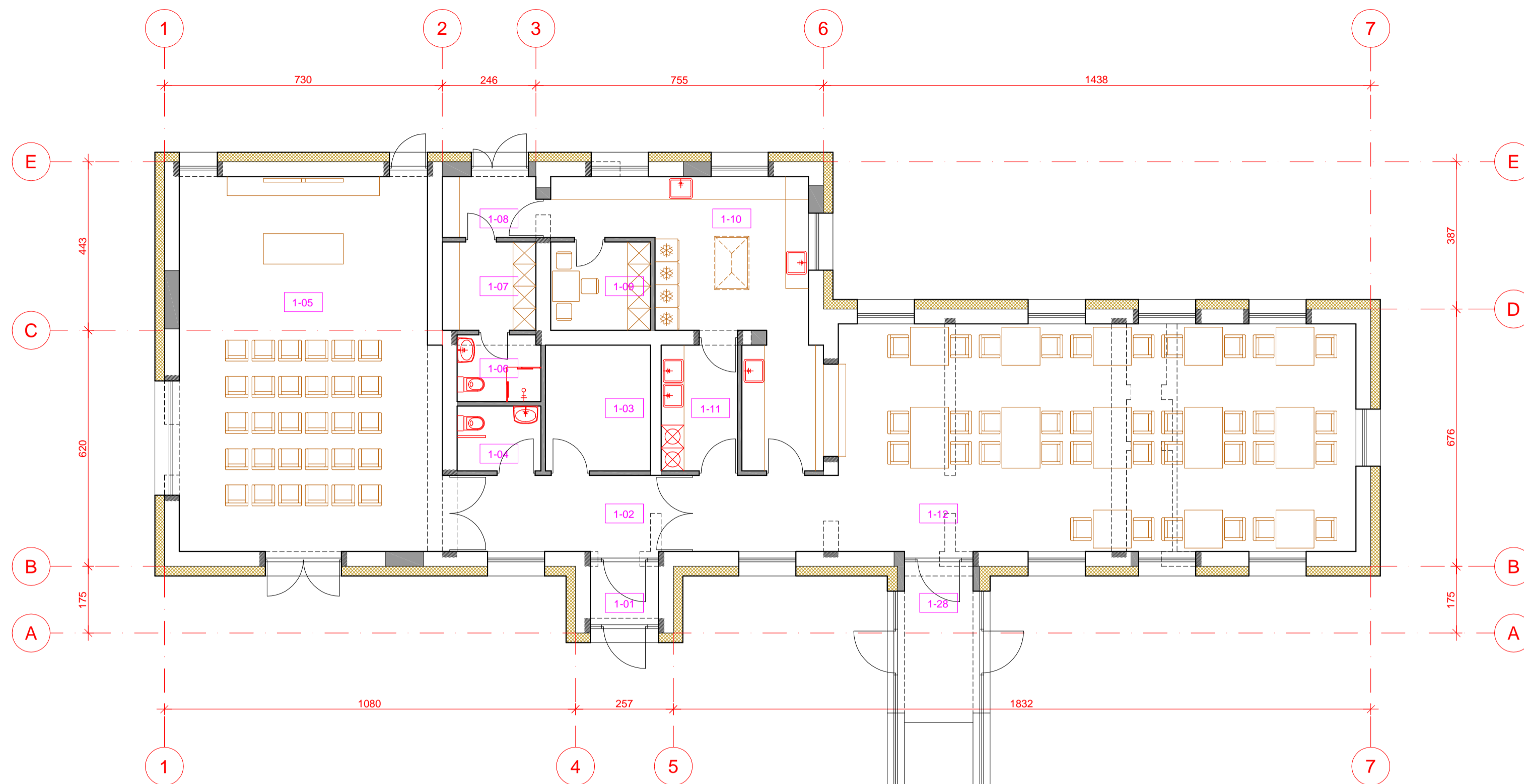

Patalpų eksplikacija:

1-01	Tamburas	2.95m ²
1-02	Koridorius	12.87m ²
1-03	Kabinetas	9.11m ²
1-04	Sanmazgas, pritaikytas ŽFT	3.74m ²
1-05	Salis	66.97m ²
1-06	Sanmazgas su dušu	3.81m ²
1-07	Personalo patalpa	5.71m ²
1-08	Tamburas	3.94m ²
1-09	Sausų produktų laikymo patalpa	6.08m ²
1-10	Virtuvės baras	28.16m ²
1-11	Indų plovimo patalpa	6.60m ²
1-12	Maitinimo salis	90.19m ²
1-28	Jungiamoji galerija	-
Viso pirmame aukšte (be jungiamosios galerijos):		240.13m ²

Laida		Data	Parašas
Atest. Nr.	UAB "Vakarinis fasadas" 1, Kanto g. 15-3, 92241 Klaipėda e-mail: vakarinisfasadas@baticum-iv.lt	Objektas:	Pastatų J. Ruzglio g. 1, Dirvonų k., Raudonėnų sen., Šiaulių r. sav., paskirties keitimo projektas, rengiant medicininę prižiūros slaugos namus.
A684	Direktorius R. Regesas	2020.10	Br. žinyas: Statinio architektūra - SA Pirmo aukšto planas (pastatas 02) M1:100
A350	P. Vadovas D. Jakubauskas	2020.10	
A1293	P.D.V. R. Ožinskas	2020.10	Laid 0
PP	Statytojas: Vš "Sidabrazol" direktorius V. Audinis	Žymuo: 2010-00-PP-SA-B-3	Lapas Lap



Laida		Data	Parašas
Atest. Nr.	UAB "Vakarinis fasadas" 1, Kanto g. 15-3, 92241 Klaipėda e-mail: vakarinisfasadas@balticum-tv.lt	Objektas:	Pastat J. Ruzgio g. 1, Dirvonėnų k., Raudėnų sen., Šiaulių r. sav., paskirties keitimo projektas, rengiant medicininę prižiūros slaugos namus.
A684	Direktorius R. Regesas	2020.10	Br. žinyas: Statinio architektūra - SA Fasadas tarp ašių 1-8 M1:100
A350	P. Vadovas D. Jakubauskas	2020.10	
A1293	P.D.V. R. Ožinskas	2020.10	
PP	Statytojas: Vš "Sidabrazolė" direktorius V. Audinis	Zymuo:	2010-00-PP-SA.B-4
		Lapas	Lap



Laida		Data		Parašas	
Atest. Nr.	UAB "Vakarinis fasadas" 1. Kanto g. 15-3, 92241 Klaipėda e-mail: vakarinisfasadas@balticum-ty.lt	Objektas: Pastat J. Ruzglio g. 1, Dirvonėnų k., Raudėnų sen., Šiaulių r. sav., paskirties keitimo projektas, rengiant medicininę prižiūros slaugos namus.			
A684	Direktorius R. Regesas		2020.10	Br. žinyas: Statinio architektūra - SA	Laid
A350	P.Vadovas D. Jakubauskas		2020.10	Fasadas tarp aši 8-1 M1:100	0
A1293	P.D.V R. Ožinskas		2020.10		
PP	Statytojas: Vš "Sidabražolė" direktorius V. Audinis	Zymuo: 2010-00-PP-SA-B-5		Lapas	Lap

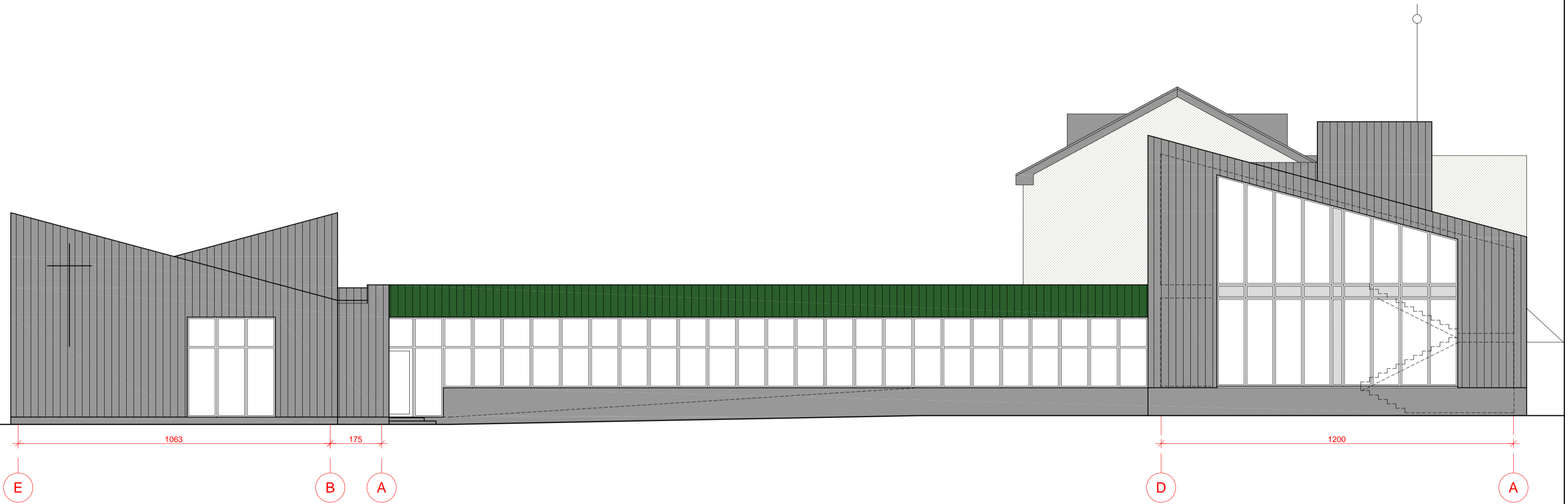

Laida		Data		Parašas		
Atest. Nr.	UAB "Vakarinis fasadas" 1. Kanto g. 15-3, 92241 Klaipėda e-mail: vakarinisfasadas@balticum-iv.lt	Objektas: Pastat J. Ruzglio g. 1, Dirvonėnų k., Raudėnų sen., Šiaulių r. sav., paskirties keitimo projektas, rengiant medicininių prižiūros slaugos namus:				
A684	Direktorius R. Regesas	2020.10		Br. žinys: Statinio architektūra - SA Fasadas tarp ašių E-A M1:100	Laid	
A350	P. Vadovas D. Jakubauskas	2020.10			0	
A1293	P.D.V. R. Ožinskas	2020.10				
PP	Statytojas: VŠ "Sidabražolė" direktorius V. Audinis	Žymuo: 2010-00-PP-SA-B-6		Lapas	Lap	

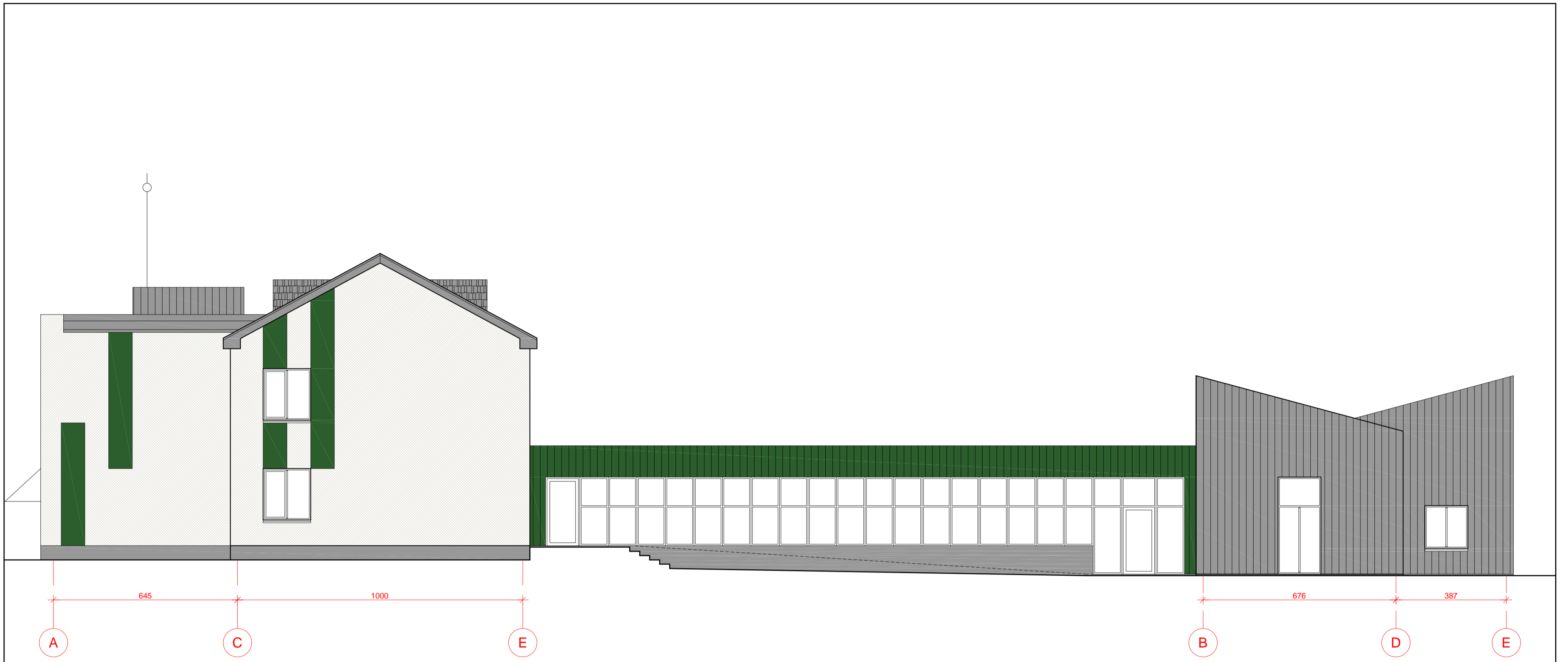

Laida		Data		Parašas	
Atest. Nr.	UAB "Vakarinis fasadas" 1. Kanto g. 15-3, 92241 Klaipėda e-mail: vakarinisfasadas@balticum-tv.lt	Objektas: Pastat. J. Ruzglio g. 1, Dirvonėnų k., Raudonėnų sen., Šiaulių r. sav., paskirties keitimo projektas, rengiant medicininę prižiūros slaugos namų.			
A684	Direktorius R. Regesas		2020.10	Br. žinys: Statinio architektūra - SA	Laid
A350	P. Vadovas	D. Jakubauskas	2020.10	Fasadas tarp ašių A-E M1:100	0
A1293	P.D.V.	R. Ožinskas	2020.10		
PP	Statytojas: Vš "Sidabražolė" direktorius V. Audinis	Zymuo:	2010-00-PP-SA-B-7	Lapas	Lap