

DALIOS ŠIDLAUSKIENĖS ĮMONĖ
įmonės kodas 145310442, Purienu g. 15, Kairiai,
registravimo Nr. IP97-165, 1997-03-24
tel. 8687 26778, el. adresas: daliasidlauskiene@splus.lt

OBJEKTAS: *PASTATO - MOKYKLOS UN. NR. 4400-1592-8371,
ŠIRVINTŲ G. Nr. 16, DRUŽŲ K., ŠIRVINTŲ SEN.,
ŠIRVINTŲ RAJ, PASKIRTIES KEITIMO Į
VIENBUTĮ GYVENAMĄJĮ NAMĄ IR
REKONSTRAVIMO TECHNINIS PROJEKTAS*

STATYTOJAS: *R. M.*



PROJEKTO Nr.: *2020- 20 – RASA -PP*

TOMAS: *I*

STADIJA : *PP*

DALIS: *-*

STATYBOS RŪŠIS: *REKONSTRUKCIJA*

ESAMA PASTATO PASKIRTIS: *MOKSLO*

BŪSIMA PASTATO PASKIRTIS: *GYVENAMOJI*

STATINIO KATEGORIJA: *NEYPATINGAS STATINYS*

PROJEKTO RENGĖJAS : *DALIOS ŠIDLAUSKIENĖS ĮMONĖ*



PROJEKTO VADOVAS : *DALIA ŠIDLAUSKIENĖ, ATESTATO Nr. A 996*

PROJEKTO BYLOS DOKUMENTŲ IR BRĖŽINIŲ ŽINIARAŠTIS

Eil. Nr.	Dokumento žymuo	Laid a	Dokumento Pavadinimas	Lapų sk.	Lapo nr.
1	2	3	4	5	6
Tekstiniai dokumentai					
1.		0	Antraštinis lapas	1	1
2.	2020-20-RASA-PP- DBŽ	0	Projekto sudėties žiniaraštis	1	2
3.	2020-20-RASA-PP- AR	0	Aiškinamasis raštas	4	3-6
4.		0	Projektavimo užduotis	1	7
5.		0	Topo nuotrauka	1	8
Brėžiniai					
6.	2020-20-RASA-PP- SP	0	Sklypo planas. M 1:500	1	9
7.	2020-20-RASA-PP- SA	0	Pirmo aukšto planas M 1:100	1	10
8.	2020-20-RASA-PP- SA	0	Fasadai. M 1:100	2	11-12
Dokumentų kopijos (nenuasmenintos)					
1.			Žemės sklypo planas M 1 :500	2	1-2
2.			Nekilnojamojo turto registro centrinio duomenų banko išrašas	3	3-5
3.			Kadastrų byla	9	6-14
4.			Projektavimo įmonės dokumentas	1	15
5.			Projekto vadovo kvalifikaciją patvirtinantis dokumentas	1	16

A996	PV	D. Šidlauskienė		PROJEKTO DALIES DOKUMENTŲ IR BRĖŽINIŲ ŽINIARAŠTIS	Laida
A996	Arch.	D. Šidlauskienė			0
LT	Statytojas: R. M.			2020 - 20 - RASA - PP - DBŽ	Lapų 1
					Lapų 1

PROJEKTINIŲ PASIŪLYMŲ AIŠKINAMASIS RAŠTAS

Statinio projekto pavadinimas: PASTATO - MOKYKLOS UN. NR. 4400-1592-8371, ŠIRVINTŲ G. NR. 16, DRUŽŲ K., ŠIRVINTŲ SEN., ŠIRVINTŲ RAJ., PASKIRTIES KEITIMO Į VIENBUTĮ GYVENAMĄJĮ NAMĄ IR REKONSTRAVIMO PROJEKTAS

Statynys: Esama paskirtis –mokymo, būsima paskirtis – gyvenamoji, vienbutis gyvenamasis namas (6.1.)

Statybos vieta: Širvintų g. Nr. 16, Družų k., Širvintų sen., Širvintų r. sav., sklypo kad. Nr. 4400/2509:1412, Registro Nr. 44/1564382;

Statybos rūšis: Rekonstravimas

Statinio kategorija: Neypatingas statynys

Statybos finansavimo šaltiniai: Projektavimo ir statybos darbai finansuojami privačiomis lėšomis

1 PROJEKTO RENGIMO PAGRINDAS:

1.1 PRIVALOMIEJI PROJEKTO RENGIMO DOKUMENTAI

Statytojo parengta projektavimo užduotis 2020-09-18;

Nekilnojamojo turto registro centrinio duomenų banko išrašas (registro Nr. 44/1564982);

Kadastrinė byla;

1.2. Pagrindiniai normatyviniai dokumentai ir duomenys, kuriais vadovaujantis parengtas projektas

1. LR Statybos įstatymas
2. LR Aplinkos apsaugos įstatymas
3. LR Atliekų tvarkymo įstatymas
4. STR 1.01.02:2016 „Normatyviniai statybos techniniai dokumentai“
5. STR 1.01.03:2017 „Statinių klasifikavimas“
6. STR 1.01.08:2002 „Statinio statybos rūšys“
7. STR 1.03.01:2016 „Statybiniai tyrimai. Statinio avarija“
9. STR 1.04.04:2017 „Statinio projektavimas, projekto ekspertizė“
10. STR 1.05.01:2017 „Statybą leidžiantys dokumentai. Statybos užbaigimas. Statybos sustabdymas. Savavališkos statybos padarinių šalinimas. Statybos pagal neteisėtai išduotą statybą leidžiantį dokumentą padarinių šalinimas“
11. STR 1.06.01:2016 „Statybos darbai. Statinio statybos priežiūra“
12. STR 1.12.06:2002 „Statinio naudojimo paskirtis ir gyvavimo trukmė“
13. STR 2.01.01(1):2005 „Esminis statinio reikalavimas. Mechaninis atsparumas ir pastovumas“
14. STR 2.01.01(2):1999 „Esminiai statinio reikalavimai. Gaisrinė sauga“
15. STR 2.01.01(3):1999 „Esminiai statinio reikalavimai, Higiena, sveikata, aplinkos apsauga“
16. STR 2.01.01(4):2008 „Esminiai statinio reikalavimai. Naudojimo sauga“
17. STR 2.01.01(5):2008 „Esminiai statinio reikalavimai. Apsauga nuo triukšmo“
18. STR 2.01.01(6):2008 „Esminiai statinio reikalavimai. Energijos taupymas ir šilumos išsaugojimas“
19. STR 2.01.02:2016 „Pastatų energinio naudingumo projektavimas ir sertifikavimas“
20. STR 2.01.06:2009 „Statinių apsauga nuo žaibo. Išorinė statinių apsauga nuo žaibo“
21. STR 2.01.07:2003 „Pastatų vidaus ir išorės aplinkos apsauga nuo triukšmo“
22. STR 2.01.02:2016 „Pastatų energetinio naudingumo projektavimas ir sertifikavimas“
23. STR 2.02.01:2004 „Gyvenamieji pastatai“
24. STR 2.02.02:2004 „Visuomeniniai pastatai“
25. STR 2.05.03:2003 „Statybinių konstrukcijų projektavimo pagrindai“
26. STR 2.05.04:2003 „Poveikiai ir apkrovos“
27. STR 2.05.05:2005 „Betoninių ir gelžbetoninių konstrukcijų projektavimas“

A996	PV/PDV	D. Šidlauskienės		AIŠKINAMASIS RAŠTAS	Laida
					0
LT	Statytojas: R. M			Žymuo: 2020-20 – RASA-PP-AR	Lapas 1
					Lapų 4

28. STR 2.05.07:2005 „Medinių konstrukcijų projektavimas“
29. STR 2.05.13:2004 „Statinių konstrukcijos. Grindys“
30. STR 2.04.01:2018 „Pastatų atitvaros. Sienos, stogai, langai ir išorinės jėgimo durys“
31. STR 2.07.01:2003 „Vandentiekis ir nuotekų šalintuvas. Pastato inžinerines sistemas. Lauko inž. tinklai“
32. HN 33:2007 „Akustinis triukšmas. Triukšmo ribiniai dydžiai gyvenamuosiuose ir visuomeninės paskirties pastatuose bei jų aplinkoje“
34. STR 2.03.01:2019 „STATINIŲ PRIEINAMUMAS“

1.3 KOMPIUTERINĖS PROGRAMOS, KURIOMIS VADOVAUJANTIS PARENGTA ŠI DALIS

Autodesk AutoCAD 2012;
Open Office; PDFsam

2 BENDRIEJI DUOMENYS

2.1 STATINYS

Pastatai: Mokykla
Unikalus daikto numeris: 4400-1592-8371;
Daikto pagrindinė naudojimo paskirtis: Mokslo;
Pažymėjimas plane: 1C1ž;
Statybos pabaigos metai:1971;
Bendras plotas: 154,10 m²;
Pagrindinis plotas: 146,56 m²;
Tūris: 547 m³;
Pastato energinio naudingumo klasė F;

Aukštų skaičius: 1;

2.2 STATYTOJAS

Privatus asmuo R. M.

2.3 PROJEKTUOTOJAS

Dalios Šidlauskienės įmonė, kodas 145310442, PV Dalia Šidlauskienė, A996.

2.4 STATYBOS VIETA (GEOGRAFINĖ VIETA)

Rekonstruojamas pastatas yra Širvintų rajone, Širvintų sen., Širvintų g. Nr.16, Družų kaimo pakraštyje, netoli vandens telkinio. Įvažiavimas į sklypą numatomas iš keliuko, esančio šalia sklypo. Duomenys apie rekonstruojamo pastato sklypą iš Nekilnojamojo turto registro centrinio duomenų banko išrašo (registro Nr. 44/1564382):

- Sklypas: Širvintų g. 16, Družų kaimas, Širvintų sen., Širvintų r. sav.
- Unikalus daikto numeris: 4400-2509-1412;
- Daikto pagrindinė naudojimo paskirtis: Kita; Vienbučių ir dvibučių gyvenamųjų pastatų teritorijos;
- Sklypo plotas: 1356 m²;

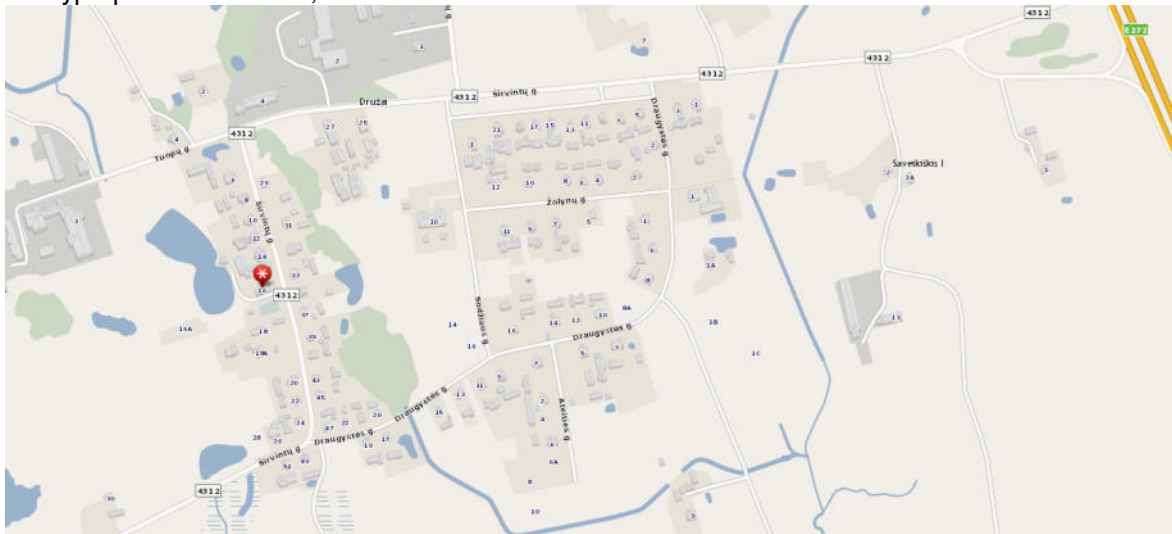

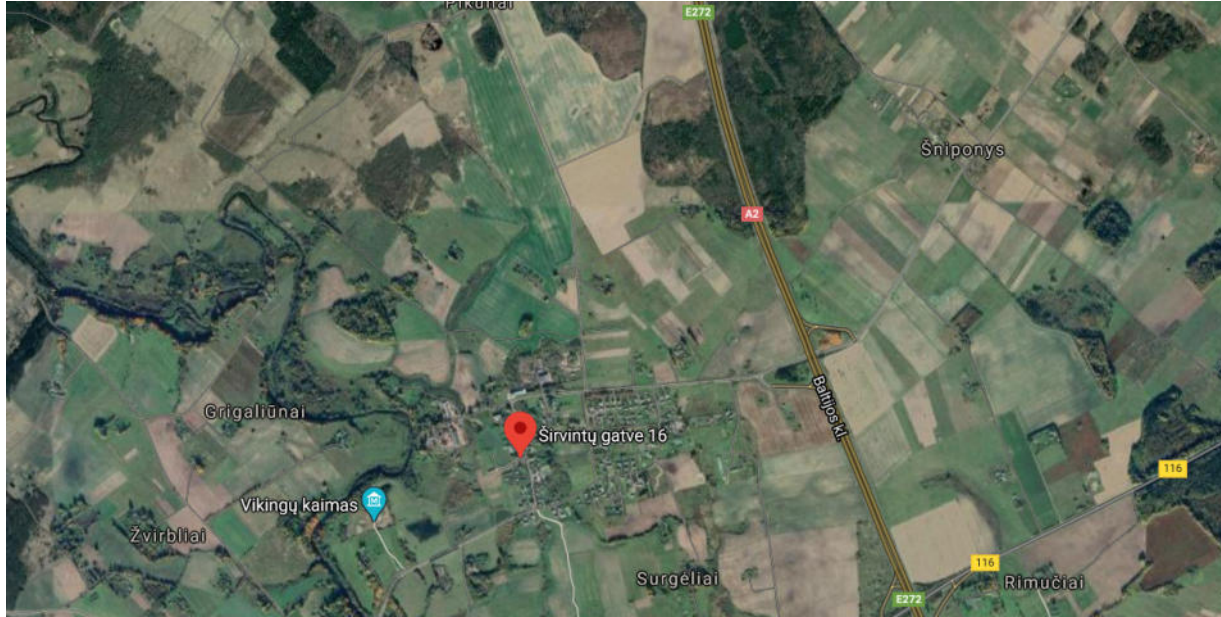

2.5 FUNKCINĖ PASKIRTIS

Esama pastato funkcinė paskirtis – mokslo (7.11 mokslo paskirties pastatai – skirti švietimo ir mokslo reikmėms: institutai ir mokslinio tyrimo įstaigos, observatorijos, meteorologijos stotys, laboratorijos (išskyrus gamybinės laboratorijas), bendrojo lavinimo, profesinės ir aukštosios mokyklos, vaikų darželiai, lopšeliai ir kiti pastatai).

Rengiamu TP projektu numatoma keisti esamą tvarkomo statinio paskirtį (mokslo) į vienbutį gyvenamąjį namą (6.1 – gyvenamosios paskirties (vieno buto) pastatai – skirti gyventi vienai šeimai)

2.6 RYŠYS SU GRETIMU UŽSTATYMU

Tvarkomas statinys yra Družų kaimo centrinėje dalyje, šalia Širvintų gatvės. Gretimas užstatymas – neintensyvus, aplinkui išsidėstę gyvenamosios paskirties pastatai ir jų priklausiniai. Šalia vandens tvenkinys. Sklypas apsodintas želdiniais.

2.7 RYŠYS SU KULTŪROS PAVELDO VERTYBE

Tvarkomas statinys nėra įtrauktas į kultūros paveldo registrą.

2.8 STATYBOS RŪŠIS

Rekonstrukcija.

2.9 STATINIO KATEGORIJA

Neypatingasis statinys.

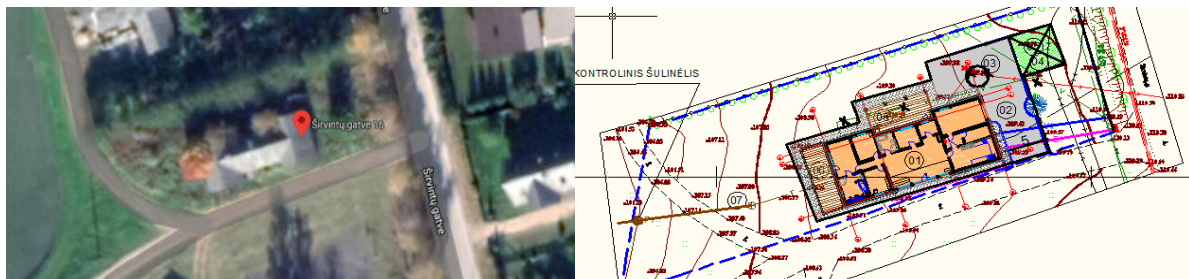

3. ESAMŲ STATINIŲ ARCHITEKTŪRINĖS BŪKLĖS ĮVERTINIMAS, PAAIŠKINIMAS KAIP JI ATITINKA NORMATYVINIŲ DOKUMENTŲ REIKALAVIMUS, FUNKCINĘ PASKIRTĮ

Esama statinio būklė nepatenkinama, neatitinka planuojamos vykdyti veiklos funkcinės paskirties – rekonstruoti į patalpas, atitinkančias šeimos gyvenimo poreikius.

4 TRUMPAS NUMATOMŲ SPRENDINIŲ APRAŠYMAS

4.1 ARCHITEKTŪRA IR KONSTRUKCIJOS

2020-20-RASA – PP-AR	Lapas	Lapų	Laida
	3	4	0

Pamatų ir išorinės sienų sandūra nuolatos veikiama drėgmės. Pamatai pakankamai geros būklės, nešiltintinti. Numatoma pamatus hidroizoliuoti, šiltinti ir suprojektuoti cokolio apdailą.

Techniniame projekte numatoma ardyti esamas laikančias medines karkasines konstrukcijas. Jas keisti į klijuoto tašo rąstų laikančias sienas. Numatoma ant esamų pamatų išplėsti gyvenamojo namo patalpas, pakeisti stogo konstrukciją, langus, lauko palanges. Projektuojami trys miegamieji, vonios, darbo kambariai, virtuvė, svetainė. Suprojektuota pagalbinė techninė patalpa, garažas vienam automobiliui.

Techniniame projekte numatomas fasadų apdaila: medinės dailylentės. Stogo danga – keramikinės čerpės, cokolis hidrofobinis tinkas.

4.2 NUOTEKŲ TVARKYMO IR VANDENTIEKIO PASIŪLYMAI

Nuotekų šalinimas - vietinis. Nuotekų išvadas iš pastato esamas. Buitinės nuotekos šalinamos pagal išduotas sąlygas. Numatomas sertifikuotas nuotekų valymo įrenginys, kutio našumas 0,48 kubai per parą. Numatomas kontrolinis šulinėlis, mėginiams paimti. Išvalytos nuotekos numatoma išleisti į esamą vandens telkinį.

Vandentiekio tinklas sklype yra. Numatoma vandenį pajungti pagal išduotas sąlygas.

4.3 ATLIEKŲ TVARKYMO PASIŪLYMAI. AUTOMOBILIŲ PARKAVIMAS.

Atliekų tvarkymui naudojama stoginė, kurioje bus aptverta konteinerių pastatymo vieta. Stoginėje bus galima parkuoti du automobilius.

4.4. ŠILDYMAS. VĒDINIMAS.

Pastatas numatomas šildyti elektra. Bus naudojama sistema oras- vanduo. Projektuojami draugiškos energijos šaltiniai - saulės elektrinės elementai ant stogo. Elektros įvadas bus keičiamas, atsisakant atramų ir laidinio įvado, įrengiant požeme kabelius. Numatoma ant sklypo ribos KAS.

Gyvenamajame name numatoma mechaninė rekuperacinė vėdinimo sistema su oro pašildymu. Šaltinis – elektra. Elektrinių ventiliatorių sunaudojamas elektros kiekis 1 kub.m. oro debitui – 0,50 Wh/m³. Rekuperacinės sistemos skaičiuojamasis šilumos sugražinimo naudingumo koef. - 0,95. Ventiliacinė sistemos atitinka STR 2.09.02:2005 „Šildymas, vėdinimas ir oro kondicionavimas“ keliamus reikalavimus. Patalpų mikroklimatas atitiks HN 42:2009 „Gyvenamųjų ir visuomeninių pastatų patalpų mikroklimatas“ keliamus reikalavimus.

8. Energinio naudingumo klasė	B
9. Pastato (patalpų) akustinio komforto sąlygų klasė	C
10. Statinio atsparumo ugniai laipsnis	III

PV -



Dalia Šidlauskienė

2020-20-RASA – PP–AR	Lapas	Lapų	Laida
	4	4	0

PROJEKTAVIMO UŽDUOTIS

2020 m. rugsėjo 18d.

Šiauliai

1	Statytojas:	R. M.
2	Projekto pavadinimas:	PASTATO - MOKYKLOS UN. NR. 4400-1592-8371, ŠIRVINTŲ G. Nr. 16, DRUŽŲ K., ŠIRVINTŲ SEN., ŠIRVINTŲ RAJ., PASKIRTIES KEITIMO Į VIENBUTĮ GYVENAMĄJĮ NAMĄ IR REKONSTRAVIMO PROJEKTAS
3	Statinio kategorija:	Neypatingas
4	Projekto stadija:	Techninis projektas, - TP
5	Lėšų pobūdis:	Privačios
6	Statybos darbų ir įrenginių pirkimo būdas ar pasirinktas statinio statybos rangovas:	Nėra
7	Projektuotojas:	Dalios Šidlauskienės įmonė
8	Statybos rūšis:	Rekonstravimas
9	Privalomieji statinio projekto rengimo dokumentai, kuriuos pateikia statytojas:	<ul style="list-style-type: none">• VĮ Registrų centro nekilnojamojo turto duomenų banko išrašas;• Žemės sklypo planas;
10	Statinio projekto sudėties sąvadas:	<ul style="list-style-type: none">• Sklypo – SP• Bendroji – BD• Statinio architektūros, konstrukcijos - SAK
11	Pateikiamų techninio darbo projekto dokumentacijos egzempliorių skaičius:	Vienas
Statytojas R. M. , sutinka, kad architektė Dalia Šidlauskienė pateiktą projektą: prašymą specialiesiems architektūros reikalavimams, techninėms sąlygoms, statybą leidžiančiam dokumentui gauti, ir techninį projektą teiktų derinti derinančioms institucijoms įstatymų numatyta tvarka.		



Statytojas:

R. M.



PV, architektė Dalia Šidlauskienė
atestato Nr. A996

Topografavimo darbų teritorijos išsidėstymo schema

TOPOGRAFINIS PLANAS M 1:500

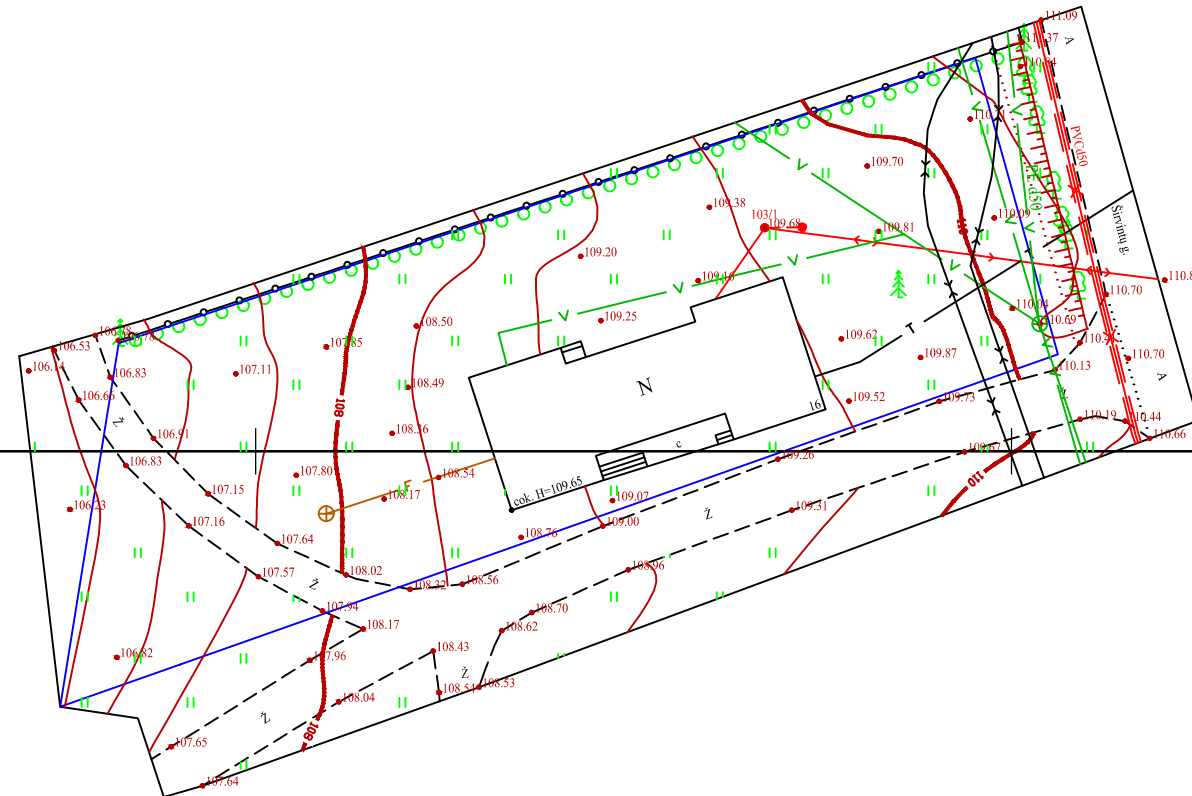
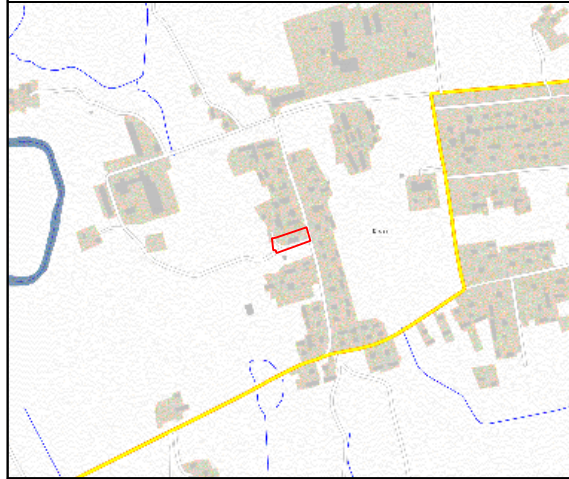

71/39 - 0087
71/39 - 0107

Stambaus mastelio topografinių planų derinimo viešoje elektroninėje paslaugoje (TOPD) topografinio plano teritorijai suteiktas unikalus numeris ir data.	Data	Suteiktas unikalus Nr.
	xyxyxy	xyxyxy

Paraiškos nr.:	206831	Adresas: Širvintų r., Širvintų sen., Drūžų k., Širvintų g. 16		
KOORDINAČIŲ SISTEMA: LKS-94		AUKŠČIŲ SISTEMA: LAS-07		
UAB „Inžinerinis projektavimas“ Kvalifikacijos pažymėjimo nr.: 1GKV-1475, IŠDUOTA 2017-10-19				
VARDAS IR PAVARDĖ		PARAŠAS	DATA	
Direktorius	Karolis Mickevičius		2020-09-19	
Geodezininkas	Aivaras Mintauskas			



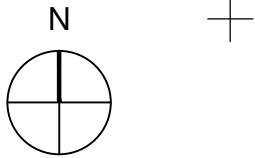

6098800

PROJEKTAS ATITINKA STATYBOS NORMAS IR TAISYKLES, EKOLOGINIUS, HIGIENOS IR PRIE GAISRINIUS REIKALAVIMUS.

PROJEKTĄ PAKEISTI LEIDŽIAMA TIK GAVUS PROJEKTO AUTORIAUS SUTIKIMĄ IR SUDERINUS SU PROJEKTĄ DERINUSIOMIS TARNYBOMIS.

SKLYPO PAGRINDINIAI RODIKLIAI

RODIKLIO PAVADINIMAS	RODIKLIS		MATO VNT.
	Projektuojamas	Pagal DETALŲ	
SKLYPO PLOTAS	0.1356		ha
SKLYPO UŽSTATYMO INTENSIVUMAS	20.00		%
SKLYPO UŽSTATYMO TANKUMAS	25.00	40.00	%
ŽELDYNAI ŽEMĖS SKLYPE	60.00	30.00	%
PASTATO AUKŠTIS	1a./6.20	-	m

KONTROLINIS ŠULINĖLIS

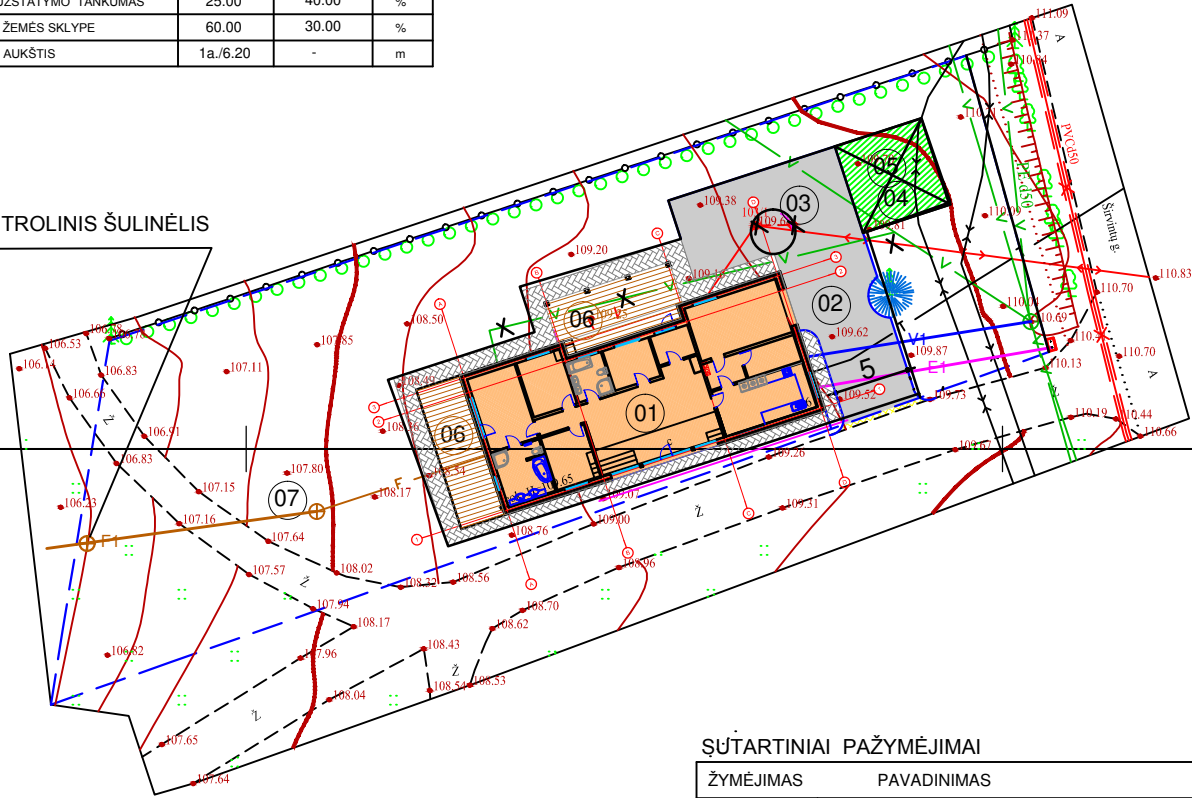

71/39
71/39

PASTATŲ IR STATINIŲ EKSPLIKACIJA :

- 01 REKONSTRUOJAMAS GYVENAMASIS NAMAS
- 02 NUMATOMAS ĮVAŽIAVIMAS Į SKLYPĄ
- 03 PROJEKTUOJAMA 2 VIETŲ AUTO AIKŠTELĖ
- 04 NUMATOMA ŠIUKŠLIŲ KONTEINERIŲ STOVĖJIMO VIETA
- 05 PROJEKT. STIGINĖ
- 06 PROJEKT. TERASA
- 07 PROJ. SERTIFIKUOTAS NUOTEKŲ VALYMO ĮRENGINYS

ŠŪTARTINIAI PAŽYMĖJIMAI

ŽYMĖJIMAS	PAVADINIMAS
	REKONSTR. VIENBUTIS GYVENAMASIS NAMAS
	BETONINIŲ TRINKELIŲ DANGA (SKLYPO RIBOSE)
	PROJEKT. STIGINĖ
	BETONINIŲ TRINKELIŲ DANGA (UŽ SKLYPO RIBOS)
	TERASOS DANGA- MEDINĖS LENTOS
	SKLYPO RIBA
	ESAMI VANDENTIEKIO TINKLAI
	ESAMI NUOTEKŲ TINKLAI
	ESAMI RYŠIO TINKLAI
	ESAMI RYŠIO TINKLAI
	ESAMI ELEKTROS TINKLAI FUTLIARE
	NUMATOMAS KAS
	PROJEKTUOJAMI ELEKTROS TINKLAI SKLYPE
	PROJ. VANDENTIEKIO TINKLAI SKLYPE
	PROJ. NUOTEKŲ TINKLAI SKLYPE

0	2020	Viešininui			
Laida	Data	Laidos statusas ir išleidimo priežastis (jei taikoma)			
Kval. patv. dok.Nr.	DALIOS ŠIDLAUSKIENĖS ĮMONĖ		Statinio projekto pavadinimas PASTATO - MOKYKLOS, UN. NR. 4400-1592-8371, ŠIRVINTŲ G. NR. 16, DRUŽŲ K., ŠIRVINTŲ SEN. ŠIRVINTŲ RAJ., PASKIRTIES KEITOMO Į VIENBUTĮ GYVENAMAMĄJĮ NAMĄ IR REKONSTRAVIMO PROJEKTAS		
A 996	PV	Dalia ŠIDLAUSKIENĖ	Dokumento pavadinimas		Laida
A 996	Arch.	Dalia ŠIDLAUSKIENĖ	SKLYPO PLANAS M1:500		0
LT	Statytojas ir (arba) užsakovas R. M.		Dokumento žymuo 2020 - 20 - RASA - PP - SP - 01		Lapas 1
					Lapų 1

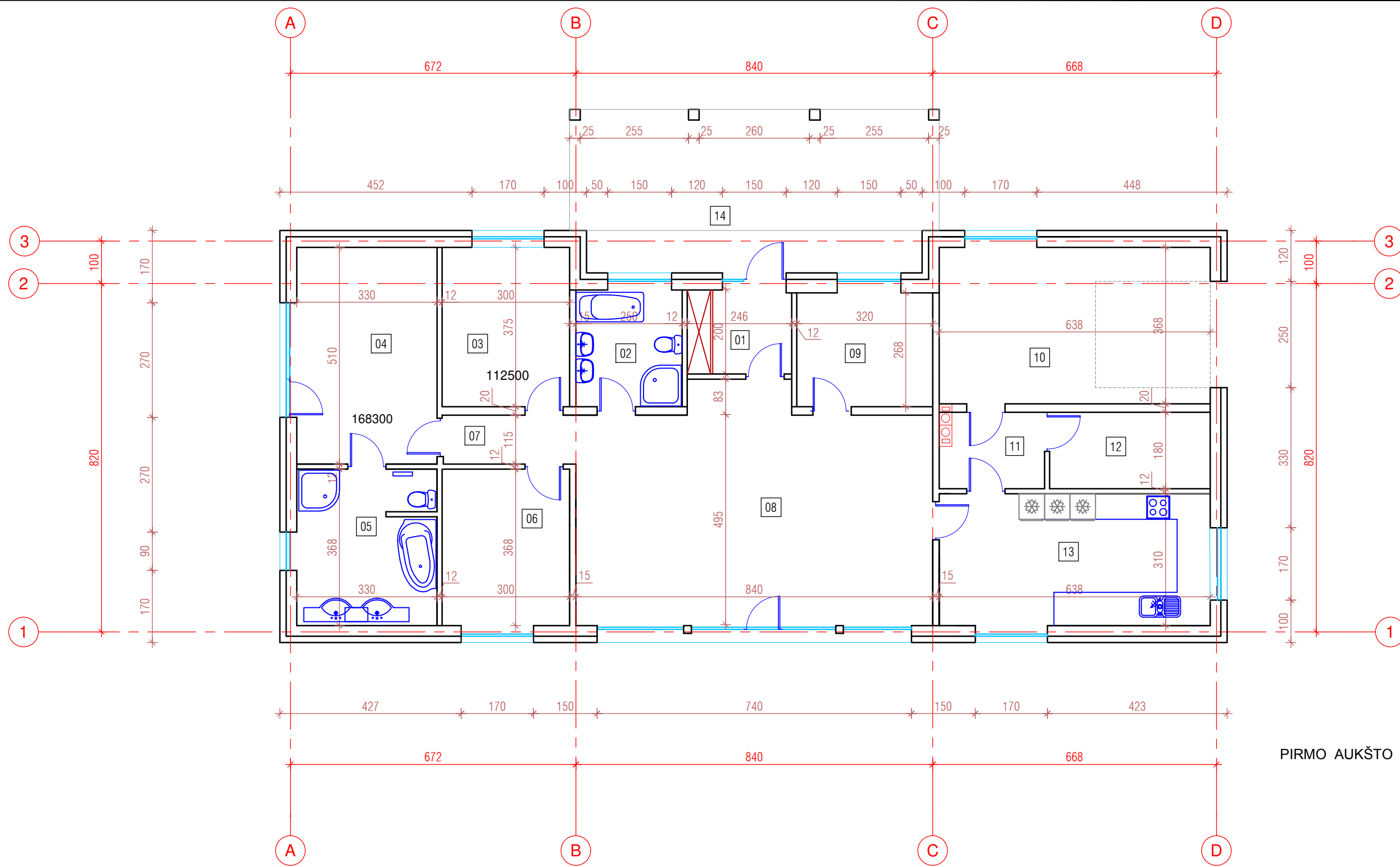

PIRMO AUKŠTO PLANAS M1:100

PIRMO AUKŠTO PATALPŲ ŽINIARAŠTIS					
Nr.	PATALPOS PAVADINIMAS	PLOTAS m²			
		GYVENAMASIS	PAGALBINIS	BENDRASIS	
01	TAMBŪRAS		4.90		
02	VONIOS KAMBARYS		6.90		
03	MIEGAMASIS KAMBARYS	11.25			
04	MIEGAMASIS KAMBARYS	16.80			
05	VONIOS KAMBARYS		12.00		
06	MIEGAMASIS KAMBARYS	12.00			
07	KORIDORIUS		3.60		
08	SVETAINĖ/VALGOMASIS		43.60		
09	DARBO KAMBARYS		8.60		
10	GARAŽAS			23.45	
11	KORIDORIUS			4.20	
12	PAGALBINĖ PATALPA			6.80	
13	VIRTUVĖ		19.75		
14	LAUKO TERASA				
		VIŠO:	112.00	38.40	23.45
		BENDRASIS PLOTAS:	173.85		
		NAUDINGASIS PLOTAS:	150.40		

0	2020	Viešinimui	
Laida	Data	Keitimo pavadinimas (priežastis)	
Kval. dok.Nr.	DALIOS ŠIDLAUSKIENĖS ĮMONĖ		Statinio projekto pavadinimas: PASTATO - MOKYKLOS, UN. NR. 4400-1592-8371, ŠIRVINTŲ G. NR. 16, DRUŽŲ K., ŠIRVINTŲ SEN. ŠIRVINTŲ RAJ., PASKIRTIES KEITIMO Į VIENBUTĮ GYVENAMAMĄJĮ NAMĄ IR REKONSTRAVIMO PROJEKTAS
A 996	PV	Dalia ŠIDLAUSKIENĖ	Dokumento pavadinimas:
A 996	Arch.	Dalia ŠIDLAUSKIENĖ	PLANAS M 1:100
LT	Statytojas ir (arba) užsakovas: R. M.		Dokumento žymuo: 2020 - 20 - RAS - PP - SA - 01
			Lapas
			Lapų
			1
			1

+5.600
+2.700
+2.400
-0.100



D

A

FASADAS TARP A6IŲ D - A M1:100

+5.600
+5.400
+2.700
+2.400
-0.100



3

1

FASADAS TARP A6IŲ 3 - 1 M1:100

0	2020	Viešinimui			
Laida	Data	Keitimo pavadinimas (priežastis)			
Kval. dok.Nr.	DALIOS ŠIDLAUSKIENĖS ĮMONĖ		Statinio projekto pavadinimas: PASTATO - MOKYKLOS, UN. NR. 4400-1592-8371, ŠIRVINTŲ G. NR. 16, DRUŽŲ K., ŠIRVINTŲ SEN. ŠIRVINTŲ RAJ., PASKIRTIES KEITOMO Į VIENBUTĮ GYVENAMAMĄJĮ NAMĄ IR REKONSTRAVIMO PROJEKTAS		
A 996	PV	Dalia ŠIDLAUSKIENĖ	Dokumento pavadinimas: FASADAI M 1:100	Laida	
A 996	Arch.	Dalia ŠIDLAUSKIENĖ		0	
LT	Statytojas ir (arba) užsakovas: R. M.		Dokumento žymuo: 2020 - 20 - RAS - PP - SA- 02	Lapas 1	Lapų 1



A

D

FASADAS TARP A6IŲ A - D M1:100



1

3

FASADAS TARP A6IŲ 1 - 3 M1:100

0	2020	Viešinimui			
Laida	Data	Keitimo pavadinimas (priežastis)			
Kval. dok.Nr.	DALIOS ŠIDLAUSKIENĖS ĮMONĖ		Statinio projekto pavadinimas: PASTATO - MOKYKLOS, UN. NR. 4400-1592-8371, ŠIRVINTŲ G. NR. 16, DRUŽŲ K., ŠIRVINTŲ SEN. ŠIRVINTŲ RAJ., PASKIRTIES KEITOMO Į VIENBUTĮ GYVENAMAMĄJĮ NAMĄ IR REKONSTRAVIMO PROJEKTAS		
A 996	PV	Dalia ŠIDLAUSKIENĖ	Dokumento pavadinimas: FASADAI M 1:100	Laida	
A 996	Arch.	Dalia ŠIDLAUSKIENĖ		0	
LT	Statytojas ir (arba) užsakovas: R. M.		Dokumento žymuo: 2020 - 20 - RAS - PP - SA - 03	Lapas	Lapų
				1	1