

STATYTOJAS L. V.

PROJEKTO PAVADINIMAS DARŽOVIŲ SANDĖLIO STATYBOS,
ŠAKIŲ RAJONO SAVIVALDYBĖJE, ŠAKIŲ SEN.,
STRIŪPŲ K., PROJEKTAS

STATYBOS ŠAKIŲ RAJONO SAVIVALDYBĖJE, ŠAKIŲ SEN.,
STRIŪPŲ K.

STATYBOS RŪŠIS: NAUJA STATYBA

STATINIŲ KATEGORIJA NEYPATINGI STATINIAI

PROJEKTAVIMO DARBŲ

STADIJA: TECHNINIS DARBO PROJEKTAS

DALIS: PROJEKTINIAI PASIŪLYMAI

PROJEKTO NR. 20019

UAB „ŠAKIŲ ARCHIPROJEKTAS“

DIREKTORIUS JUOZAS VAIČIŪNAS

PROJEKTO VADOVAS JUOZAS VAIČIŪNAS

PRITARIU : L. V.



2020 M

DARŽOVIŲ SANDĖLIO
PROJEKTO DOKUMENTŲ SUDĖTIES ŽINIARAŠTIS

BENDROJI DALIS

Turinys (dokumentų sudėties žiniaraštis) _____	2 lapas
Situacijos planas _____	3 lapas
Viešo susirinkimo protokolas _____	
Viešo susirinkimo dalyvių sąrašas _____	
Skelbimas savivaldybės tinklalapyje _____	
Sklypo padėtis, bendrojo plano ištrauka _____	
Aiškinamasis raštas _____	13 lapas
Projektinių pasiūlymo rengimo užduotis _____	15 lapas
UAB „Šakių archiprojektas“ pažymėjimai _____	16 lapas
Įmonės pažymėjimas _____	12 lapas
Žemės sklypo planas _____	16 lapas
Žemės sklypo registracijos pažyma _____	16 lapas
Sklypo genplanas _____	19 lapas
Aukšto planas _____	20 lapas
Pjūvis _____	24 lapas
Fasadai _____	25 lapas

—



REGIA

Paçalba Pnsijungti

Regia2 v3.14.4

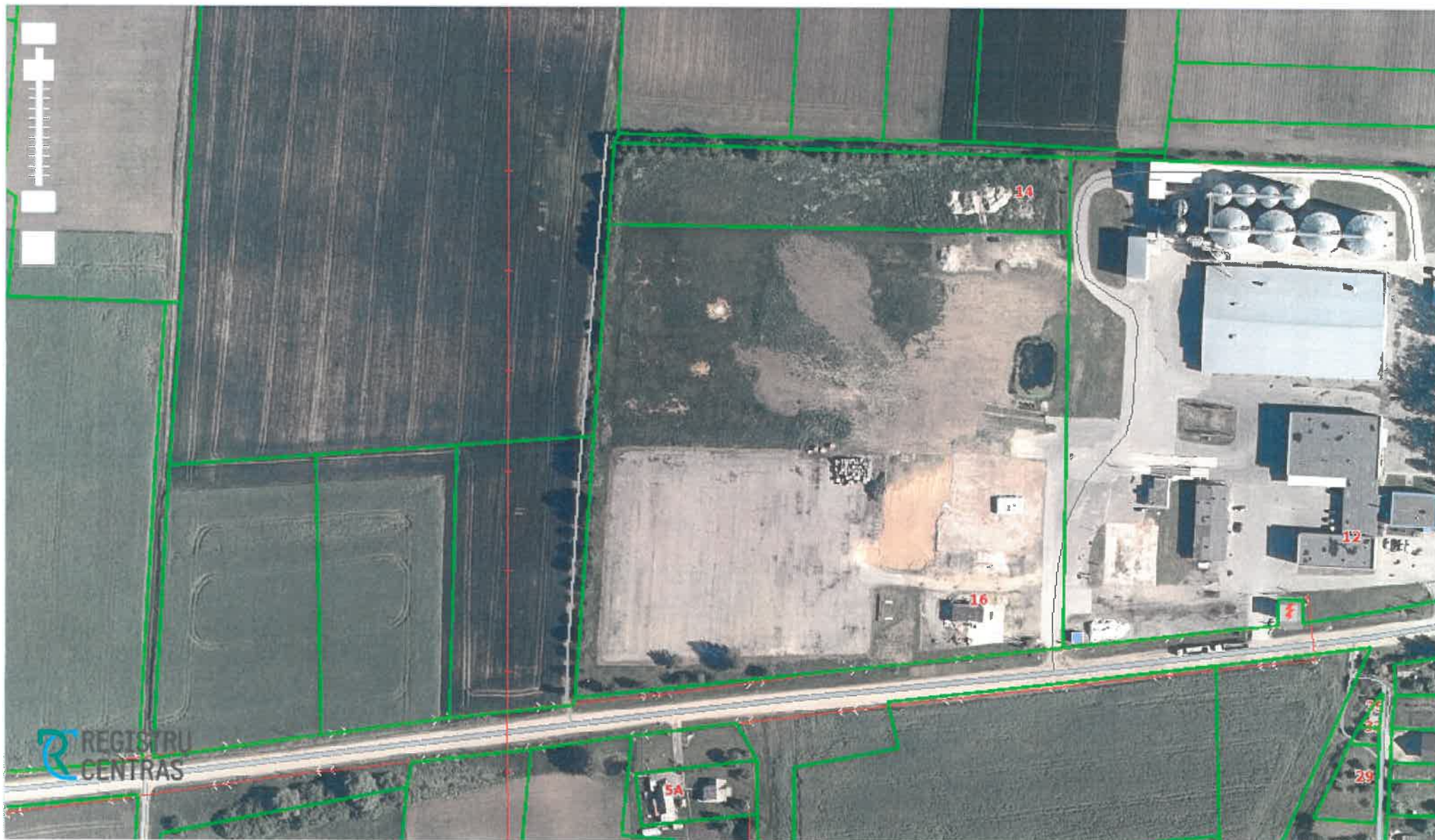

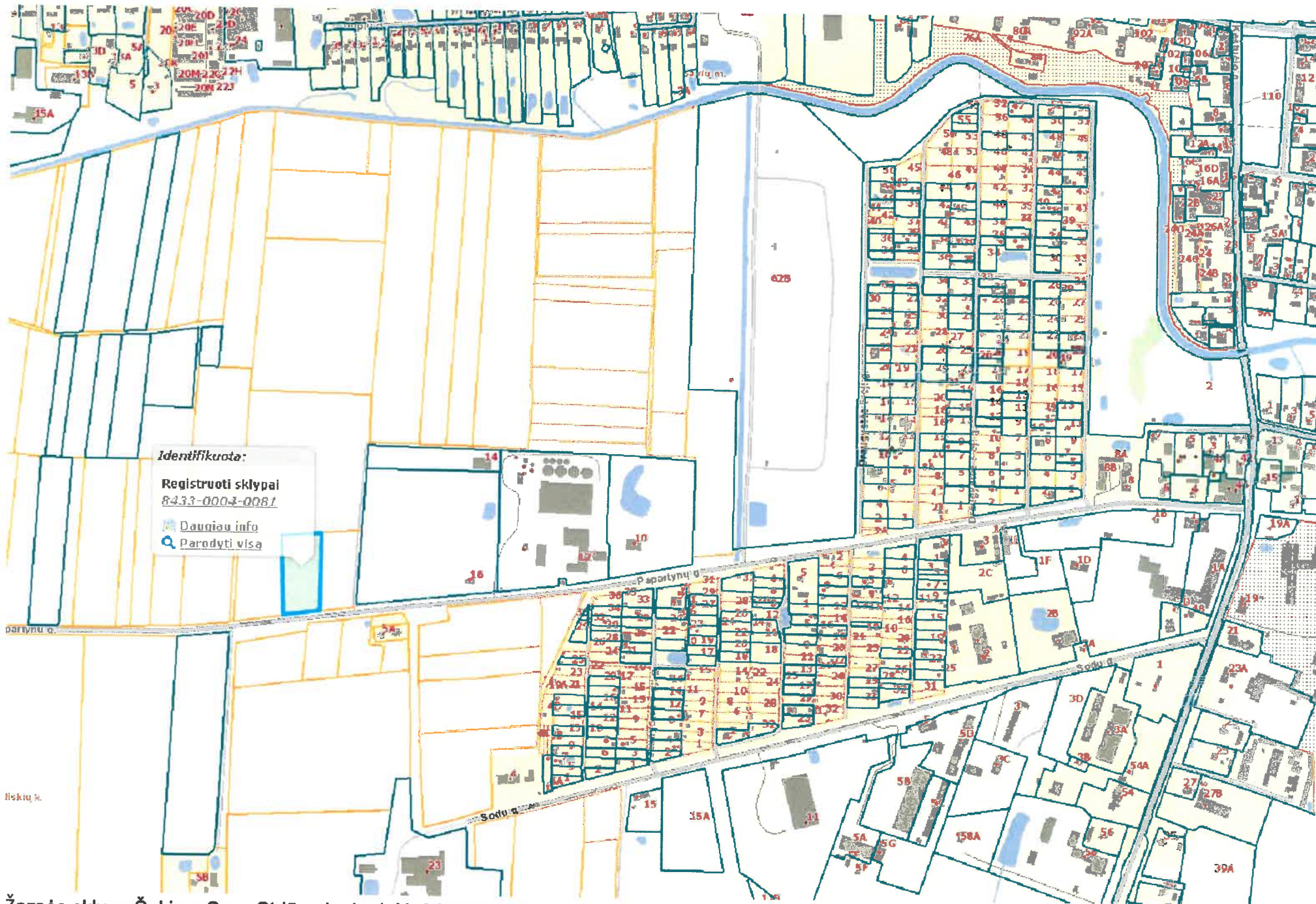



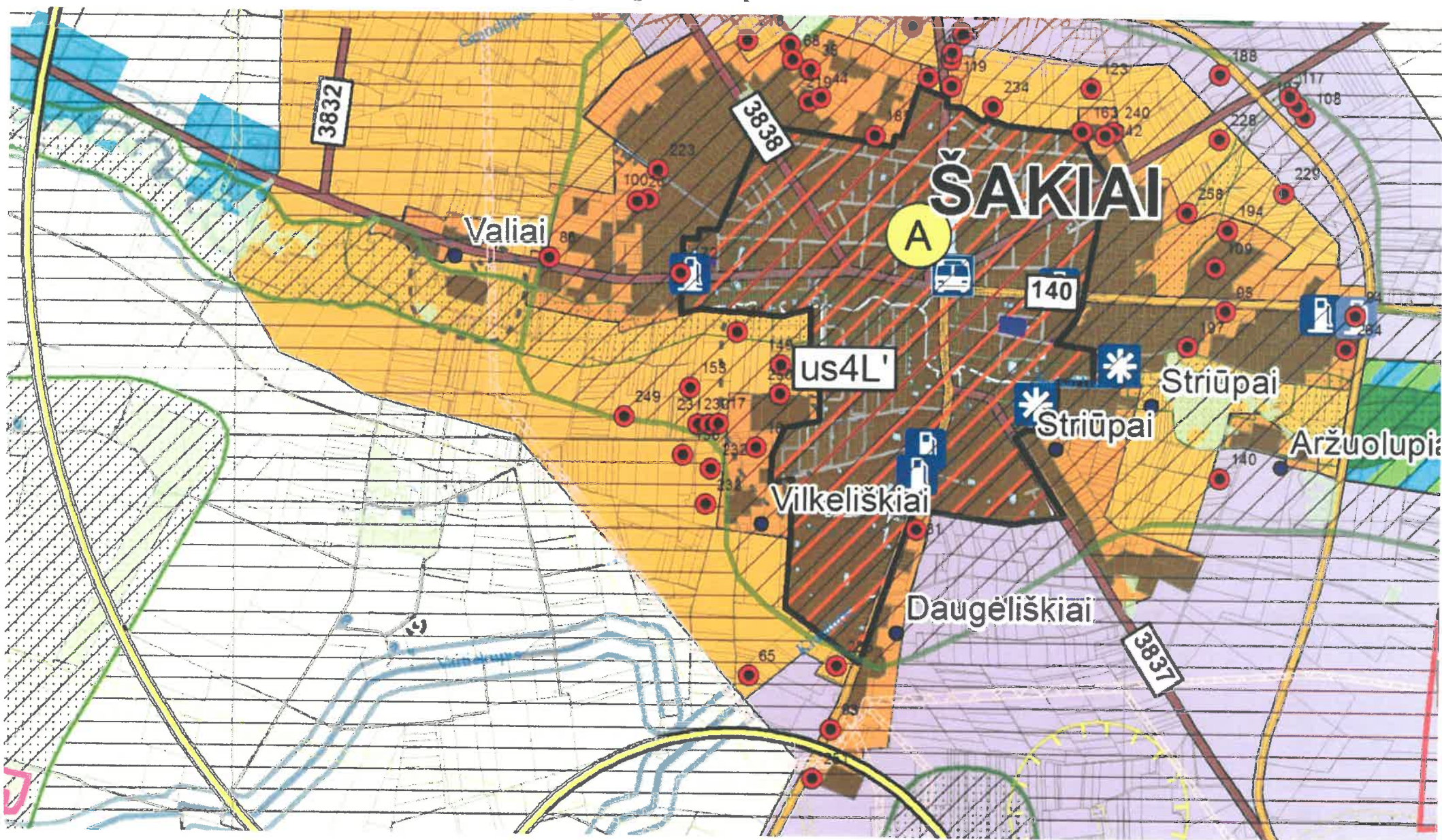

Žemės sklypo Šakių r. Sav., Striūpų k., kad. Nr.8433/0004:81 padėtis

Šakių rajono savivaldybės teritorijos bendrojo plano, patvirtinto Šakių rajono savivaldybės tarybos 2017 m. Balandžio 28 d. sprendimu Nr. T-136 žemės naudojimo ir apsaugos reglamento plano ištrauka



1 lentelė. Teritorijos naudojimo ir apsaugos reglamentai (žr. Pagrindinis brėžinys. Žemės naudojimo ir apsaugos reglamentai)

Žymėjimas	Pavadinimas	Teritorijos naudojimo funkcinis prioritetas, teritorijos naudojimo galimybių paaiškinimas	Pagrindinė žemės naudojimo paskirtis (siūlomi žemės naudojimo būdai)	Galimos kitos žemės naudojimo paskirtys (naudojimo būdai)	Reglamentai
URBANIZUOJAMOS TERITORIJOS					
	Užstatytos teritorijos	Kita	Kita (visi galimi žemės naudojimo būdai)	Žemės ūkio paskirties žemė, miškų ūkio paskirties žemė, konservacinės paskirties žemė, vandens ūkio paskirties žemė.	
GYVENAMOSIOS TERITORIJOS					
	Intensyvios statybos	Ekstensyvi aglomeruota urbanizacija, Vadovaujantis parengtais ir patvirtintais detaliaisiais planais žemės sklypai gali būti naudojami intensyviai gyvenamųjų namų, komercinei, rekreacinei ir kitai statybai, pramonės ir infrastruktūros plėtrai, naudingų iškasenų gavybai, turizmo paslaugoms, verslui ir viešosioms paslaugoms, bendro naudojimo teritorijoms plėtoti.	Kita (gyvenamosios teritorijos, visuomeninės paskirties teritorijos, inžinerinės infrastruktūros teritorijos, bendro naudojimo teritorijos, atskirųjų želdynų teritorijos).	Žemės ūkio paskirties žemė, miškų ūkio paskirties žemė, konservacinės paskirties žemė, vandens ūkio paskirties žemė, kitos paskirties žemė (gyvenamosios teritorijos, visuomeninės paskirties teritorijos, pramonės ir sandėliavimo objektų teritorijos, komercinės paskirties objektų teritorijos, inžinerinės infrastruktūros teritorijos, bendro naudojimo teritorijos, naudingųjų iškasenų teritorijos, rekreacinės teritorijos, teritorijos krašto apsaugos tikslams, teritorijos valstybės sienos apsaugos tikslams, atliekų saugojimo rūšiavimo ir utilizavimo teritorijos, atskirųjų želdynų teritorijos).	Gyvenamosios statybos užstatymo aukštumas neturi būti didesnis kaip 2 aukštai. Užstatymo intensyvumo rodikliai neturi viršyti: <i>Intensyvios statybos</i> gyvenamosios paskirties sklypams – 0,4; negyvenamosios paskirties sklypams – 1,2. Statybos sklypo dydis – ne mažesnis kaip 8 arų, išskyrus sklypams, esantiems užstatytose teritorijose *. <i>Vidutinio intensyvumo statybos</i> gyvenamosios paskirties sklypams – 0,3; negyvenamosios paskirties sklypams – 1,0. Statybos sklypo dydis – ne mažesnis kaip 20 arų, išskyrus sklypams, esantiems užstatytose teritorijose *. <i>Ekstensyvios statybos</i> gyvenamosios paskirties sklypams – 0,2; negyvenamosios paskirties sklypams – 0,8. Statybos sklypo dydis – ne mažesnis kaip 40 arų, išskyrus sklypams, esantiems užstatytose teritorijose *. Gyvenamoji statyba gali būti plėtojama prie kaimų jungiant naujai statomus kvartalus prie esamos inžinerinės infrastruktūros arba diegiant naują bendrą (kaimo ir naujai statomo urbanistinio darinio) inžinerinę infrastruktūrą. Rengiant miestelių ir kaimų bendruosius (detaliuosius) planus, gyvenamųjų kvartalų ar kompleksu detaliuosius planus turi būti numatytos teritorijos, bendro naudojimo želdynams (ne mažiau 10 % teritorijos), viešo naudojimo sporto įrenginiams įrengti. Saugomose ir gamtinio karkaso teritorijose minimalūs užstatomų sklypų dydžiai turi būti nustatomi atsižvelgiant į gamtinio karkaso nuostatų ir specialiųjų saugomų teritorijų tvarkymo planų reikalavimus.
	Vidutinio intensyvumo statybos				
	Ekstensyvios statybos	Teritorijoje leidžiama ir inžinerinės infrastruktūros, kelių tinklo plėtra, miškų, žemės ūkio ūkinė veikla.			
KITOS TERITORIJOS					
	Verslo ir pramonės teritorijos	Pramonės ir infrastruktūros plėtra, komercinių objektų plėtra.	Kita (pramonės ir sandėliavimo objektų teritorijos, komercinės paskirties objektų teritorijos, inžinerinės infrastruktūros teritorijos, naudingųjų iškasenų	Žemės ūkio paskirties žemė, miškų ūkio paskirties žemė, konservacinės paskirties žemė, vandens ūkio paskirties žemė,	Šakių rajono savivaldybės teritorijoje esamas ir įsisavinamas pramonės teritorijas siūloma rezervuoti pramonei bei smulkiam ir vidutiniam verslui plėtoti. Užstatymo intensyvumo rodikliai neturi viršyti – 1,5. Statybos sklypo dydis – ne mažesnis kaip 20 arų.



STATYBOS PRODUKCIJOS
SERTIFIKAVIMO CENTRAS

Valstybės įmonė Statybos produkcijos sertifikavimo centras, įmonės kodas 11.0068926, Linkmenų g. 28, LT-08217 Vilnius

KVALIFIKACIJOS ATESTATAS

Nr.8897

Juozas Vaičiūnas

A.k. 36105130182

Suteikta teisė eiti ypatingo statinio projekto vadovo, ypatingo statinio projekto vykdymo priežiūros vadovo ir ypatingo statinio statybos techninės priežiūros vadovo pareigas.

Statiniai: gyvenamieji ir negyvenamieji pastatai.

Direktorius



Robertas Encius

12009

Išduotas 2014 m. gruodžio 22 d.
Pirmą kartą išduotas 1999 m. gruodžio 8 d.

Kvalifikacijos atestatų registras skelbiamas www.spsc.lt



LIETUVOS RESPUBLIKA

JURIDINIŲ ASMENŲ REGISTRAS

REGISTRAVIMO PAŽYMĖJIMAS

Pavadinimas: **Uždaroji akcinė bendrovė "ŠAKIŲ ARCHIPROJEKTAS"**
Kodas: **274818430**
Buvęs kodas: **7481843**
Teisinė forma: **Uždaroji akcinė bendrovė**
Įregistravimo data: **2002 m. sausio 14 d.**
Registro tvarkytojas: **Valstybės įmonė Registrų centras**
Pažymėjimą išdavė: **Valstybės įmonės Registrų centro Marijampolės filialas**

Marijampolės filialo Juridinių asmenų registravimo skyriaus
vedėja



Nijolė Dūdonytė
Nijolė Dūdonytė

Pažymėjimas išduotas: **2010 m. birželio 18 d.**

Nr. 141104

Pritariu

Šakių rajono savivaldybės administracijos
Ūkio, architektūros ir investicijų skyriaus vyriausiasis specialistas
Laikinis rajono vyriausiasis architektas
2020 m. spalio mėn. 22 d.
Šakių r. savivaldybės administracijos
Ūkio, architektūros ir investicijų
skyriaus vyriausiasis specialistas
Antanas Grigaitis

Projektinių pasiūlymų rengimo užduotis
Statytojas: L. V. Vaičiūnas
Adresas: Šakių r. sav., Šakių sen. Striūpų k.

**Daržovių sandėlio Šakių r. sav., Šakių sen., Striūpų k. statybos
projektinių pasiūlymų rengimo užduotis**

Informacija apie numatomą projektuoti statinį		
1.	Statinio pavadinimas	Sandėliai
2.	Statybos rūšis	Nauja statyba
3.	Statinio kategorija	Neypatingas statinys
4.	Statinio naudojimo paskirtis	Sandėliavimo
Žemės sklypo duomenys		
5.	Žemės sklypo kadastrinis nr.	8433/0004:81
6.	Pagrindinė naudojimo paskirtis	Žemės ūkio
7.	Naudojimo būdas	-
8.	Žemės sklypo plotas	0.5700 ha
9.	Nuosavybės teisė	Ilona Vaičiūnienė, Arūnas Vaičiūnas . Nuoma - Linas Vaičiūnas
Projektuojamų statinių techniniai ir paskirties rodikliai		
10.	Pagrindinė naudojimo paskirtis	Sandėliavimo
11.	Bendras plotas m^2	942,70, užstatymo plotas- 1393,97 , t.t. stoginės 434,61
12.	Tūris m^3	Iki 8470
Vidasu inžineriniai tinklai		
13.	Vandentiekio tinklai	-
14.	Nuotekų tinklai	-
15.	Elektros tinklai	Numatomas įvadas
Projektinių pasiūlymų paskirtis		
16.	Išreikšti Statytojo sumanyto projektuoti statinio architektūros ir kitų pagrindinių sprendinių idėja	
17.	Informuoti visuomenę apie statinio, kuriam Teritorijų planavimo įstatymo 20 straipsnyje nustatytais atvejais neparengti teritorijų planavimo dokumentai ir statyba konkrečiame sklype leidžiama, numatomą projektavimą.	
18.	Specialiesiems architektūros reikalavimams gauti.	
19.	Nustatyti žemės sklypo teritorijos naudojimo reglamento parametrus, kai Teritorijų planavimo įstatymo 20 straipsnio nustatytais atvejais neparengti teritorijų planavimo dokumentai ir statyba konkrečiame žemės sklype leidžiama.	
Statytojo Pridedami dokumentai		
20.	Žemės sklypo registro pažyma	
21.	Žemės sklypo planas	
22.		
23.		
24.	Projektuojanti organizacija: UAB „Šakių archiprojektas“, Šakiai, Bažnyčios g.4, LT-71120, Tel. 834560774, J.Vaičiūnas, mob. 861467206 „ŠAKIŲ ARCHIPROJEKTAS“	
Statytojo numatomi projektuoti statiniai		
25.	Numatoma projektuoti daržovių sandėlį. Numatomo pastato matmenys 40,04 m x 34,91 m, t.t. terasos 39,69 m x 10,95 . Numatomos pastato laikancios konstrukcijos – plieninės surenkamos konstrukcijos. Grindys – armuota gelžbetonio plokštė. Pastatas vieno aukšto . Numatomas statinio aukštingumas iki 10,5m.	

UAB „Šakių archiprojektas“

Gimnazijos g.3A., Šakių m.
Šakių rajono savivaldybė
LT-71115

PROJEKTINIAI PASIŪLYMAI

OBJEKTAS : _____ *DARŽOVIŲ SANDELIO STATYBOS ŠAKIŲ RAJONO SAV.,
ŠAKIŲ SEN., STRIŪPŲ K. PROJEKTINIAI PASIŪLYMAI*
STATYBOS RŪŠIS _____ *NAUJA STATYBA*

UŽSAKOVAS: _____ *L.V.*

ADRESAS : *ŠAKIŲ RAJONO SAV., ŠAKIŲ SEN., STRIŪPŲ K.*

1. SKLYPAS

Žemės paskirtis – žemės ūkio.

Užstatymas – Žemės sklype pastatų nėra.

Unikalus Nr. 8433-0004-0081

Kadastrinis Nr. 8433/0004:81

Sklypo plotas _____ 0,5700 ha

Projektuojamas užstatymo plotas _____ 1393,97m²

Esamas užstatymo plotas _____

Užstatymo tankumas _____ 24,45 %

Užstatymo intensyvumas _____ 24,45 %

Specialiosios žemės ir miško naudojimo sąlygos:

III.2 sk. Kelių apsaugos zonos.

VI.2 sk. Melioruotos žemės ir melioracijos statinių apsaugos zonos.

2. BENDRIEJI DUOMENYS

Numatoma daržovių sandėlio pastato statyba.

Į projektuojamą pastatą bus galima patekti iš rytinėje pusėje numatomų durų ir 2 vartų. Rengiamas statinių techninis projektas užtikrins esminius statinio reikalavimus: mechaninį atsparumą ir pastovumą, gaisrinę saugą, higieną, sveikatą ir aplinkos apsaugą. Gaisrinė sauga: rekonstruojamas ir statomas statiniai priklauso III atsparumo ugniai grupei. Minimalus konstrukcijų atsparumas ugniai ir maksimali ugnies plitimo riba konstrukcijoms nustatoma pagal Gaisrinės saugos pagrindinius reikalavimus. Aplink pastatus, aikštelėje ir ant kelio gaisrų gesinimo ir gelbėjimo automobiliams privažiuoti paliekami laisvi pravažiavimai, nesodinami medžiai, nesukuriamos kitos kliūtys. Įrengiamas įžeminimas ir žaibosauga. Higiena, sveikata, aplinkos apsauga: statinyje naudojamos sertifikuotos, žmogaus sveikatai nekenksmingos medžiagos. Produktų ir jų aplinkos projektavimo principai, pabrėžiantys, kad produktai turi būti projektuojami bei kuriami taip, kad jie būtų universaliai pritaikyti naudojimui kiek įmanoma didesnei žmonių grupei, neintegruojant papildomų produkto sąvybių, kurios būtų specialiai skirtos tik tam tikrai vienai žmonių grupei, o kitoms ne. Aplinka projektuojama universalai. Naudojimo sauga: statinys numatomas

suprojektuoti taip, kad būtų išvengta nelaimingų atsitikimų. Metalo konstrukcijos-
įžemintos. Dangos parenkamos pagal slidumo klasę. Apsauga nuo triukšmo: pastato
atitvarinės konstrukcijos užtikrina norminę garso izoliaciją. Pastato viduje triukšmo šaltinių
nebus.

3. STATINIŲ PAGRINDINĖS CHARAKTERISTIKOS, PASKIRTIS

Daržovių sandėlis pagal STR 1.01.03:2017 „Statinių klasifikavimas“ 7.19. punktą
priskiriamas kitos / ūkio / paskirties pastatams - statinys priskiriamas neypatingų statinių
kategorijai.

Sienos – pastato laikanti konstrukcija- metalinių rėmų konstrukcijos .

Pamatai – g/b monolitiniai su rostverku.

Grindys. Armuota g/b monolitinė plokštė.

Vartai, durys, langai. Durys – standartinės.

4. STATINIŲ INŽINERINIS APRŪPINIMAS, PRIVAŽIAVIMO KELIAI

Elektra –numatomas įvadas.

Vandentiekis- nenumatomas .

Nuotekos- nenumatomos.

Lietaus nuotekos- lietvamzdžiais ant betoninių nuogrindų. Siekiant užtikrinti vandens
nubėgimą nuo pastato pamatų ir sienų, betoninės nuogrindos įrengiamos su nuolydžiu
nukreiptu nuo pastato.

Privažiavimas prie pastato - numatomas.

5. STATYBOS ĮTAKA APLINKAI, GYVENTOJAMS, GRETIMOMS TERITORIJOMS

Pastato statyba neigiamos įtakos eksploatacijos ir statybos laikotarpiu tretims asmenims
neturės.

6. PREVENŠINĖS PRIEMONĖS APSAUGAI NUO SMURTO IR VANDALIZMO

Duryse įrengiami patikimi užraktai.

7. APLINKOS PRITAIKYMAS ŽMONĖMS SU NEGALIA

Pagal paskirtį nebūtina pastatus pritaikyti žmonėms su negalia.

8. TREČIŲJŲ ASMENŲ GYVENIMO IR VEIKLOS SĄLYGŲ UŽTIKRINIMAS.

Statybos metu trečiųjų asmenų judėjimui netrukdoma. Inžineriniai tinklai prijungiami
nenutraukiant linijų. Statinys nepadidina aplinkos taršos.

9. PROJEKTINIAI PASIŪLYMAI RENGiami PAGAL ŠIUOS TEISĖS AKTUS

1. įstatymus, Vyriausybės nutarimus:

1.1. Lietuvos Respublikos statybos įstatymą .

1.2. Lietuvos Respublikos teritorijų planavimo įstatymą .

2. statybos techninius reglamentus:

2.1. STR 1.04.04:2017 "Statinio projektavimas, projekto ekspertizė"

2.2. STR 1.01.08:2002 "Statinio statybos rūšys" (Žin., 2002, Nr. 119-5372);

2.3. STR 2.01.01(3):1999 "Esminiai statinio reikalavimai. Higiena, sveikata, aplinkos apsauga" (Žin., 2000, Nr. 8-215);

2.4. STR 2.01.01(4):2008 "Esminis statinio reikalavimas "Naudojimo sauga" (Žin., 2008, Nr. 1-34);

2.5. STR 2.05.03:2003 "Statybinių konstrukcijų projektavimo pagrindai" (Žin., 2003, Nr. 59-2682);

2.6. STR 2.05.04:2003 "Poveikiai ir apkrovos" (Žin., 2003, Nr. 59-2683);

2.7. STR 2.05.13: 2004 "Statinių konstrukcijos. Grindys" (Žin., 2004, Nr. 56-1949);

2.8. STR 1.01.03:2017 "Statinių klasifikavimas " .

3. normatyvinius aplinkos apsaugos dokumentus:

3.1. patvirtintą Lietuvos Respublikos aplinkos ministro 2007 m. gruodžio 21 d. įsakymu Nr. D1-694 „Dėl Atskirųjų rekreacinės paskirties želdynų plotų normų ir Priklausomųjų želdynų normų (plotų) nustatymo tvarkos aprašo patvirtinimo“ (Žin., 2007, Nr. 137-5624).

4. Lietuvos higienos normas ir kitus sveikatos priežiūros teisės aktus:

4.1. HN 35:2007 "Didžiausia leidžiama cheminių medžiagų (teršalų) koncentracija gyvenamosios aplinkos ore" (Žin., 2007, Nr. 55-2162);

4.2. HN 50:2003 "Visą žmogaus kūną veikianti vibracija: didžiausi leidžiami dydžiai ir matavimo reikalavimai gyvenamuosiuose bei visuomeniniuose pastatuose" (Žin., 2004, Nr. 45-1490);

4.3. HN 24:2003 "Geriamojo vandens saugos ir kokybės reikalavimai" (Žin., 2003, Nr. 79-3606);

4.4. HN 16:2006 "Medžiagų ir gaminių, skirtų liestis su maistu, specialieji sveikatos saugos reikalavimai" (Žin., 2006, Nr. 58-2069);

4.5. HN 36:2009 "Draudžiamos ir ribojamos medžiagos" (Žin., 2009, Nr. 83-3451);

4.6. HN 105:2004 "Polimeriniai statybos produktai ir polimerinės baldinės medžiagos" (Žin., 2004, Nr. 182-6745);

Rengėjas _____

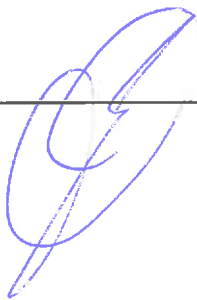

Juozas Vaičiūnas At. Nr.8897

SKLYPO PLANAS M 1 :500

PASTATŲ IR STATINIŲ EKSPLIKACIJA :

- 01 PROJEKTUOJAMAS DARŽOVIŲ SANDĖLIS
- 02 PROJEKTUOJAMA STOGINĖ

PAGRINDINIAI RODIKLIAI:

RODIKLIO PAVADINIMAS	RODIKLIS	MATO VNT.
SKLYPO RODIKLIAI	Daržovių sandėlis	
SKLYPO PLOTAS	0.5700	ha
SKLYPO UŽSTATYMO INTENSYVUMAS	24,46	%
SKLYPO UŽSTATYMO TANKUMAS	24,46	%
UŽSTATYTAS PLOTAS	1393,97	m ²
BENDRAS PLOTAS	942,70	m ²
PASTATO AUKŠTIS	10,42	m

SUTARTINIAI ŽENKLAI

ŽYMĖJIMAS	PAVADINIMAS
	SKLYPO RIBA
	GRETIMO SKLYPO RIBA
	PROJEKTUOJAMAS DARŽOVIŲ SANDĖLIS
	PROJEKTUOJAMA PRALAIDA
	GRIAUNAMI PASTATAI
	ŽOLĖS / VEJOS DANGA
	PROJEKTUOJAMA KIETA DANGA
	ESAMOS TVOROS
	ESAMI VANDENTIEKIO TINKLAI
	ESAMI BUTINIŲ NUOTEKŲ TINKLAI
	ESAMAS 0,40 KV KABELIS
	ESAMAS RYŠIŲ KABELIS
	ESAMI DRENAŽO TINKLAI
	ĮĖJIMAS Į PASTATĄ

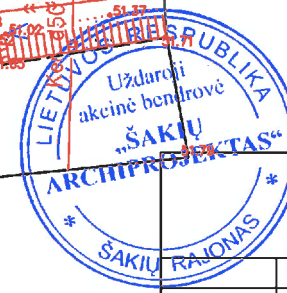
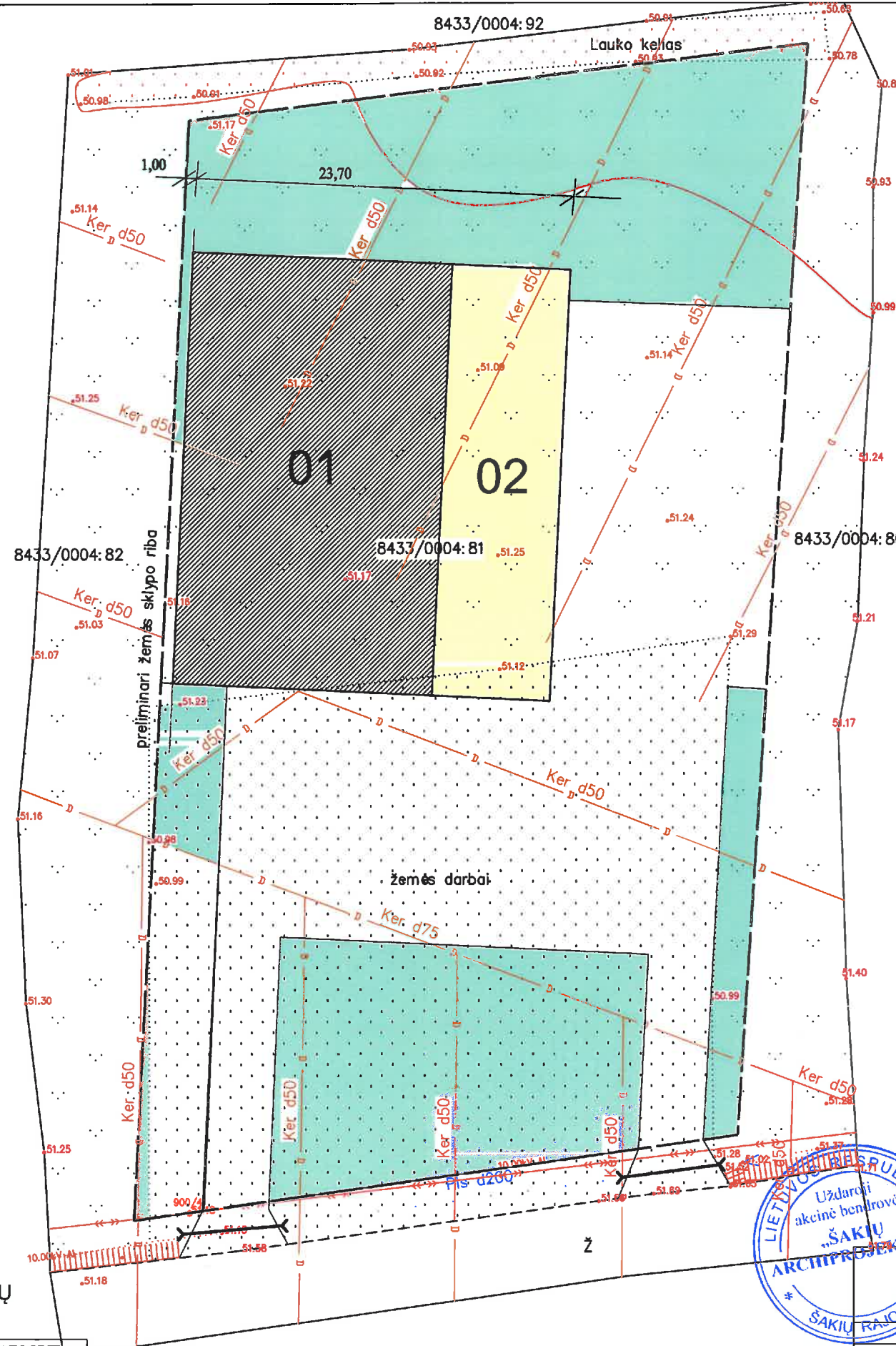

BENDRIEJI PROJEKTUOJAMO DARŽOVIŲ SANDĖLIO RODIKLIAI

RODIKLIAI	DYDIS	MATO VNT.
BENDRASIS PLOTAS	942,70	m ²
AUKŠTŲ SKAIČIUS	1	vnt
UŽSTATYMO PLOTAS	1393,97	m ²
STATYBINIS TŪRIS	8470	m ³
PASTATO AUKŠTIS	10,42	m

UŽSAKOVAS TVIRTINU:

UAB "ŠAKIŲ ARCHIPROJEKTAS"
J.K. 274818430
Šakiai, Gimnazijos g.3A

DARŽOVIŲ SANDĖLIO PASTATO STATYBOS ŠAKIŲ RAJONO SAV., ŠAKIŲ SEN., GIRENŲ K. PROJEKTAS

Atestato Nr.	Pareigos	Vardas, Pavardė	Parašas	DARŽOVIŲ SANDĖLIS
8897	Proj. vadovas	Juozas Vaičiūnas		PLANAS
LT	L. V.			19040-01-TDP-BD.G

Laida	0
Lapas	1
Lapų	5

DARŽOVIŲ SANDĖLIO STATYBOS, ŠAKIŲ R. SAV., ŠAKIŲ SEN., STRIŪPŲ K., PROJEKTAS

DARŽOVIŲ SANDĖLIS

PIRMO AUKŠTO PLANAS

20019-01-TDP-BD.B

Laida 0

Lapas 1-1

Lapy 5

Rostverkas

UAB "ŠAKIŲ ARCHIPROJEKTAS"
I.K. 274818430
Šakiai, Gimnazijos g.3A

Atestato Nr. Pareigos Vardas, Pavardė Parašas

8897 Proj. vadovas Juozas Vaičiūnas

V



PASTATO PLANAS M 1:200

EKSPLIKACIJA : 1.Daržovių sandėlis _____ 942,70 m².
2.Stoginė _____ 434,61 m².

TECHNO EKONOMINIAI RODIKLIAI :

1.Užstatymo plotas _____ 1393,97 m².
2.Bendrasis plotas _____ 942,70 m².
3.Statybinis tūris _____ 8470 m³.
6.Pastato aukštis _____ 10,42 m

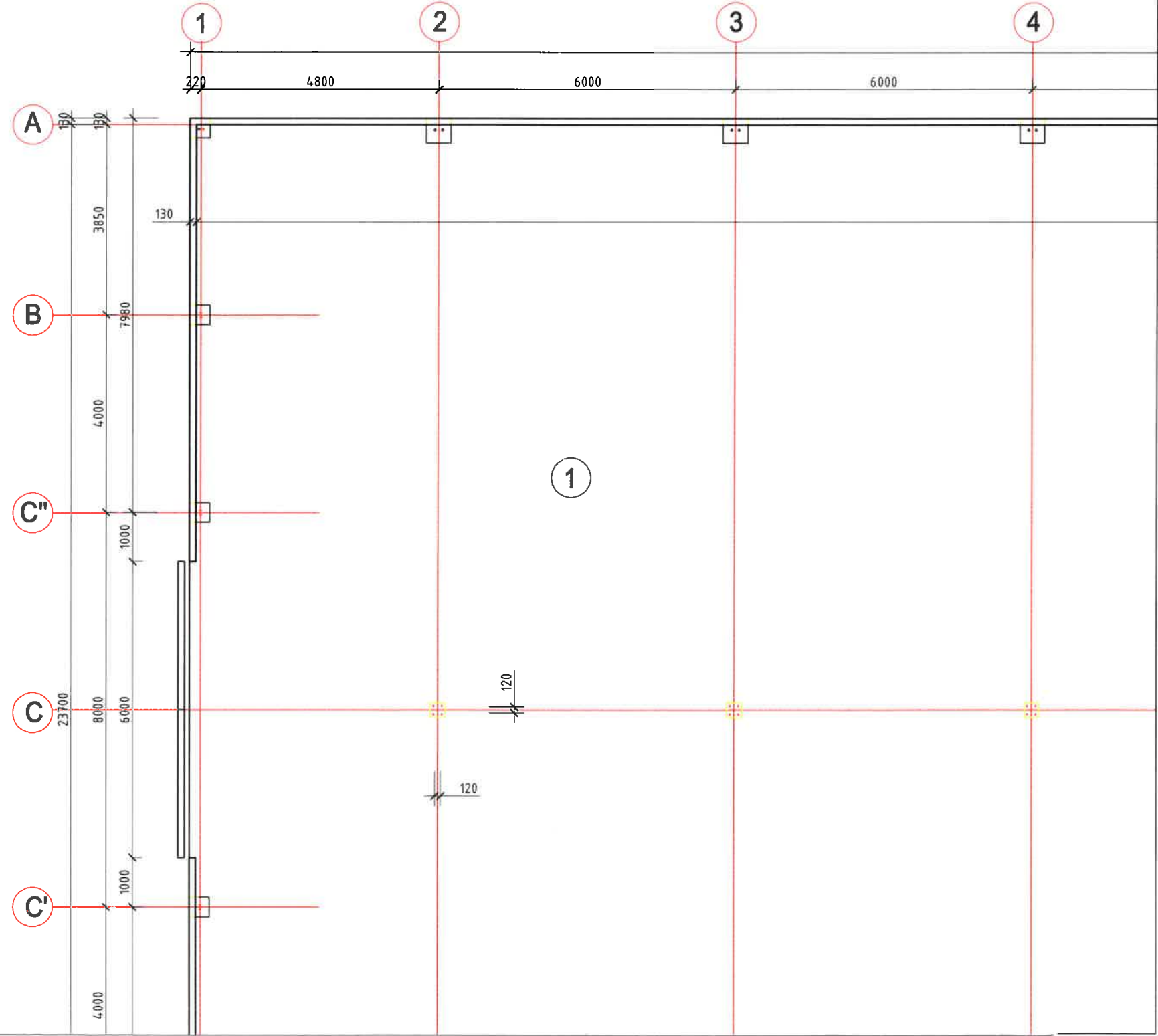

EKSPLIKACIJA : 1.Daržovių sandėlis ___ 942,70 m².
 2.Stoginė _____ 434,61 m².

TECHNO EKONOMINIAI RODIKLIAI :

1.Užstatymo plotas _____ 1393,97 m².
 2.Bendrasis plotas _____ 942,70 m².
 3.Statybinis tūris _____ 8470 m³.
 6.Pastato aukštis _____ 10,42 m

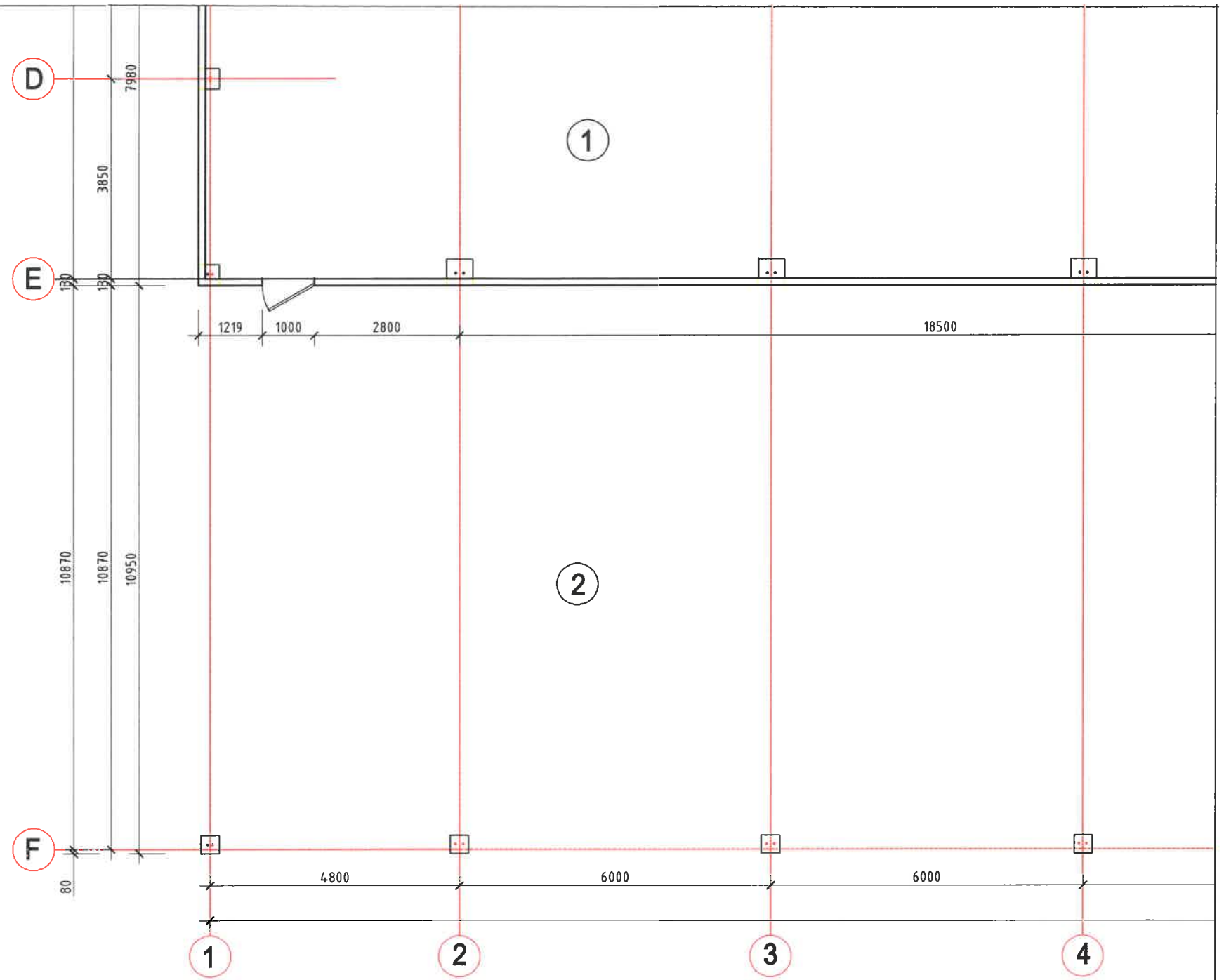

PASTATO PLANAS M 1:200

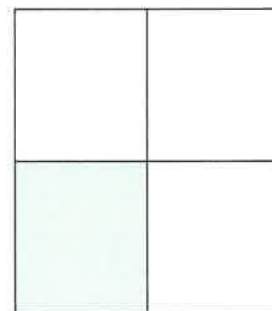

UAB "ŠAKIŲ ARCHIPROJEKTAS" J.K. 274818430 Šakiai, Gimnazijos g.3A				DARŽOVIŲ SANDĖLIO STATYBOS, ŠAKIŲ R. SAV., ŠAKIŲ SEN., STRIŪPŲ K., PROJEKTAS	
DARŽOVIŲ SANDĖLIS					
PIRMO AUKŠTO PLANAS				Laida	0
20019-01-TDP-BD.B				Lapas	Lapų
				1-3	5

Atestato Nr.	Pareigos	Vardas, Pavardė	Parašas
8897	Proj. vadovas	Juozas Vaičiūnas	

LT L V

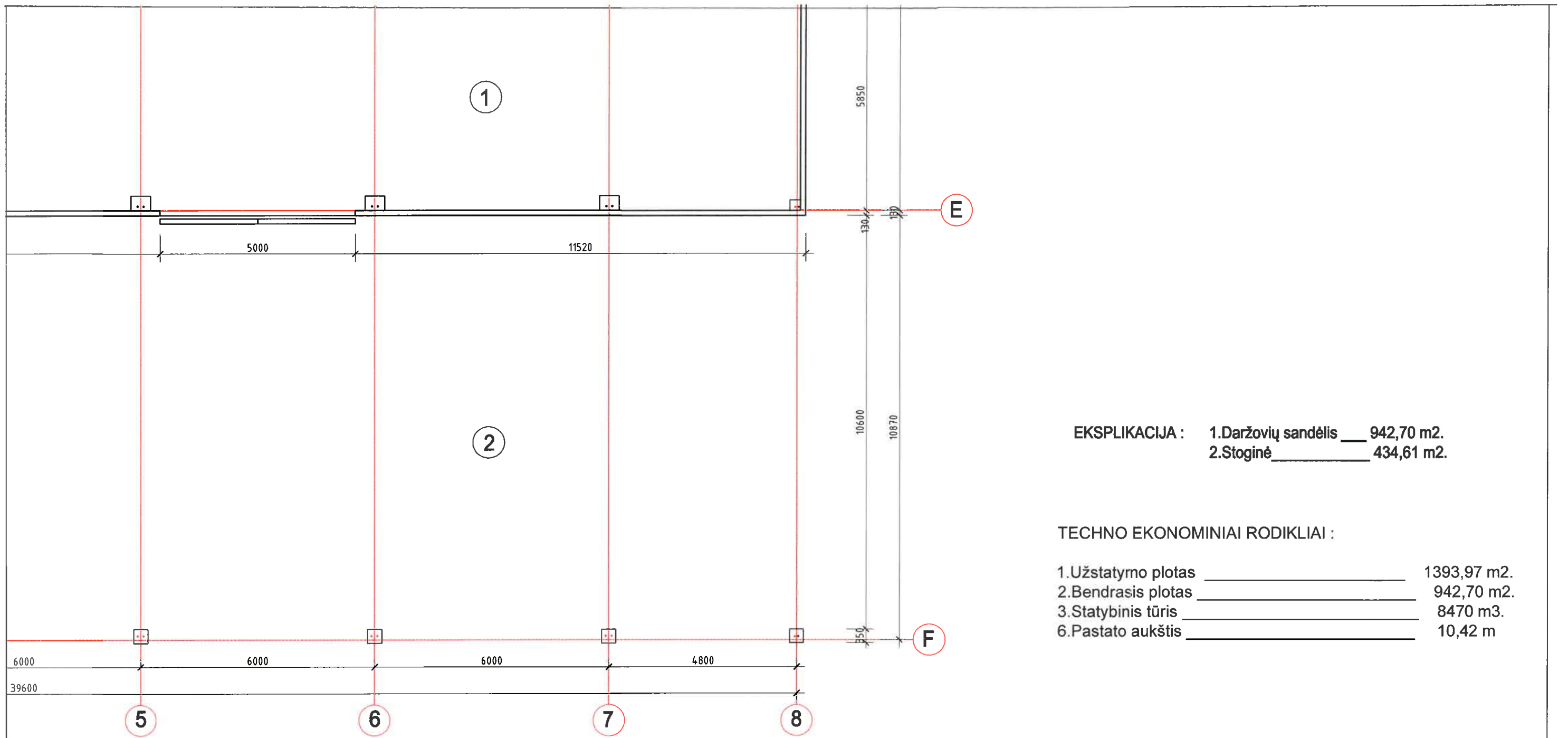

EKSPLIKACIJA : 1.Daržovių sandėlis __ 942,70 m2.
2.Stoginė _____ 434,61 m2.

TECHNO EKONOMINIAI RODIKLIAI :

1.Užstatymo plotas _____ 1393,97 m2.
2.Bendrasis plotas _____ 942,70 m2.
3.Statybinis tūris _____ 8470 m3.
6.Pastato aukštis _____ 10,42 m

PASTATO PLANAS M 1:200

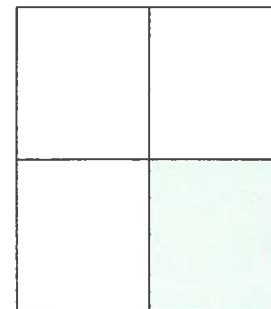

UAB "ŠAKIŲ ARCHIPROJEKTAS" Į.K. 274818430 Šakiai, Gimnazijos g.3A				DARŽOVIŲ SANDĖLIO STATYBOS, ŠAKIŲ R. SAV., ŠAKIŲ SEN., STRIŪPŲ K., PROJEKTAS	
DARŽOVIŲ SANDĖLIS					
Atestato Nr.	Pareigos	Vardas, Pavardė	Parašas	PIRMO AUKŠTO PLANAS	
8897	Proj. vadovas	Juozas Valčiūnas		Laida 0	
LT	L	V		Lapas 1-4	Lapų 5
				20019-01-TDP-BD.B	

PAGRINDINIO RĖMO KONSTRUKCIJA AŠYSE 2-7 M 1:100

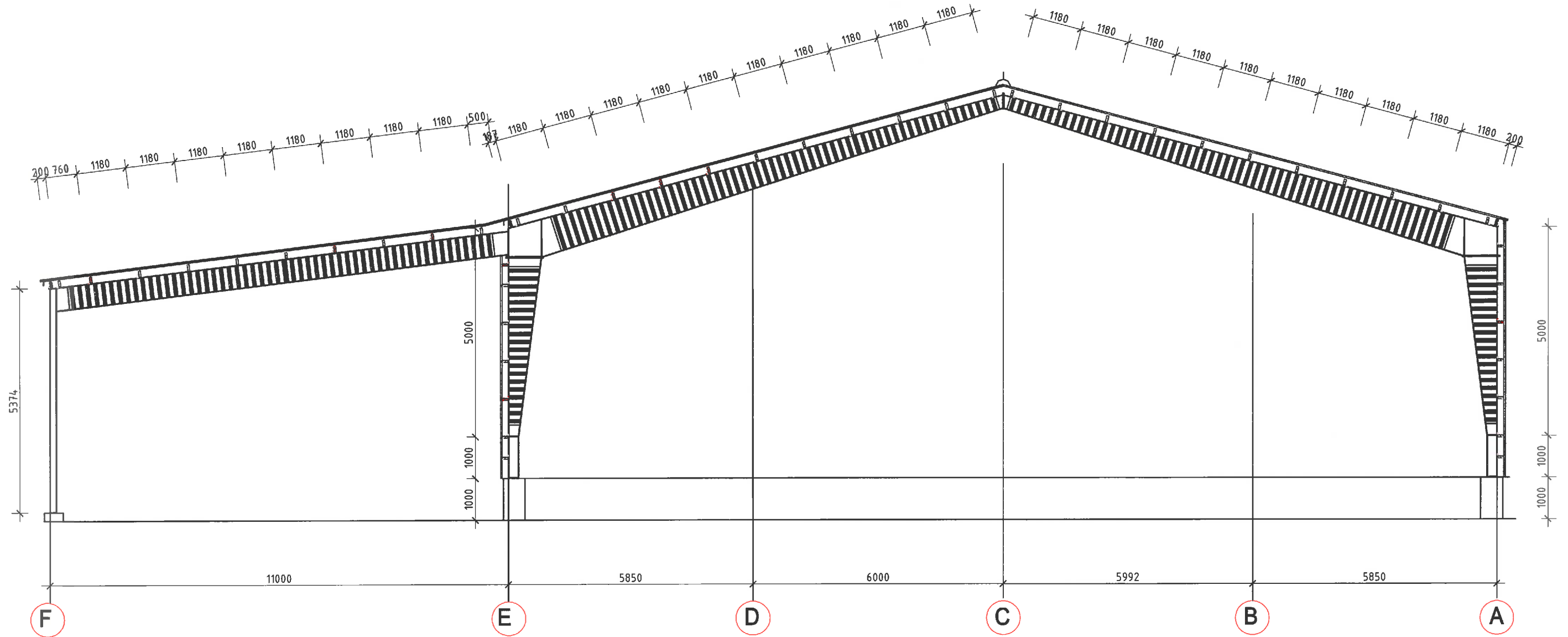

Darbo vieta: DARŽOVIŲ SANDĖLIO STATYBOS, ŠAKIŲ R. SAV., ŠAKIŲ SEN., STRIŪPŲ K., PROJEKTAS			
Darbo pavadinimas: DARŽOVIŲ SANDĖLIS			
Projekto pavadinimas: PJŪVIS A-A			Laida
			0
Atestato Nr.		Lapas Lapų	
8897	Proj. vadovas	Juozas Vaičiūnas	2 5
LT	L	V	20019-01-TDP-BD.B

Restverkas

UAB "ŠAKIŲ ARCHIPROJEKTAS"
I.K. 274818430
Šakiai, Gimnazijos g.3A

[Handwritten signature]

PIETINIS FASADAS M 1:100

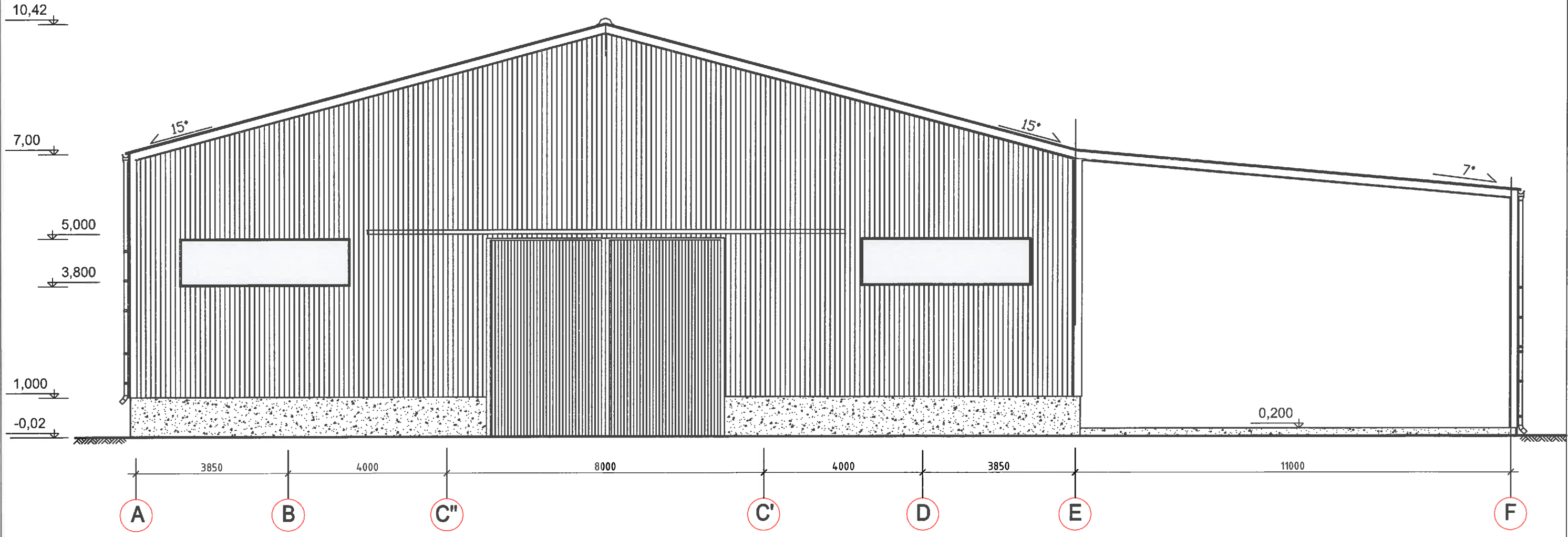

Rostverkas				UAB "ŠAKIŲ ARCHIPROJEKTAS" J.K. 274818430 Šakiai, Gimnazijos g.3A		DARŽOVIŲ SANDĖLIO STATYBOS, ŠAKIŲ R. SAV., ŠAKIŲ SEN., STRIŪPŲ K., PROJEKTAS	
						DARŽOVIŲ SANDĖLIS	
Atestato Nr.	Pareigos	Vardas, Pavardė	Parašas			FASADAI	Laida
8897	Proj. vadovas	Juozas Vaičiūnas					0
LT	L.V.			20019-01-TDP-BD.B	Lapas	Lapų	
						3-1	5

ŠIAURINIS FASADAS M 1:100

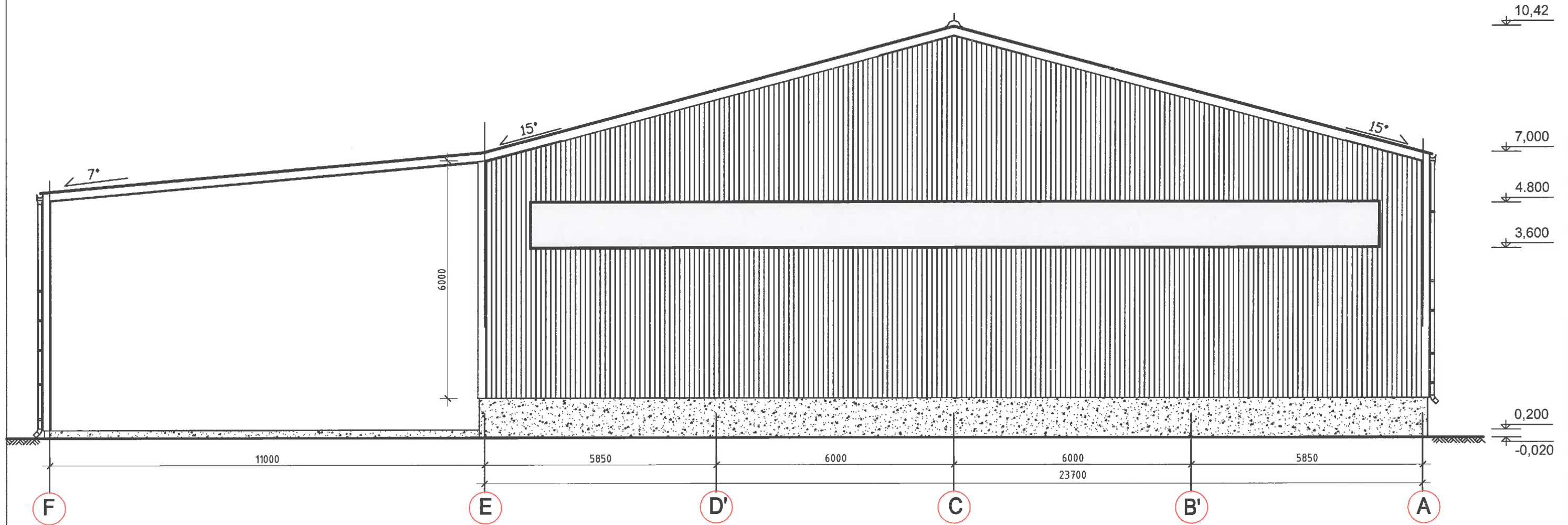

Rostverkas		UAB "ŠAKIŲ ARCHIPROJEKTAS" Į.K. 274818430 Šakiai, Gimnazijos g.3A		DARŽOVIŲ SANDĖLIO STATYBOS, ŠAKIŲ R. SAV., ŠAKIŲ SEN., STRIŪPŲ K., PROJEKTAS	
DARŽOVIŲ SANDĖLIS					
FASADAI				Laida	0
20019-01-TDP-BD.B				Lapas	Lapų
LT				3-2	5

RYTINIS FASADAS M 1:100

10,42
 7,000
 6,000
 5,000
 3,800
 0,200
 -0,020

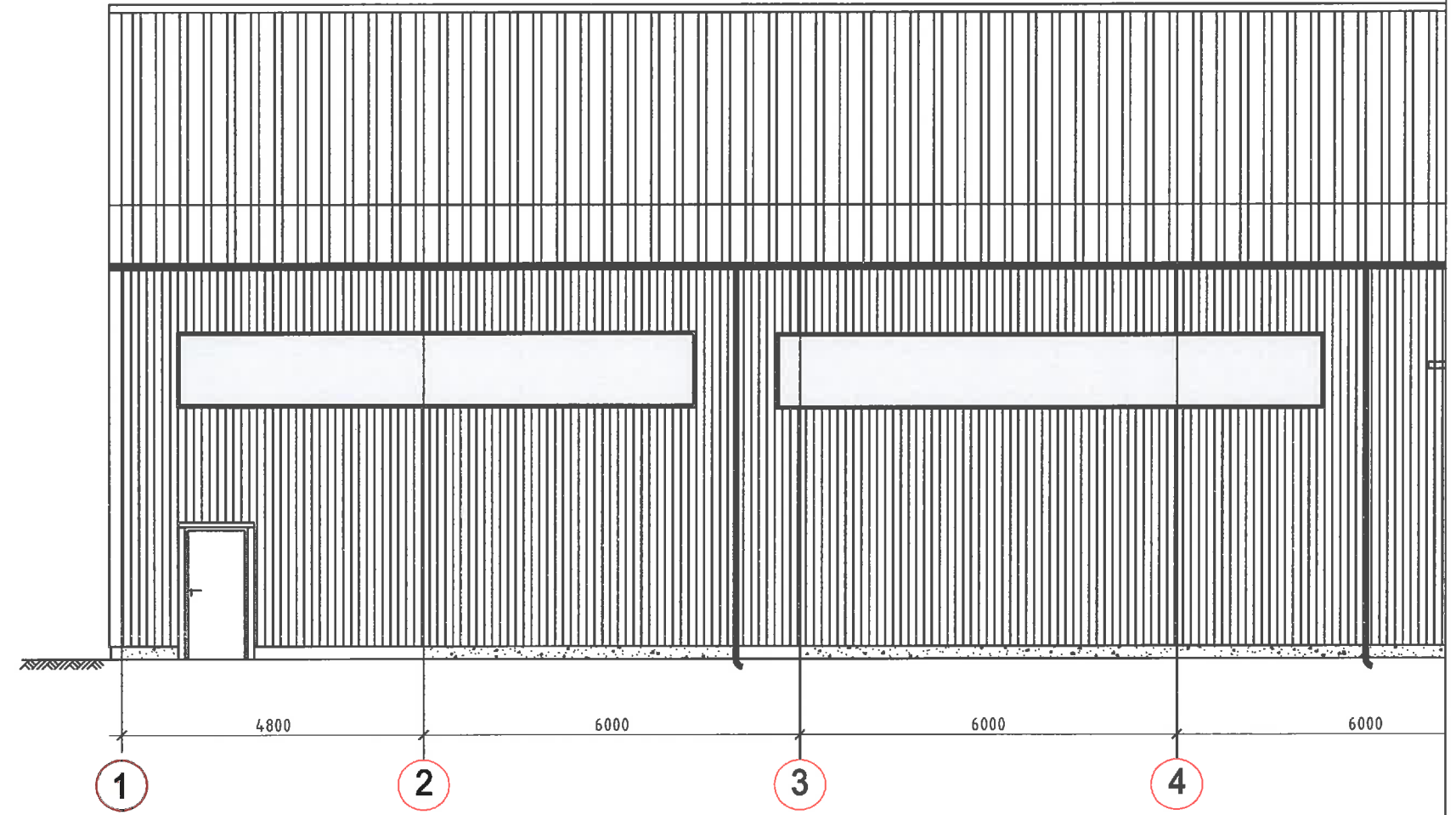

Rostverkas		UAB "ŠAKIŲ ARCHIPROJEKTAS" J.K. 274818430 Šakiai, Gimnazijos g.3A		DARŽOVIŲ SANDĖLIO STATYBOS, ŠAKIŲ R. SAV., ŠAKIŲ SEN., STRIŪPŲ K., PROJEKTAS	
				DARŽOVIŲ SANDĖLIS	
Atestato Nr.	Pareigos	Vardas, Pavardė	Parašas	FASADAI	
8897	Proj. vadovas	Juozas Vaičiūnas		Laida	0
LT	L V			Lapas	Lapų
				20019-01-TDP-BD.B	3-3-1 5

RYTINIS FASADAS M 1:100

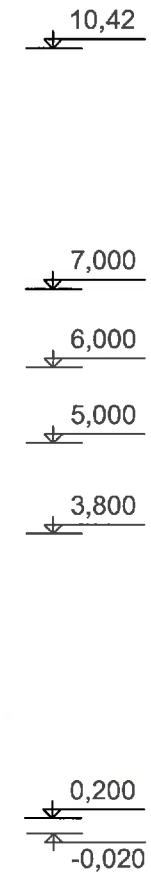
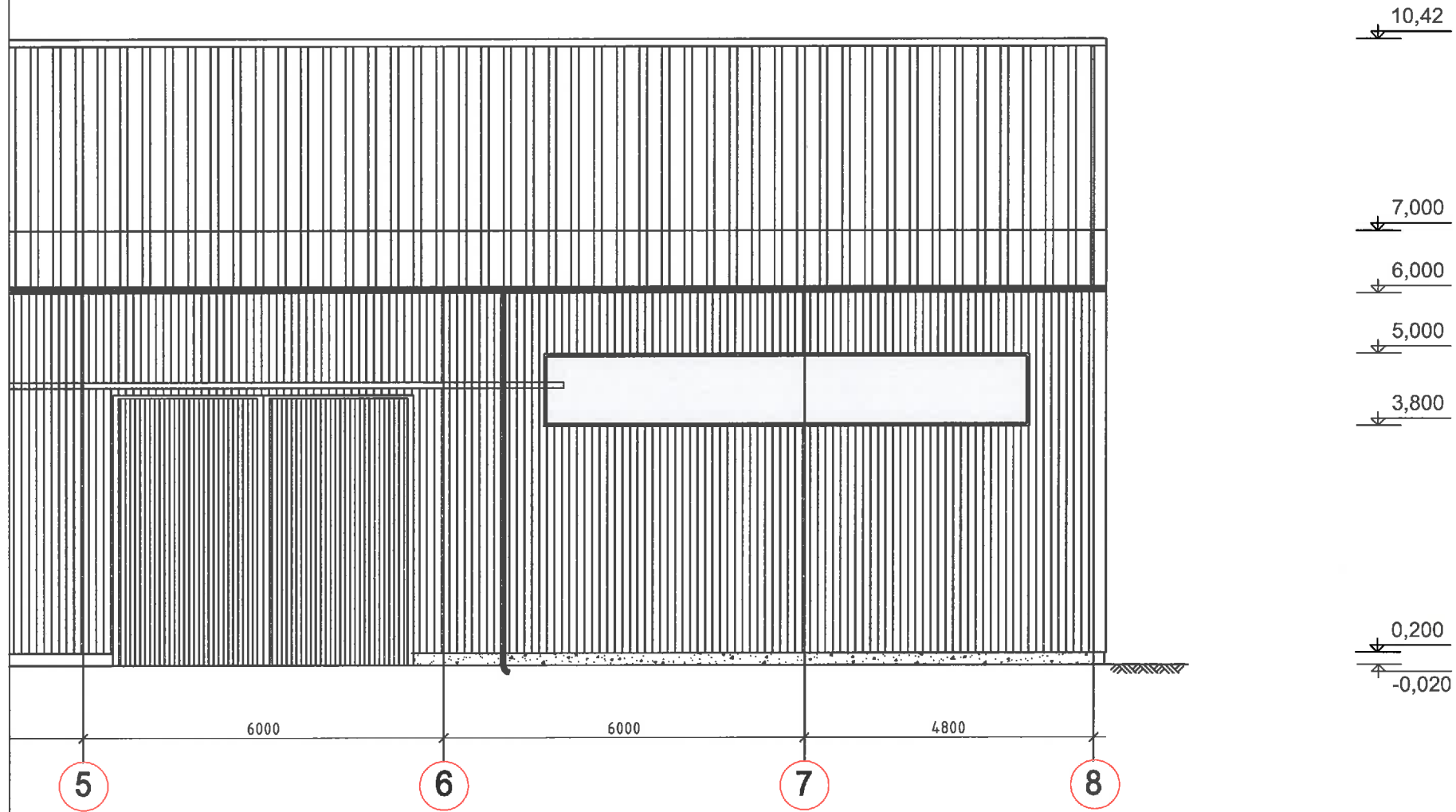

Darbo vertikas				UAB "ŠAKIŲ ARCHIPROJEKTAS" Į.K. 274818430 Šakiai, Gimnazijos g.3A		DARŽOVIŲ SANDĖLIO STATYBOS, ŠAKIŲ R. SAV., ŠAKIŲ SEN., STRIŪPŲ K., PROJEKTAS	
Atestato Nr.				Pareigos		Daržovių sandėlis	
8897				Proj. vadovas		FASADAI	
Vardas, Pavardė				Parašas		Laida	
Juožas Vaičiūnas				[Signature]		0	
LT				L . . . V		Lapas Lapų	
20019-01-TDP-BD.B				3-3-2		5	

VAKARINIS FASADAS M 1:100

10,42
 7,000
 4,800
 3,600
 0,200
 -0,020

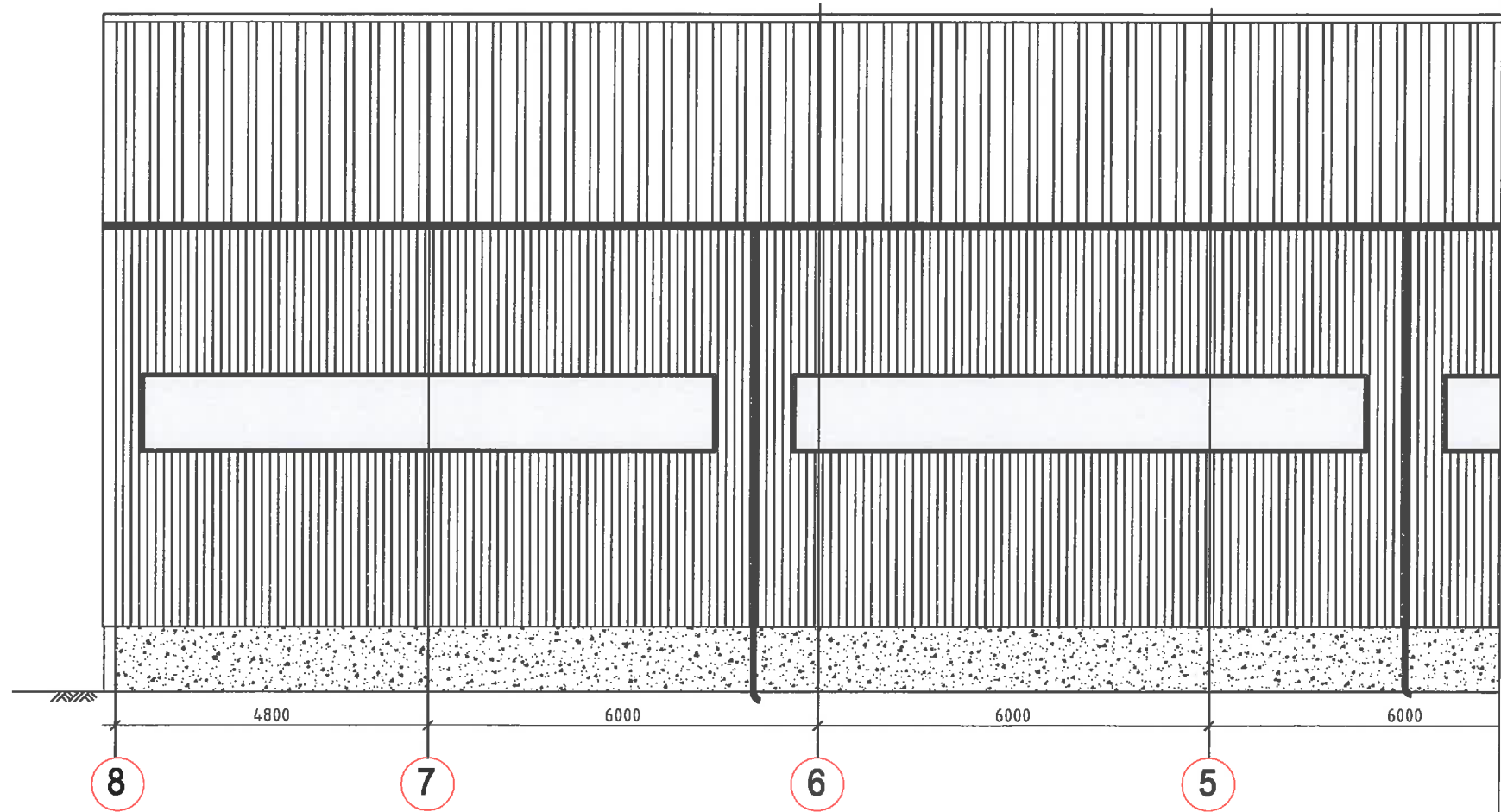

UAB "ŠAKIŲ ARCHIPROJEKTAS" J.K. 274818430 Šakiai, Gimnazijos g.3A		DARŽOVIŲ SANDĖLIO STATYBOS, ŠAKIŲ R. SAV., ŠAKIŲ SEN., STRIŪPŲ K., PROJEKTAS	
Rostverkas		DARŽOVIŲ SANDĖLIS	
Atestato Nr.	Pareigos	Vardas, Pavardė	Parašas
8897	Proj. vadovas	Juozas Vaičiūnas	
LT		L V	
		20019-01-TDP-BD.B	
		Lapas	Lapų
		3-4-1	5
		Laida	0

VAKARINIS FASADAS M 1:100

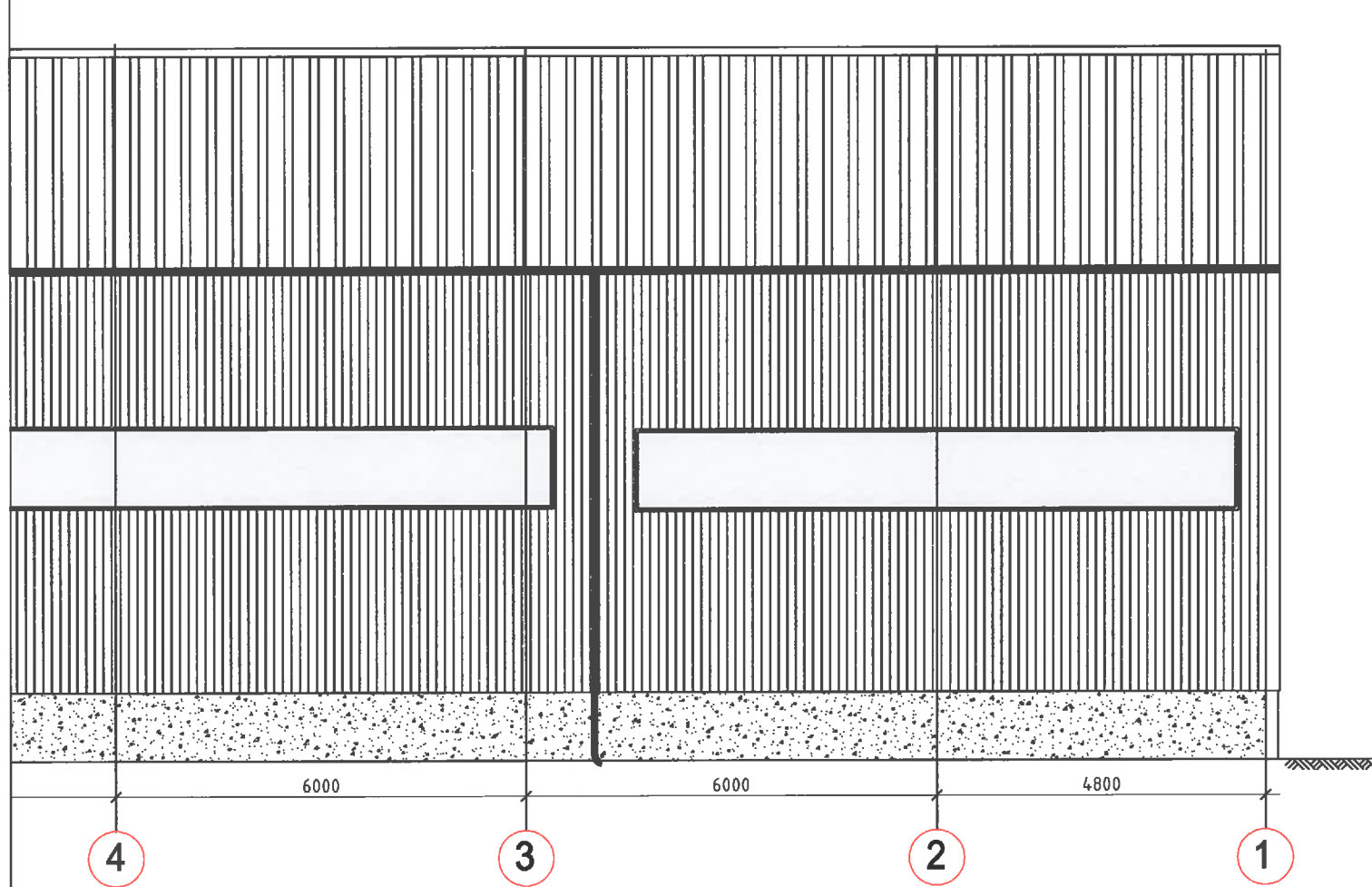

Rostverkas				UAB "ŠAKIŲ ARCHIPROJEKTAS" Į.K. 274818430 Šakiai, Gimnazijos g.3A		DARŽOVIŲ SANDĖLIO STATYBOS, ŠAKIŲ R. SAV., ŠAKIŲ SEN., STRIŪPŲ K., PROJEKTAS					
Atestato Nr.				Pareigos		Vardas, Pavardė		Parašas		DARŽOVIŲ SANDĖLIS	
8897				Proj. vadovas		Juozas Vaičiūnas				FASADAI	
LT				L. V.		20019-01-TDP-BD.B		Lapas		Lapų	
								3-4-2		0 5	