



2020 07

2020-257-2-PP

OBJEKTAS	ANTŽEMINĖS AUTOMOBILIŲ SAUGYKLOS GEDIMINO PR. 28, VILNIUJE, STATYBOS PROJEKTAS. YPATINGAS STATINYS. Skl.kad.Nr. 0101/0040:43. VILNIAUS MIESTO ISTORINĖ DALIS, VAD. NAUJAMIESČIU, UNIKALUS OBJEKTO KODAS 33653. VILNIAUS SENOJO MIESTO IR PRIEMIESČIŲ ARCHEOLOGINĖ VIETOVĖ, UNIKALUS OBJEKTO KODAS 25504	
DALIS	AS	
STADIJA	PP	

UŽSAKOVAS	KB „LIETUVOS KOOPERATYVŲ SĄJUNGA“
-----------	-----------------------------------

PAREIGOS	PAVARDĖ	PARAŠAS
Direktorius	V.Davidonis	
PV at. Nr. A248, 0433	V.Davidonienė	
PDV at. Nr. A248, 0433	V.Davidonienė	
Arch at. Nr. A2138	K.Rinkevičienė	
UAB "PROVIDA" Liepkalnio 5-7, 868637935, 869823616		

Forma patvirtinta
Vilniaus miesto
savivaldybės
administracijos direktoriaus
2019 m. d. Lapkričio 27d.
įsakymu Nr. 30-3052/19



VILNIAUS MIESTO SAVIVALDYBĖS ADMINISTRACIJA

PRITARIU
Vyriausiasis miesto architektas

(parašas)
20__m._____d.

PROJEKTINIŲ PASIŪLYMŲ RENGIMO UŽDUOTIS

20 m.
Vilnius

1. Statinio projekto pavadinimas: Antžeminės automobilių saugyklos Gedimino pr. 28, Vilniuje, statybos projektas

2. Nustatomi žemės sklypo naudojimo reglamentai

2.1.	užstatymo tipas	Laisvo planavimo
2.2.	užstatymo tankis	62,44%
2.3.	užstatymo intensyvumas	Esamas
2.4.	aukštis (m) nuo statinių statybos zonos esamo žemės paviršiaus	12,81
2.5.	maksimali absoliutinė altitudė (m)	116,17
2.6.	aukštų skaičius (nuo–iki)	-
2.7.	automobilių stovėjimo vietų skaičius	8
2.8.	priklausomų želdynų plotas	Ne mažesnis nei esamas
2.9.	esamų medžių įvertinimas, taksacija	Nereikalinga

3. Kiti reikalavimai

3.1.	architektūrinės išraiškos priemonės: medžiagiškumas, spalva, tūrio formos, proporcijos, mastelis	Vadovautis LR Statybos įstatymo 5 straipsnio bei LR Architektūros įstatymo 11 straipsnio reikalavimais. Numatyti maskuojančią apdailą. Užtikrinti medžiagų šiuolaikiškumą, kokybę, kontekstualumą.
3.2.	reikalavimai sklypo sutvarkymui ir apželdinimui	
3.3.	konteksto sąlygojami reikalavimai	Projektinius pasiūlymus teikti peržiūrėti, suderinti su Vyriausiojo miesto architekto Kultūros paveldo apsaugos poskyriui. Nepažeisti trečiųjų asmenų interesų. Vadovaujantis STR 1.04.04:2017 „Statinio projektavimas, projekto ekspertizė“ 61 punktu, Projektiniai pasiūlymai turi būti suderinti su Statybos įstatymo 14 straipsnio 1 dalies 13 ir 15 punktuose nurodytais asmenimis. Statinys turi būti projektuojamas statytojo valdomoje

		žemės sklypo dalyje. Nepažeisti Vilniaus miesto istorinė dalis, vad. Naujamiesčiu (kodas 33653) nustatytų vertingųjų savybių
	reikalavimai susisiekimo ir inžinerinių tinklų plėtrai	Įvertinti apsaugos zonas, įvertinti trečiųjų asmenų interesus (privažiavimai prie pastatų, stovėjimo aikštelės naudojimas Gedimino pr. 26, 24A ir /ar kita);
3.4.	kiti teritorijų planavimo dokumentuose nustatyti reikalavimai (bendruosiuose, specialiuosiuose planuose)	Vadovautis Vilniaus miesto savivaldybės teritorijos bendrojo plano (TPDR reg. Nr. T00056038) reikalavimais.
3.5.	su projekto įgyvendinimu susijusi būtina viešosios infrastruktūros plėtra	
3.6.	projektinių pasiūlymų vaizdinės informacijos parengimas	Vadovaujantis 2019 m. gruodžio 16 d. Vilniaus miesto savivaldybės administracijos direktoriaus įsakymu Nr. 30-3178/19 patvirtinto „Projektinių pasiūlymų ir techninio projekto įtraukimo į GIS duomenų bazę ir geoportalą „Vilnius 3D planas“ tvarkos aprašo“ 7 ir 8 punktais, projekto medžiagą pateikti įtraukimui į GIS duomenų bazę ir geoportalą „Vilniaus 3D planas“.

Jovilė Jaruševičiūtė, tel. 852112692, el. paštas jovile.jaruseviciute@vilnius.lt

Karolis Buivydas, tel.852112753, el. paštas karolis.buivydas@vilnius.lt

Lietuvos Respublikos viešojo administravimo įstatymo 36 straipsnis: asmuo turi teisę apskūsti viešojo administravimo subjekto priimtą administracinės procedūros sprendimą savo pasirinkimu administracinių ginčų komisijai arba administraciniam teismui įstatymų nustatyta tvarka.

DETALŪS METADUOMENYS

Dokumento sudarytojas (-ai)	Vilniaus miesto savivaldybė 188710061, Konstitucijos pr. 3, LT-09601, Vilnius
Dokumento pavadinimas (antraštė)	DĖL PRAŠYMO (REG. NR. A658-446/20) PATVIRTINTI PROJEKINIŲ PASIŪLYMŲ RENGIMO UŽDUOTĮ
Dokumento registracijos data ir numeris	2020-09-25 Nr. A659-190/20(3.3.2.26E-VMA)
Dokumento gavimo data ir dokumento gavimo registracijos numeris	–
Dokumento specifikacijos identifikavimo žymuo	ADOC-V1.0
Parašo paskirtis	Pasirašymas
Parašą sukūrusio asmens vardas, pavardė ir pareigos	Mindaugas Pakalnis, Vyriausiojo miesto architekto skyriaus vedėjas, Vyriausiojo miesto architekto skyrius
Sertifikatas išduotas	MINDAUGAS PAKALNIS, Vilniaus miesto savivaldybės administracija LT
Parašo sukūrimo data ir laikas	2020-09-25 09:26:48 (GMT+03:00)
Parašo formatas	XAdES-T
Laiko žymoje nurodytas laikas	2020-09-25 09:26:59 (GMT+03:00)
Informacija apie sertifikavimo paslaugų teikėją	ADIC CA-A, Asmens dokumentu israsymo centras prie LR VRM LT
Sertifikato galiojimo laikas	2018-11-19 11:01:47 – 2021-11-18 11:01:47
Informacija apie būdus, naudotus metaduomenų vientisumui užtikrinti	"Registravimas" paskirties metaduomenų vientisumas užtikrintas naudojant "RCSC IssuingCA, VI Registru centras - i.k. 124110246 LT" išduotą sertifikatą "Dokumentų valdymo sistema Avilys, Vilniaus miesto savivaldybės administracija, į.k.188710061 LT", sertifikatas galioja nuo 2018-12-27 14:17:37 iki 2021-12-26 14:17:37
Pagrindinio dokumento priedų skaičius	–
Pagrindinio dokumento pridedamų dokumentų skaičius	–
Priedamo dokumento sudarytojas (-ai)	–
Priedamo dokumento pavadinimas (antraštė)	–
Priedamo dokumento registracijos data ir numeris	–
Programinės įrangos, kuria naudojantis sudarytas elektroninis dokumentas, pavadinimas	Dokumentų valdymo sistema „Avilys“, versija 3.5.28
Informacija apie elektroninio dokumento ir elektroninio (-ių) parašo (-ų) tikrinimą (tikrinimo data)	Atitinka specifikacijos keliamus reikalavimus. Visi dokumente esantys elektroniniai parašai galioja (2020-09-25 09:30:15)
Paieškos nuoroda	–
Papildomi metaduomenys	Nuorašą suformavo 2020-09-25 09:30:15 Dokumentų valdymo sistema „Avilys“

Bendras aiškinamasis raštas

Antžeminės automobilių saugyklos Gedimino pr. 28, Vilniuje, statybos projektiniai pasiūlymai parengti UAB „Gedimino 22 turtas“ užsakymu, remiantis nuosavybės dokumentais, parengtu Administracinio pastato Gedimino pr. 28, Vilniuje, kapitalinio remonto projektu Nr. 2020-257-1-TP-DP. Antžeminis parkavimo įrenginys projektuojamas žemės sklype adresu Gedimino pr. 28, Vilniuje, vidiniame kieme, neapžvelgiamame nuo Gedimino prospekto. Įrenginys projektuojamas esamoje automobilių stovėjimo aikštelėje, panaudojant dvi esamas stovėjimo vietas, vietoj jų įrengiant 8 vietų įrenginį, siekiant padidinti nepakankamą stovėjimo vietų skaičių. Įrenginys nuo greta esančių pastatų atitraukiamas min. 10m atstumu.

Įrenginys dengiamas maskuojančia bei apsaugančia ažūrine apdaila. Konstrukcijos projektuojamos atsižvelgiant į įrenginio gamintojo specifikacijas. Dalis įrenginio stovės virš esamo požeminio garažo, kuriame atskiru kapitalinio remonto projektu suprojektuotos kolonos bei pamatinė plokštė.

Projektuojamas **laikinas statinys**.

Statinio paskirtis: garažų. Statinys neturi ploto ir tūrio – neatitvertas atitvaromis.

Technoekonominiai rodikliai:

Statinio aukštis 12.81 m

Statinio užstatymo plotas 34,83 m²

Užstatymo procentas 62,44%

Užstatymo intensyvumas esamas

Sklypo plotas 4176 m²

Paveldosaugos dalis

Žemės sklypas Gedimino pr. 28 patenka į Vilniaus miesto istorinę dalį, vad. Naujamiesčiu (unikalus kodas 33653). Projektas parengtas remiantis 2010-04-21 d. Nekilnojamojo kultūros paveldo vertinimo tarybos parengtu Naujamiesčio Aktu, Nr. KPD-RM-1387, kuriame nustatytos teritorijos vertingosios savybės bei ribos.

Vertingosios savybės: planavimo sprendiniai – planinė struktūra, vyraujantis XIX a. pab.–XX a. pr., stačiakampis gatvių tinklas; tūrinė erdvinė struktūra su Lukiškių aikšte ir Šv. Jokūbo ir Pilypo bažnyčia Š dalyje, Tauro kalnu centrinėje dalyje, geležinkeliu P dalyje bei dominuojančiu perimetriniu reguliarium XIX a. pab. - XX a. pr. užstatymu likusioje teritorijos dalyje; XIX a. pab.-XX a. II p. vyraujantis perimetrinis mūrinis užstatymas; būdingas XIX a. pab.-XX a. pr. urbanistinei struktūrai vyraujantis užstatymo tankis iki 60 proc.; istorinių sklypų ribos; užstatymo raudonosios linijos; užstatymo išklotinės: Gedimino pr. ŠR ir PV pusių; A. Smetonos g. PV pusės, A. Smetonos g. atkarpos prie sankryžos su A. Stulginskio g. ŠR pusės, A. Stulginskio g. atkarpos prie sankryžos su Gedimino pr. ŠV pusės; Gedimino prospekto perspektyva ŠV-PR kryptimi nuo sankryžos su J. Tumo-Vaižganto gatve į Arkikatedrą Baziliką ir varpinę.

Automobilių saugyklos įrenginys projektuojamas Gedimino pr./ Smetonos g. pastatų komplekso kieme (buvusioje šv. Jurgio gatvė). 1817 m. Vilniaus miesto plėtros plane numatyta

centrinė šv. Jurgio gatvė (Gedimino prospektas) pradėta tiesti 1834 m. 1875 m. sudarytame naujame miesto vystymo plane šv. Jurgio prospektas buvo bene vienintelė gatvė, nutiesta šiame rajone pagal numatytą projektą, čia buvo statomi didžiausi ir geriausi namai, iki Pirmojo pasaulinio karo šioje miesto dalyje 1875 m. planas buvo įgyvendinamas didžiausiu mastu. Gedimino pr./ Smetonos g. pastatų komplekse vyrauja pokario bei vėlesnis užstatymas, dominuoja 1985 m. pastatytas architekto J. Šeiboko suprojektuotas kaminis pastatas.

Projektas neturės neigiamos įtakos Naujamiesčio vertingosioms savybėms – planinės struktūros tipui ir tinklui, istorinių gatvių ribojamiems kvartalams, istorinių sklypų riboms, gatvių trasoms, grindiniui, vietai reikšmingo buvusio užstatymo ar jo dalių vietoms, gamtiniams elementams, tūrinei erdvinei struktūrai, užstatymo tipams, atviroms ir uždaroms erdvėms, panoramoms, siluetams, perspektyvoms, išklotinėms, dominantėms, užstatymo bruožams. Parkavimo įrenginys projektuojamas Gedimino pr. 28 vidiniame kieme, greta tarybiniu laikotarpiu statytų vidinio kiemo pastatų – naujai suformuoto užstatymo. Projektuojamas ažūrinis įrenginys neoponuos greta esantiems pastatams (kampiniam pastatui prie Gedimino pr., statytam 1985 m, suprojektuotam architekto J. Šeiboko), nebus apžvelgiamas iš Naujamiesčio gatvių, įrenginys projektuojamas mažesnio aukštingumo nei jį supantys pastatai. Įrenginys nedidelis, 5,40m x 6,45 m, neužgožiantis uždaro vidinio kiemo erdvės. Įrenginio spalvos numatomos neutralios, derančios prie aplinkinio užstatymo. Vidiniame kieme esantys medžiai ir kiti želdiniai saugomi, projektu nepažeidžiami.

Žemės sklypas Gedimino pr. 28 patenka į Vilniaus senojo miesto vietą su priemiesčiais (unikalus kodas 25504). Projektas neturės neigiamos įtakos šio objekto vertingosioms savybėms (kultūriniam sluoksniui, reljefui), projektu nenunumatomai žemės darbai, įrenginys projektuojamas nedideliame plote, virš esamo požeminio garažo, kurį statant kultūrinis sluoksnis buvo pažeistas. Po didesne vidinio kiemo dalimi buvo įrengtas rūsys, kurio statybai buvo iškasti didžiuliai kiemo plotai. Prie projekto pridedami parengti geologiniai tyrimai, kuriuose nurodomas supiltas statybinis laužas. Reljefas esamas. Kitų veiksmų, galinčių pažeisti kultūros paveldo objektų vertingąsias savybes ar autentiškumą, projektu nenumatoma.

Žemės sklypas Gedimino pr. 28 patenka į Vilniaus senamiesčio (unikalus kodas 16073) apsaugos zoną. Projektuojamas įrenginys neturės neigiamos įtakos Vilniaus senamiesčio vertingosioms savybėms, savo aukščiu, apimtimi ar išraiška nepaveiks senamiestyje ar jo apsaugos zonoje esančių saugomų kultūros paveldo objektų, netrukdytų jų apžvelgti, nekeis senamiesčio silueto, neužstos senamiestį supančių kalvų, nebus matomas iš senamiesčio aikščių ir gatvių, įrenginys projektuojamas Gedimino pr. 28 vidiniame kieme, apsuptame aukštesnių pastatų.

Projektas atitinka statybos techninių reglamentų, ekologinius, higienos bei priešgaisrinius reikalavimus. Projektą keisti leidžiama tik gavus projekto autoriaus sutikimą ir suderinus su projektą derinusiomis tarnybomis.

Projekto vadovė

.....Vida Davidonienė

PAVELDOSAUGINIU
POŽIŪRIU PATIKRINTA
PP Reg. Nr. 20-103
Vilniaus miesto savivaldybės administracijos
Vyriausiojo miesto architekto skyriaus
Kultūros paveldo apsaugos poskyrio
patarėja

Jolita Noreikienė

20

200806

Partaike įaugiant mastuojant
apdaila



BENDRIEJI DUOMENYS

Lapas	Pavadinimas	Pastaba
1	Bendrieji duomenys	
2	Sklypo planas	
3	Rūsio planas	
4	Įrenginio planas, fasadai 1-2, B-A	
5	Pjūvis 1-1 su esamu rūsiu	
6	Įrenginio konstrukcija pjūvyje	
7	Esamos situacijos fotofiksacija	
8	Vizualizacija	

PROJEKTAS ATITINKA STATYBOS NORMAS IR TAISYKLES, EKOLOGINIUS, HIGIENOS IR PRIEŠGAISRINIUS REIKALAVIMUS. PROJEKTĄ PAKEISTI LEIDŽIAMA TIK GAVUS RAŠTIŠKĄ PROJEKTO AUTORIAUS SUTIKIMĄ, PROJEKTO PAKEITIMUS SUDERINUS SU PROJEKTĄ DERINUSIOMIS TARNYBOMIS.

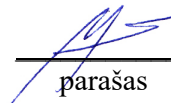
PROJEKTO VADOVĖ
2020 m 07 mėn.

parašas V. DAVIDONIENĖ
pavardė

Atest. Nr.	UAB "PROVIDA"				ANTŽEMINĖS AUTOMOBILIŲ SAUGYKLOS GEDIMINO PR. 28, VILNIUJE, STATYBOS PROJEKTAS. YPATINGAS STATINYS. Skl.kad. Nr. 0101/0040:43. VILNIAUS MIESTO ISTORINĖ DALIS, VAD. NAUJAMIESČIU, UNIKALUS OBJEKTO KODAS 33653. VILNIAUS SENOJO MIESTO IR PRIEMIESČIŲ ARCHEOLOGINĖ VIETOVĖ, UNIKALUS OBJEKTO KODAS 25504	
A248,0433	PV	V.Davidonienė	2020 07		BENDRIEJI DUOMENYS	
A248,0433	PDV	V.Davidonienė	2020 07			
A2138	Arch	K.Rinkevičienė	2020 07			
UŽSAK.	KB „LIETUVOS KOOPERATYVŲ SAJUNGA“		2020-257-2-PP		Lapas 1	Lapų 8

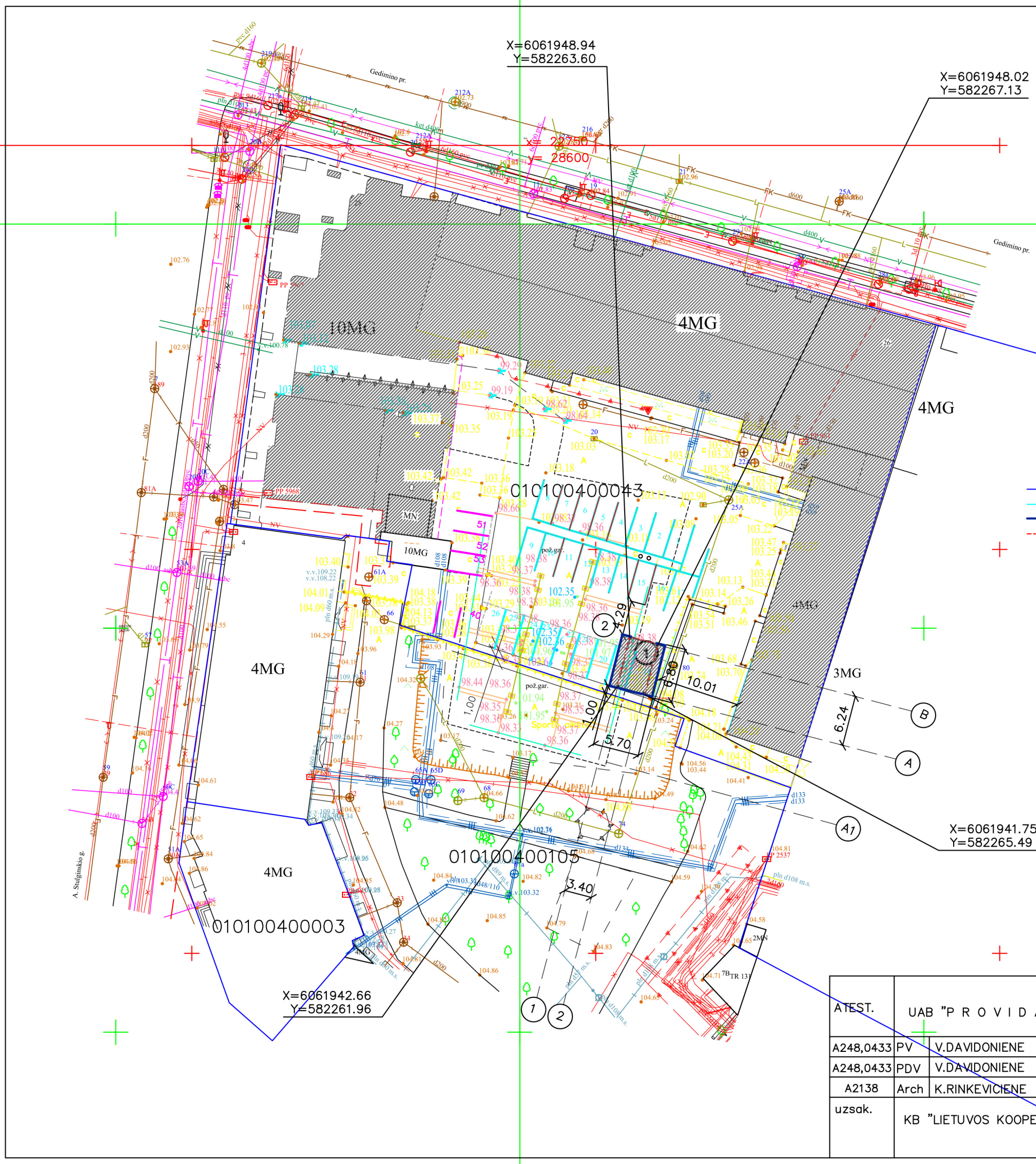

- ① PROJEKTUOJAMAS PARKAVIMO IRENGINYS
- ② ESAMA PARKAVIMO AIKSTELE

PROJEKTUOJAMAS ANTŽEMINES AUTOMOBILIŲ SAUGYKLOS IRENGINYS, LAIKINAS STATINYS, STATOMAS ESAMOJE PARKAVIMO AIKSTELEJE
 IRENGINIO MATMENYS : 12,81 h X 5,70 (plotis) X 6,80 (gylis).
 AUTOMOBILIAI PAKELIAMI MECHANIZMU KARUSELES PRINCIPU,
 IRENGINYJE PARKUOJAMI VIENAS VIRŠ KITO.
 IRENGINYS PROJEKTUOJAMAS 1 M ATSTUMU NUO SKLYPO RIBOS.

SUTARTINIAI PAZYMEJIMAI

- SKLYPO RIBOS
- ESAMOS PARKAVIMO VIETOS
- PROJEKTUOJAMO IRENGINIO GABARITAI
- - - KONSTRUKTYVO KONTURAS PROJEKTUOJAMO IRENGINIO VIDUJE

PASTABOS :

DUOTOS ISORINES PROJEKTUOJAMO IRENGINIO KAMPU KOORDINATES. ATLIEKANT NUZYMEJIMA, TIKSLINTI SU ESAMU RUSIU.

010100400271

PAVELDOSAUGINIU
 POZIJURIU PATIKRINTA
 PP 20. Nr. 20-103
 Vilniaus miesto savivaldybės administracijos
 Vyriausiojo miesto architekto skyriaus
 Kultūros paveldo apsaugos poskyrio
 patarėja

Jolita Noreikienė
 2020-08-06
Pastaba atsiųsti raštu lape

ATEST.	UAB "P R O V I D A"			ANTŽEMINES AUTOMOBILIŲ SAUGYKLOS GEDIMINO pr. 28, VILNIUJE, STATYBOS PROJEKTAS. YPATINGAS STATINYS Skl.Kad.Nr. 0101/0040:43. VILNIAUS MIESTO ISTORINE DALIS, VAD. NAUJAMIESCIU, UNIKALUS OBJEKTO KODAS 33653.	
A248,0433	PV	V.DAVIDONIENE		2020.07	SKLYPO PLANAS M 1:500
A248,0433	PDV	V.DAVIDONIENE		2020.07	
A2138	Arch	K.RINKEVICIENE		2020.07	
uzsak.	KB "LIETUVOS KOOPERATYVU SAJUNGA"			2020-257-2-PP	LAPAS LAPU
					2

PATALPU EKSPLIKACIJA

Eil.Nr.	PATALPOS PAVADINIMAS	Plotas m ²
	ESAMOS PATALPOS	
1.	ESAMAS POZEMINIS PARKINGAS	370.27
2.	ESAMAS POZEMINIS PARKINGAS	25.03
3.	ESAMAS POZEMINIS PARKINGAS	25.03
4.	ESAMAS POZEMINIS PARKINGAS	24.82
5.	ESAMAS POZEMINIS PARKINGAS	24.80
6.	ESAMAS POZEMINIS PARKINGAS	23.12
7.	ESAMAS POZEMINIS PARKINGAS	20.28

SUTARTINIAI ZENKLAI

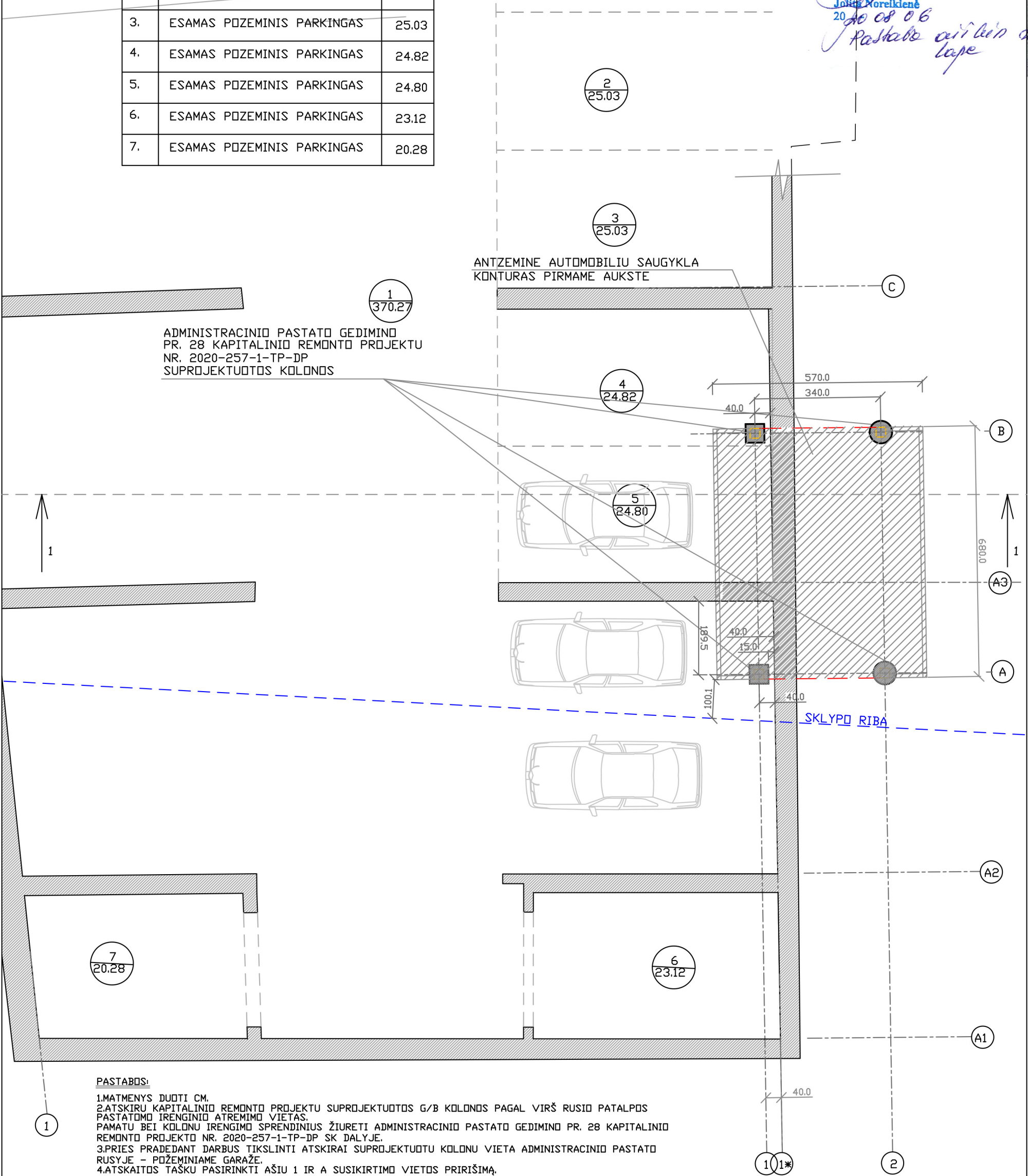

 ANTZEMINIO PARKAVIMO VIETA

PAVELDOSAUGINIU
POŽIURIU PATIKRINTA
PP Nr. 20-103
Vilniaus miesto savivaldybės administracijos
Vyriausiojo miesto architekto skyriaus
Kultūros paveldo apsaugos poskyrio
patarėja
Jolita Noreikienė
20 08 06
Rastaba air lin's office
Lape



PASTABOS:

1. MATMENYS DUOTI CM.
2. ATSKIRU KAPITALINIO REMONTO PROJEKTU SUPROJEKTUOTOS G/B KOLONOS PAGAL VIRŠ RUSIŲ PATALPOS PASTATŲ IRENGINIO ATREMIMO VIETAS. PAMATŲ BEI KOLONŲ IRENGIMO SPRENDINIUS ŽIURETI ADMINISTRACINIO PASTATO GEDIMINO PR. 28 KAPITALINIO REMONTO PROJEKTO NR. 2020-257-1-TP-DP SK DALYJE.
3. PRIEŠ PRADEDANT DARBUS TIKSLINTI ATSKIRAI SUPROJEKTUOTŲ KOLONŲ VIETA ADMINISTRACINIO PASTATO RUSYJE - POŽEMINIAME GARAŽE.
4. ATSKAITOS TAŠKŲ PASIRINKTI AŠIU 1 IR A SUSIKIRTIMO VIETOS PRIRIŠIMĄ.

ATEST.	UAB "P R O V I D A"				ANTZEMINES AUTOMOBILIŲ SAUGYKLOS GEDIMINO pr. 28, VILNIUJE, STATYBOS PROJEKTAS. YPATINGAS STATINYS Skl.Kad.Nr. 0101/0040:43. VILNIAUS MIESTO ISTORINE DALIS, VAD. NAUJAMIESCIU, UNIKALUS OBJEKTO KODAS 33653.		
A248	PV	V.DAVIDONIENE		2020.07	RUSIŲ PLANAS M 1:100		
A248	PDV	V.DAVIDONIENE		2020.07			
A2138	Arch	K.RINKEVICIENE		2020.07			
uzsak.	KB "LIETUVOS KOOPERATYVU SAJUNGA"				2020-257-2-PP	LAPAS 3	LAPU

PAVELDOSAUGINIU
 POŽIURIU PATIKRINTA
 PP lė. Nr. 20-103
 Vilniaus miesto savivaldybės administracijos
 Vyriausiojo miesto architekto skyriaus
 Kultūros paveldo apsaugos poskyrio
 patarėja
 Jolita Norcikienė
 2020-08-06
 Paskatė atlikti darbotvarkę

ADMINISTRACINIO PASTATO GEDIMINO
 PR. 28 KAPITALINIO REMONTO PROJEKTU
 NR. 2020-257-1-TP-DP
 SUPROJEKTUOTOS KOLONOS

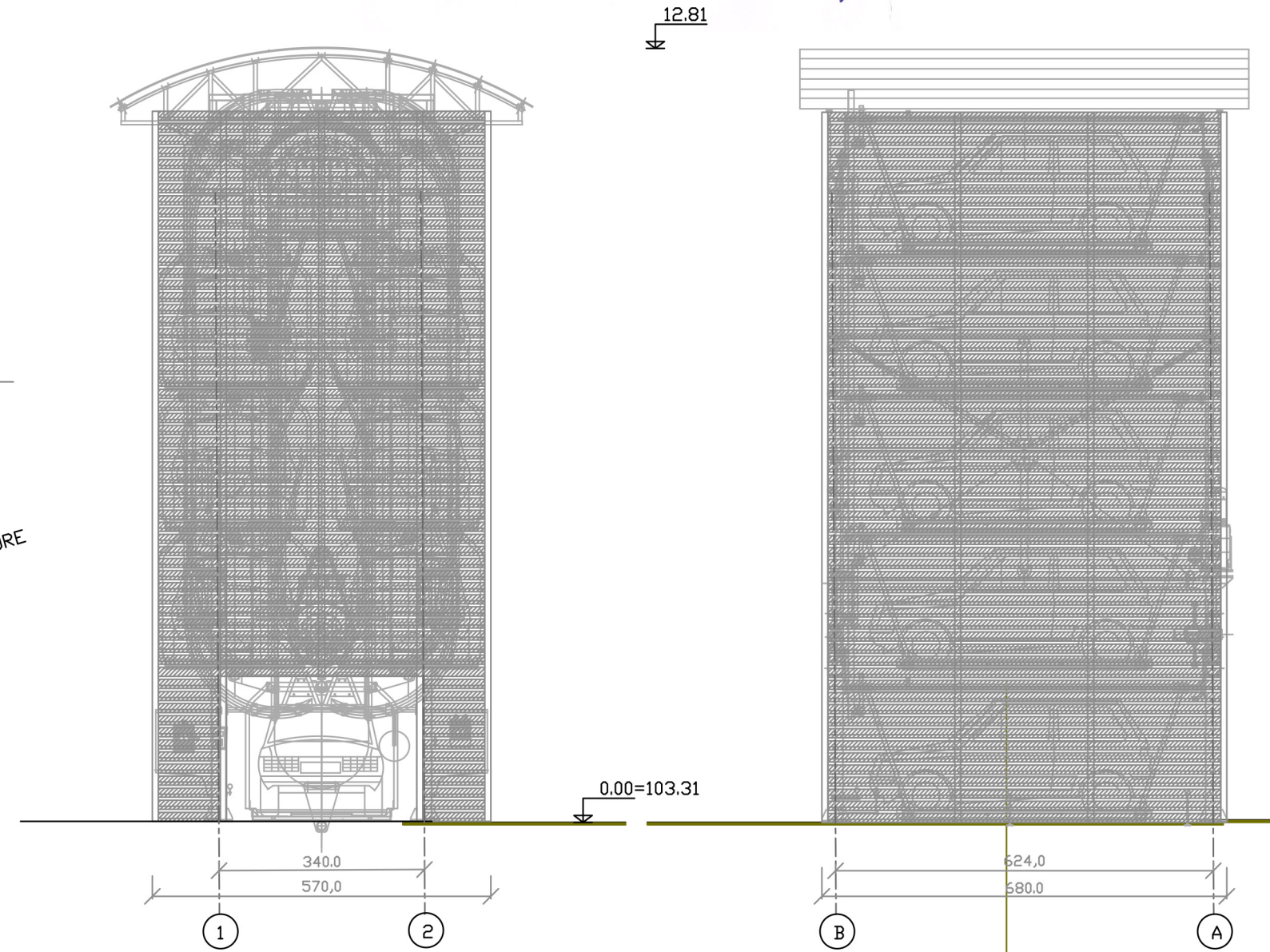
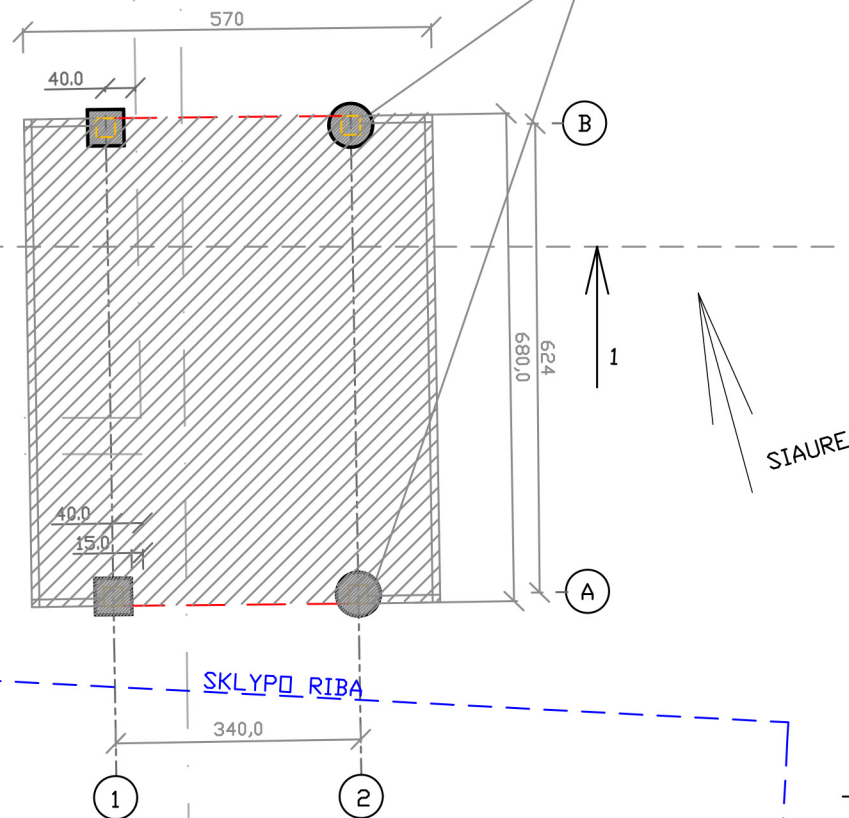

PASTABOS:

1. MATMENYS DUOTI CM.
2. PROJEKTUOJAMAS METALINIŲ KONSTRUKCIJŲ ANTŽEMINIS AUTOMOBILIŲ PARKAVIMO ĮRENGINYS, LAIKINAS STATINYS. PAGAMINTAS ĮRENGINYS ATVEŽAMAS IR SUMONTUOJAMAS PROJEKTUOJAMOJE VIETOJE, PRIEŠ TAI ĮRENGIANT KOLONAS BEI PAMATINES PLOKSTES, KAIP NUMATYTA ADMINISTRACINIO PASTATO KAPITALINIO REMONTO PROJEKTO NR. 2020-257-1-TP-DP SK DALYJE.
3. PRIEŠ PRADEDANT DARBUS TIKSLINTI ATSKIRAI SUPROJEKTUOTŲ KOLONŲ VIETA ADMINISTRACINIO PASTATO RUSYJE - POŽEMINIAME GARAZE.
4. ĮRENGINIUI PROJEKTUOJAMAS MASKUOJANTIS METALINIŲ KONSTRUKCIJŲ UZDENGIMAS. METALO KONSTRUKCIJŲ SPALVA - PILKA.

ATEST.	UAB "P R O V I D A"			ANTŽEMINIS AUTOMOBILIŲ SAUGYKLOS GEDIMINO pr. 28, VILNIUJE, STATYBOS PROJEKTAS. YPATINGAS STATINYS Skl.Kad.Nr. 0101/0040:43. VILNIAUS MIESTO ISTORINE DALIS, VAD. NAUJAMIESCIU, UNIKALUS OBJEKTO KODAS 33653.	
A248	PV	V.DAVIDONIENE	<i>[Signature]</i>	2020.07	IRENGINIO PLANAS, FASADAI 1-2; B-A M 1:100
A248	PDV	V.DAVIDONIENE	<i>[Signature]</i>	2020.07	
A2138	Arch	K.RINKEVICIENE	<i>[Signature]</i>	2020.07	
uzsak.	KB "LIETUVOS KOOPERATYVŲ SAJUNGA"			2020-257-2-PP	LAPAS LAPU
					4

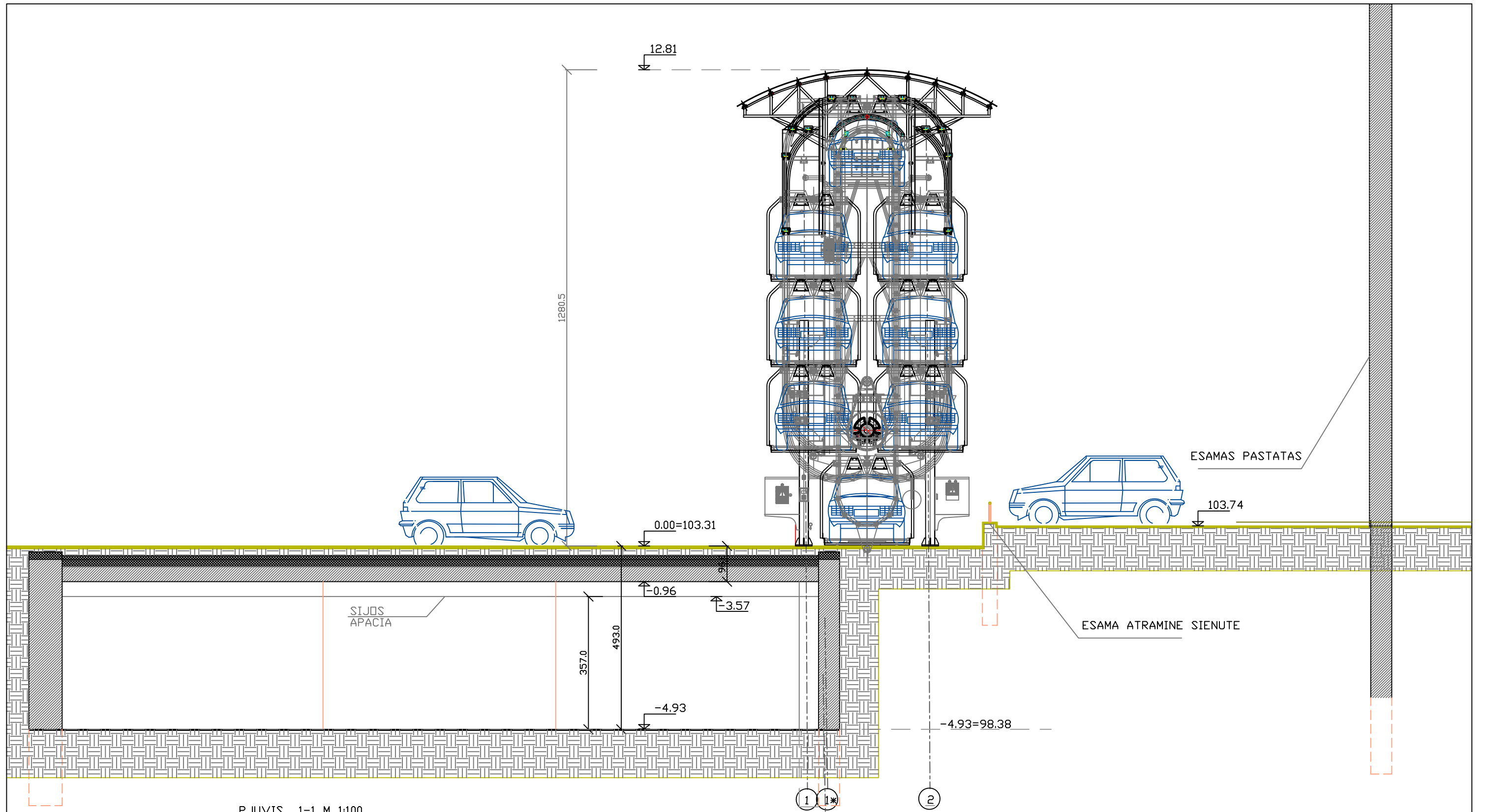

PJUVIS 1-1 M 1:100

ATEST.	UAB "P R O V I D A"			ANTZEMINES AUTOMOBILIŲ SAUGYKLŲ GEDIMINŲ pr. 28, VILNIUJE, STATYBOS PROJEKTAS. YPATINGAS STATINYS Skl.Kad.Nr. 0101/0040:43. VILNIAUS MIESTO ISTORINE DALIS, VAD. NAUJAMIESCIU, UNIKALUS OBJEKTO KODAS 33653.	
A248	PV	V.DAVIDONIENE	<i>[Signature]</i>	2020.07	
A248	PDV	V.DAVIDONIENE	<i>[Signature]</i>	2020.07	
A2138	Arch	K.RINKEVICIENE	<i>[Signature]</i>	2020.07	
uzsak.	KB "LIETUVOS KOOPERATYVU SAJUNGA"			2020-257-2-PP	
				LAPAS	LAPU
				5	



ATEST.	UAB "P R O V I D A"			ANTZEMINES AUTOMOBILIŲ SAUGYKLOS GEDIMINŲ pr. 28, VILNIUJE, STATYBOS PROJEKTAS. YPATINGAS STATINYS Skl.Kad.Nr. 0101/0040:43. VILNIAUS MIESTO ISTORINE DALIS, VAD. NAUJAMIESCIU, UNIKALUS OBJEKTO KODAS 33653.		
A248	PV	V.DAVIDONIENE		2020.07	IRENGINIO KONSTRUKCIJA P JUVYJE M 1:100	
A248	PDV	V.DAVIDONIENE		2020.07		
A2138	Arch	K.RINKEVICIENE		2020.07		
uzsak.	KB "LIETUVOS KOOPERATYVU SAJUNGA"			2020-257-2-PP	LAPAS	LAPU
					6	



PROJEKUOJAMO IRENGINIO VIETA

ATEST.	UAB "P R O V I D A "			ANTZEMINES AUTOMOBILIŲ SAUGYKLŲS GEDIMINŲ pr. 28, VILNIUJE, STATYBOS PROJEKTAS. YPATINGAS STATINYS Skl.Kad.Nr. 0101/0040:43. VILNIAUS MIESTO ISTORINE DALIS, VAD. NAUJAMIESCIŲ, UNIKALUS OBJEKTO KODAS 33653.			
A248,0433	PV	V.DAVIDONIENE	<i>[Signature]</i>	2020.07	ESAMOS SITUACIJOS FOTOFIKSACIJA		
A248,0433	PDV	V.DAVIDONIENE	<i>[Signature]</i>	2020.07			
A2138	Arch	K.RINKEVICIENE	<i>[Signature]</i>	2020.07			
uzsak.	KB "LIETUVOS KOOPERATYVŲ SAJUNGA"			2020-257-2-PP		LAPAS	LAPU
						7	



ATEST.	UAB "P R O V I D A "			ANTZEMINES AUTOMOBILIU SAUGYKLOS GEDIMINO pr. 28, VILNIUJE, STATYBOS PROJEKTAS. YPATINGAS STATINYS Skl.Kad.Nr. 0101/0040:43. VILNIAUS MIESTO ISTORINE DALIS, VAD. NAUJAMIESCIU, UNIKALUS OBJEKTO KODAS 33653.		
A248,0433	PV	V.DAVIDONIENE	<i>[Signature]</i>	2020.07	VIZUALIZACIJA	
A248,0433	PDV	V.DAVIDONIENE	<i>[Signature]</i>	2020.07		
A2138	Arch	K.RINKEVICIENE	<i>[Signature]</i>	2020.07		
uzsak.	KB "LIETUVOS KOOPERATYVU SAJUNGA"			2020-257-2-PP		LAPAS
						LAPU
						8