

FASADAS 4-1

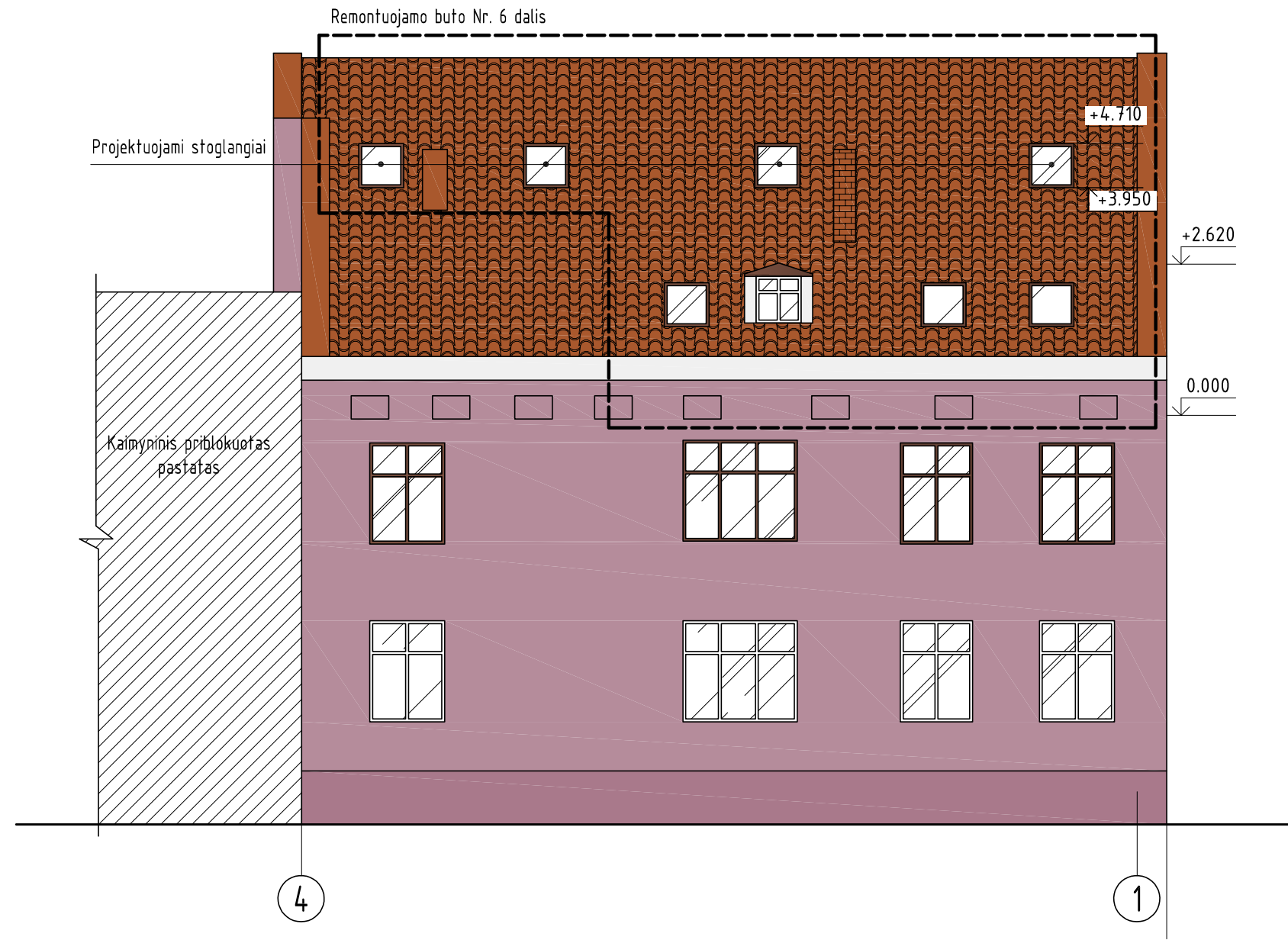

FASADAS IŠ JONO GATVĖS



FASADŲ SPALVINIS SPRENDIMAS

Nr.	Žym. fasade	Pastato dalis	Apdailos medžiaga
1		Sienos	Sienų apdaila esama - tinkas, spalva - rausva.
2		Cokolis	Cokolio apdaila esama - tinkas, spalva - rausva.
3		Stogas	Esama stogo danga keraminės čerpės, spalva - natūrali molio.
4		Langai, durys	Esami langai plastikiniai - balti/rudi. Esamos durys medinės - rudos. Stoglangiai - mediniai rudi

PASTABOS:

1. Kapitalinio remonto metu fasadas ir fasado architektūriniai elementai nebus keičiami. Projektuojami tik nauji stoglangiai stogo plokštumoje. Stoglangių išdėstymas projektuojamas taikantis prie esamų medinių stogo konstrukcijų.

Atestato/ Diplomo Nr.	Projektuojamas: T. BARTKAUS PROJEKTAVIMO IJ Žvejų g. 2-705, Klaipėda tel./fax: 8-46-254671, mob.tel: 8-673-42503 E-paštas: bartkus.tomas@gmail.com			Objektas: Gyvenamojo namo, Kepėju g. 8, Klaipėdoje kapitalinio remonto, prijungiant neįrengtą pastogę prie buto Nr. 6, projektas	
	37989 A329	PV Arch.PDV	D. Bartkuvienė R. Petrauskas	Brežinys: FASADAS 4-1	Mastelis Laida 1:100 0
LT	Užsakovas: Vytautas Opulskis			Žymuo: 2064-PP-SA.B-2	Lapas Lapų 1 1

FASADAS 1-4

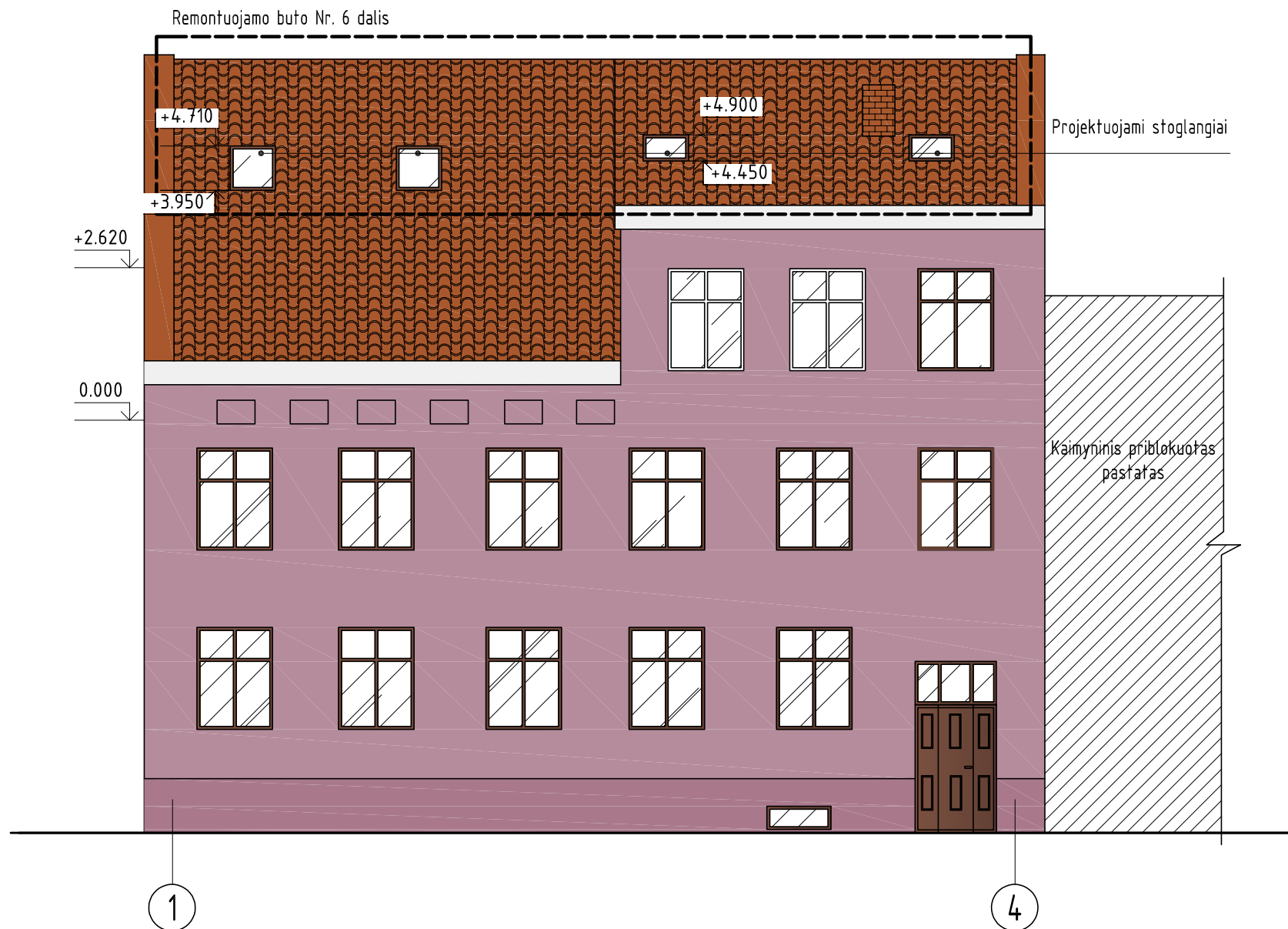

FASADAS IŠ KEPĖJŲ GATVĖS



FASADŲ SPALVINIS SPRENDIMAS

Nr.	Žym. fasade	Pastato dalis	Apdailos medžiaga
1		Sienos	Sienų apdaila esama - tinkas, spalva - rausva.
2		Cokolis	Cokolio apdaila esama - tinkas, spalva - rausva.
3		Stogas	Esama stogo danga keraminės čerpės, spalva - natūrali molio.
4		Langai, durys	Esami langai plastikiniai - balti/rudi. Esamos durys medinės - rudos. Stoglangiai - mediniai rudi

PASTABOS:

1. Kapitalinio remonto metu fasadas ir fasado architektūriniai elementai nebus keičiami. Projektuojami tik nauji stoglangiai stogo plokštumoje. Stoglangių išdėstymas projektuojamas taikantis prie esamų medinių stogo konstrukcijų.

Atestato/ Diplomo Nr.	Projektuojamas: T. BARTKAUS PROJEKTAVIMO IJ Žvejų g. 2-705, Klaipėda tel./fax: 8-46-254671, mob.tel: 8-673-42503 E-paštas: bartkus.tomas@gmail.com			Objektas: Gyvenamojo namo, Kepėjų g. 8, Klaipėdoje kapitalinio remonto, prijungiant neįrengtą pastogę prie buto Nr. 6, projektas	
	37989 A329	PV Arch.PDV	D. Bartkuvienė R. Petrauskas	Brežinys: FASADAS 1-4	Mastelis Laida 1:100 0
LT	Užsakovas: Vytautas Opulskis			Žymuo: 2064-PP-SA.B-3	Lapas Lapų 1 1

FASADAS E-A

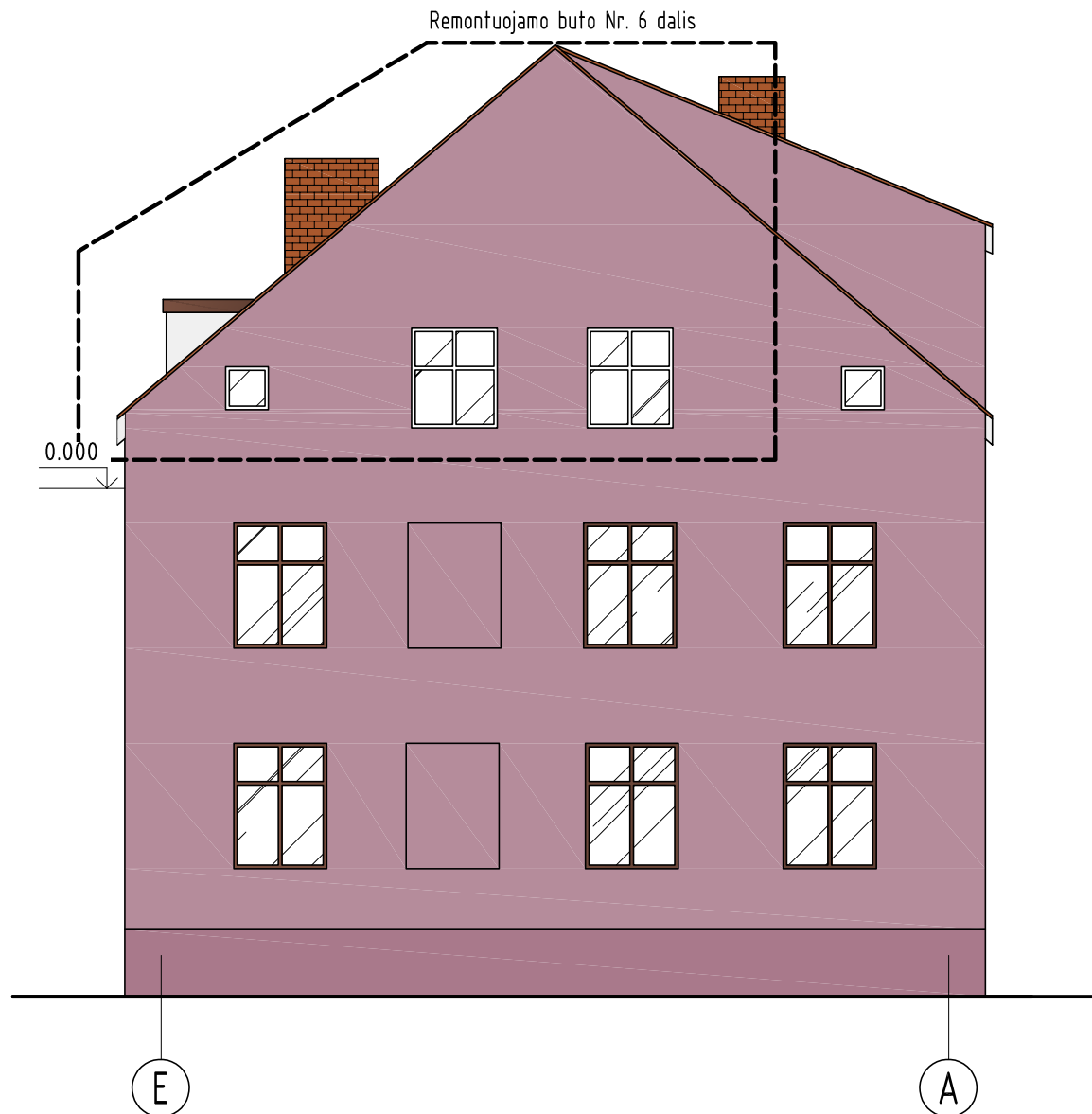

FASADAS IŠ PASIUNTYNIŲ GATVĖS



FASADŲ SPALVINIS SPRENDIMAS

Nr.	Žym. fasade	Pastato dalis	Apdailos medžiaga
1		Sienos	Sienų apdaila esama - tinkas, spalva - rausva.
2		Cokolis	Cokolio apdaila esama - tinkas, spalva - rausva.
3		Stogas	Esama stogo danga keraminės čerpės, spalva - natūrali molio.
4		Langai, durys	Esami langai plastikiniai - balti/rudi. Esamos durys medinės - rudos. Stoglangiai - mediniai rudi

PASTABOS:

- Kapitalinio remonto metu fasadas ir fasado architektūriniai elementai nebus keičiami. Projektuojami tik nauji stoglangiai stogo plokštumoje. Stoglangių išdėstymas projektuojamas taikantis prie esamų medinių stogo konstrukcijų.

Atestato/ Diplomo Nr.	Projektuojamas: T. BARTKAUS PROJEKTAVIMO IJ Žvejų g. 2-705, Klaipėda tel./fax: 8-46-254671, mob.tel: 8-673-42503 E-paštas: bartkus.tomas@gmail.com			Objektas: Gyvenamojo namo, Kepėju g. 8, Klaipėdoje kapitalinio remonto, prijungiant neįrengtą pastogę prie buto Nr. 6, projektas	
	37989 A329	PV Arch.PDV	D. Bartkuvienė R. Petrauskas	Brežinys: FASADAS E-A	Mastelis Laida 1:100 0
LT	Užsakovas: Vytautas Opulskis			Žymuo: 2064-PP-SA.B-4	Lapas Lapų 1 1