

PROJEKTAS ATITINKA STATYBOS NORMAS IR TAISYKLES, EKOLOGINIUS, HIGIENOS IR PRIEŠPAGAIRINIUS REIKALAVIMUS.

PROJEKTO PAKEISTI LEIDŽIAMA TIK GAVUS PROJEKTO AUTORIAUS SUTIKIMĄ IR SUDERINUS SU PROJEKTO DERINUSIOMIS TARNYBOMIS.

PASTATŲ IR STATINIŲ EKSPLIKACIJA:

- 01 ESAMOS PASTATAS - DIRBTUVŲ UNIK.NR.4798-5015-3019
- 02 REKONSTRUOJAMAS PASTATAS - ADMINISTRACINIS UNIK.NR.4798-5015-3026 TRUMPALAIKIO APGYVENDINIMO PATALPAS (SVECIŲ NAMUS)
- 03 PROJEKTUOJAMAS PRIESTATAS
- 04 ESAMA ASFALTUOTA AUTOMOBILIŲ STOVĖJIMO AIKŠTELĖ 860 KV.M.
- 05 ESAMA ASFALTUOTA AUTOMOBILIŲ STOVĖJIMO AIKŠTELĖ 352 KV.M 14 VIETŲ
- 06 PROJEKTUOJAMOS 2 ŪN STOVĖJIMO IR LAIPINIMO AIKŠTELĖS

SKLYPO PAGRINDINIAI RODIKLIAI

RODIKLIO PAVADINIMAS	LEISTINAS RODIKLIS	RODIKLIS PROJEKT.	MATO VNT.
SKLYPO PLOTAS		2.5100	ha
SKLYPO UOŠTATYMO INTENSIV.		13.00	%
SKLYPO UOŠTATYMO TANKUMAS		11.00	%
ESAMOS STATINIAMS UOŠTATYMAS		2650.60	m ²
REKONSTRUOJAMO STATINIO TŪRIS		2130	m ³
NAUJAI STATOMO STATINIO TŪRIS		195	m ³
PASTATO AUKŠTIS		10.75	m
ŪLDYNŲ PLOTAS		1.860(70%)	m ²

SU PROJEKTO SPRENDIMAIMS SUTINKU:
STATYTOJAS: SANDRA RUDIENĖ

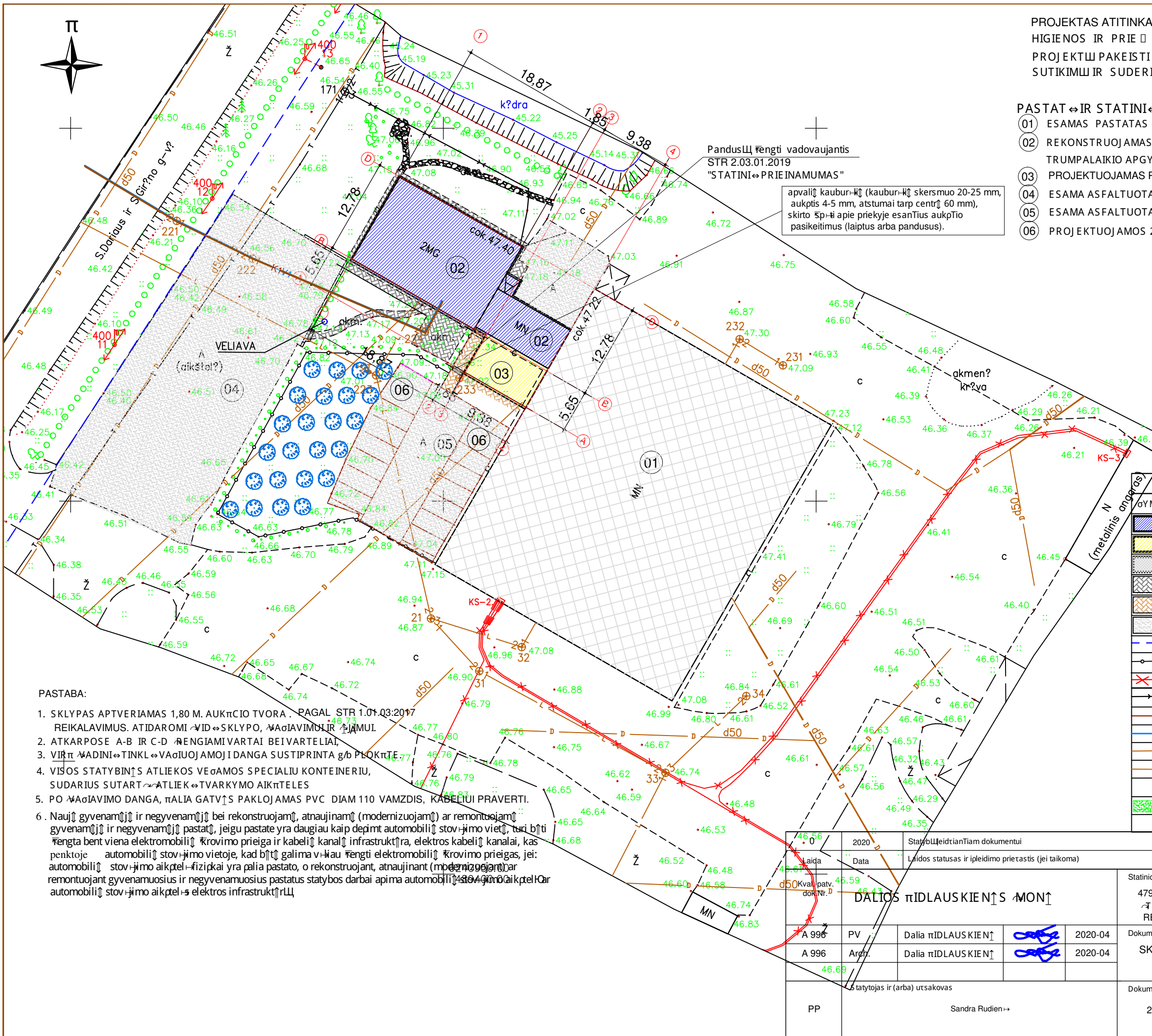

PASTABA:

- SKLYPAS APTVERIAMAS 1,80 M. AUKŠČIO TVORA. PAGAL STR 1.01.03:2017 REIKALAVIMUS. ATIDAROMI VIDŲ SKLYPO, VAŠIAVIMŲ IR PAMŪLŲ.
- ATKARPOSE A-B IR C-D RENGIAMIVARTAI BEIVARTELIAI.
- VIRŠ PAVIRŠINIŲ TINKLŲ VAŠIAVIMŲ DANGA SUSTIPRINTA G/Ė PLOKŲTE.
- VIŠOS STATYBINIŲ ATLIKŲS VEŠAMOS SPECIALIŲ KONTEINERIU, SUDARIUS SUTARTŲ ATLIKŲ TVARKYMO AIKŠTELES.
- PO VAŠIAVIMO DANGA, PĀLIA GATVĖS PAKLOJAMOS PVC DIAM 110 VAMZDIS, KABELIŲ PRAVERTI.
- Nauji gyvenamieji ir negyvenamieji bei rekonstruojami, atnaujinami (modernizuojami) ar remontuojami gyvenamieji ir negyvenamieji pastatai, jeigu pastate yra daugiau kaip dešimt automobilių stovėjimo vietų, turi būti įrengta bent viena elektromobilių krovimo prieiga ir kabelių kanalų infrastruktūra, elektros kabelių kanalai, kas penktoje automobilių stovėjimo vietoje, kad būtų galima vėliau įrengti elektromobilių krovimo prieigas, jei: automobilių stovėjimo aikštė fizikai yra palia pastato, o rekonstruojant, atnaujinant (modernizuojant) ar remontuojant gyvenamuosius ir negyvenamuosius pastatus statybos darbai apima automobilių stovėjimo aikštę ar automobilių stovėjimo aikštės elektros infrastruktūrą.

SYMOLAS	PAVADINIMAS
[Blue hatched]	REKONSTRUOJAMAS PASTATAS.
[Yellow hatched]	PROJEKTUOJAMAS PRIESTATAS
[Grey hatched]	ESAMOS GRETUTINIS UOŠTATYMAS
[Diagonal hatched]	PROJ. BETONINIS TRIKELIS DANGA VAŠIAVIMŲ
[Cross-hatched]	PROJ. BETONINIS TRIKELIS DANGA VAŠIAVIMŲ
[White]	ESAMA ASFALBETONIO DANGA
[Red dashed]	SKLYPO RIBA 1-2-3-4-1
[Black dashed]	ESAMA TINKLO TVORA
[Red line with X]	ESAMOS ELEKTROS VADAS PO ŠEME
[Black line with X]	ESAMOS RYŠIO KABELIS
[Red line]	ESAMI BUITINIS NUOTEKŲ TINKLAI SKLYPE
[Blue line]	ESAMI VANDENTIEKIO TINKLAI SKLYPE
[Orange line]	ESAMI VANDENTIEKIO TINKLAI SKLYPE
[Brown line]	ESAMI DRENAŠO TINKLAI SKLYPE
[Blue circle]	SODINAMI MEDŽIAI (24 VNT.)
[Green hatched]	ŠOLYNAS

Laida		2020		Statybos leidžiamas dokumentui	
Data		2020		Laidos statusas ir įleidimo prietastis (jei taikoma)	
Kvalifikacijos dok. Nr.		A 996		Daliai PILDIAUSKIENIS MONIS	
Dalis		Daliai PILDIAUSKIENIS		2020-04	
Dalis		Daliai PILDIAUSKIENIS		2020-04	
Statytojas ir (arba) utsakovas		Sandra Rudienė		Statinio projekto pavadinimas ADMINISTRACINIO PASTATO UN. NR. 4798-5015-3026, KRIUKŲ K., JONIKIO RAJ., PASKIRTIES KEITIMO TRUMPALAIKIO APGYVENDINIMO PATALPAS (SVECIŲ NAMAI) IR REKONSTRAVIMO TECHNINIS DARBO PROJEKTAS	
Dokumento pavadinimas		SKLYPO PLANO SCHEMA M1:500		Laida 0	
Dokumento tyrmuo		2020 - 05 - RUD - PP - SP - 01		Lapas 1 / Lapas 1	

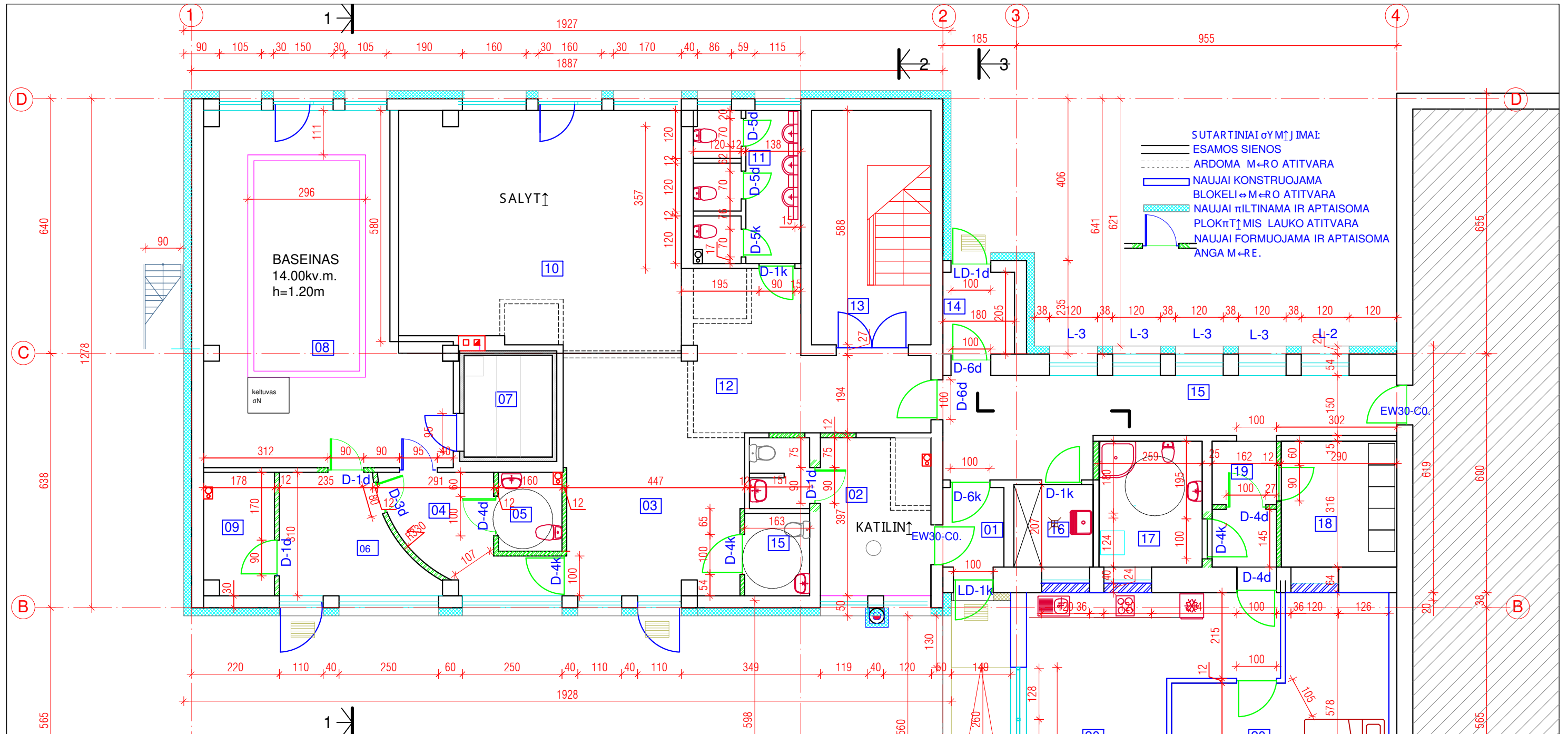

PASTABOS:

- Į MATAVIMAI LAPE NURODYTI CENTIMETRAIS, ALITUDŪS - METRAIS.
- LANGŲ SCHEMAS IR ŽINIARAIŲ ŽEIBAI LAPE: A11-14.
- BALDŲ IR RANGŲ ŽINIARAIŲ ŽEIBAI LAPE: A-6-09.
- VISUS NURODYTUS Į MATAVIMUS TIKSLINTI VIETOJE.
- VENT. KANALAI ATSIDARO DENGINYJE.
- SVEČIŲ KAMBARIŲ SKALBINIAI SKALBIAMI CENTRALIZUOTAI.
- SVEČIŲ KAMBARIŲ VALYMOJAMIEKŲ SAMDOMA PATALPŲ VALYMO MONŪ.

PIRMO AUKŠTO PATALPŲ ŽINIARAIŠIS

Eil. Nr.	PATALPOS PAVADINIMAS	PLOTAS m ²		Eil. Nr.	PATALPOS PAVADINIMAS	PLOTAS m ²	
		PAGRIND.	PAGALB.			PAGRIND.	PAGALB.
01	TAMBURAS		2,50	13	LAIPTINĖ		
02	KATILINĖ		13,30	14	TAMBURAS		3,70
03	PRIEŠSALĖ	21,00		15	KORIDORIUS		20,00
04	REIKŠALĖ	18,50		16	VALYMO REIKMENYS		4,35
05	SAN. MAZGAS		3,20	17	SAN. MAZGAS		8,95
06	PERSIREN. KAMBARYS	9,60		18	BUITINĖS PATALPOS		8,50
07	PIRTELĖ		5,60	19	KORIDORIUS		5,10
08	BASEINO PATALPA	47,80		20	MIEGAMASIS		22,10
09	TECHNINĖ PATALPA		5,50	21	POILSIO KAMBARYS		26,80
10	SALĖ	42,00		VISO:		213,50	80,70
11	WC		8,50	BENDRASIS PLOTAS:		294,20	
12	HOLAS	17,20		NAUDINGASIS PLOTAS:		294,20	

apvalūs kauburėliai (kauburėlių skersmuo 20-25 mm, aukštis 4-5 mm, atstumai tarp centrų 60 mm), skirti spinti apie priekyje esančius aukšto pasikeitimus (laiptus arba pandusus).

Kval. dok.Nr.	DALIOS ĮDIAUSKIENŲ MONŪ		Statinio projekto pavadinimas: ADMINISTRACINIO PASTATO UN. NR. 4798-5015 -3026, KRIUKŲ K., JONIKIO RAJ., PASKIRTIES KEITIMO TRUMPALAIKIO APGYVENDINIMO PATALPAS (SVEČIŲ NAMAI) IR REKONSTRAVIMO TECHNINIS DARBO PROJEKTAS	
A 996	PV	Dalia ĮDIAUSKIENŲ	Dokumento pavadinimas: PIRMO AUKŠTO PLANAS M 1:100	
A 996	Arch.	Dalia ĮDIAUSKIENŲ	Laida: 0	
PP	Statytojas ir (arba) užsakovas: S. R.		Dokumento tymuo: 2020 - 05 - RUD - PP-02	Lapas: 1
				Lapų: 1

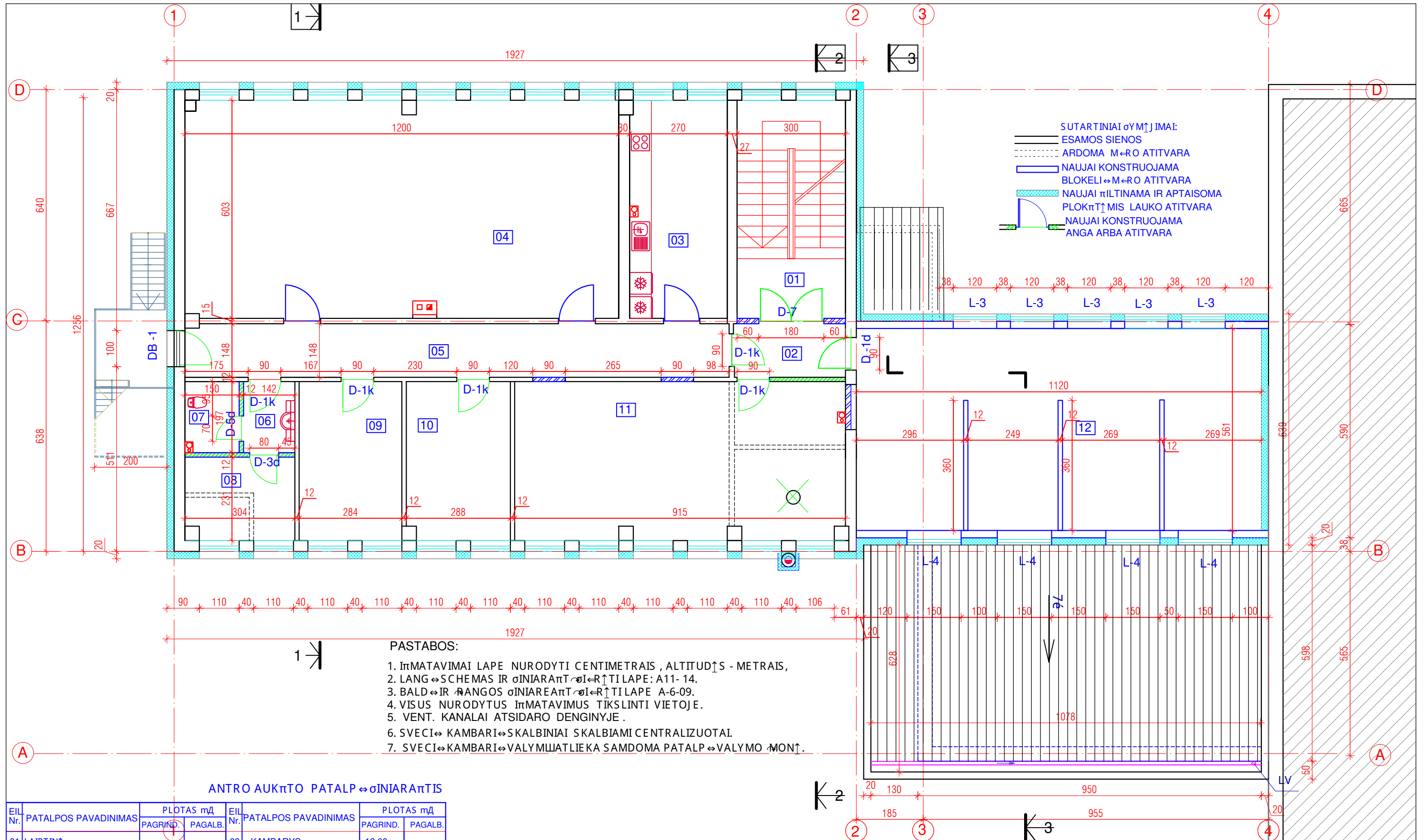

ANTRO AUKŠTO PATALPŲ ĮNĪRĖRŲ PLANAS

EIL. Nr.	PATALPOS PAVADINIMAS	PLOTAS m ²		EIL. Nr.	PATALPOS PAVADINIMAS	PLOTAS m ²	
		PAGRIND.	PAGALB.			PAGRIND.	PAGALB.
01	LAIPTINŲ			09	KAMBARYS	12,60	
02	HOLAS		4,50	10	KAMBARYS	12,10	
03	VIRTUVŲ	16,80		11	BILJARDAS	37,80	
04	SALŲ	74,75		12	4 VIETŲ MIEGAMASIS	62,70	
05	KORIDORIUS		22,30	13			
06	SAN. MAZGAS		3,20		VISO:	216,75	39,20
07	WC		3,40		BENDRASIS PLOTAS:	255,95	
08	INVENTORIUS		5,80		NAUDINGASIS PLOTAS:	255,95	

Kval. dok.Nr.	DALIOS ĮDĪLAUSKIENŲ MŪNŲ		Statinio projekto pavadinimas: ADMINISTRACINIO PASTATO UN. NR. 4798-5015 -3026, KRIUKŲ K., JONĪKIO RAJ., PASKIRTIES KEITIMO Į TRUMPALAIKIO APGYVENDINIMO PATALPAS (SVECIŲ NAMAI) IR REKONSTRAVIMO TECHNINIS DARBO PROJEKTAS	
A 996	PV	Dalia ĮDĪLAUSKIENŲ		Dokumento pavadinimas: ANTRO AUKŠTO PLANAS M 1:100
A 996	Arch.	Dalia ĮDĪLAUSKIENŲ		Laida 0
PP	Statytojas ir (arba) ucsakovas: S. R.		Dokumento tymuo: 2020 - 05 - RUD - PP-03	Lapas 1 LapŲ 1

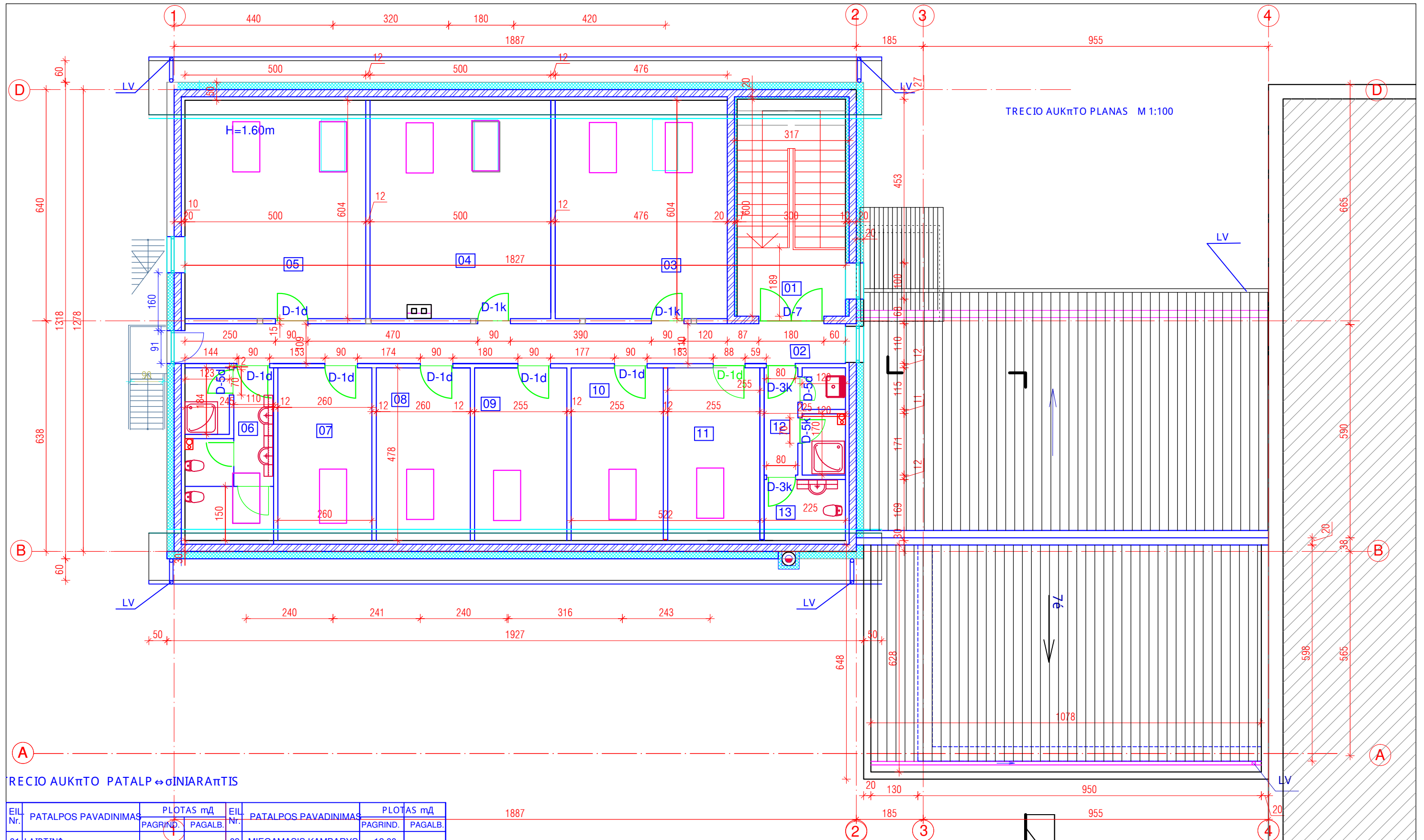

RECIO AUKŠTO PATALPŲ PLANAS

EIL. Nr.	PATALPOS PAVADINIMAS	PLOTAS m ²		EIL. Nr.	PATALPOS PAVADINIMAS	PLOTAS m ²	
		PAGRIND.	PAGALB.			PAGRIND.	PAGALB.
01	LAIPTINĖ			09	MIEGAMASIS KAMBARYS	12.00	
02	HOLAS KORIDORIUS		19.20	10	MIEGAMASIS KAMBARYS	12.00	
03	KAMBARYS	28.00		11	INVENTORIAUS PATALPA	12.00	
04	KAMBARYS	30.00		12	SAN. MAZGAS		6.40
05	KAMBARYS	30.00		13	WC		4.60
06	SAN. MAZGAS		11.00		VISO:	148.40	41.20
07	MIEGAMASIS KAMBARYS	12.20			BENDRASIS PLOTAS:	189.60	
08	MIEGAMASIS KAMBARYS	12.20			NAUDINGASIS PLOTAS:	189.60	

Kval. dok.Nr.	DALIOS PILDIAUSKIENŲ MONŪ			Statinio projekto pavadinimas: ADMINISTRACINIO PASTATO UN. NR. 4798-5015 -3026, KRIUKŲ K., JONIKIO RAJ., PASKIRTIES KEITIMO TRUMPALAIKIO APGYVENDINIMO PATALPAS (SVEČIŲ NAMAI) IR REKONSTRAVIMO TECHNINIS DARBO PROJEKTAS			
	A 996	PV	Dalia PILDIAUSKIENŲ		Dokumento pavadinimas:		Laida
A 996	Arch.	Dalia PILDIAUSKIENŲ		MANSARDINIO AUKŠTO PLANAS M 1:100			0
PP	Statytojas ir (arba) utsakovas: S. R.			Dokumento tnyuo:		Lapas	Lapų
				2020 - 05 - RUD - PP - 04		1	1

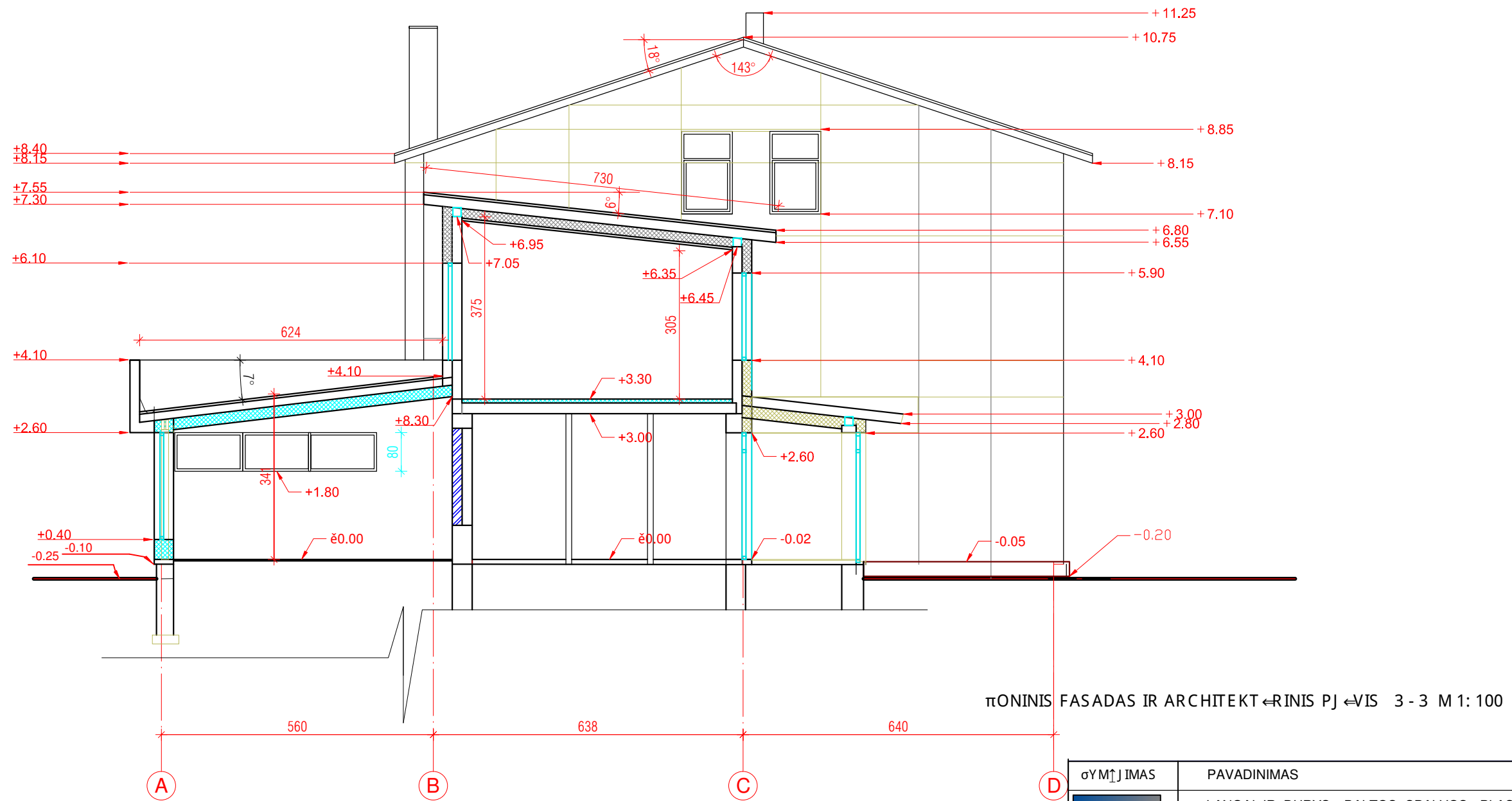

ΠΟΝΙΝΙΣ ΦΑΣΑΔΑΣ ΙΡ ΑΡΧΙΤΕΚΤΟΝΙΚΙΣ ΠΡΟΒΛΕΨΕΙΣ 3 - 3 Μ 1: 100

ΣΥΜΒΟΛΙΣΜΟΣ	ΠΑΡΑΓΡΑΦΗ
	ΛΟΓΓΑΙ ΙΡ ΔΥΡΥΣ - ΒΑΛΤΟΣ ΣΡΑΛΒΟΣ . ΠΛΑΣΤΙΚΟ ΡΕΤΙΝΟ
	ΣΙΕΝΟ ΔΑΝΓΑ - ΡΥΣΒΟΣ ΣΡΑΛΒΟΣ ΒΕΒΔΙΝΑΜΑΣ ΦΑΣΑΔΑΣ
	ΣΙΕΝΟ ΔΑΝΓΑ - ΑΛΣΒΟΣ ΣΡΑΛΒΟΣ ΒΕΒΔΙΝΑΜΑΣ ΦΑΣΑΔΑΣ
	ΚΟΚΟΛΙΣ - ΓΡΑΝΙΤΙΝΙΣ ΤΙΝΚΑΣ , ΡΥΔΑ ΣΡΑΛΒΑ
	ΣΤΟΓΑΣ - ΡΥΔΟΣ ΣΡΑΛΒΟΣ ΡΡΟΦΙΛΙΥΟΤΑ ΣΚΑΡΔΑ

0	2019	Στατγβος λειδιμυ	
Λαιδα	Δατα	Κειτιμο παβαινιμασ (πριεταστισ)	
Κβαλ. dok.Nr.	ΔΑΛΙΟΣ ΠΙΔΛΑΥΣΚΙΕΝΤΙΣ ΜΟΝΤΙ		Στατινιο προκετο παβαινιμασ: ΑΔΙΝΙΣΤΡΑΚΙΝΙΟ ΠΑΣΤΑΤΟ ΥΝ. ΝΡ. 4798-5015 -3026, ΚΡΙΥΚΟ Κ., Ι ΟΝΙΠΚΙΟ ΡΑΙ, ΠΑΣΚΙΡΤΙΕΣ ΚΕΙΤΙΜΟ ΤΡΥΜΡΑΛΑΙΚΙΟ ΑΡΓΥΒΕΝΔΙΝΙΜΟ ΠΑΤΑΛΡΑΣ (ΣΥΕΚΙΟ ΝΑΜΑΙ) ΙΡ ΡΕΚΟΝΣΤΡΑΒΙΜΟ ΤΕΧΝΙΝΙΣ ΔΑΡΒΟ ΠΡΟΚΕΚΤΑΣ
A 996	ΡΥ	Δαλια ΠΙΔΛΑΥΣΚΙΕΝΤΙ	Δοκυμεντο παβαινιμασ:
A 996	Αρχ.	Δαλια ΠΙΔΛΑΥΣΚΙΕΝΤΙ	ΡΥΟΒΙΣ 3 - 3 Μ 1:100; ΦΑΣΑΔΑΣ ΑΠΥΣΕ Α-Δ Μ 1 : 100
ΡΡ	Στατυτογασ ιρ (αβα) υτσακοβασ: S. R.		Δοκυμεντο τυμμο: 2020 - 05 - ΡΥΔ - ΡΡ- 05
			Λαπασ Λαπυ
			1 1



ΠΑΥΡΣ FASADAS TARP ΑΠΙ 4 - 1 Μ 1 100

Stogas - ventiliuojamas, danga profiliuota skarda.
 Fasadas- ventiliuojamas, medines arba fibrocementines dailylentes.

ΣΥΜΒΟΛΙΣΜΟΣ	ΠΑΡΑΓΡΑΦΗ
	ΛΟΓΑΡΙΑΣΜΟΙ ΚΑΙ ΠΟΡΤΕΣ - ΛΕΥΚΟΧΡΟΜΑΤΑ . ΠΛΑΣΤΙΚΟΧΡΟΜΑΤΑ
	ΠΑΡΕΤΕΙΝΑ ΔΟΚΑ - ΚΑΡΜΙΝΟΧΡΟΜΑΤΑ ΚΑΤΑΚΑΤΑΚΤΑ
	ΠΑΡΕΤΕΙΝΑ ΔΟΚΑ - ΛΕΥΚΟΧΡΟΜΑΤΑ ΚΑΤΑΚΑΤΑΚΤΑ
	ΚΑΤΑΚΑΤΑΚΤΑ - ΚΑΤΑΚΑΤΑΚΤΑ ΤΙΝΚΑΣ , ΚΑΡΜΙΝΟΧΡΟΜΑΤΑ
	ΠΑΡΕΤΕΙΝΑ - ΚΑΡΜΙΝΟΧΡΟΜΑΤΑ ΚΑΤΑΚΑΤΑΚΤΑ

0	2019	Statybos leidimui	
Laida	Data	Keitimo pavadinimas (prietastis)	
Kval. dok.Nr.	DALIOS ΠΙΔΛΑΥΣΚΙΕΝΣ ΜΟΝΣ		Statinio projekto pavadinimas: ADMINISTRACINIO PASTATO UN. NR. 4798-5015 -3026, ΚΡΙΥΚ Κ., ΟΝΙΠΚΙΟ ΡΑΥ, ΠΑΣΚΙΡΤΙΕΣ ΚΕΙΤΙΜΟ ΤΡΥΜΠΑΛΑΙΚΙΟ ΑΠΓΥΒΕΝΔΙΝΙΜΟ ΠΑΤΑΛΠΑΣ (ΣΥΕΚΙΝΑΜΑΙ) ΙΡ ΡΕΚΟΝΣΤΡΑΥΙΜΟ ΤΕΧΝΙΝΙΣ ΔΑΡΒΟ ΠΡΟΚΕΚΤΑΣ
A 996	PV	Dalia ΠΙΔΛΑΥΣΚΙΕΝΣ	Dokumento pavadinimas:
A 996	Arch.	Dalia ΠΙΔΛΑΥΣΚΙΕΝΣ	ΠΑΥΡΣ FASADAS TARP ΑΠΙ 4 - 1 Μ 1 100
PP	Statytojas ir (arba) utsakovas: S. R.		Dokumento tymuo: 2020 - 05 - RUD - PP-06
			Lapas
			Lap
			1
			1

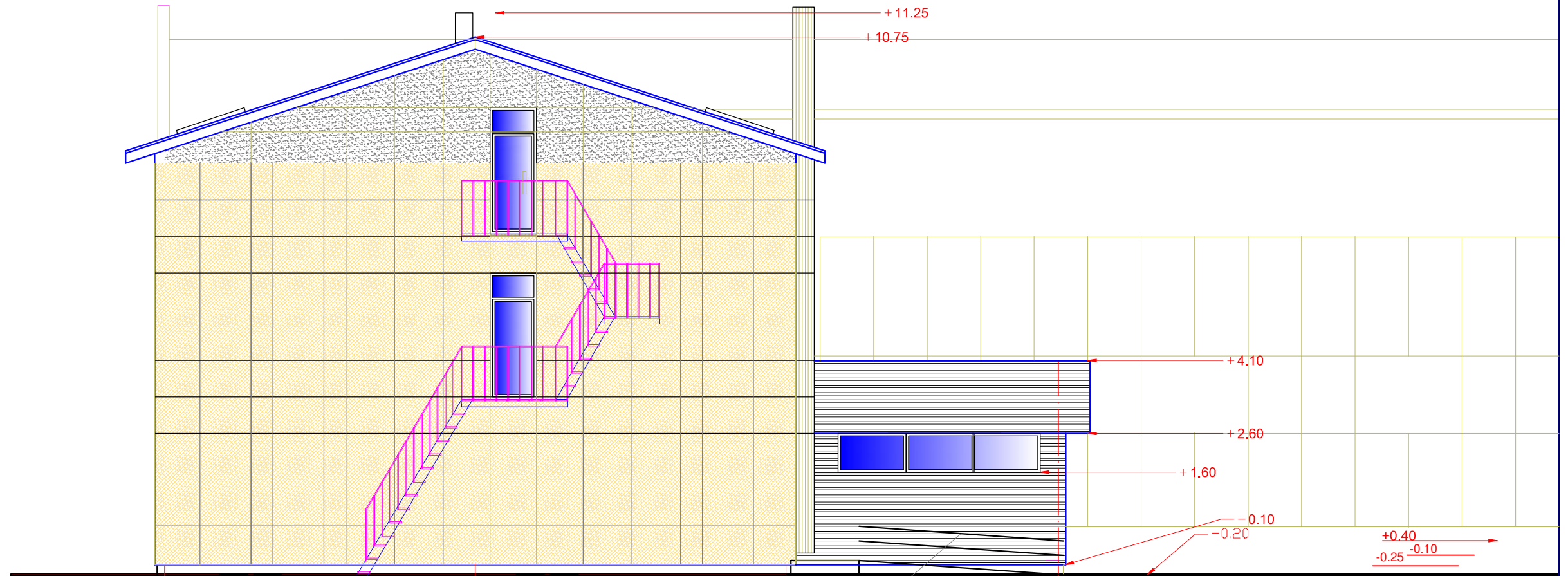

PORANKIS, vamzdis \varnothing 60mm, L= 6.00 m
 TURKLO STATRAMSCIALI, vamzdis \varnothing 60mm, L= 6.00 m
 Turklų paviršius turi būti lygus, ištisinis ir be
 ipsisikipimų. Turklų stveriamoji konstrukcija turi būti
 patogiai suimti ranka. Tam būtina naudoti 30-50 mm
 skersmens elipsės, ovalo ar apskritimo formos
 skerspjūvio turklus arba ne platesnius kaip 40 mm
 stačiakampio formos skerspjūvio turklus. Turklų
 galai turi būti suapvalinti ar utlenkti sienos,
 atramos ar grindų pusio rekomenduojama naudoti
 medinius, plastikų aptrauktus metalinius, plastikinius
 ar kitos malonios liesti medžiagos turklus. Tarp
 turklo ir sienos paviršius turi būti paliktas ne
 siauresnis kaip 40-50 mm tarpas. Prieme tarpe neturi
 būti piurkpių pavirpių, aptrių elementų ar kypančių
 konstrukcijų.
 Turklai turi būti gerai tvirtinti: jie neturi klibėti, linkti
 ar sukintis aplink savo apsk.

ΠΟΝΙΝΙΣ ΠΙΛΑΥΡΩΣ ΒΑΚΑΡ ⇔ ΦΑΣΑΔΑΣ Μ 1 100

ΣΥΜΒΟΛΙΣΜΟΣ	ΠΑΡΑΔΕΙΓΜΑ	ΠΑΡΑΔΕΙΓΜΑ
		ΛΑΓΑΙ ΙΡ ΔΥΡΥΣ - ΒΑΛΤΟΣ ΣΡΑΛΒΟΣ . ΡΛΑΣΤΙΚΟ ΡΩΜΑΣ
		ΣΙΕΝ ⇔ ΔΑΝΓΑ - ΡΥΣΒΟΣ ΣΡΑΛΒΟΣ ΒΩΔΙΝΑΜΑΣ ΦΑΣΑΔΑΣ
		ΣΙΕΝ ⇔ ΔΑΝΓΑ - ΟΑΛΣΒΟΣ ΣΡΑΛΒΟΣ ΒΩΔΙΝΑΜΑΣ ΦΑΣΑΔΑΣ
		ΚΟΚΟΛΙΣ - ΓΡΑΝΙΤΙΝΙΣ ΤΙΝΚΑΣ , ΡΥΔΑ ΣΡΑΛΒΑ
		ΣΤΟΓΑΣ - ΡΥΔΟΣ ΣΡΑΛΒΟΣ ΡΡΟΦΙΛΙΟΥΤΑ ΣΚΑΡΔΑ

- ΡΑΣΤΑΒΟΣ:**
1. ΙΤΡΜΑΤΑΒΙΜΑΙ ΛΑΡΕ ΝΥΡΟΔΥΤΙ ΚΕΝΤΙΜΕΤΡΑΙΣ.
 2. ΓΑΜΙΝΙ ⇔ ΟΙΝΙΑΡΑΠΤΩΕΙΡΩΤΙ ΛΑΡΕ
 3. ΛΑΝΓ ⇔ ΣΧΕΜΟΣ ΔΥΟΤΟΣ ΙΤΡ ΛΑΥΚΟ ΡΙΥΣΩΣ.
 4. ΛΑΝΓ ⇔ ΒΑΡΣΤΥΜΟ ΚΡΥΡΤΙΣ ΟΟΣΑΚΟΒΑΣ ΔΕΡΙΝΑ ΡΑΣΙΡΙΝΚΩΣ ΓΑΜΙΝΤΟΪΛΛ
 5. ΡΡΙΕΤ ΟΟΣΑΚΑΝΤ ΓΑΜΙΝΙΥΣ - ΓΑΒΑΡΙΤΥΣ ΤΙΚΣΛΙΝΤΙ ΒΙΕΤΟΙΕ, ΡΑΓΑΛ ΕΣΑΜΑΣ ΑΝΓΑΣ.
 6. Στογας - ventiliuojamas, danga profiliuota skarda.
Fasadas- ventiliuojamas, medines arba fibrocementines dailylentes.

0	2019	Statybos leidimui	
Laida	Data	Keitimo pavadinimas (prietastis)	
Kval. dok.Nr.	DALIOS ΠΙΔΛΑΥΣΚΙΕΝΩΣ ΜΟΝΩ		Statinio projekto pavadinimas: ADMINISTRACINIO PASTATO UN. NR. 4798-5015 -3026, ΚΡΙΥΚ ⇔ Κ., ΩΝΙΠΚΙΟ ΡΑΙ, ΡΑΣΚΙΡΤΙΕΣ ΚΕΙΤΙΜΟ Ρ ΤΡΥΜΡΑΛΑΙΚΙΟ ΑΡΓΥΕΝΔΙΝΙΜΟ ΡΑΤΑΛΡΑΣ (ΣΥΕΙ ⇔ ΝΑΜΑΙ) ΙΡ ΡΕΚΟΝΣΤΡΑΒΙΜΟ ΤΕΧΝΙΝΙΣ ΔΑΡΒΟ ΡΡΟΙΕΚΤΑΣ
A 996	PV	Dalia ΠΙΔΛΑΥΣΚΙΕΝΩ	Dokumento pavadinimas: ΠΟΝΙΝΙΣ ΠΙΛΑΥΡΩΣ ΒΑΚΑΡ ⇔ ΦΑΣΑΔΑΣ ΑΠΥΣΕ Δ - Α Μ 1: 100
A 996	Arch.	Dalia ΠΙΔΛΑΥΣΚΙΕΝΩ	Laida 0
PP	Statytojas ir (arba) utsakovas: S. R.		Dokumento tymuo: 2020 - 05 - ΡΥΔ - ΡΡ - 07
			Lapas 1
			Lapų 1

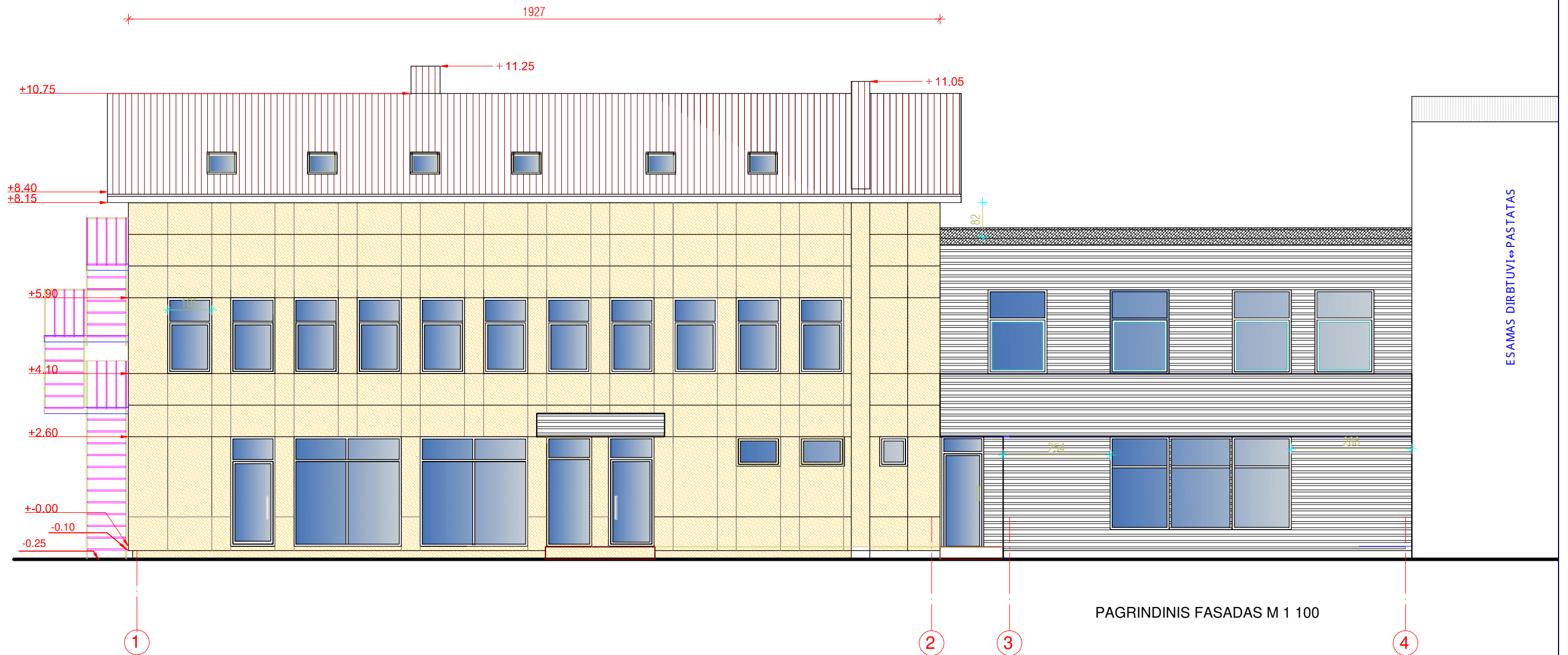

Stogas - ventiliuojamas, danga profiliuota skarda.
 Fasadas- ventiliuojamas, medines arba fibrocementines dailylentes.

σYM↑ JIMAS	PAVADINIMAS
	LANGAI IR DURYS - BALTOS SPALVOS . PLASTIKO R↑MAS
	SIEN↔ DANGA - RUSVOS SPALVOS V↑DINAMAS FASADAS
	SIEN↔ DANGA - σALSVOS SPALVOS V↑DINAMAS FASADAS
	COKOLIS - GRANITINIS TINKAS , RUDA SPALVA
	STOGAS - RUDOS SPALVOS PROFILIUOTA SKARDA

PASTABOS:

1. I↑MATAVIMAI LAPE NURODYTI CENTIMETRAIS.
2. GAMINI↔ σINIARA↑T↔ σI↔R↑TI LAPE
3. LANG↔ SCHEMOS DUOTOS I↑ LAUKO PIUS↑S.
4. LANG↔ VARSTYMO KRYPTIS UσSAKOVAS DERINA PASIRINKŽS GAMINTOJ↑M
5. PRIE↑ UσSAKANT GAMINIUS- GABARITUS TIKSLINTI VIETOJE, PAGAL ESAMAS ANGAS.
- 6.

0	2019	Statybos leidimui			
Laida	Data	Keitimo pavadinimas (prietastis)			
Kval. dok.Nr.	DALIOS ↑DLAUSKIEN↑S MONT↑		Statinio projekto pavadinimas: ADMINISTRACINIO PASTATO UN. NR. 4798-5015 -3026, KRIUK↔K., JON↑KIO RAJ., PASKIRTIES KEITIMO ↔ TRUMPALAIKIO APGYVENDINIMO PATALPAS (SVECI↔NAMAI) IR REKONSTRAVIMO TECHNINIS DARBO PROJEKTAS		
A 996	PV	Dalia ↑DLAUSKIEN↑	Dokumento pavadinimas:	Laida	
A 996	Arch.	Dalia ↑DLAUSKIEN↑		PAGRINDINIS FASADAS TARP A↑I↔ 1- 4 M 1:100	0
PP	Statytojas ir (arba) utsakovas: S. R.		Dokumento tymuo: 2020 - 05 - RUD - PP - 08	Lapas	Lap↑
				1	1