

PROJEKTO PAVADINIMAS ADMINISTRACINĖS PASKIRTIES PASTATO SU GYDYMO PASKIRTIES PATALPOMIS UNIK.NR. 2192-0007-8010 REKONSTRAVIMO , PASKIRTIES KEITIMO Į GYDYMO PASKIRTIES PASTATĄ JŪROS G. 11 KLAIPĖDOJE PROJEKTAS

STATYTOJAS UAB „FORLIT“

STATYBOS RŪŠIS REKONSTRAVIMAS

NAUDOJIMO PASKIRTIS GYDYMO PASKIRTIES PASTATAI

KATEGORIJA YPATINGAS STATINYS

PROJEKTO ETAPAS PROJEKTINIS PASIŪLYMAS

TOMAS I

DALIS ARCHITEKTŪRA

PROJEKTO NR. 2020- 01-PP-SA

UŽDAROJI AKCINĖ BENDROVĖ

“ A 405”

BIJŪNŲ G. 8, LT-91204 KLAIPĖDA
 TEL. (46) 380998, FAX (46) 380998
 e- mail:a405@takas.lt , www.a405.lt

PAREIGOS	ATESTATO NR.	PARAŠAS	PAVARDĖ	PROJEKTO NR. 2020-01-PP-S.A MARKĖ _____ PP DATA: 2020 m.
PV	A 950		S.PLUNGĖ	
SP.A PDV	A 950		S.PLUNGĖ	

1. OBJEKTO „ADMINISTRACINĖS PASKIRTIES PASTATO SU GYDYMO PASKIRTIES PATALPOMIS UNIK.NR. 2192-0007-8010 REKONSTRAVIMO, PASKIRTIES KEITIMO Į GYDYMO PASKIRTIES PASTATĄ JŪROS G. 11 KLAIPĖDOJE “PROJEKTO PASIŪLYMO

BYLOS TURINYS

Eil.Nr.	Pavadinimas	Žymuo	Lapas	Lapų
1.	Bylos turinys	2020-01-PP-SA-BT	1	1
2.	Projekto dokumentų sudėties žiniaraštis	2020-01-PP-SA-PSŽ	2	1
3.	Dokumentai	2020-01-PP-SA-PSŽ	3-25	23
3.	Aiškinamasis raštas	2020-01-PP-SA-AR	24-28	5
4.	Brėžinių žiniaraštis	2020-01-PP-SA-BŽ	29	1
5.	Brėžiniai	2020-01-PP-SA-B	30-35	6
6.	Vizualizacijos		36-37	2

Atestato Nr.	PROJEKTAVIMO FIRMA, UAB „A405“				ADMINISTRACINĖS PASKIRTIES PASTATO SU GYDYMO PASKIRTIES PATALPOMIS UNIK.NR. 2192-0007-8010 REKONSTRAVIMO, PASKIRTIES KEITIMO Į GYDYMO PASKIRTIES PASTATĄ JŪROS G.11 KLAIPĖDOJE PROJEKTAS	Laida
						O
A950	PV	S.Plungė		2020		Lapas
					2020-01-PP-SA-BT	Lapų
						1
						1

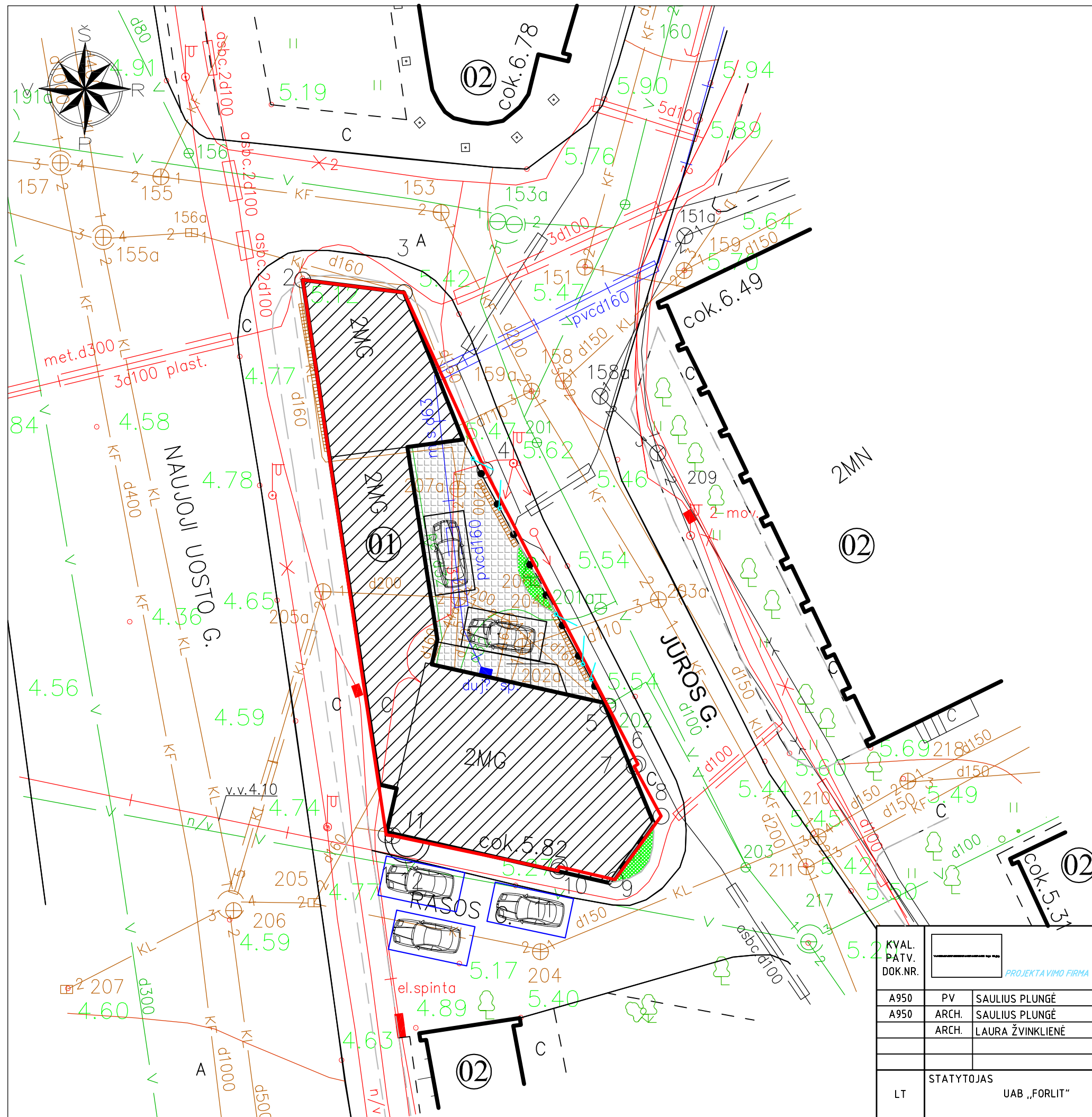

SUTARTINIAI ŽYMĖJIMAI	
	ESAMOS REGISTRUOTO SKLYPO RIBOS
	ESAMI PASTATAI
	KAPITALIAI REMONTUOJAMA PALĖPĖS DALIS
	ESAMA TRINKELIŲ DANGA
	ESAMA VEJA
	LAIKINO SUSTOJIMO VIETOS (3VNT.)
	AUTOMOBILIŲ STOVĖJIMO VIETOS (2 VNT.)
	ESAMA TVORA
	ESAMI VARTELIAI
	ESAMI VARTAI

OBJEKTŲ EKSPLIKACIJA:	
01.	REMONTUOJAMAS PASTATAS
02.	ESAMI PASTATAI

KVAL. PATV. DOK.NR.				ADMINISTRACINĖS PASKIRTIES PASTATO SU GYDYMO PASKIRTIES PATALPOMS UNKNR. 2192-0007-8010 REKONSTRAVIMO, PASKIRTIES KEITIMO Į GYDYMO PASKIRTIES PASTATĄ, JUROS G. 11 KLAIPĖDOJE PROJEKTAS		
A950	PV	SAULIUS PLUNGĖ		01 - GYDYMO PASKIRTIES PASTATAS		
A950	ARCH.	SAULIUS PLUNGĖ		SKLYPO PLANAS		
	ARCH.	LAURA ŽVINKLIENĖ		LAPAS LAPŲ		
LT	STATYTOJAS UAB „FORLIT“			2020-01-SDP-SK_B-01		1 1



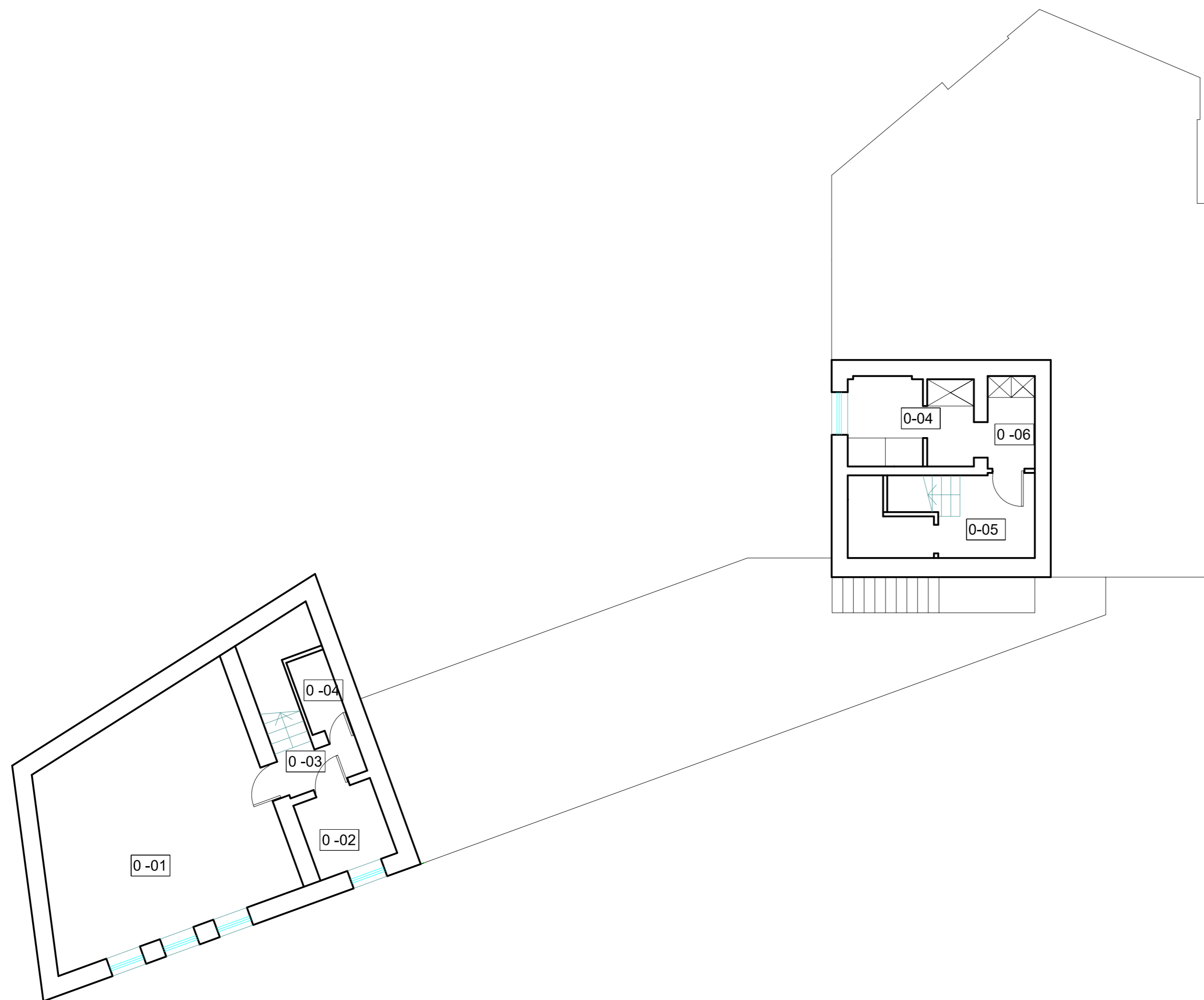

Rekonstrukcijos metu pakeliamas stogo dalis įrengti liftui.

KVAL.	PROJEKTAVIMO FIRMA			ADMINISTRACINĖS PASKIRTIES PASTATŲ SU GYDYMO PASKIRTIES PATALPOMIS UNIK.NR. 2192-0007-8010 REKONSTRAVIMO, PASKIRTIES KEITIMO Į GYDYMO PASKIRTIES PASTATĄ JŪROS G. 11 KLAIPĖDOJE PROJEKTAS	
PATV.				01 - MOKSLO PASKIRTIES PASTATAS	
DOK.NR.	A950	PV	SAULIUS PLUNGĖ	JŪROS GT. FASADAS	
	A950	ARCH.	SAULIUS PLUNGĖ	LAIDA	
	1425	SK PDV	SVETLANA SIDORKINA	0	
				LAPAS	LAPŲ
LT	STATYTOJAS UAB „FORLIT“			2020-01-PP-SA_B-02	1 1



Patalpos	Patalpos pavadinimas	Plotas m2
0-01	Mediciniu pr. laikymo patalpa	40,56
0-02	Katiline	4,80
0-03	Koridorius	2,49
0-04	Pagalb pat.	1,41
0-05	Koridorius	5,01
0-06	Pagalbinė patalpa	11,73
Viso:		66,0m2

KVAL. PATV. DOK.NR.			ADMINISTRACINIS PASKIRTIES PASTATO SU GYDYMO PASKIRTIES PATALPOMIS UNIKNR: 2192-0007-8010 REKONSTRAVIMO, PASKIRTIES KEITIMO Į GYDYMO PASKIRTIES PASTATĄ, JŪROS G. 11 KLAIPĖDOJE PROJEKTAS	
	A950	PV	SAULIUS PLUNGĖ	 
	A950	ARCH.	SAULIUS PLUNGĖ	
1425	SK PDV	SVETLANA SIDORKINA		
LT	STATYTOJAS UAB „FORLIT“		2020-01-PP-SA_B-03	LAPAS 1
			LAPŲ	1

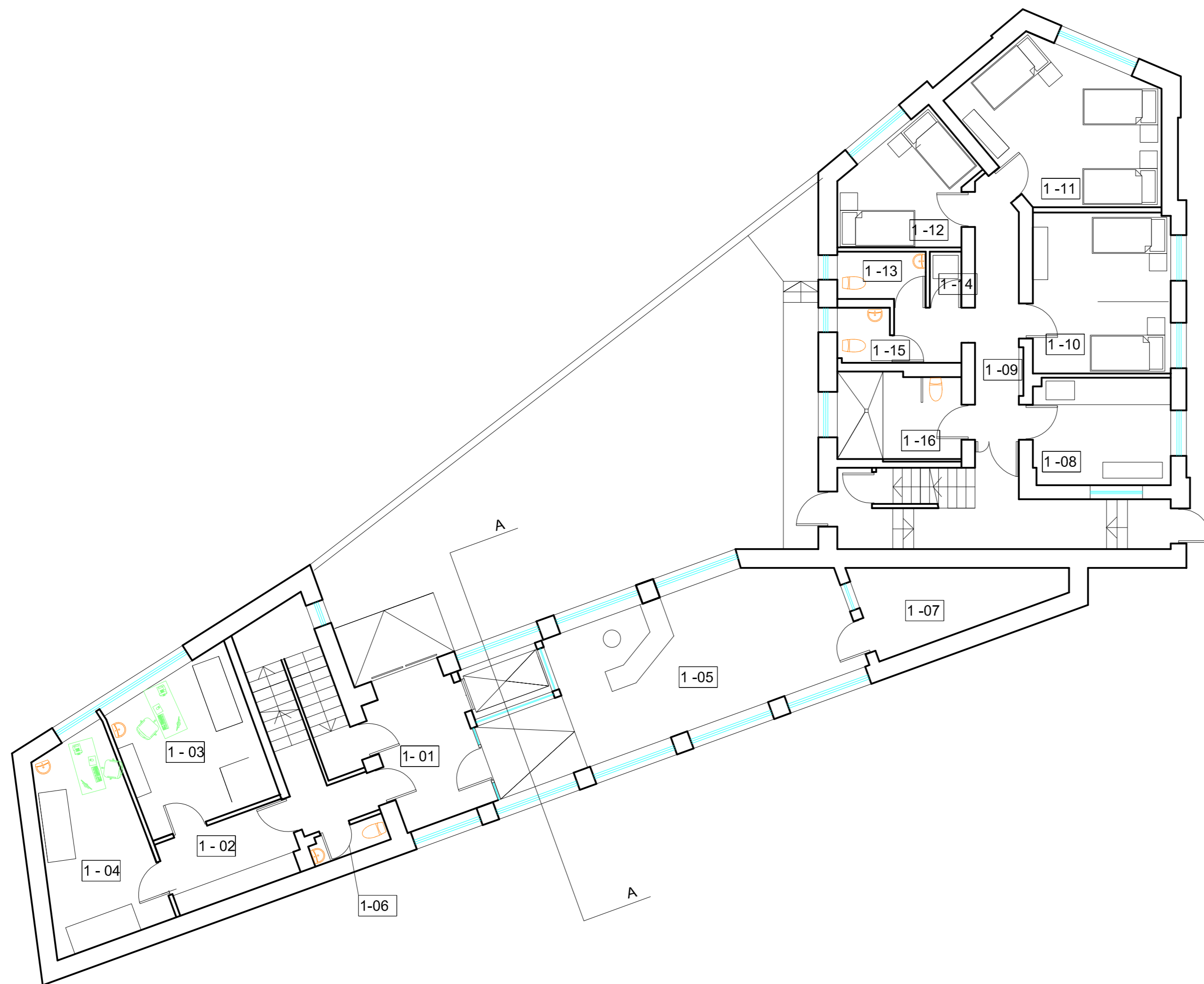

Patalpos	Patalpos pavadinimas	Plotas m ²
1-01	Tambaūras- lifto holas.	10,50
1-02	Koridorius	8,12
1-03	Gydytoju kabinetas	16,71
1-04	Procedūrinė	17,02
1-05	Registratūra- vestibulis	37,50
1-06	Klientų - personalo WC	1,88
1-07	Techninė patalpa	10,94
1-08	Maisto paruošimo patalpa	12,37
1-09	Koridorius	9,57
1-10	Palata 2vt.	18,79
1-11	Palata 3vt.	22,27
1-12	Palata 2vt.	11,40
1-13	Moterų WC	3,40
1-14	Valytojos patalapa	1,40
1-15	Vyrų WC	2,40
1-16	Prausimosi pat.	8,86
Pagrindinis plotas:		98,56m ²
Viso:		196,90m ²

KVAL. PATV. DOK.NR.	 A405 PROJEKTAVIMO FIRMA	ADMINISTRACINIS PASKIRTIES PASTATO SU GYDYMO PASKIRTIES PATALPOMS UNIKNR. 2192-0007-8010 REKONSTRAVIMO, PASKIRTIES KEITIMO Į GYDYMO PASKIRTIES PASTATĄ, JŪROS G. 11 KLAIPĖDOJE PROJEKTAS		
		01 - GYDYMO PASKIRTIES PASTATAS		
		PIRMO AUKŠTO PLANAS		LAIKA
LT	STATYTOJAS UAB „FORLIT“	2020-01-PP-SA_B-04	LAPAS	LAPŲ
			1	1

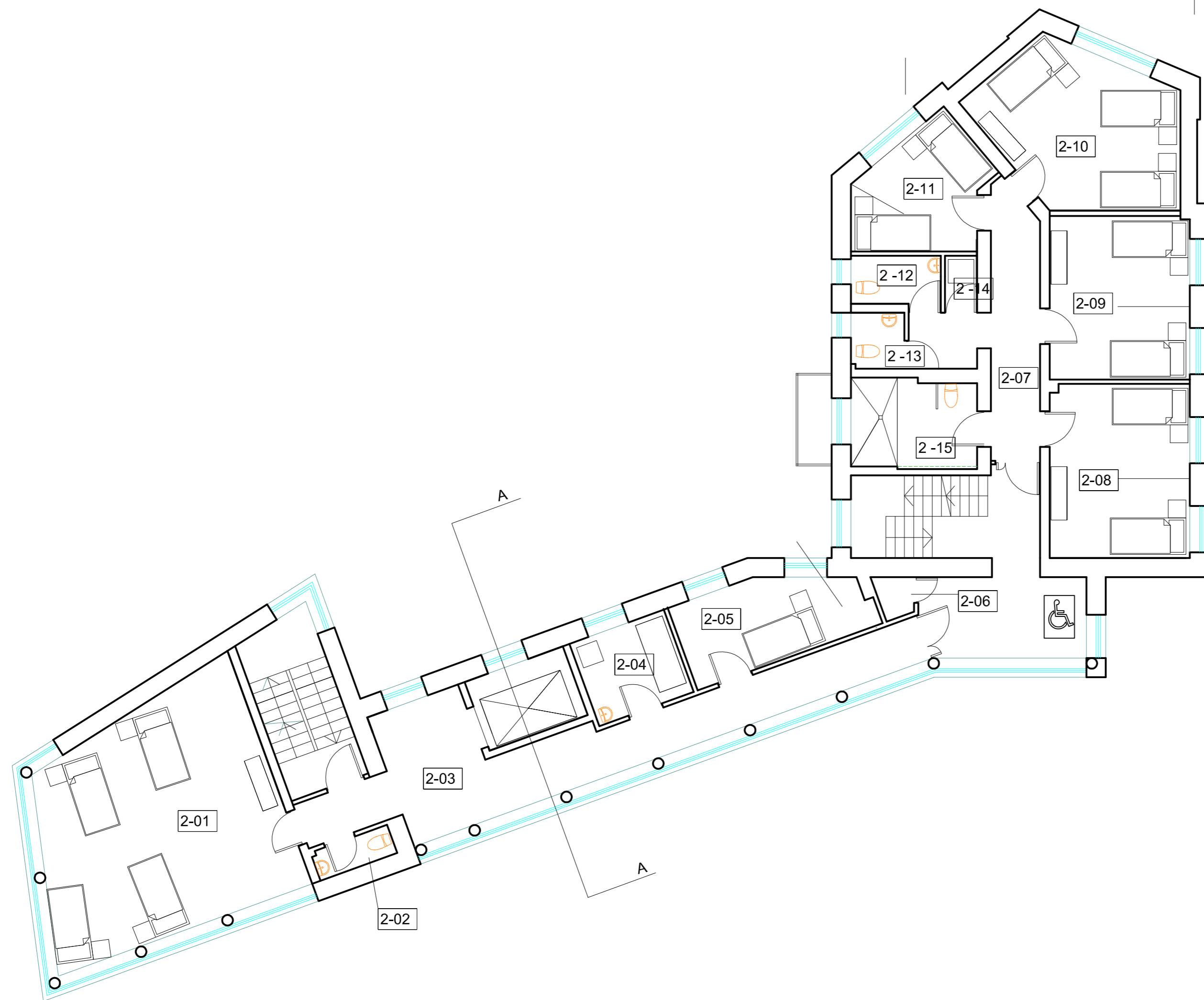

Patalpos	Patalpos pavadinimas	Plotas m ²
2- 01	Palata 4vt.	40,36
2 - 02	Personalo WC	1,87
2 - 03	Koridorius	27,75
2 -04	Procedūrinė	7,06
2 - 05	Palata 1 vt.	11,80
2 - 06	Pagalbinė patalpa	0,97
2- 07	Koridorius	13,33
2 - 08	Palata 2 vt.	22,00
2 - 09	Palata 2vt.	18,03
2 - 10	Palata 3vt.	21,87
2 - 11	Palata 2vt.	11,40
2 - 12	Moterų WC	3,40
2 - 13	Vyrų WC	2,40
1 - 14	Valytojos patalapa	1,40
2 - 15	Prausimosi pat.	9,36
	Pagrindinis plotas:	132,52m ²
	Viso:	193,00m ²

KVAL. PATV. DOK.NR.			ADMINISTRACINIS PASKIRTIES PASTATO SU GYDYMO PASKIRTIES PATALPOMS UNIKNR. 2192-0007-8010 REKONSTRAVIMO, PASKIRTIES KEITIMO Į GYDYMO PASKIRTIES PASTATĄ, JŪROS G. 11 KLAIPĖDOJE PROJEKTAS	
	A950 PV SAULIUS PLUNGĖ A950 ARCH. SAULIUS PLUNGĖ 1425 SK PDV SVETLANA SIDORKINA		01 - MOKSLO PASKIRTIES PASTATAS	
	LT STATYTOJAS UAB „FORLIT“		2020-01-PP-SA_B-05	
			LAPAS	LAPŲ
			1	1

PJŪVIS A-A M1:100

esama karnyzo altitudė

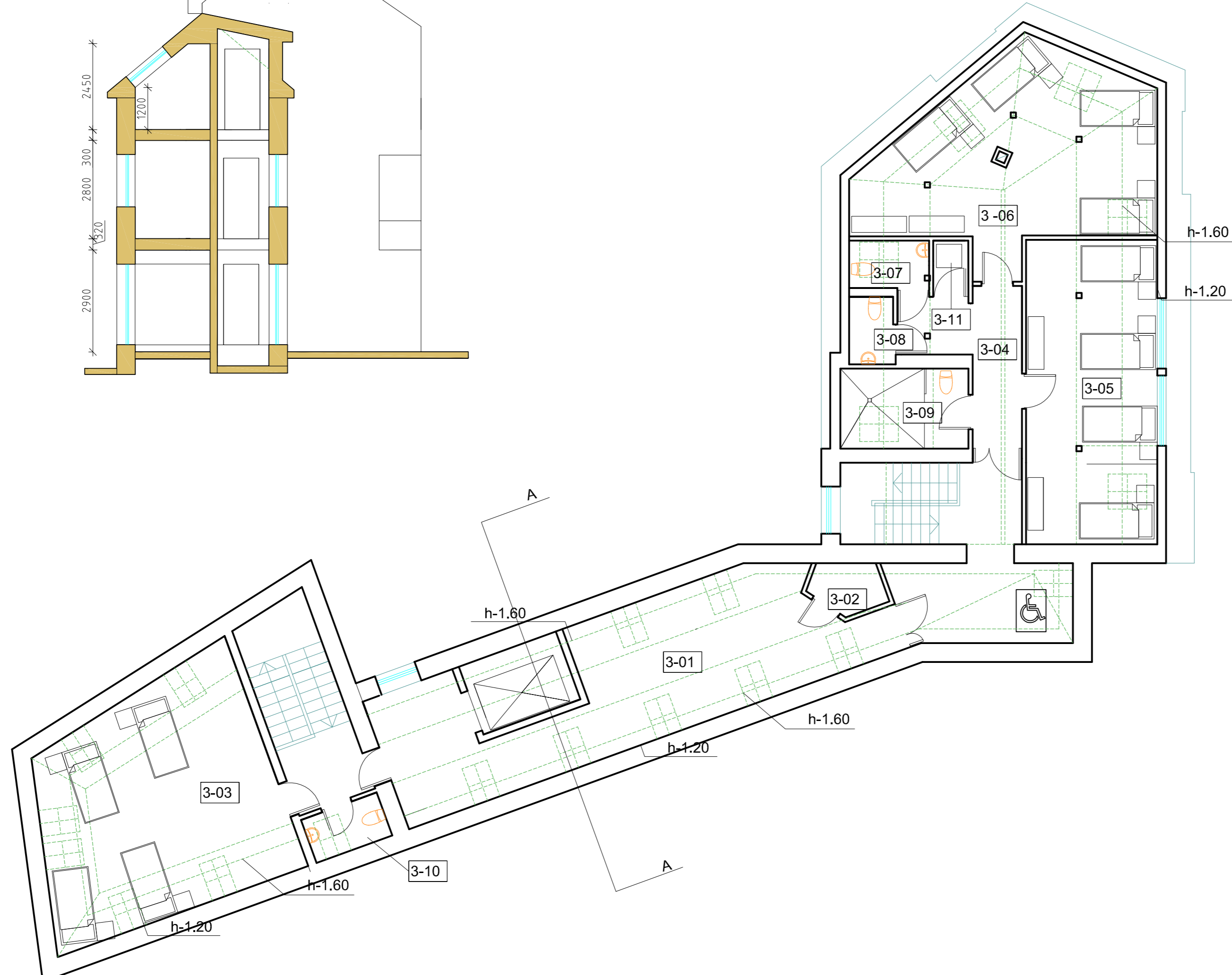
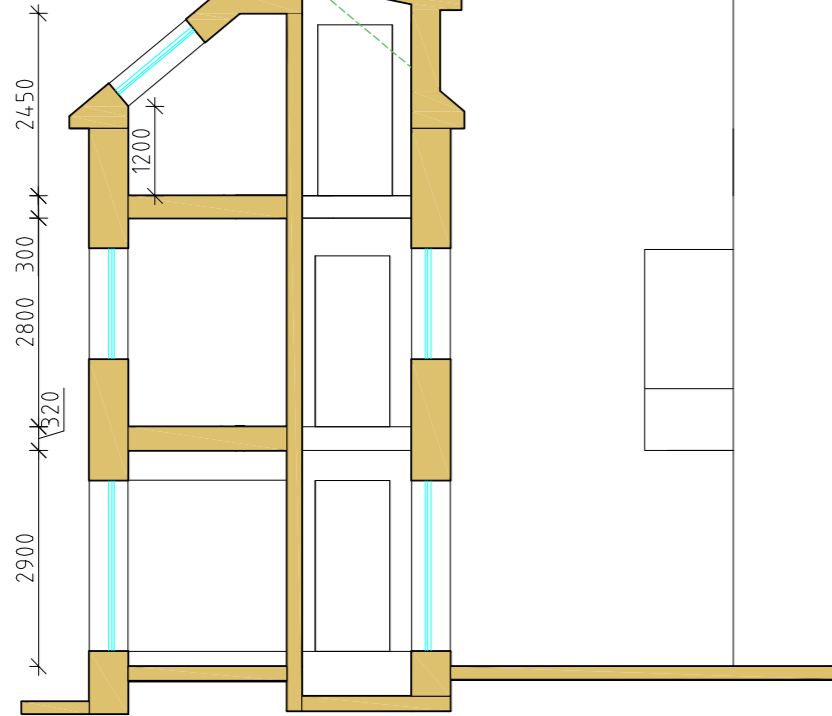

Patalpos	Patalpos pavadinimas	Plotas m ²
3-01	Koridorius h-1,60m/h-1,20m	29,73/45,43
3-02	Pagalbinė patalpa	2,76
3-03	Palata 4 vt. h-1,60m/h-1,20m	26,65/46,13
3-04	Koridorius	9,81
3-05	Palata 4 vt. h-1,60m/h-1,20m	23,65/32,00
3-06	Palata 4 vt. h-1,60m/h-1,20m	24,34/39,10
3-07	Moterų WC h-1,60m/h-1,20m	1,73/3,13
3-08	Vyrų WC h-1,60m/h-1,20m	0,69/2,47
3-09	Prausimosi patf. h-1,60m/h-1,20m	2,79/5,05
3-10	Personalo WC h-1,60m/h-1,20m	0,69/1,99
3-11	Valytojos patalpa	1,40
	Pagrindinis plotas:	74,64m ²
	Viso:	124,24m ²

KVAL. PATV. DOK.NR.			ADMINISTRACINIS PASKIRTIES PASTATO SU GYDYMO PASKIRTIES PATALPOMS UNIK.NR. 2192-0007-8010 REKONSTRAVIMO, PASKIRTIES KEITIMO Į GYDYMO PASKIRTIES PASTATĄ, JŪROS G. 11 KLAIPĖDOJE PROJEKTAS		
	01 - MOKSLO PASKIRTIES PASTATAS				
	A950	PV	SAULIUS PLUNGĖ		PASTOGĖS PLANAS
A950	ARCH.	SAULIUS PLUNGĖ	0		
1425	SK PDV	SVETLANA SIDORKINA			
LT	STATYTOJAS UAB „FORLIT“		2020-01-PP-SA_B-06	LAPAS	LAPŲ
				1	1



