

---

**UŽSAKOVAS:** A. S.

---

**OBJEKTAS:** DVIBUČIO GYVENAMOJO NAMO (6.2.), VILNIAUS R. SAV., ZUJŪNŲ SEN.,  
GINEITIŠKIŲ K., SAKMIŲ G. 14, STATYBOS PROJEKTAS

---

**STATINIO KATEGORIJA:** NEYPATINGASIS

---

**STATYBOS RŪŠIS:** NAUJA STATYBA

---

**STADIJA:** PROJEKTINIAI PASIŪLYMAI

---

**PROJEKTO NR.:** K20.09-PP

---

**PROJEKTO DALIS:** BENDROJI DALIS (BD)

---

**LAIDA:** 0

---



\*fasadų sprendimai vaizde gali neatitikti brėžinių - žr. projekto sprendinius

---

**Direktorius:** ANDREJ PLEŠKOV

---

**Projekto vadovas** LINAS GRABLIAUSKAS, kvalif. dok. Nr. 38555

---

## TURINYS

Eil. Nr.	Kodas	Pavadinimas	Lapų sk.	Psl.
<b>1. BENDROJI DALIS</b>				
TEKSTINĖ DALIS				
1		Viršelis	1	1
2	K20.09-PP-BD-T	Turinys	1	2
<i>Tekstiniai dokumentai:</i>				
3	K20.09-PP-BD-AR	Aiškinamasis raštas	3	3
4	K20.09-PP-BD-BSR	Bendrieji statinio rodikliai	1	6
GRAFINĖ DALIS				
<i>Sklypo plano brėžiniai:</i>				
1	K20.09-PP-SP.B-1.00	Sklypo planas	1	7
2	K20.09-PP-SA.B-1.01	Pusrūsio planas	1	8
3	K20.09-PP-SA.B-1.02	Pirmo aukšto planas	1	9
4	K20.09-PP-SA.B-1.03	Stogo planas	1	10
5	K20.09-PP-SA.B-2.01	Pjūvis 1-1	1	11
6	K20.09-PP-SA.B-2.02	Pjūviai 2-2, 3-3	1	12
7	K20.09-PP-SA.B-3.01	Fasadai 9-1, 1-9	1	13
8	K20.09-PP-SA.B-3.02	Fasadai I-A, A-I	1	14
9	K20.09-PP-SA.B-3.03	Fasadai 1-9, 9-1 (vidiniai)	1	15
10	K20.09-PP-SA.B-4.01	Spalviniai sprendimai 9-1, 1-9	1	16
11	K20.09-PP-SA.B-4.02	Spalviniai sprendimai I-A, A-I	1	17
12	K20.09-PP-SA.B-4.03	Spalviniai sprendimai 9-1, 1-9 (vidiniai)	1	18
13	K20.09-PP-SA.B-5.01	3D vaizdas	1	19
14	K20.09-PP-SA.B-5.02	3D vaizdas	1	20
15	K20.09-PP-SA.B-5.03	3D vaizdas	1	21

Kval. Dok. Nr.	<b>KONCEPTAS</b> architektūros studija		MB studija „Konceptas“ Įmonės kodas: 305217886 Adresas: Šv. Stepono g. 39, Vilnius el.p.: linas@konceptas.com	Dvibučio gyvenamojo namo (6.2.), Vilniaus r. sav., Zujūnų sen., Sakmių g. 14, statybos projektas	
38555	PV	Linas Grabliauskas		Turinys	
A1952	PDV	Lina Čizaitė			
	Arch.	Andrej Pleškov			
LT	A. S.		K20.09-PP-BD-T	1	1

# AIŠKINAMASIS RAŠTAS

## 1. BENDROJI DALIS

### 1.1. BENDRIEJI DUOMENYS

**Objekto pavadinimas:** Dvibučio gyvenamojo namo (6.2.), Vilniaus r. sav., Zujūnų sen., Gineitiškių k., Sakmių g. 14, statybos projektas

**Statytojas (užsakovas):** A. S.

**Statybos geografinė vieta:** Vilniaus r. sav., Zujūnų sen., Gineitiškių k., Sakmių g. 14, sklypo kad. Nr. 4110/0800:1265

**Projektuotojas:** MB studija „Konceptas“

**Projekto rengimo pagrindas:**

- Projektavimą reglamentuojantys normatyviniai dokumentai;

**Statybos rūšis:** Nauja statyba

**Statinio paskirtis:**

- Gyvenamosios paskirties (dviejų butų) pastatai – 6.2 (1 vnt.)

**Statinio kategorija:** Neypatingieji statiniai

### 1.2. STATYBOS SKLYPO APIBŪDINIMAS

Žemės sklypas, kuriame planuojama statyti dvibučių gyvenamąjį namą yra Vilniaus r. sav., Zujūnų sen., Gineitiškių k., Sakmių g. 14. Sklypas yra 1500 m<sup>2</sup> ploto. Sklype šiuo metu pastatų nėra. Užstatymo ploto skaičiavimo schema pateikta 1 pav.:

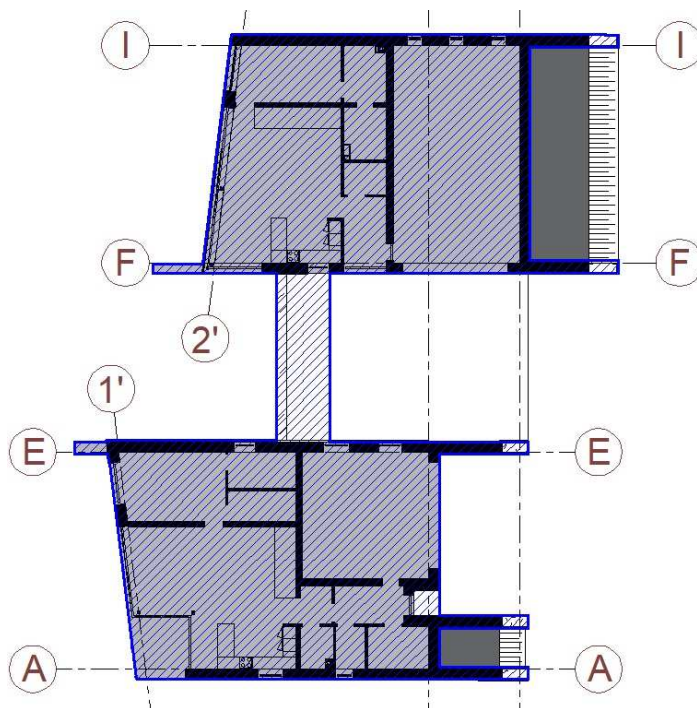

1 pav. Užstatymo ploto skaičiavimo schema (pažymėta mėlynai)

Kval. Dok. Nr.	<b>KONCEPTAS</b> architektūros studija			MB studija „Konceptas“ Įmonės kodas: 305217886 Adresas: Šv. Stepono g. 39, Vilnius el.p.: linas@konceptas.com	Dvibučio gyvenamojo namo (6.2.), Vilniaus r. sav., Zujūnų sen., Sakmių g. 14, statybos projektas		
38555	PV	Linas Grabliauskas		Aiškinamasis raštas			0
A1952	PDV	Lina Čizaitė					
	Arch.	Andrej Pleškov					
LT	A. S.			K20.09-PP-BD-AR	1	3	

---

Užstatymo plotas = 374,15 m<sup>2</sup>

Užstatymo tankumas =  $374,15/1500 * 100\% = 24,94 \%$

Užstatymo intensyvumas =  $405,22/1500 * 100\% = 27,01 \%$

Eil. Nr.		Numatomos sklypo rodiklių reikšmės
1	Užstatymo aukštingumas	< 8.5 m
2	Užstatymo tankumas	~25 %
3	Užstatymo intensyvumas	~27 %

Vadovaujantis STR 2.06.04:2014 nuostatomis, pagal projektuojamųjų namų naudingąjį plotą, sklype numatyta 7 automobilių stovėjimo vietų.

Būtina išlaikyti reglamentuojamus želdinių atstumus iki sklypo ribos ir priimtais sprendimais nepabloginti gretimų sklypų savininkų bei naudotojų situacijos, nepažeisti jų interesų.

Projektuojamo pastato vieta sklype parinkta atsižvelgiant į gamtinio konteksto jautrumą, būdingą gyvenamųjų vietovių planinę struktūrą, funkcionalumą, gretimų sklypų savininkų ir naudotojų interesus.

### 1.3. ARCHITEKTŪRINIŲ SPRENDINIŲ APIBŪDINIMAS

Projektuojamas pastatas – dvibutis gyvenamasis namas. Projektas parengtas taip, kad pastato, jo sklypo nuolydžių formavimo lietaus vandeniui nuvesti, priėjimų ir privažiavimų sprendiniai nepablogina trečiųjų asmenų statinių esamos techninės būklės ir nesudaro prielaidų atsirasti veiksniams, galintiems vėliau (juos naudojant) pabloginti tų statinių techninę būklę. Dalis pastato peržengia galimą užstatymo ribą (3m). Kaimyninio žemės sklypo savininko sutikimas bus pridodamas tvirtinant projektinius pasiūlymus (po viešo susirinkimo).

Sklypas per servitutinį kelią jungiamas į Sakmių gatvę. Sklypo reljefas žemėje vakarų kryptimi, projektuojant pastatus numatoma maksimaliai išsaugoti esamą sklypo kraštovaizdį. Sklypą numatoma aptverti tvora, kurios konstrukcija neišeina už sklypo ribų. Tvorą iki 1,5 m aukščio, ažūrinė išlaikant skirtinguose pasaulio pusėse reglamentuojamą akytumą, be cokolio, kad paviršinis vanduo galėtų nekliudomai nutekėti reljefo paviršiumi.

#### Tūris ir išorės apdaila:

Reaguojant į gamtinę ir urbanistinę aplinką, projektuojamas pastatas yra plokščio stogo su klinkerio, aliuminio kompozito ir medinių lentelių apdaila.

#### Vidaus apdaila:

Pastato vidaus mūrinės sienos tinkuojamos, glaistomos. Mūrinės pertvaros ir lubos (jei yra) – glaistomos. Paviršių apdaila įvairi: dažymas, tapetavimas, padengimas plytelėmis ir kt.

#### Langai:

Langai klijuotos medienos arba aliuminio rėmais, įstiklinti dvikameriu stiklo paketu stiklo paketu su selektyviu stiklu ir užpildytu argono dujomis. Langų šilumos laidumo koeficientas turi būti ne didesnis kaip 0,85 W/m<sup>2</sup>K.

---

### Durys:

Lauko durys – metalinės įstiklintos, su pasirinkta apdaila, kurios spalva derinama prie langų rėmų spalvos. Lauko durų šilumos laidumo koeficientas turi būti ne didesnis kaip  $0,85 \text{ W/m}^2\text{K}$ .

## **1.4. KONSTRUKCINIŲ SPRENDINIŲ APIBŪDINIMAS**

Konstrukcijų projektas rengiamas atskiro projekto metu. Konstrukcijų projektą turi parengti atestuoti projektuotojai. Namų pamatai ir laikančiosios konstrukcijos turi būti apskaičiuotos įvertinant grunto bei gruntinio vandens slėgį, konstrukcijų nuosavą svorį, laikinas apkrovas, apkrovas į denginį ir kitas statinio dalis, sniego ir ledo apkrovas, vėjo apkrovas, statybos metu atsirandančias apkrovas. Namų pamatai turi būti suprojektuoti atsižvelgiant į sklypo geologinių tyrimų išvadas ir geologų rekomendacijas.

### **Dvibučio gyvenamojo namo vaizdai:**



## BENDRIEJI STATINIO RODIKLIAI

Pavadinimas	Mato vienetas	Kiekis	Pastabos
<b>I. SKLYPAS</b>			
1. sklypo plotas	m <sup>2</sup>	1500	
2. sklypo užstatymo intensyvumas	%	27	
3. sklypo užstatymo tankumas	%	25	
<b>II. PASTATAI</b>			
1. Pastato paskirties rodikliai (gamybos, kitos planuojamos ūkinės veiklos, paslaugų apimtis, butų, vietų, lovų, aptarnaujamų žmonių skaičius, kiti rodikliai).	<b>Gyvenamosios paskirties (dviejų butų) pastatai (6.2)</b>		
2. Pastato bendras plotas*	m <sup>2</sup>	405,22	
3. Pastato naudingas plotas.*	m <sup>2</sup>	405,22	
4. Pastato tūris*	m <sup>3</sup>	2956	
5. Aukštų skaičius*	vnt.	2	
6. Pastato aukštis*	m	8,50	
7. Butų skaičius (gyvenamajame name), iš jų:	vnt.	2	
7.1. 1 kambario	vnt.	-	
7.2. 2 ir daugiau kambarių.	vnt.	2	
8. Energinio naudingumo klasė. [5.41]		A+	
9. Pastato (patalpų) akustinio komforto sąlygų klasė. [5.38]; [5.43]		C	
10. Statinio atsparumo ugniai laipsnis		II	
11. Kiti specifiniai pastato rodikliai		-	

\*Žvaigždute pažymėti rodikliai apskaičiuojami vadovaujantis Nekilnojamojo turto kadastrinių matavimų ir kadastro duomenų surinkimo taisyklėmis, kurias tvirtina Lietuvos Respublikos žemės ūkio ministras. Baigus statybą ir atlikus kadastrinius matavimus šie rodikliai gali turėti neesminių nukrypimų.

Statinio projekto vadovas Linus Grabliauskas, 38555  
(vardas, pavardė, parašas, kvalifikacijos atestato arba pažymos Nr., data)

Kval. Dok. Nr.	<b>KONCEPTAS</b> architektūros studija			MB studija „Konceptas“ Įmonės kodas: 305217886 Adresas: Šv. Stepono g. 39, Vilnius el.p.: linas@konceptas.com		Dvibučio gyvenamojo namo (6.2.), Vilniaus r. sav., Zujūnų sen., Sakmių g. 14, statybos projektas		
38555	PV	Linus Grabliauskas		Bendrieji statinio rodikliai			0	
A1952	PDV	Lina Čizaitė						
	Arch.	Andrej Pleškov						
LT	A. S.			K20.09-PP-BD-BSR			1	1

**SKLYPO TECHNINIAI RODIKLIAI**

Sklypo plotas - 1500 m<sup>2</sup>  
 Sklypo užstatymo intensyvumas - 27 %  
 Sklypo užstatymo tankumas - 25 %  
 Sklypo apželdinimas 62 %

**EKSPLIKACIJA**

1 - dvibutis gyvenamasis namas

**SITUACIJOS SCHEMA**

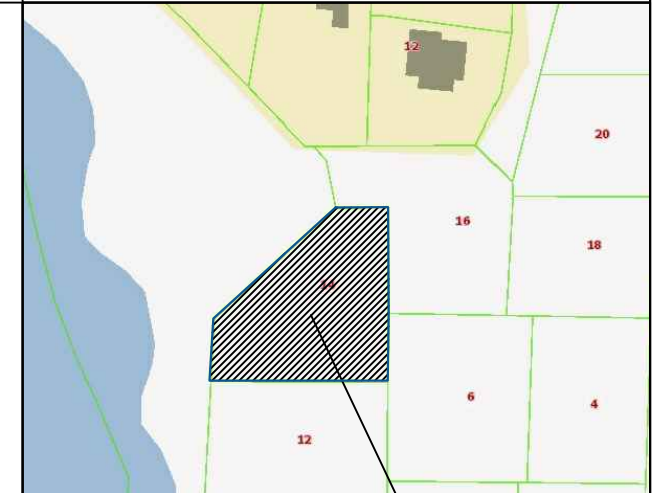

Objekto vieta

**SUTARTINIAI ŽYMĖJIMAI**

- Sklypo riba
- Projektuojami pastatai
- Korėtos vejos danga
- Užstatymo riba (3m)
- Stogo projekcija
- Įvažiavimas į sklypą
- Įėjimas į namus

Pastatas peržengia galima užstatymo ribą (3m). Kaimyninio žemės sklypo savininko sutikimas bus pridedamas tvirtinant projektinius pasiūlymus (po viešo susirinkimo).

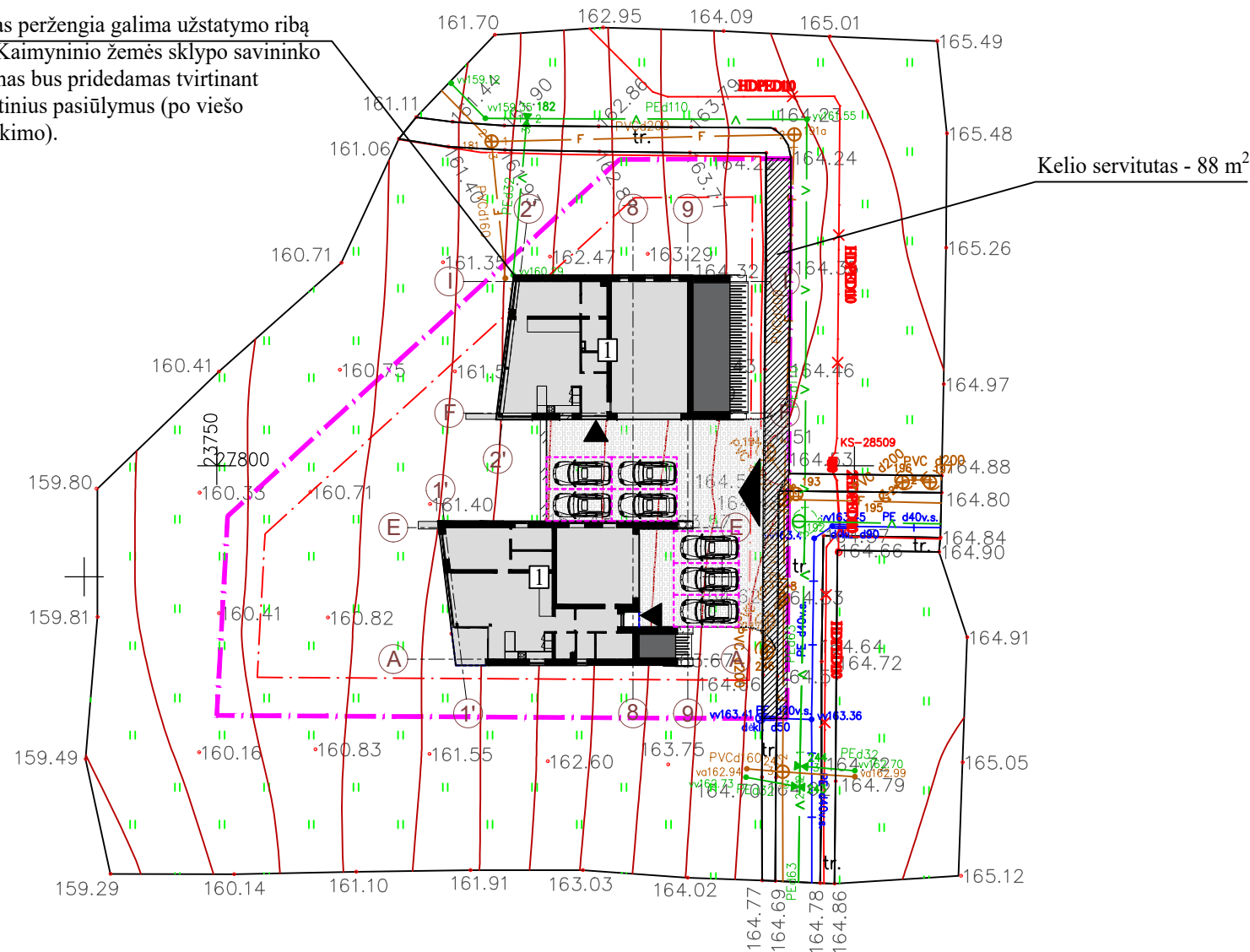

<b>0</b>	<b>2020</b>	<b>Statybos leidimui, statybai</b>	
<b>Laida</b>	<b>Išleidimo data</b>	<b>Laidos statusas, išleidimo prie žastis</b>	
<b>Kval. Dok. Nr.</b>	<b>KONCEPTAS</b>		<b>Objektas:</b> Dvibučio gyvenamojo namo (6.2.), Vilniaus r. sav., Zujūnų sen., Gineitiškių k., Sakmių g. 14, statybos projektas
	MB studija „Konceptas“   m. k.: 305217886 K.Kalinausko g. 9A, Vilnius		
<b>38555</b>	<b>PV</b>	<b>Linas Grabliauskas</b>	<b>Brėžinys:</b> Sklypo planas, M 1:500
<b>A1952</b>	<b>PDV</b>	<b>Lina Čizaitė</b>	
	<b>Arch.</b>	<b>Andrej Pleškov</b>	
<b>LT</b>	<b>Statytojas:</b> <b>A. S.</b>		<b>Žymuo:</b> K20.09-PP-SP.B- 1.00
			<b>Lapas</b> <b>Lapų</b>
			1 1

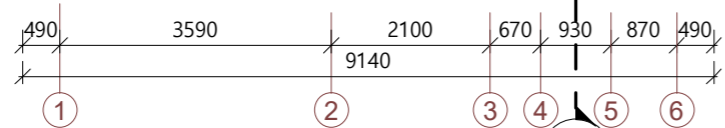
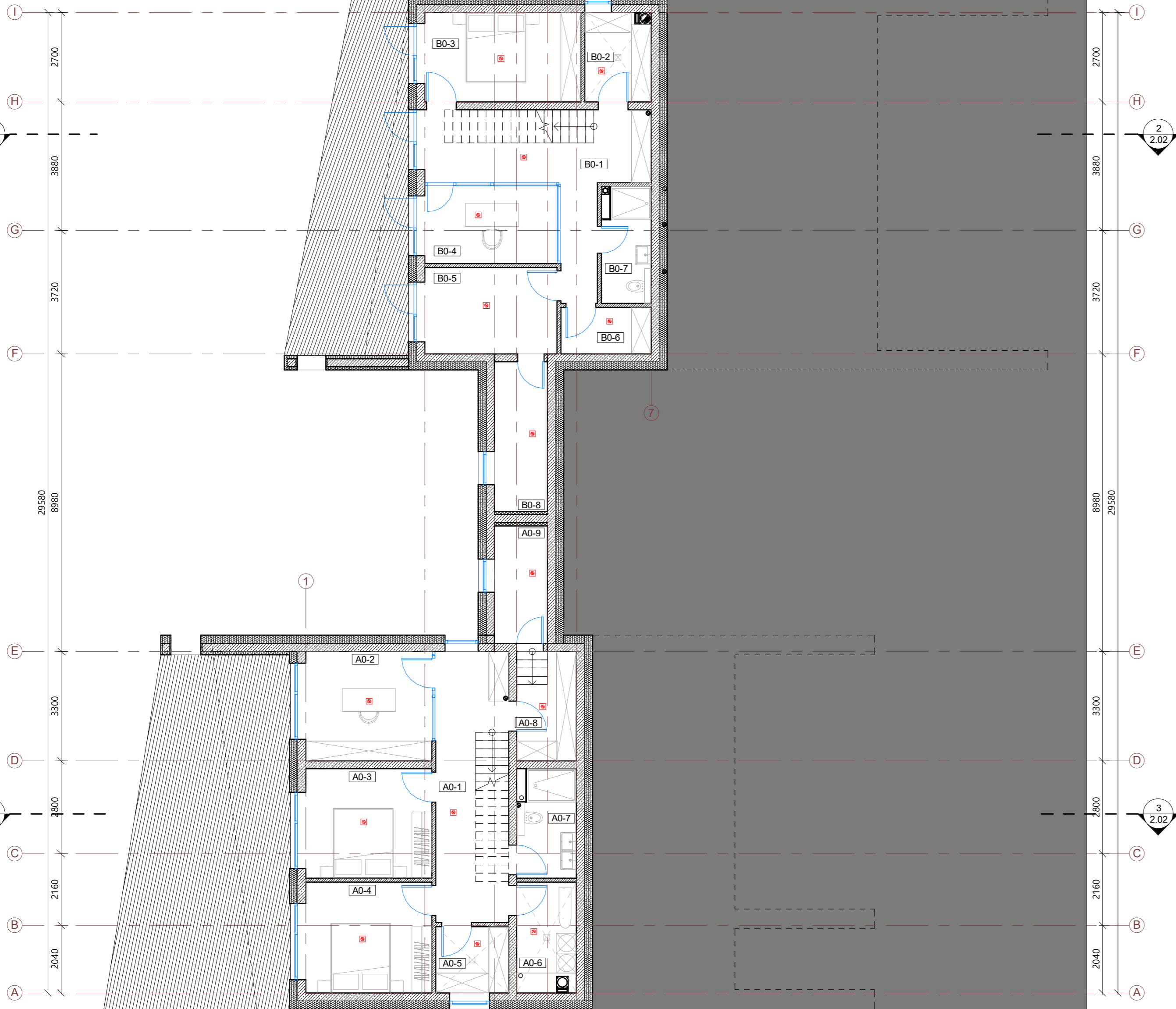
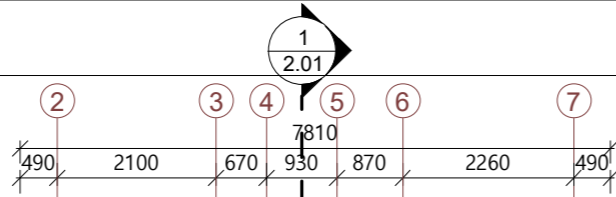
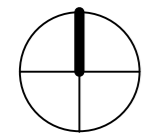

### Pusrūsio planas

1 : 100

#### Pusrūsio patalpų eksplikacija A

Nr.	Pavadinimas	Plotas, kv. m
A0-1	Koridorius	14.88 m <sup>2</sup>
A0-2	Darbo kambarys	12.54 m <sup>2</sup>
A0-3	Kambarys	12.54 m <sup>2</sup>
A0-4	Kambarys	12.69 m <sup>2</sup>
A0-5	Katilinė	4.40 m <sup>2</sup>
A0-6	Skalbykla	5.83 m <sup>2</sup>
A0-7	San. Mazgas	5.64 m <sup>2</sup>
A0-8	Drabužinė	5.94 m <sup>2</sup>
A0-9	Sandėliukas	5.68 m <sup>2</sup>
		80.14 m <sup>2</sup>

#### Pusrūsio patalpų eksplikacija B

Nr.	Pavadinimas	Plotas, kv. m
B0-1	Koridorius	15.84 m <sup>2</sup>
B0-2	Katilinė	5.40 m <sup>2</sup>
B0-3	Kambarys	12.72 m <sup>2</sup>
B0-4	Darbo kambarys	9.72 m <sup>2</sup>
B0-5	Darbo kambarys	10.37 m <sup>2</sup>
B0-6	Drabužinė	3.81 m <sup>2</sup>
B0-7	San. Mazgas	5.01 m <sup>2</sup>
B0-8	Sandėliukas	7.22 m <sup>2</sup>
		70.09 m <sup>2</sup>

#### Sutartiniai žymėjimai

	Mūro siena 240 mm
	Pertvara 120 mm
	Šilumos izoliacija 250 mm
	Autonominis dūmų signalizatorius (lubose)
	Trapas
	Kanalizacijos stovas
	Kaminas
	Lietvamzdis
	Langų ir durų žymėjimas
	Stogo projekcija

0	2020	Statybos leidimui, statybai		
Laida	Išleidimo data	Laidos statusas, išleidimo priežastis		
Kval. Dok. Nr.	<b>KONCEPTAS</b> architektūros studija	MB studija „Konceptas“ Įm. k.: 305217886 Sv. Stepono g. 39, Vilnius	<b>Objektas:</b> Dvibučio gyvenamojo namo (6.2.), Vilniaus r. sav., Zujūnų sen., Gineitiškių k., Sakmių g. 14, statybos projektas	
38555	PV	Linas Grabliauskas	<b>Brėžinys:</b> Pusrūsio planas 1 : 100	
A1952	PDV	Lina Čizaitė		
	Arch.	Andrej Pleškov	<b>Žymuo:</b> K20.09-PP-SA.B- 1.01	
LT	Statytojas:	A. S.		
			<b>Lapas</b> 1	<b>Lapų</b> 1



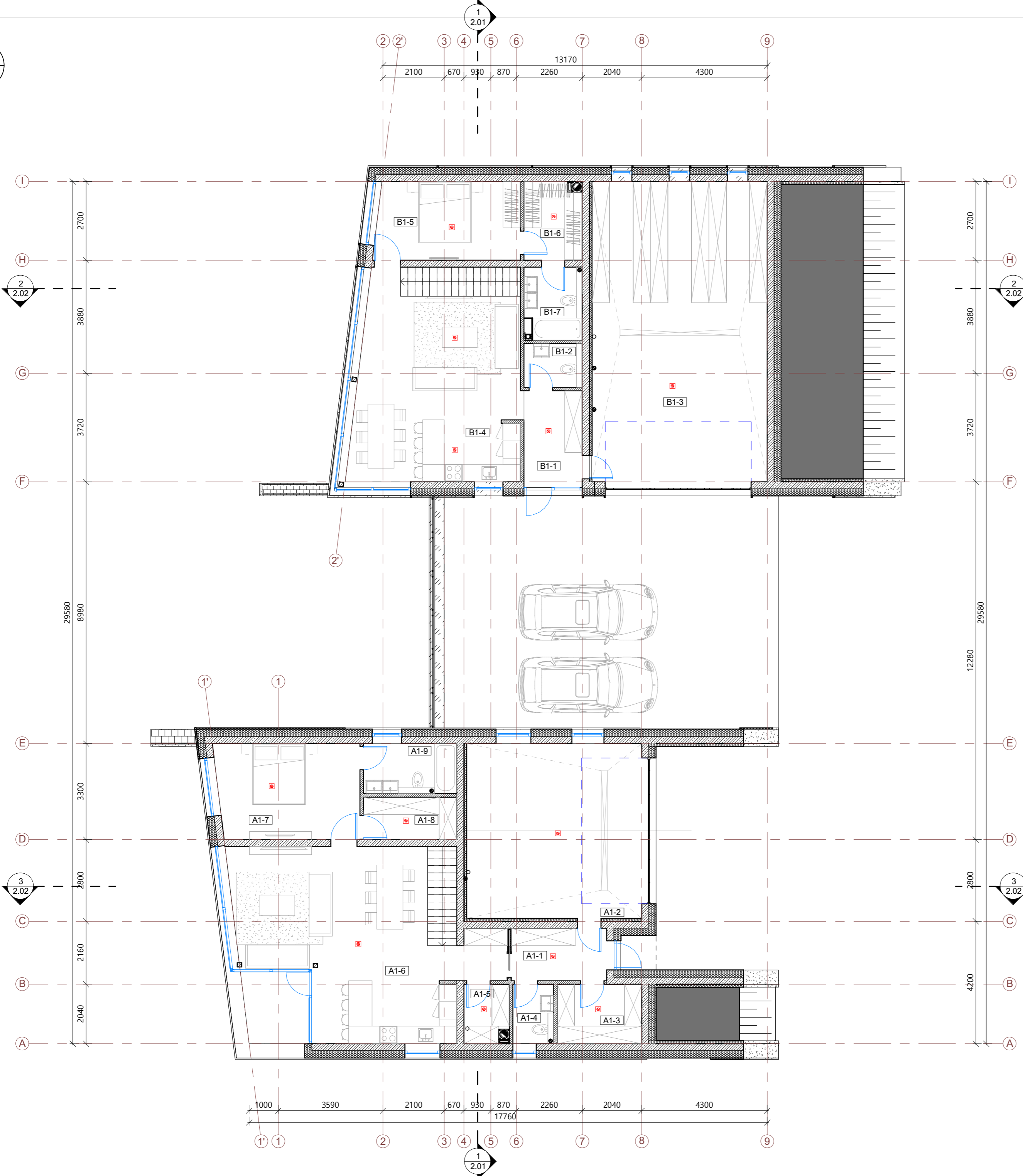
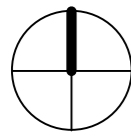

## I aukšto planas

1 : 100

### I aukšto patalpų eksplikacija A

Nr	Pavadinimas	Plotas, kv. m
A1-1	Tambūras	5.90 m <sup>2</sup>
A1-2	Garažas	36.08 m <sup>2</sup>
A1-3	Drabužinė	5.92 m <sup>2</sup>
A1-4	San. Mazgas	2.86 m <sup>2</sup>
A1-5	Sandėliukas	3.00 m <sup>2</sup>
A1-6	Svetainė	43.55 m <sup>2</sup>
A1-7	Miegamasis	16.04 m <sup>2</sup>
A1-8	Drabužinė	4.67 m <sup>2</sup>
A1-9	Vonia	5.50 m <sup>2</sup>
		123.53 m <sup>2</sup>

### I aukšto patalpų eksplikacija B

Nr	Pavadinimas	Plotas, kv. m
B1-1	Tambūras	6.24 m <sup>2</sup>
B1-2	San. Mazgas	3.00 m <sup>2</sup>
B1-3	Garažas	61.88 m <sup>2</sup>
B1-4	Svetainė	36.91 m <sup>2</sup>
B1-5	Miegamasis	13.26 m <sup>2</sup>
B1-6	Drabužinė	5.40 m <sup>2</sup>
B1-7	Vonia	4.77 m <sup>2</sup>
		131.46 m <sup>2</sup>

### Sutartiniai žymėjimai

	Mūro siena 240 mm
	Pertvara 120 mm
	Šilumos izoliacija 250 mm
	Autonominis dūmų signalizatorius (lubose)
	Trapas
	Kanalizacijos stovas
	Kaminas
	Lietvamzdis
	Langų ir durų žymėjimas
	Stogo projekcija

0	2020	Statybos leidimui, statybai	
Laida	Išleidimo data	Laidos statusas, išleidimo priežastis	
Kval. Dok. Nr.	<b>KONCEPTAS</b> architektūros studija	MB studija „Konceptas“ Įm. k.: 305217886 Šv. Stepono g. 39, Vilnius	<b>Objektas:</b> Dvibučio gyvenamojo namo (6.2.), Vilniaus r. sav., Zujūnų sen., Gineitiškių k., Sakmių g. 14, statybos projektas
38555	PV	Linas Grabliauskas	<b>Brėžinys:</b> I aukšto planas
A1952	PDV	Lina Čizaitė	
	Arch.	Andrej Pleškov	1 : 100
LT	Statytojas:	A. S.	<b>Žymuo:</b> K20.09-PP-SA.B- 1.02
			Lapas 1
			Lapų 1

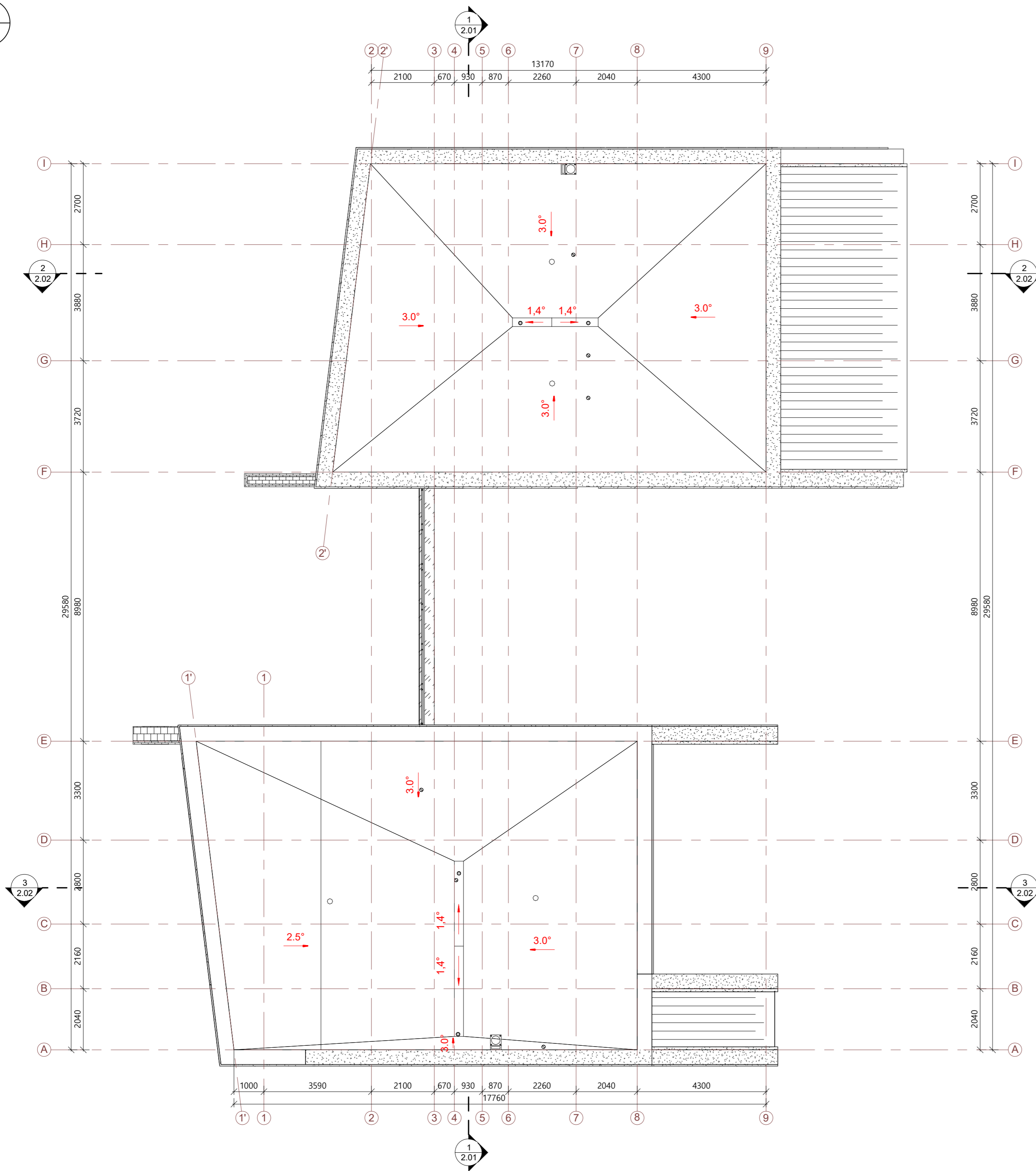
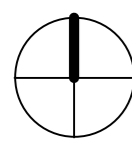

### Stogo planas

1 : 100

#### Sutartiniai žymėjimai

$3.0^\circ$	Stogo nuolydis
○	Lietaus įlaja
○	Stogo vėdinimo kaminėlis
☒	Kaminas
○	Kanalizacijos alsuoklis
- - -	Laikančios sienos mūras
—	Stogo linija

#### PASTABOS:

- Brėžinį žiūrėti kartu su planų, pjūvių, fasadų brėžiniais;
- Įrengiant vadovautis STR 2.05.02:2008 „Statinių konstrukcijos. Stogai“.
- Konstruktiniai elementai, jų skerspjūviai ir mazgai tikslinami atskiro konstrukcijų projekto metu;
- Stogą laikančių konstrukcijų degumas ne mažesnis kaip B-s3,d2 degumo klasės.
- Pateiktus medžiagų kiekius tikslinti darbo projektu metu bei pagal gaminių parametrus.

0	2020	Statybos leidimui, statybai	
Laida	Išleidimo data	Laidos statusas, išleidimo priežastis	
Kval. Dok. Nr.	<b>KONCEPTAS</b> architektūros studija	MB studija „Konceptas“ Įm. k.: 305217886 Sv. Stepono g. 39, Vilnius	<b>Objektas:</b> Dvibučio gyvenamojo namo (6.2.), Vilniaus r. sav., Zujūnų sen., Gineitiškių k., Sakmių g. 14, statybos projektas
38555	PV	Linas Grabliauskas	<b>Brėžinys:</b> Stogo planas 1 : 100
A1952	PDV	Lina Čizaitė	
	Arch.	Andrej Pleškov	<b>Žymuo:</b> K20.09-PP-SA.B- 1.03
LT	<b>Statytojas:</b>	A. S.	
			<b>Lapų</b> 1

1-1

1 : 100

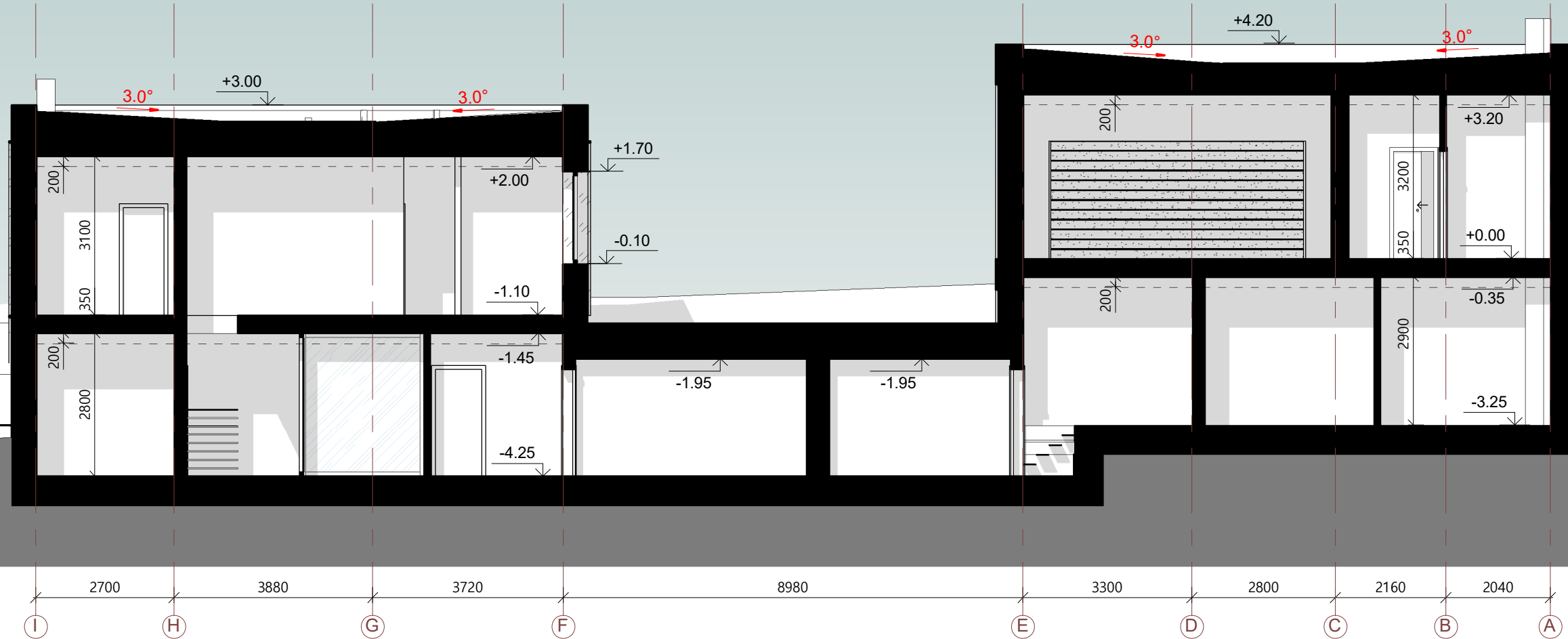

Sutartiniai žymėjimai

	Klijuojamų klinkerinių plytelių apdaila
	Medžio arba medžio imitacijos apdaila (spalva- šviesi ruda)
	Medžio arba medžio imitacijos apdaila (spalva- tamsi ruda)
	Aliuminio kompozito apdaila (spalva- tamsi pilka)
	Aliuminio kompozito apdaila (spalva- šviesi pilka)
L3	Langų ir durų žymėjimas
	Esamas reljefas
	Projektuojamas reljefas

0	2020	Statybos leidimui, statybai		
Laida	Išleidimo data	Laidos statusas, išleidimo priežastis		
Kval. Dok. Nr.	<b>KONCEPTAS</b> MB studija „Konceptas“ Įm. k.: 305217886 architekūros studija Šv. Stepono g. 39, Vilnius		<b>Objektas:</b> Dvibučio gyvenamojo namo (6.2.), Vilniaus r. sav., Zujūnų sen., Gineitiškių k., Sakmių g. 14, statybos projektas	
38555	PV	Linas Grabliauskas		<b>Brėžinys:</b> Pjūvis 1-1 1 : 100
A1952	PDV	Lina Čizaitė		
	Arch.	Andrej Pleškov		<b>Žymuo:</b> K20.09-PP-SA.B- 2.01
LT	<b>Statytojas:</b> A. S.		Lapas 1 Lapų 1	



3-3  
1 : 100

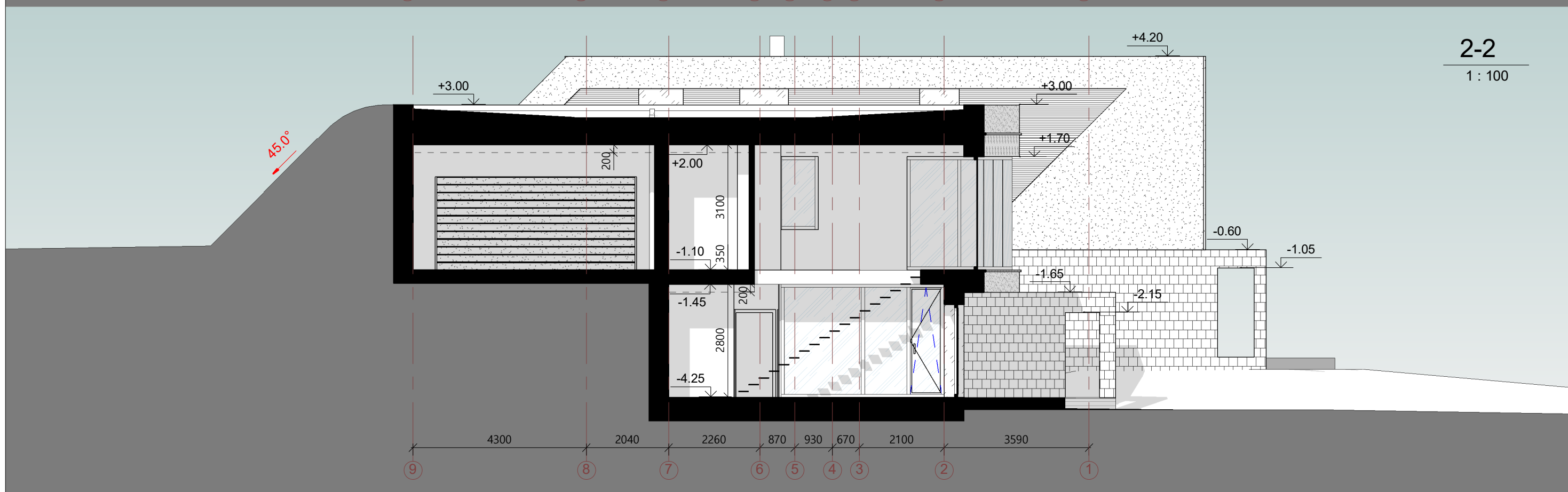

2-2  
1 : 100

Sutartiniai žymėjimai

	Klijuojamų klinkerinių plytelių apdaila
	Medžio arba medžio imitacijos apdaila (spalva- šviesi ruda)
	Medžio arba medžio imitacijos apdaila (spalva- tamsi ruda)
	Aliuminio kompozito apdaila (spalva- tamsi pilka)
	Aliuminio kompozito apdaila (spalva- šviesi pilka)
L3	Langų ir durų žymėjimas
	Esamas reljefas
	Projektuojamas reljefas

0	2020	Statybos leidimui, statybai	
Laida	Išleidimo data	Laidos statusas, išleidimo priežastis	
Kval. Dok. Nr.	<b>KONCEPTAS</b> architektūros studija	MB studija „Konceptas“ Įm. k.: 305217886 Šv. Stepono g. 39, Vilnius	<b>Objektas:</b> Dvibučio gyvenamojo namo (6.2.), Vilniaus r. sav., Zujūnų sen., Gineitiškių k., Sakmių g. 14, statybos projektas
38555	PV	Linus Grabliauskas	<b>Brėžinys:</b> Pjūviai 2-2, 3-3 1 : 100
A1952	PDV	Lina Čizaitė	
	Arch.	Andrej Pleškov	<b>Žymuo:</b> K20.09-PP-SA.B- 2.02
LT	<b>Statytojas:</b>	A. S.	
			<b>Lapų</b> 1

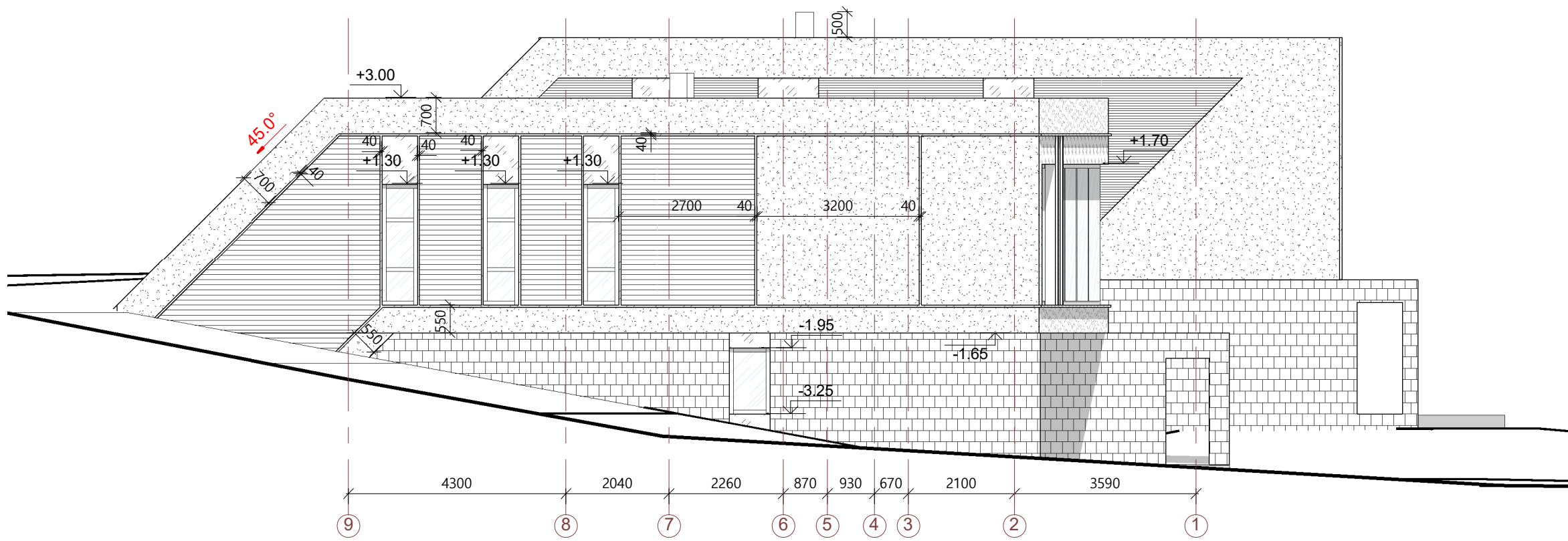

Fasadas 9-1

1 : 100

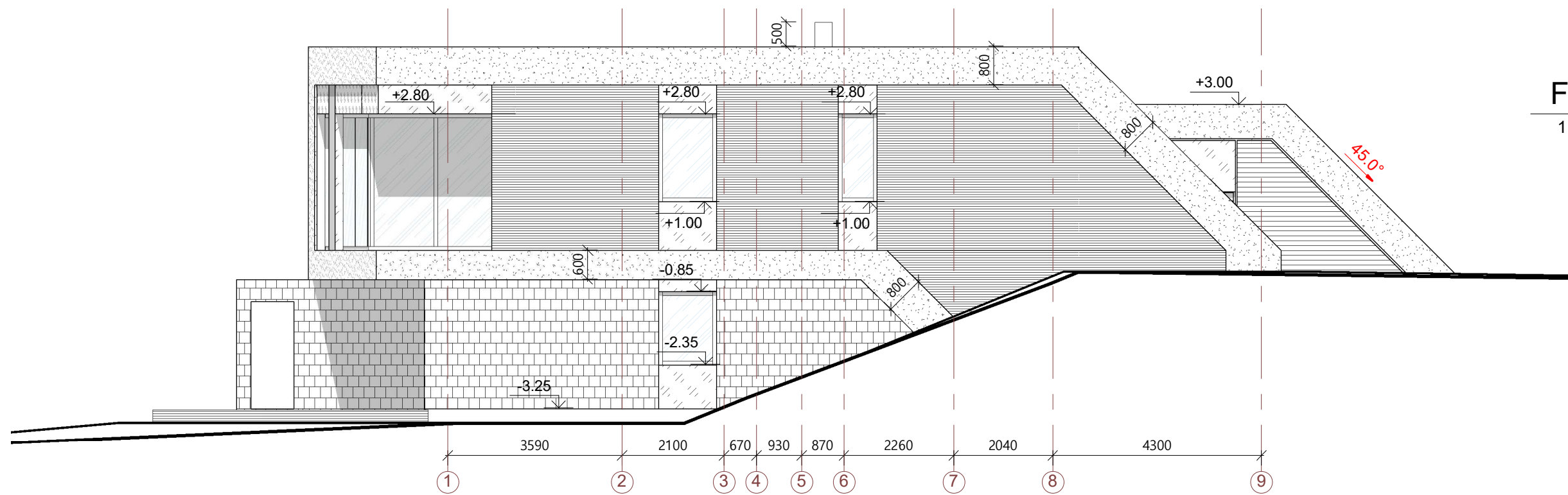

Fasadas 1-9

1 : 100

Sutartiniai žymėjimai

	Klijuojamų klinkerinių plytelių apdaila
	Medžio arba medžio imitacijos apdaila (spalva- šviesi ruda)
	Medžio arba medžio imitacijos apdaila (spalva- tamsi ruda)
	Aliuminio kompozito apdaila (spalva- tamsi pilka)
	Aliuminio kompozito apdaila (spalva- šviesi pilka)
	Langų ir durų žymėjimas
	Esamas reljefas
	Projektuojamas reljefas

0	2020	Statybos leidimui, statybai			
Laida	Išleidimo data	Laidos statusas, išleidimo priežastis			
Kval. Dok. Nr.	<b>KONCEPTAS</b> architektūros studija		<b>Objektas:</b> Dvibučio gyvenamojo namo (6.2.), Vilniaus r. sav., Zujūnų sen., Gineitiškių k., Sakmių g. 14, statybos projektas		
38555	PV	Linus Grabliauskas		<b>Brėžinys:</b> Fasada 9-1, 1-9 1 : 100	<b>Laida</b> 0
A1952	PDV	Lina Čizaitė			
	Arch.	Andrej Pleškov			
LT	<b>Statytojas:</b> A. S.		<b>Žymuo:</b> K20.09-PP-SA.B- 3.01		<b>Lapas</b> 1
					<b>Lapų</b> 1

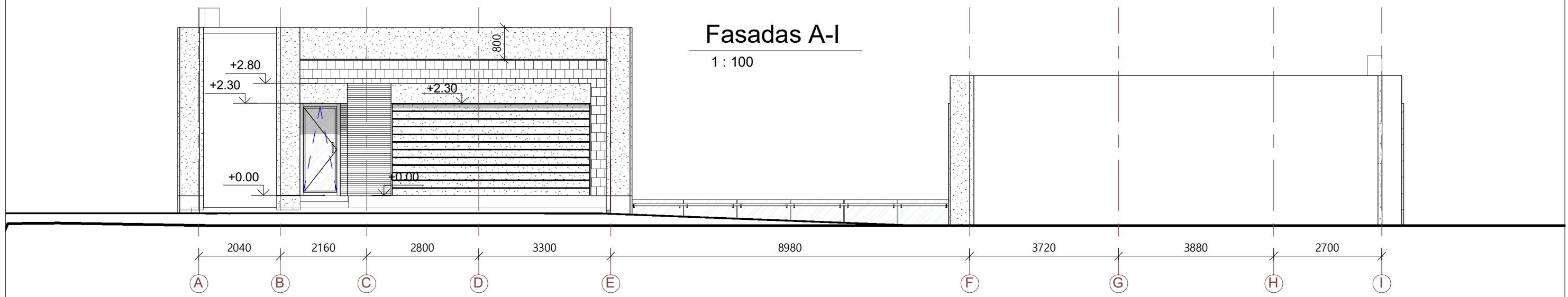
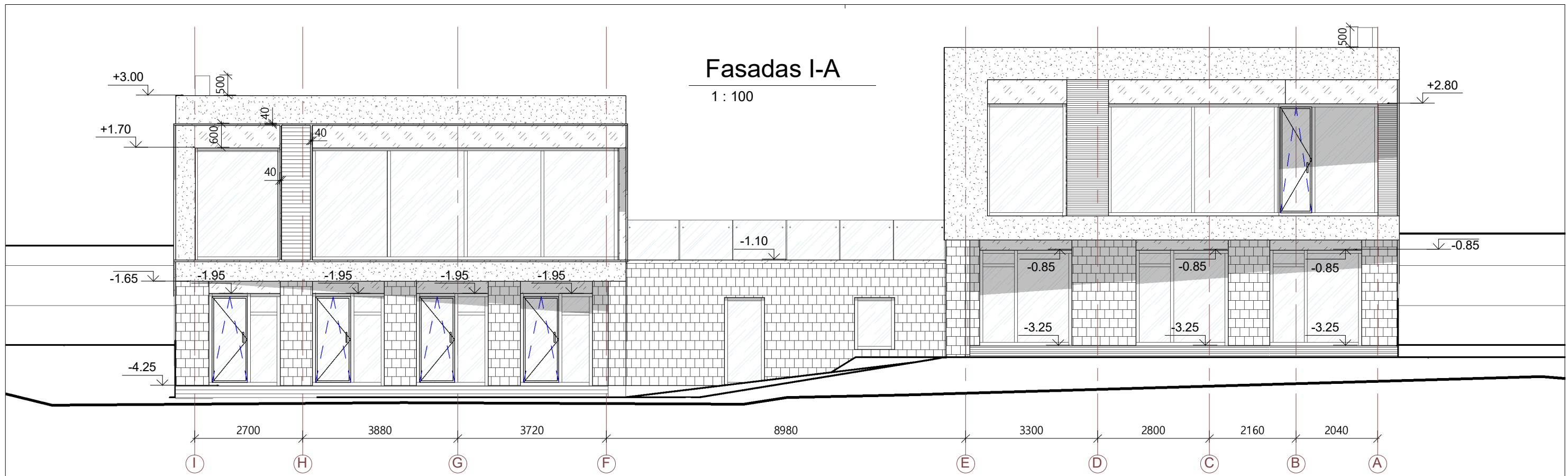

**Sutartiniai žymėjimai**

	Klijuojamų klinkerinių plytelių apdaila
	Medžio arba medžio imitacijos apdaila (spalva- šviesi ruda)
	Medžio arba medžio imitacijos apdaila (spalva- tamsi ruda)
	Aliuminio kompozito apdaila (spalva- tamsi pilka)
	Aliuminio kompozito apdaila (spalva- šviesi pilka)
	Langų ir durų žymėjimas
	Esamas reljefas
	Projektuojamas reljefas

0	2020	Statybos leidimui, statybai	
Laida	Išleidimo data	Laidos statusas, išleidimo priežastis	
Kval. Dok. Nr.	<b>KONCEPTAS</b> architektūros studija	MB studija „Konceptas“ Įm. k.: 305217886 Šv. Stepono g. 39, Vilnius	<b>Objektas:</b> Dvibučio gyvenamojo namo (6.2.), Vilniaus r. sav., Zujūnų sen., Gineitiškių k., Sakmių g. 14, statybos projektas
38555	PV	Linas Grabliauskas	<b>Brėžinys:</b> Fasadai I-A, A-I 1 : 100
A1952	PDV	Lina Čizaitė	
	Arch.	Andrej Pleškov	<b>Žymuo:</b> K20.09-PP-SA.B- 3.02
LT	<b>Statytojas:</b>	A. S.	

# Fasadas 1-9 (Ašis F)

1 : 100

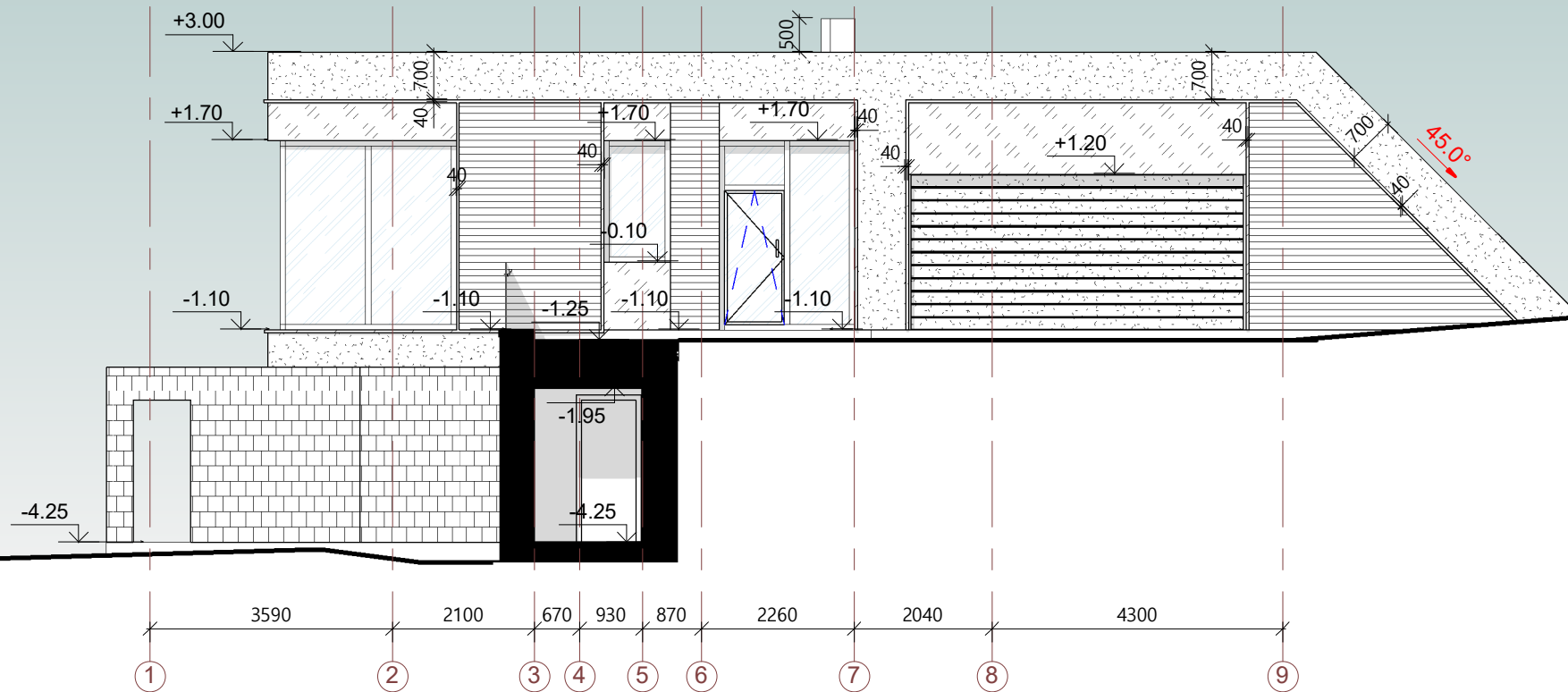

# Fasadas 9-1 (Ašis E)

1 : 100

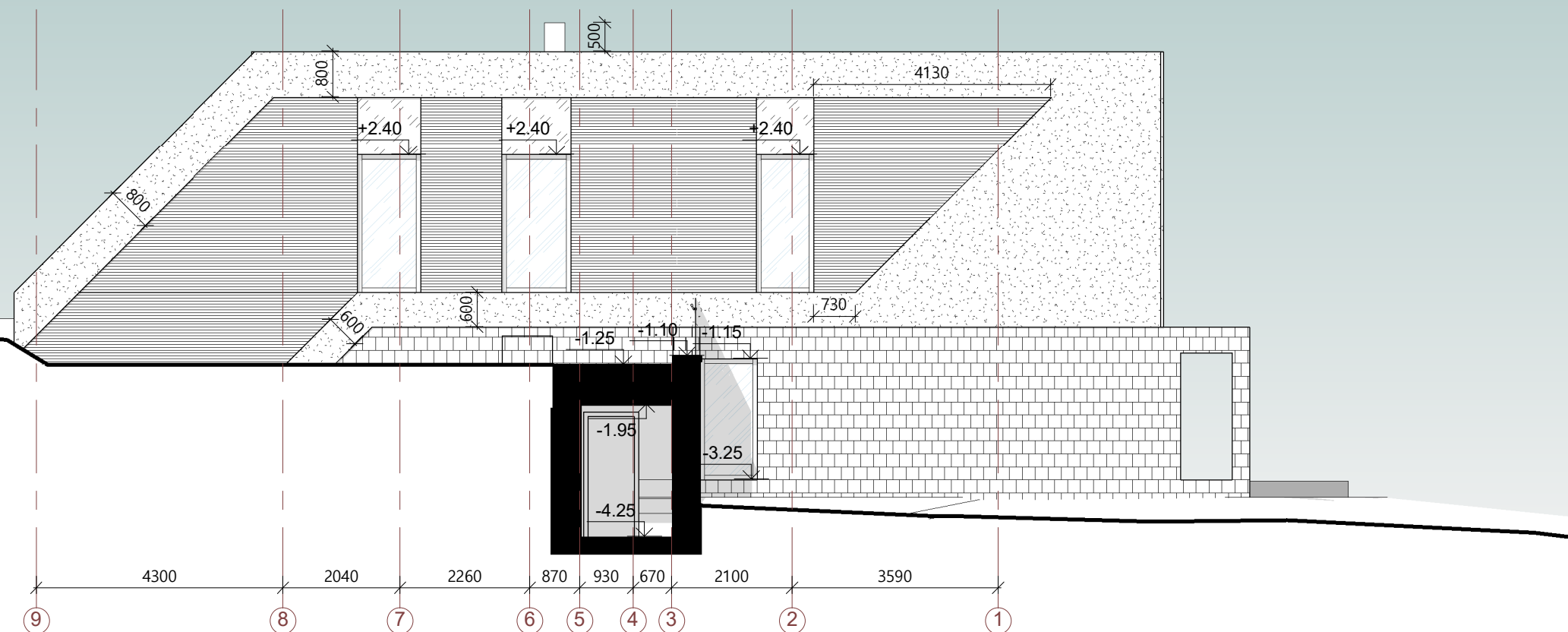

## Sutartiniai žymėjimai

	Klijuojamų klinkerinių plytelių apdaila
	Medžio arba medžio imitacijos apdaila (spalva- šviesi ruda)
	Medžio arba medžio imitacijos apdaila (spalva- tamsi ruda)
	Aliuminio kompozito apdaila (spalva- tamsi pilka)
	Aliuminio kompozito apdaila (spalva- šviesi pilka)
L3	Langų ir durų žymėjimas
	Esamas reljefas
	Projektuojamas reljefas

0	2020	Statybos leidimui, statybai	
Laida	Išleidimo data	Laidos statusas, išleidimo priežastis	
Kval. Dok. Nr.	<b>KONCEPTAS</b> architektūros studija	MB studija „Konceptas“ Įm. k.: 305217886 Šv. Stepono g. 39, Vilnius	<b>Objektas:</b> Dvibučio gyvenamojo namo (6.2.), Vilniaus r. sav., Zujūnų sen., Gineitiškių k., Sakmių g. 14, statybos projektas
38555	PV	Linas Grabliauskas	<b>Brėžinys:</b> Fasada 1-9, 9-1 1 : 100
A1952	PDV	Lina Čizaitė	
	Arch.	Andrej Pleškov	<b>Žymuo:</b> K20.09-PP-SA.B- 3.03
LT	<b>Statytojas:</b>	A. S.	

# Fasadas 9-1

1 : 100

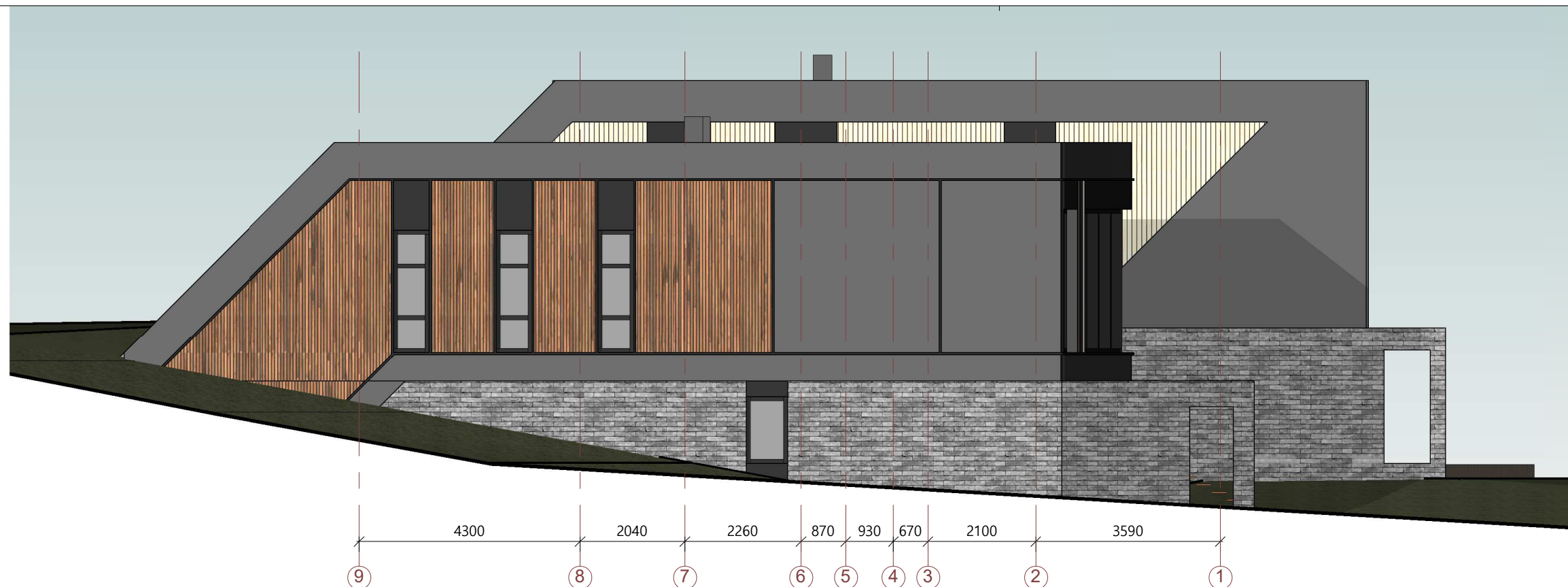

# Fasadas 1-9

1 : 100



**PASTABOS:**

1. Brėžinyje pavaizduotos sąlyginės fasadų spalvos, gali neatitikti tikrų gaminių spalvų;
2. Fasado apdailos medžiagų bei gaminių atspalviai tikslinami statybos metu.
3. Fasado apdailai naudoti Lietuvos Respublikoje sertifikuotas apdailos medžiagas.

**Sutartiniai žymėjimai**

	Klijuojamų klinkerinių plytelių apdaila
	Medžio arba medžio imitacijos apdaila (spalva- šviesi ruda)
	Medžio arba medžio imitacijos apdaila (spalva- tamsi ruda)
	Aliuminio kompozito apdaila (spalva- tamsi pilka)
	Aliuminio kompozito apdaila (spalva- šviesi pilka)

0	2020	Statybos leidimui, statybai	
Laida	Išleidimo data	Laidos statusas, išleidimo priežastis	
Kval. Dok. Nr.	<b>KONCEPTAS</b> architektūros studija	MB studija „Konceptas“ Įm. k.: 305217886 Šv. Stepono g. 39, Vilnius	<b>Objektas:</b> Dvibučio gyvenamojo namo (6.2.), Vilniaus r. sav., Zujūnų sen., Gineitiškių k., Sakmių g. 14, statybos projektas
38555	PV	Linus Grabliauskas	<b>Brėžinys:</b> Spalviniai sprendimai 9-1, 1-9 1 : 100
A1952	PDV	Lina Čizaitė	
	Arch.	Andrej Pleškov	<b>Žymuo:</b> K20.09-PP-SA.B- 4.01
LT	<b>Statytojas:</b>	A. S.	



# Fasadas I-A

1 : 100

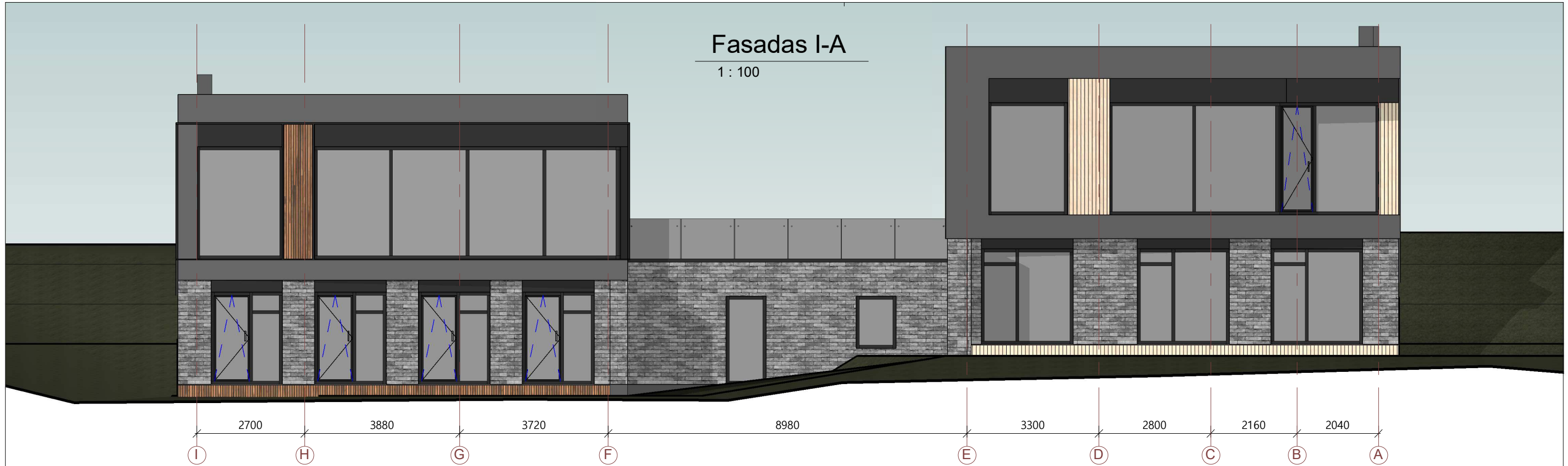

# Fasadas A-I

1 : 100

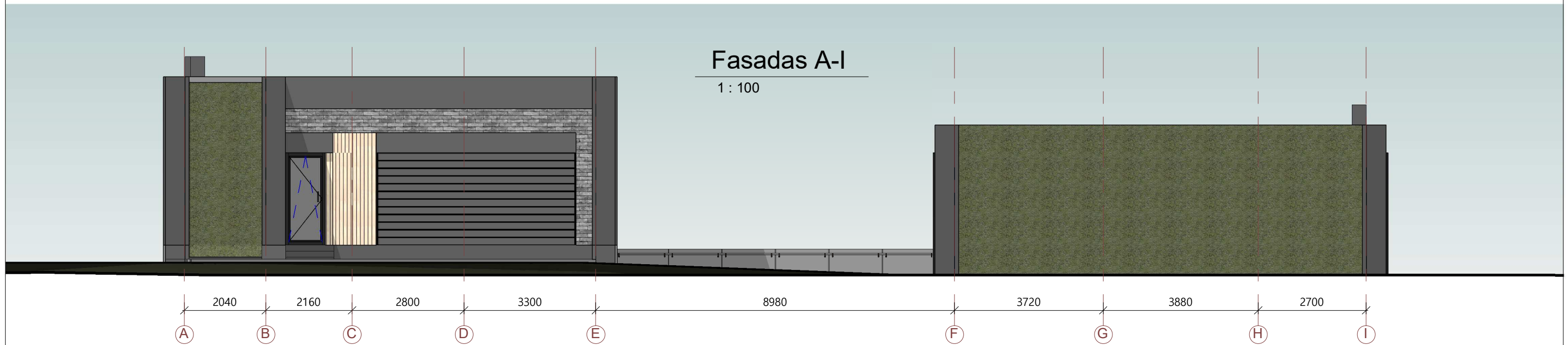

### PASTABOS:

- Brėžinyje pavaizduotos sąlyginės fasadų spalvos, gali neatitikti tikrų gaminių spalvų;
- Fasado apdailos medžiagų bei gaminių atspalviai tikslinami statybos metu.
- Fasado apdailai naudoti Lietuvos Respublikoje sertifikuotas apdailos medžiagas.

### Sutartiniai žymėjimai

	Klijuojamų klinkerinių plytelių apdaila
	Medžio arba medžio imitacijos apdaila (spalva- šviesi ruda)
	Medžio arba medžio imitacijos apdaila (spalva- tamsi ruda)
	Aliuminio kompozito apdaila (spalva- tamsi pilka)
	Aliuminio kompozito apdaila (spalva- šviesi pilka)

0	2020	Statybos leidimui, statybai			
Laida	Išleidimo data	Laidos statusas, išleidimo priežastis			
Kval. Dok. Nr.	<b>KONCEPTAS</b> architektūros studija MB studija „Konceptas“ Įm. k.: 305217886 Šv. Stepono g. 39, Vilnius		<b>Objektas:</b> Dvibučio gyvenamojo namo (6.2.), Vilniaus r. sav., Zujūnų sen., Gineitiškių k., Sakmių g. 14, statybos projektas		
38555	PV	Linas Grabliauskas	  	<b>Brėžinys:</b> Spalviniai sprendimai I-A, A-I 1 : 100	<b>Laida</b> 0
A1952	PDV	Lina Čizaitė			
	Arch.	Andrej Pleškov			
LT	<b>Statytojas:</b> A. S.		<b>Žymuo:</b> K20.09-PP-SA.B- 4.02		<b>Lapas</b> 1
					<b>Lapų</b> 1

# Fasadas 1-9 (Ašis F)

1 : 100



# Fasadas 9-1 (Ašis E)

1 : 100

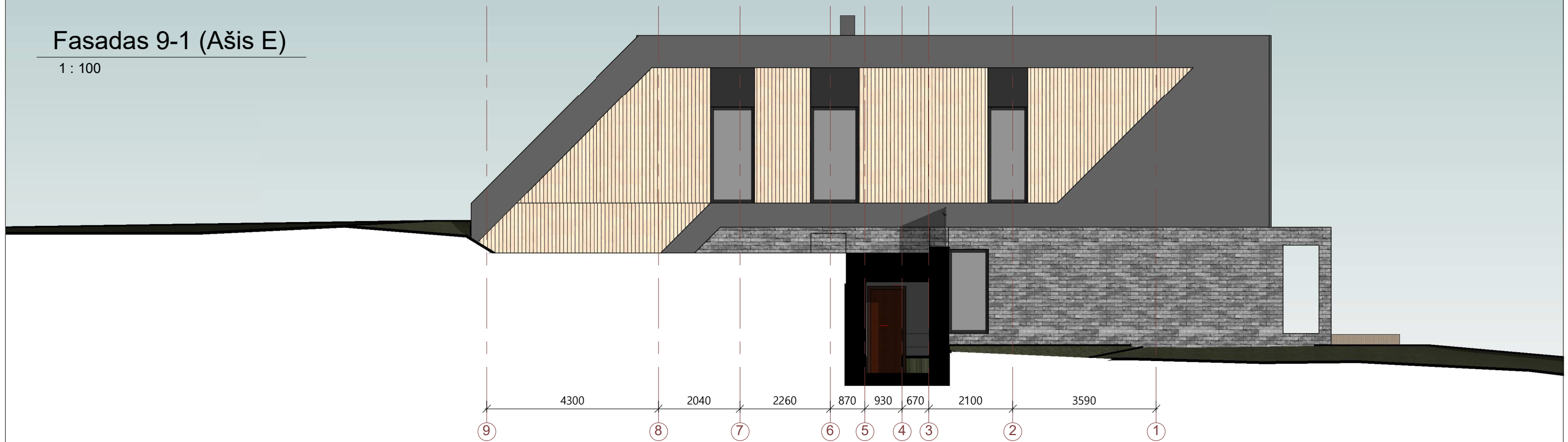

### PASTABOS:

- Brėžinyje pavaizduotos sąlyginės fasadų spalvos, gali neatitikti tikrų gaminių spalvų;
- Fasado apdailos medžiagų bei gaminių atspalviai tikslinami statybos metu.
- Fasado apdailai naudoti Lietuvos Respublikoje sertifikuotas apdailos medžiagas.

### Sutartiniai žymėjimai

	Klijuojamų klinkerinių plytelių apdaila
	Medžio arba medžio imitacijos apdaila (spalva- šviesi ruda)
	Medžio arba medžio imitacijos apdaila (spalva- tamsi ruda)
	Aliuminio kompozito apdaila (spalva- tamsi pilka)
	Aliuminio kompozito apdaila (spalva- šviesi pilka)

0	2020	Statybos leidimui, statybai		
Laida	Išleidimo data	Laidos statusas, išleidimo priežastis		
Kval. Dok. Nr.	<b>KONCEPTAS</b> architektūros studija		MB studija „Konceptas“ Įm. k.: 305217886 Šv. Stepono g. 39, Vilnius	
	Objektas: Dvibučio gyvenamojo namo (6.2.), Vilniaus r. sav., Zujūnų sen., Gineitiškių k., Sakmių g. 14, statybos projektas			
38555	PV	Linas Grabliauskas	Brėžinys: Spalviniai sprendimai 1-9, 9-1 1 : 100	
A1952	PDV	Lina Čizaitė		
	Arch.	Andrej Pleškov	Laida 0	
LT	Statytojas:	A. S.		Žymuo: K20.09-PP-SA.B- 4.03
			Lapas 1	Lapų 1



0	2020	Statybos leidimui, statybai			
Laida	Išleidimo data	Laidos statusas, išleidimo priežastis			
Kval. Dok. Nr.	<b>KONCEPTAS</b> <small>architektūros studija</small>		<small>MB studija „Konceptas“          Įm. k.: 305217886          Šv. Stepono g. 39, Vilnius</small>	<b>Objektas:</b> Dvibučio gyvenamojo namo (6.2.), Vilniaus r. sav., Zujūnų sen., Gineitiškių k., Sakmių g. 14, statybos projektas	
38555	PV	Linas Grabliauskas		<b>Brėžinys:</b> 3D vaizdas	<b>Laida</b> 0
A1952	PDV	Lina Čizaitė			
	Arch.	Andrej Pleškov			
LT	<b>Statytojas:</b> A. S.		<b>Žymuo:</b> K20.09-PP-SA.B- 5.01	<b>Lapas</b> 1	<b>Lapų</b> 1



0	2020	Statybos leidimui, statybai				
Laida	Išleidimo data	Laidos statusas, išleidimo priežastis				
Kval. Dok. Nr.	<b>KONCEPTAS</b> architektūros studija		<b>Objektas:</b> Dvibučio gyvenamojo namo (6.2.), Vilniaus r. sav., Zujūnų sen., Gineitiškių k., Sakmių g. 14, statybos projektas			
38555	PV	Linas Grabliauskas		<b>Brėžinys:</b> 3D vaizdas	Laida 0	
A1952	PDV	Lina Čizaitė				
	Arch.	Andrej Pleškov				
LT	<b>Statytojas:</b> A. S.		<b>Žymuo:</b> K20.09-PP-SA.B- 5.02		Lapas 1	Lapų 1

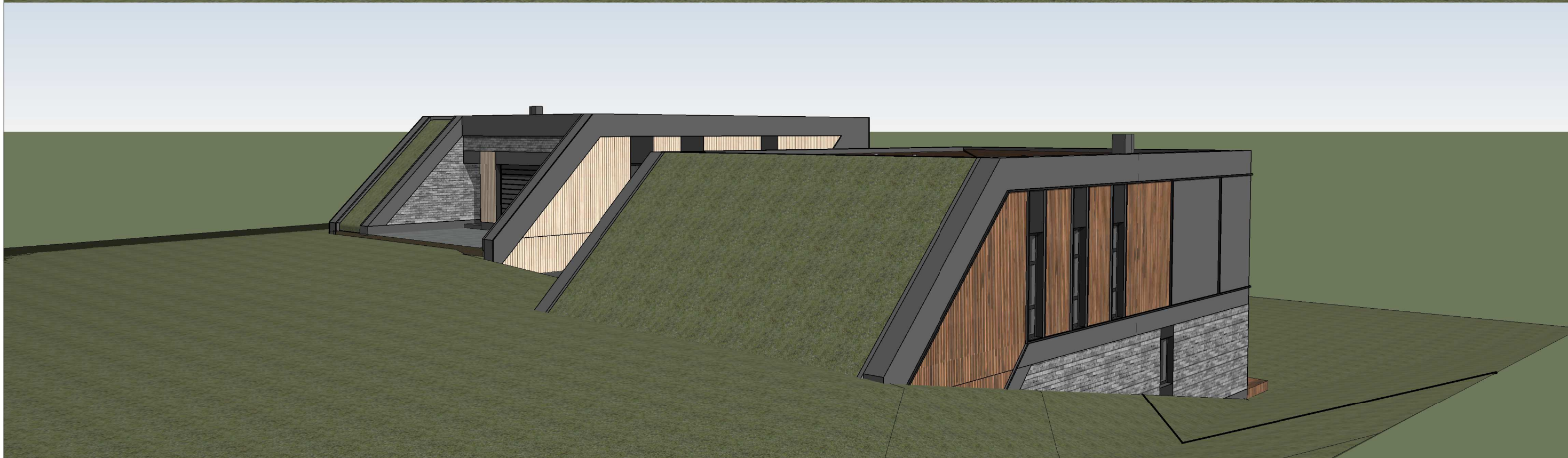

0	2020	Statybos leidimui, statybai			
Laida	Išleidimo data	Laidos statusas, išleidimo priežastis			
Kval. Dok. Nr.	<b>KONCEPTAS</b> architektūros studija		MB studija „Konceptas“ Įm. k.: 305217886 Šv. Stepono g. 39, Vilnius		
38555	PV	Linas Grabliauskas	<b>Objektas:</b> Dvibučio gyvenamojo namo (6.2.), Vilniaus r. sav., Zujūnų sen., Gineitiškių k., Sakmių g. 14, statybos projektas		
A1952	PDV	Lina Čizaitė	<b>Brėžinys:</b> 3D vaizdas		
	Arch.	Andrej Pleškov			
LT	<b>Statytojas:</b> A. S.		<b>Žymuo:</b> K20.09-PP-SA.B- 5.03	<b>Lapas</b> 1	<b>Lapų</b> 1