



ĮĮ „Arch Box“

Statytojas (užsakovas): **UAB „In Future“**, įm k. 302909502

Projekto pavadinimas:

**PREKYBOS PASKIRTIES STATINIO, PLUNGĖS R. SAV., PLUNGĖS M.,
J. TUMO-VAIŽGANTO G. 81C, STATYBOS PROJEKTAS**

Projekto Nr. **P122-020324**

Statinio pavadinimas: **PREKYBOS PASKIRTIES STATINYS**

Statinio projekto etapas: **PROJEKTINIAI PASIŪLYMAI**

Statinio kategorija: **I GRUPĖS NESUDĖTINGASIS STATINYS**

Laida: **0**

Bylos išleidimo data: **2020-07**

Projekto rengėjas: **ĮĮ „ARCH BOX“** (į. k. 301881683)
Savininkas L. Kalkis

Architektas: **L. Kalkis**
MM Nr. 000030

Architektė: **M. Radomskienė**
BM Nr. 000434

Architektas: **T. Medzelas**
BM Nr. 000943

Tvirtinu:

FEODOSIJA KORIABINA

Statytojo (užsakovo) arba įgalioto asmens vardas, pavardė
parašas



2020

**PREKYBOS PASKIRTIES STATINIO, PLUNGĖS R. SAV., PLUNGĖS M.,
J. TUMO-VAIŽGANTO G. 81C, STATYBOS PROJEKTAS**

PROJEKTINIAI PASIŪLYMAI

DOKUMENTŲ SUDĖTIES ŽINIARAŠTIS

<i>Eil. Nr.</i>	<i>Lapų sk.</i>	<i>Dokumento pavadinimas</i>	<i>Psl. Nr.</i>
<i>1</i>	<i>2</i>	<i>3</i>	<i>4</i>
	1	Antraštinis lapas	1
1	1	Dokumentų sudėties žiniaraštis	2
2	5	Aiškinamasis raštas	3-7
3	7	Brėžiniai	8-14

Brėžinių sąrašas

<i>Eil. Nr</i>	<i>Žymuo P122-020324-PP-</i>	<i>Brėžinio pavadinimas</i>	<i>Lapų skaičius</i>
<i>1</i>	<i>2</i>	<i>3</i>	<i>4</i>
1	SP.B – 01	SITUACIJOS SCHEMA	1
2	SP.B – 02	SKLYPO PLANAS M 1:500	1
3	SA.B – 01	STATINIO PLANAS, FASADAI M 1:100	1
4	SA.B – 02	VIZUALIZACIJA. VAIZDAS IŠ PIETVAKARIŲ PUSĖS	1
5	SA.B – 03	VIZUALIZACIJA. VAIZDAS IŠ ŠIAURĖS PUSĖS	1
6	SA.B – 04	VIZUALIZACIJA. VAIZDAS IŠ ŠIAURĖS PUSĖS	1
7	SA.B – 05	VIZUALIZACIJA. VAIZDAS IŠ VAKARŲ PUSĖS	1

0	2020-07	VISUOMENĖS INFORMAVIMUI
Laida	Išleidimo data	Laidos statusas, keitimo priežastis (jei taikoma)

Kval. dok. Nr.	PROJEKTAVIMO STUDIJA „ARCHBOX“		STATINIO PROJEKTO PAVADINIMAS: PREKYBOS PASKIRTIES STATINIO, PLUNGĖS R. SAV., PLUNGĖS M., J. TUMO-VAIŽGANTO G. 81C, STATYBOS PROJEKTAS. PROJEKTINIAI PASIŪLYMAI	
	MM Nr.00030	Arch. L. Kalkis	DOKUMENTO PAVADINIMAS: AIŠKINAMASIS RAŠTAS	LAIDA
BM Nr.000434	Arch. M. Radomskienė	0		
BM Nr.000943	Arch. T. Medzelas			
LT	STATYTOJAS IR (ARBA) UŽSAKOVAS: UAB „In Future“ įm k. 302909502		DOKUMENTO ŽYMUO: P122 – 020324 – PP – AR	LAPAS
				LAPŲ 1 6

AIŠKINAMASIS RAŠTAS

1. PROJEKTUOJAMO STATINIO PAŽINTINIAI DUOMENYS

1.1 Projekto pavadinimas: Prekybos paskirties statinio, Plungės r. sav., Plungės m., J. Tumo-Vaižganto g. 81C, statybos projektas.

1.2 Statinio geografinė vieta:

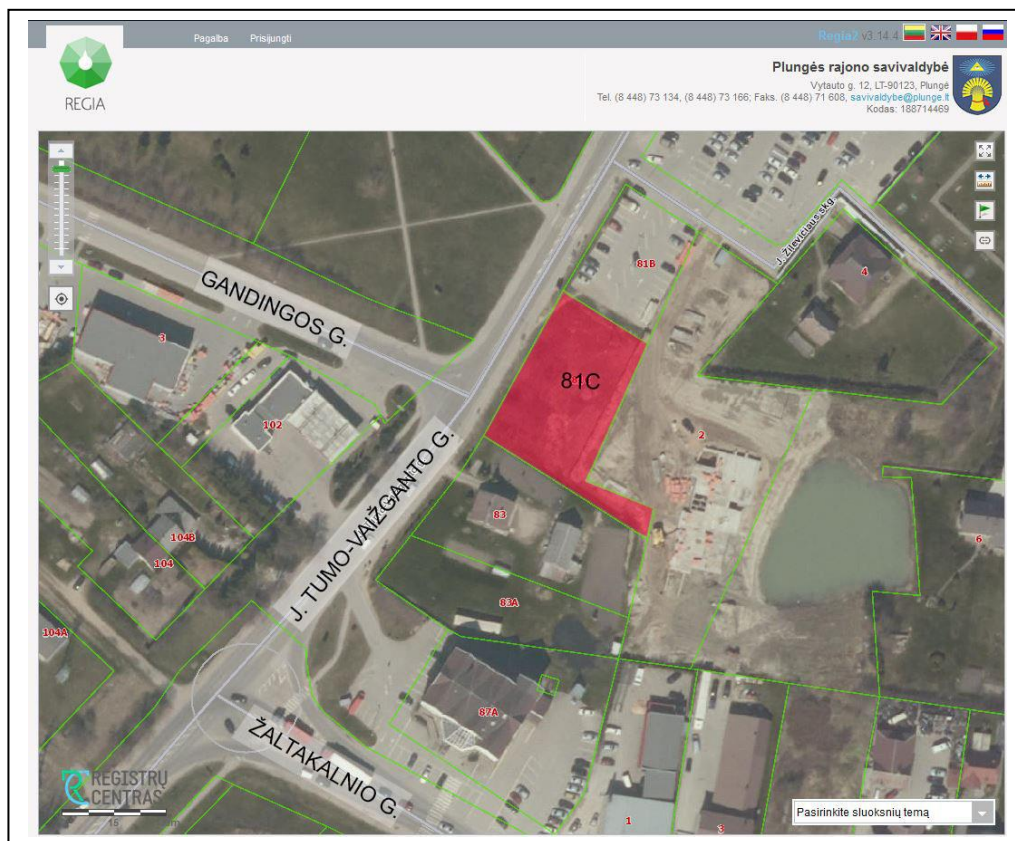

1 pav. Ištrauka iš Regia.lt žemėlapio

Numatomo projektuoti statinio vieta yra žemės sklypas pietvakarinėje Plungės miesto dalyje, ties Gandingos ir J. Tumo-Vaižganto gatvių susikirtimu. Iš vakarų pusės sklypas ribojasi su J. Tumo-Vaižganto gatve, šiaurinėje pusėje ribojasi su sklypu J. Tumo-Vaižganto g. 81B, kuriame yra automobilių stovėjimo aikštelė. Rytų ir vakarų pusėse – gyvenamosios teritorijos.

1.3 Statybos objektas: Šiaurinėje sklypo J. Tumo-Vaižganto g. 81C pusėje planuojama statyti modulinį vieno aukšto, nedidelio ploto statinį skirtą prekybai bei automobilių stovėjimo aikštelę privažiavimui.

1.4 Statytojas (užsakovas): UAB „In Future“.

1.5 Projektuotojas: projektinių pasiūlymų rengėjas IĮ „Arch Box“, adresu: Pievų Tako g. 11-1a, Klaipėda.

1.6 Statybos finansavimo šaltiniai. Projektavimo ir statybos darbai finansuojami privačiomis lėšomis.

Prekybos paskirties statinio, Plungės r. sav., Plungės m., J. Tumo-Vaižganto g. 81C, statybos projektas. PROJEKTINIAI PASIŪLYMAI	Dokumento Nr. P122 – 020324 – PP – AR	Lapų 2	Lapų 6	Laida 0
---	--	-----------	-----------	------------

1.7 Projektavimo etapai. Projektiniai pasiūlymai.

1.8 Statybos rūšis: Vadovaujantis STR 01.01.08:2002 statybos rūšis: Naujo statinio statyba (7.1).

1.9 Statinio kategorija:

- 1) prekybos paskirties pastatas – I grupės nesudėtingas statinys;
- 2) automobilių stovėjimo aikštelė, 95 m² – I grupės nesudėtingas statinys.

1.10 Statinio pagrindinė naudojimo paskirtis:

- 1) prekybos paskirties pastatas – skirtas didmeninei ir mažmeninei prekybai (7.3);
- 2) automobilių stovėjimo aikštelė – garažų paskirties pastatai (7.7.).

1.11 Žemės sklypo (techniniai ir paskirties) rodikliai

Žemės sklypo kadastrinis Nr. 6854/0020:78 Plungės m. k.v.

Pagrindinė naudojimo paskirtis: Kita.

Naudojimo būdas: Susisiekimo ir inžinerinių tinklų koridorių teritorijos.

Naudojimo būdas: Komercinės paskirties objektų teritorijos.

Žemės sklypo plotas: 0,1661 ha.

1.12 Projektinių pasiūlymų rengimo pagrindas:

- 1) projektinių pasiūlymų rengimo užduotis;
- 2) privalomieji projekto rengimo dokumentai (žemės sklypo nuosavybės ar naudojimo teisę patvirtinantys dokumentai, sklypo topografinė nuotrauka);
- 3) pagrindiniai normatyviniai, kiti dokumentai ir duomenys.

2. PROJEKTINIŲ PASIŪLYMŲ SPRENDINIAI

2.1 Sklypo plano sprendiniai. Žemės sklypui J. Tumo-Vaižganto g. 81C nėra parengti teritorijų planavimo dokumentai. Sklypui nustatyti du žemės naudojimo būdai – susisiekimo ir inžinerinių tinklų koridorių teritorijos bei komercinės paskirties objektų teritorijos. Plungės miesto bendrajame plane sklypas pažymėtas kaip infrastruktūros objektų teritorija.



2 pav. Ištrauka iš Plungės m. bendrojo plano

Prekybos paskirties statinio, Plungės r. sav., Plungės m., J. Tumo-Vaižganto g. 81C, statybos projektas. PROJEKTINIAI PASIŪLYMAI	Dokumento Nr. P122 – 020324 – PP – AR	Lapas 3	Lapų 6	Laida 0
---	--	------------	-----------	------------

Pastato vieta sklype numatoma siaurinėje pusėje, automobilių stovėjimo aikštelė – beveik sklypo centre, patekimas į sklypą ir privažiavimas prie pastato bei automobilių aikštelės – per gretimame žemės sklype esančią automobilių stovėjimo aikštelę nuo J. Tumo-Vaižganto gatvės. Toks išdėstymas pasirinktas siekiant atitraukti numatomus statinius nuo J. Tumo-Vaižganto gatvės raudonųjų linijų vakarų pusėje ir nuo magistralinių inžinerinių tinklų apsaugos zonų rytinėje.

Įvažiavimas į statybos sklypą kad. Nr. 6854/0020:0078 numatomas gavus gretimo žemės sklypo J. Tumo-Vaižganto g. 81B (kad. Nr. 6854/0020:0115) savininko sutikimą. Šis įvažiavimas į sklypą J. numatomas naudoti laikinai. Alternatyva – perspektyvoje numatoma įvažiavimą įrengti iš J. Tumo-Vaižganto gatvės atskiru projektu.

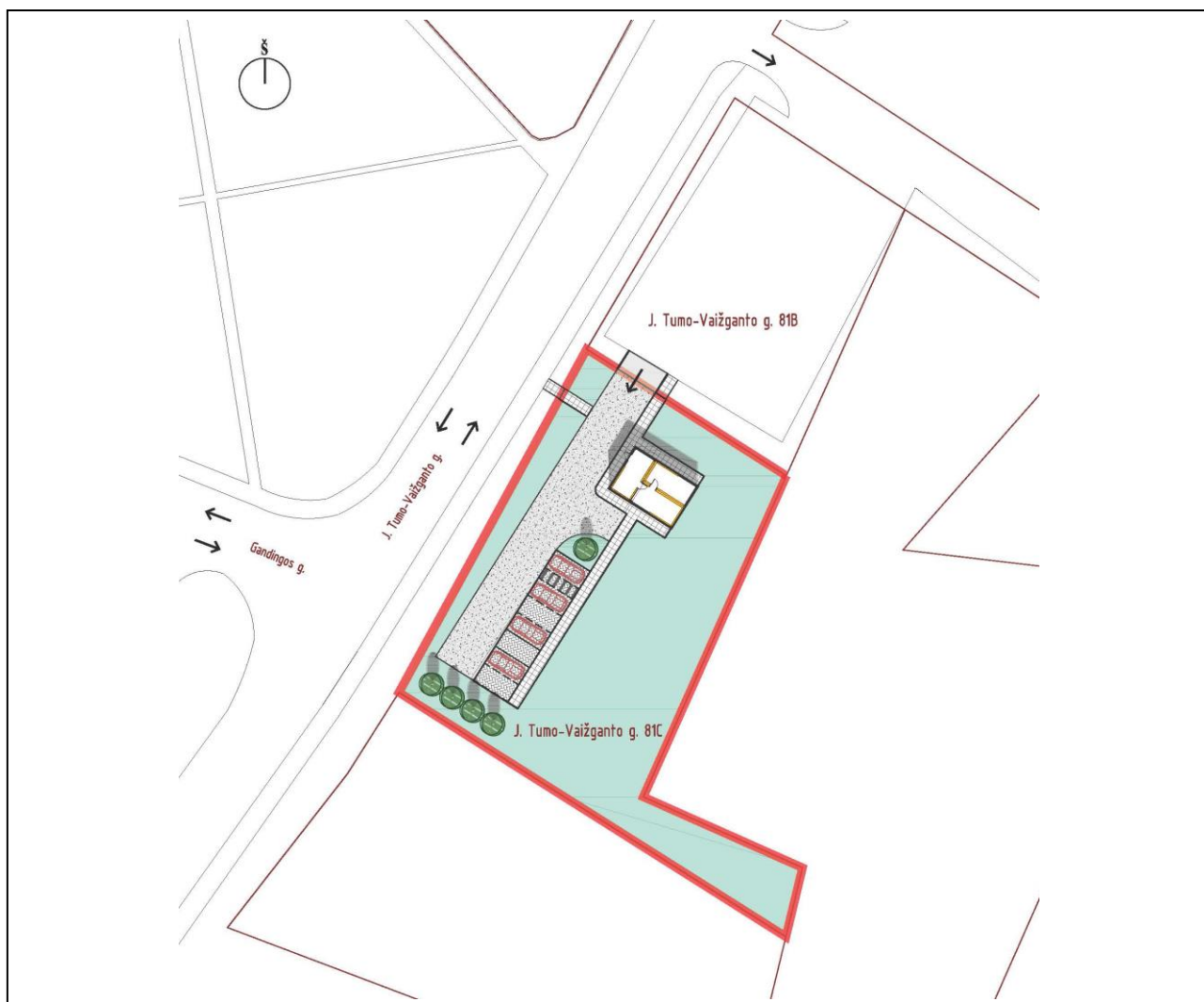

3 pav. Sklypo plano schema

2.2 Automobilių parkavimas. Remiantis STR 2.06.04:2014 „Gatvės ir vietinės reikšmės keliai. Bendrieji reikalavimai“ 107 p. 30 lentelė prekybos paskirties pastatams turi būti numatoma 1 automobilių parkavimo vieta 20-30 m² prekybos salės ploto. Numatomo statinio bendrasis plotas 46,44 m². Minimalus parkavimo vietų skaičius 2-3 vnt. Sklype projektuojama aikštelė su 7 parkavimo vietomis.

Prekybos paskirties statinio, Plungės r. sav., Plungės m., J. Tumo-Vaižganto g. 81C, statybos projektas. PROJEKTINIAI PASIŪLYMAI	Dokumento Nr. P122 – 020324 – PP – AR	Lapas 4	Lapų 6	Laida 0
--	--	------------	-----------	------------

STR 2.06.04:2014 „Gatvės ir vietinės reikšmės keliai. Bendrieji reikalavimai“
30 lentelė. Automobilių stovėjimo vietų minimalus skaičius

5.	Prekybos paskirties pastatai	
5.1.	maisto produktų parduotuvės	1 vieta 20 m ² prekybos salės ploto
5.2.	prekybos centrai	1 vieta 30 m ² prekybos salės ploto
5.3.	ne maisto produktų parduotuvės	1 vieta 30 m ² prekybos salės ploto

2.3 Architektūriniai sprendiniai. Statinio koncepcija susideda iš trijų modulių, sujungtų į vieną tūrį. Moduliai tai perdaryti jūriniai konteineriai, iš kurių kiekvienas yra kaip atskira patalpa su durimis, vitrinomis ir apšiltinimo sluoksniu. Iš išorės statinio fasadai gali būti dekoruojami profiliuota skarda arba medinėmis dailylentėmis. Stogas dengiamas skardos lakštu.

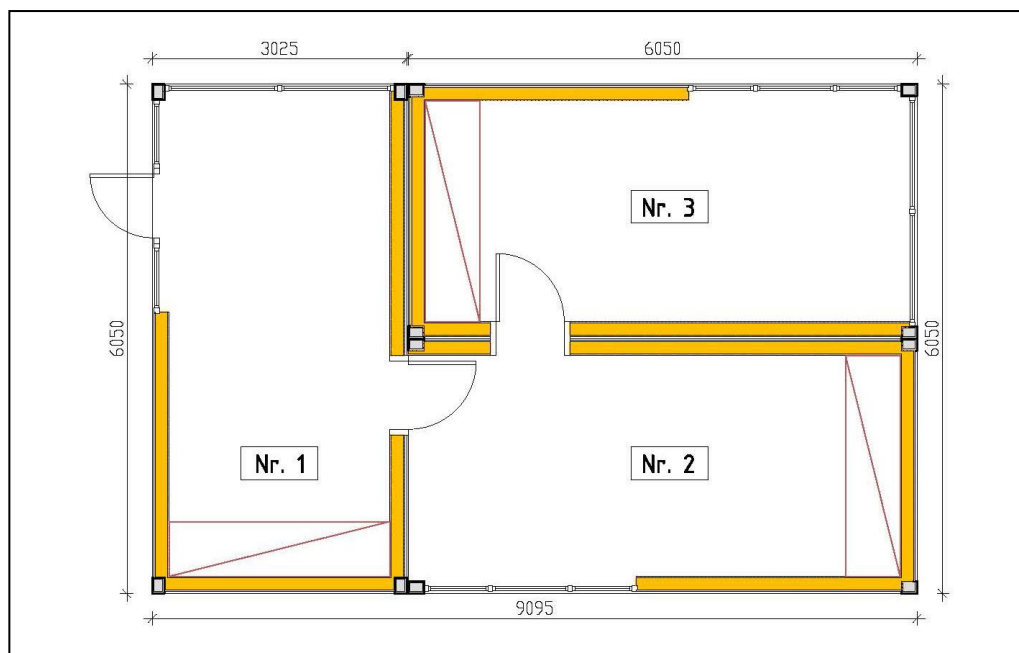

4 pav. Pastato planas

2.4 Konstruktyviniai sprendimai. Jūrinis konteineris 6050x3025x2749 mm naudojamas kaip pagrindas. Išpjaunamos angos vitrinoms ir durims, iš vidaus montuojamas apšiltinimo sluoksniu ir gipsokartono apdaila.

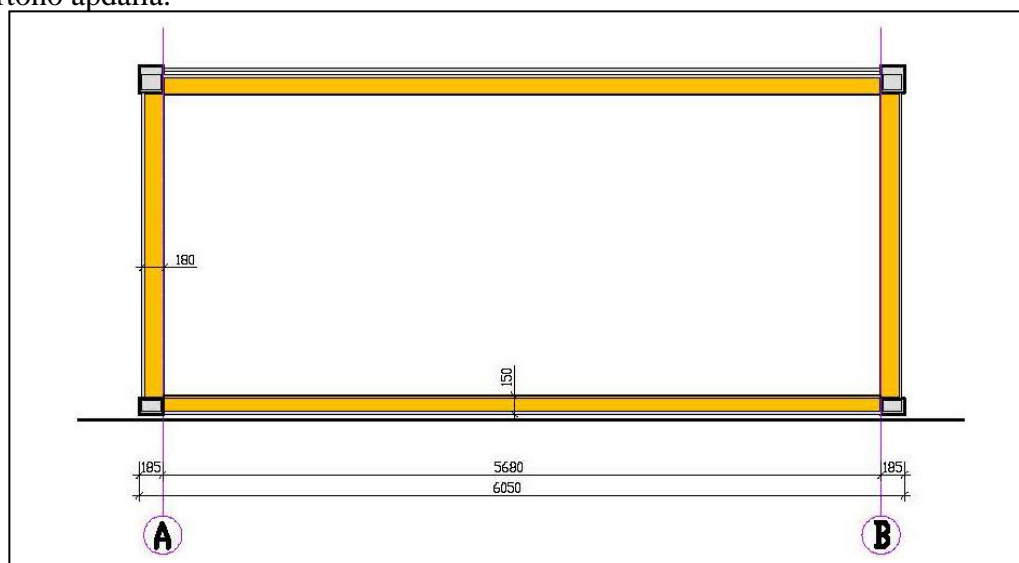

5 pav. Pastato modulio – apšiltinto jūrinio konteinerio schematinis pjūvis

Prekybos paskirties statinio, Plungės r. sav., Plungės m., J. Tumo-Vaižganto g. 81C, statybos projektas. PROJEKTINIAI PASIŪLYMAI	Dokumento Nr. P122 – 020324 – PP – AR	Lapas 5	Lapų 6	Laida 0
--	--	------------	-----------	------------

3. PASTATO TECHNINIAI-EKONOMINIAI RODIKLIAI

Statinių ir sklypo (techniniai ir paskirties) rodikliai:

Pavadinimas	Mato vienetas	Kiekis	Pastabos
I. PASTATAS			
1.1 Paskirtis – prekybos paskirties pastatas	vnt	1	Modulinis pastatas
1.2 Pastato bendras plotas.*	m ²	46,44	–
1.3 Pastato užstatymo plotas. *	m ²	59,69	–
1.4 Pastato tūris.*	m ³	165	–
1.5 Aukštų skaičius.*	vnt.	1	–
1.6 Pastato aukštis. *	m	2,8	–
II. SKLYPAS			
2.1 Sklypo plotas *	m ²	1661	–
2.2 Sklypo užstatymo tankis *	%	3,6	–
2.3 Sklypo užstatymo intensyvumas *	%	2,8	–
III. KITI STATINIAI			
3.1 Paskirtis – automobilių stovėjimo aikštelė	vnt	1	–
3.2 Plotas	m ²	95	–

* Žvaigždute pažymėti rodikliai apskaičiuojami vadovaujantis Nekilnojamojo turto kadastrinių matavimų ir kadastro duomenų surinkimo taisyklėmis, kurias tvirtina Lietuvos Respublikos žemės ūkio ministras. Baigus statybą ir atlikus kadastrinius matavimus šie rodikliai gali turėti neesminių nukrypimų.



4. STATYBOS ĮTAKA APLINKAI

4.1 Statybos įtaka aplinkai, gyventojams, gretimoms teritorijoms.

Statybos metu kaimyninių sklypų, butų savininkai nepatogumų nepatirs. Priėjimai ir privažiavimai nebus uždaryti. Naudojimo metu statinys neigiamos įtakos gretimoms teritorijoms neturės.

4.2 Statybinių atliekų tvarkymas.

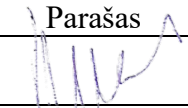
Statybinės atliekos turi būti tvarkomos LR atliekų tvarkymo įstatymo (VII 1-787) 31 straipsnio nustatyta tvarka. Statybinės atliekos iki jų išvežimo ar panaudojimo kaupiamos ir saugomos statybos teritorijoje konteneriuose, uždarese talpose ar tvarkingose krūvose, jei jos neužteršia aplinkos. Statybinių atliekų turėtojas nusprendžia, kaip ir į kurią tvarkymo vietą bus gabenamos atliekos (tai gali atlikti ir specialios įmonės) ir atsako už tvarkingą jų pakrovimą ir pristatymą. Statytojas rūpinasi švara ir tvarka statybų metu savarankiškai.

Pareigos	V., Pavardė	Parašas
Architektas (MM 000030)	Liudas Kalkis	
Architektė (BM 000434)	Mariana Radomskienė	
Architektas (BM Nr. 000943)	Tomas Medzelas	

Prekybos paskirties statinio, Plungės r. sav., Plungės m., J. Tumo-Vaižganto g. 81C, statybos projektas. PROJEKTINIAI PASIŪLYMAI	Dokumento Nr. P122 – 020324 – PP – AR	Lapas 6	Lapų 6	Laida 0
--	--	------------	-----------	------------

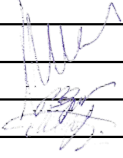

0	2020-05	PROJEKTINIŲ PASIŪLYMŲ VIEŠINIMUI				
LAIDA	IŠLEIDIMO DATA	LAIDOS STATUSAS, KEITIMO PRIEŽASTIS (JEI TAIKOMA)				
Atestato Nr.		PROJEKTAVIMO STUDIJA "ARCH BOX"		Objektas: PREKYBOS PASKIRTIES STATINIO, J. Tumo- Vaižganto g. 81C, Plungė, PROJEKTINIAI PASIŪLYMAI		
MM Nr. 000030	Architektas	L. Kalkis		Brėžinys: SITUACIJOS SCHEMA	Laida	
BM Nr. 000943	Architektas	T. Medzėlas			0	
BM Nr. 000434	Architektė	M.Radomskienė				
LT	Statytojas / Užsakovas UAB "InFuture"		Projekto Nr. Statinys Etapas Dalis Dokum. Nr. P122-020324 – 00 – PP – SP – B.01		Lapas	Lapų
					1	1

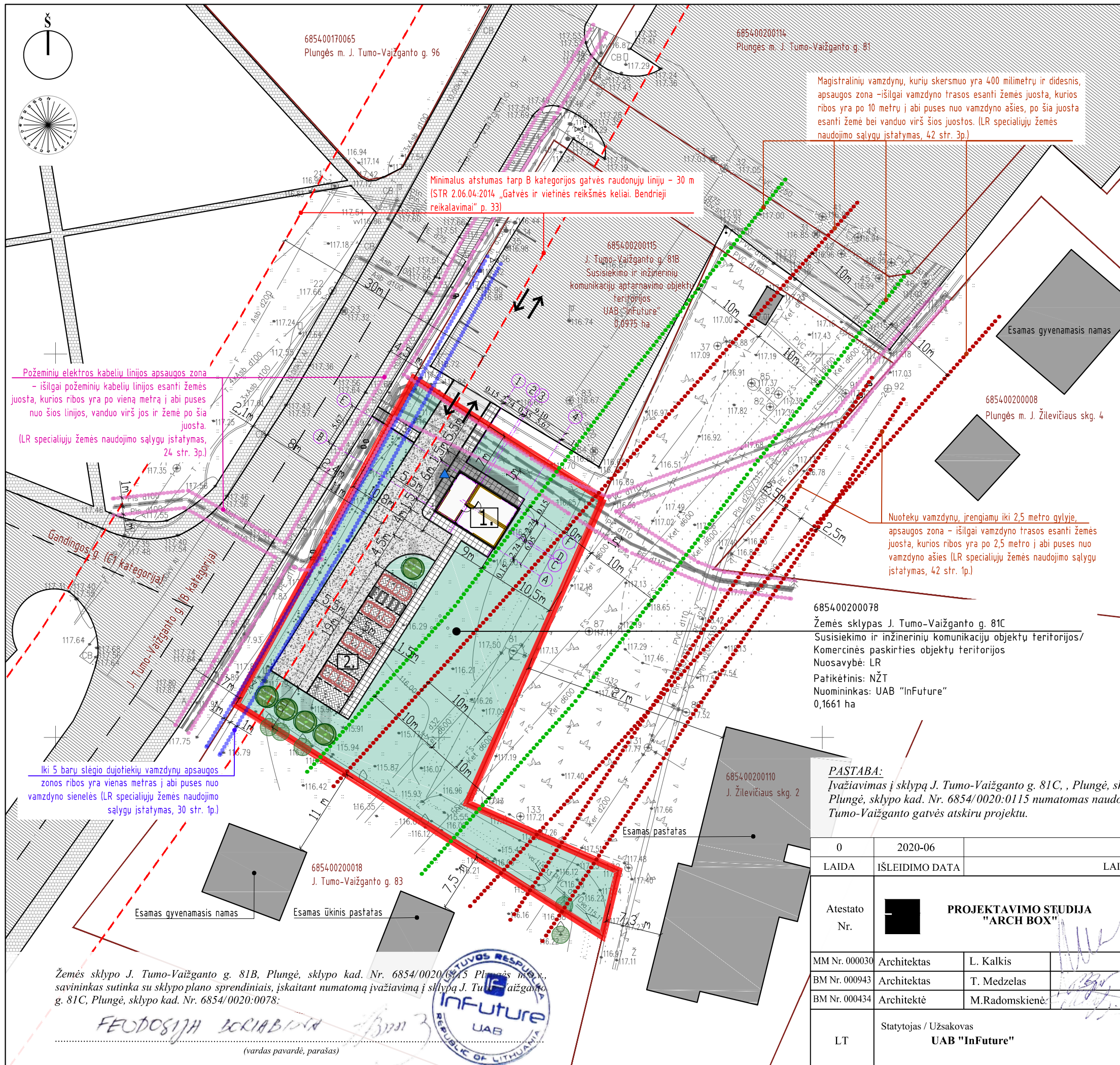

SKLYPO PLANAS M 1:500
EKSPLIKACIJA:

1. PROJEKTUOJAMAS PREKYBOS PASKIRTIES STATINYS - I GRUPĖS NESUDĖTINGAS STATINYS
2. PROJEKTUOJAMA AUTOMOBILIŲ STOVĖJIMO AIKŠTELĖ (95 m²) - I GRUPĖS NESUDĖTINGAS STATINYS

TECHNINIAI EKONOMINIAI RODIKLIAI

SKLYPO PLOTAS (ESAMAS):	1661 m ²
1. PROJ. SKLYPO UŽSTATYMO TANKIS:	3,6%
2. MAKS. LEISTINAS SKLYPO UŽSTATYMO TANKIS (vadovaujantis Teritorijų planavimo normų p. 32.):	80%
3. PROJ. SKLYPO UŽSTATYMO INTENSIVUMAS:	2,8%
4. PROJ. SKLYPO UŽSTATYTAS PLOTAS:	252 m ²
5. PROJ. APŽELDINTAS ŽEMĖS PLOTAS:	1 153 m ²
6. AUTOMOBILIŲ STOVĖJIMO VIETŲ SKAIČIUS:	7 vnt.

PREKYBOS PASKIRTIES STATINIO TECHNINIAI EKONOMINIAI RODIKLIAI

1. BENDRASIS PLOTAS:	46,44 m ²
2. PASTATO TURIS:	165 m ³
3. AUKŠTŲ SKAIČIUS:	1
4. PASTATO AUKŠTIS:	2,8 m

SUTARTINIAI ŽYMĖJIMAI:

	STATYBOS SKLYPO RIBA
	GRETIMŲ SKLYPŲ RIBOS
	ESAMA ASFALTBETONIO DANGA
	ESAMI PĖSČIŲŲ IR/ARBA DVIRATININKŲ TAKAI
	PROJEKTUOJAMI PĖSČIŲŲ TAKAI
	PROJEKTUOJAMA AUTOMOBILIŲ STOVĖJIMO AIKŠTELĖ - BETONINIŲ TRINKELIŲ DANGA
	NUMATOMAS PRIVAŽIAVIMAS PRIE AUTOMOBILIŲ STOVĖJIMO AIKŠTELĖS - PILKO GRANITO SKALDA (FR. 1-2,5 CM)
	GRETIMŲ SKLYPŲ UŽSTATYMAS
	ŽELDINIAI (VEJA, GĖLYNAI)
	IVAŽIAVIMAS IŠVAŽIAVIMAS, EISMO KRYPTIS
	PAGRINDINIS ĮEJIMAS Į PASTATĄ
	ESAMI MEDŽIAI
	SODINAMI DEKORATYVINIAI MEDŽIAI
	AUTOMOBILIŲ STOVĖJIMO VIETOS
	1,50 M PLOČIO IŠLIPIMO AIKŠTELĖ ŽM. SU NEGALIA
	VANDENTIEKIO MAGISTRALIŲŲ VAMZDYNŲ APSAUGOS ZONA - PO 10 m Į ABI PUSES NUO VAMZDYNŲ AŠIES
	NUOTEKŲ MAGISTRALIŲŲ VAMZDYNŲ APSAUGOS ZONA - PO 10 m Į ABI PUSES NUO VAMZDYNŲ AŠIES
	DUJOTIEKIO VAMZDYNŲ APSAUGOS ZONOS - 1 m Į ABI PUSES NUO VAMZDYNŲ SIENELĖS
	ESAMŲ POŽEMINIŲ ELEKTROS KABELIŲ LINIJŲ APSAUGOS ZONOS - PO 1 m Į ABI PUSES
	GATVIŲ AŠINĖS LINIJOS
	GATVIŲ RAUDONOSIOS LINIJOS

PASTABA:
Ivažiavimas į sklypą J. Tumo-Vaižganto g. 81C, Plungė, sklypo kad. Nr. 6854/0020:0078 per žemės sklypą J. Tumo-Vaižganto g. 81B, Plungė, sklypo kad. Nr. 6854/0020:0115 numatomas naudoti laikinai. Alternatyva - perspektyvoje numatoma įvažiavimą įrengti iš J. Tumo-Vaižganto gatvės atskiru projektu.

0	2020-06	PROJEKTINIŲ PASIŪLYMŲ VIEŠINIMUI					
LAIDA	IŠLEIDIMO DATA	LAIDOS STATUSAS, KEITIMO PRIEŽASTIS (JEI TAIKOMA)					
Atestato Nr.		PROJEKTAVIMO STUDIJA "ARCH BOX"	Objektas: PREKYBOS PASKIRTIES STATINIO, J. Tumo- Vaižganto g. 81C, Plungė, PROJEKTINIAI PASIŪLYMAI				
MM Nr. 000030	Architektas	L. Kalkis	Brėžinys: SKLYPO PLANO SCHEMA M 1:500				
BM Nr. 000943	Architektas	T. Medzelas					
BM Nr. 000434	Architektė	M.Radomskienė					
LT	Statytojas / Užsakovas	UAB "InFuture"					
	Projekto Nr.	Statinys	Etapas	Dalis	Dokum. Nr.	Lapas	Lapų
	P122-020324 - 00 - PP - SP - B.02					1	1

Žemės sklypo J. Tumo-Vaižganto g. 81B, Plungė, sklypo kad. Nr. 6854/0020:0115 Plungės m. savininkas sutinka su sklypo plano sprendiniais, įskaitant numatomą įvažiavimą į sklypą J. Tumo-Vaižganto g. 81C, Plungė, sklypo kad. Nr. 6854/0020:0078:

FEUDOSIJA BOKRIABINA
(vardas pavardė, parašas)

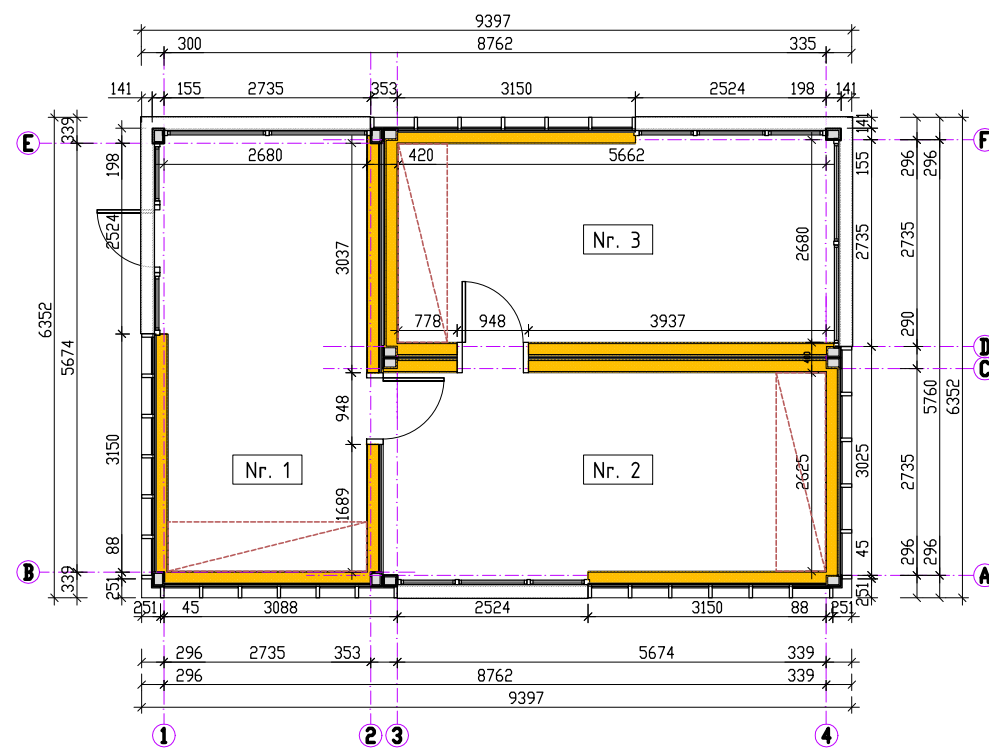
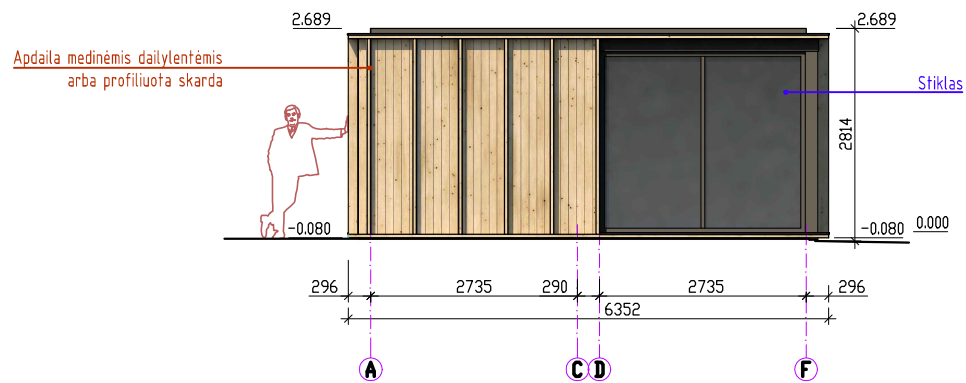
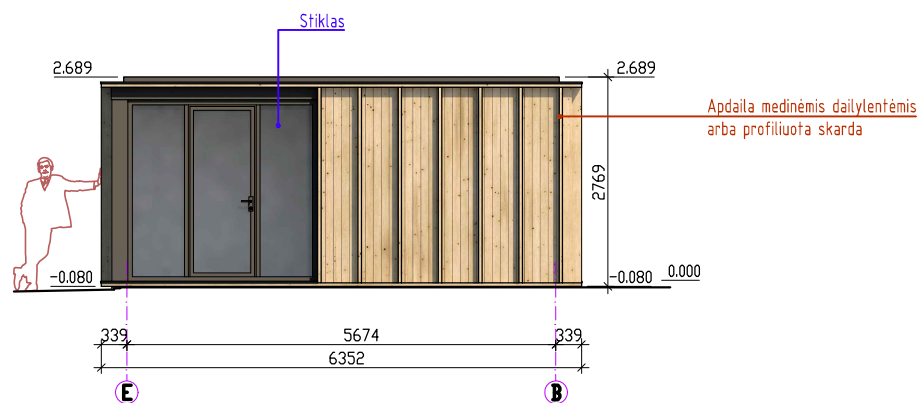
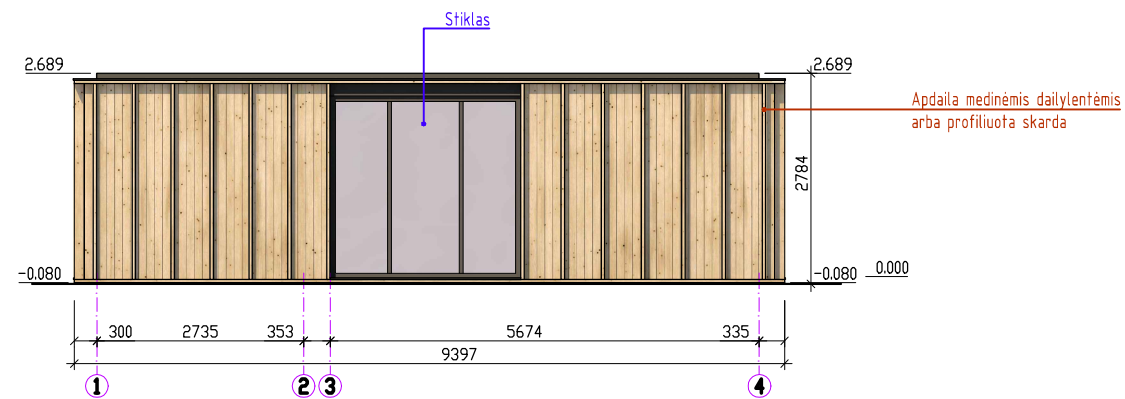
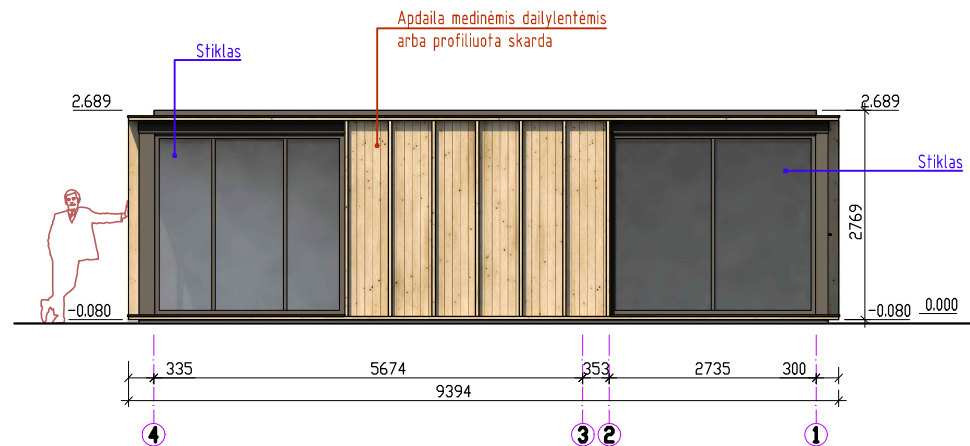

PIRMO AUKŠTO PLANAS M 1:100

PATALPŲ EKSPLIKACIJA

1. PREKYBOS PATALPA	15.4	M2
2. PREKYBOS PATALPA	15.64	M2
3. PAGALBINĖ PATALPA	15.4	M2

BENDRAS PLOTAS: 46.44 M2

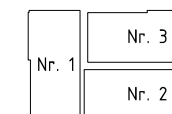



0	2020-06	PROJEKINIŲ PASIŪLYMŲ VIEŠINIMUI			
LAIDA	IŠLEIDIMO DATA	LAIDOS STATUSAS, KEITIMO PRIEŽASTIS (JEI TAIKOMA)			
Atestato Nr.		Objektas: PREKYBOS PASKIRTIES STATINIO, J. Tumo- Vaižganto g. 81C, Plungė, PROJEKIGINIAI PASIŪLYMAI			
MM Nr. 000030	Architektas	L. Kalkis		Brėžinys: STATINIO PLANAS, FASADAI M 1:100	Laida
BM Nr. 000943	Architektas	T. Medzelas			0
BM Nr. 000434	Architektė	M. Radomskienė			
LT	Statytojas / Užsakovas	UAB "InFuture"		Projekto Nr. Statinys Etapas Dalis Dokum. Nr.	Lapas Lapų
				P122-020324 – 00 – PP – SA – B.01	1 1

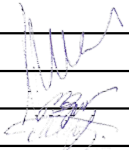

	0	2020-07	PROJEKINIŲ PASIŪLYMŲ VIEŠINIMUI			
	LAIDA	IŠLEIDIMO DATA	LAIDOS STATUSAS, KEITIMO PRIEŽASTIS (JEI TAIKOMA)			
Atestato Nr.	 PROJEKTAVIMO STUDIJA "ARCH BOX"		Objektas: PREKYBOS PASKIRTIES STATINIO, J. Tumo- Vaižganto g. 81C, Plungė, PROJEKGINIAI PASIŪLYMAI			
MM Nr. 000030	Architektas	L. Kalkis			Brėžinys: VIZUALIZACIJA. VAIZDAS IŠ PIETVAKARIŲ PUSĖS	Laida
BM Nr. 000943	Architektas	T. Medzelas				0
BM Nr. 000434	Architektė	M.Radomskienė				
LT	Statytojas / Užsakovas UAB "InFuture"		Projekto Nr. Statinys Etapas Dalis Dokum. Nr. P122-020324 – 00 – PP – SA – B.02		Lapas	Lapų
					1	1



	0	2020-07	PROJEKTINIŲ PASIŪLYMŲ VIEŠINIMUI							
	LAIDA	IŠLEIDIMO DATA	LAIDOS STATUSAS, KEITIMO PRIEŽASTIS (JEI TAIKOMA)							
Atestato Nr.		PROJEKTAVIMO STUDIJA "ARCH BOX"		Objektas: PREKYBOS PASKIRTIES STATINIO, J. Tumo- Vaižganto g. 81C, Plungė, PROJEKTINIAI PASIŪLYMAI						
MM Nr. 000030	Architektas	L. Kalkis		Brėžinys:		Laida				
BM Nr. 000943	Architektas	T. Medzelas		VIZUALIZACIJA.		0				
BM Nr. 000434	Architektė	M.Radomskienė		VAIZDAS IŠ ŠIAURĖS PUSĖS						
LT	Statytojas / Užsakovas UAB "InFuture"			Projekto Nr.	Statinys	Etapas	Dalis	Dokum. Nr.	Lapas	Lapų
				P122-020324 – 00 – PP – SA – B.03					1	1

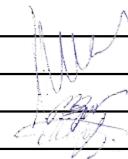

	0	2020-07	PROJEKTINIŲ PASIŪLYMŲ VIEŠINIMUI			
	LAIDA	IŠLEIDIMO DATA	LAIDOS STATUSAS, KEITIMO PRIEŽASTIS (JEI TAIKOMA)			
Atestato Nr.			PROJEKTAVIMO STUDIJA "ARCH BOX"		Objektas: PREKYBOS PASKIRTIES STATINIO, J. Tumo- Vaižganto g. 81C, Plungė, PROJEKTINIAI PASIŪLYMAI	
MM Nr. 000030	Architektas	L. Kalkis			Brėžinys: VIZUALIZACIJA. VAIZDAS IŠ ŠIAURĖS PUSĖS	Laida
BM Nr. 000943	Architektas	T. Medzelas				0
BM Nr. 000434	Architektė	M.Radomskienė				
LT	Statytojas / Užsakovas UAB "InFuture"		Projekto Nr. Statinys Etapas Dalis Dokum. Nr.		Lapas	Lapų
			P122-020324 – 00 – PP – SA – B.04		1	1

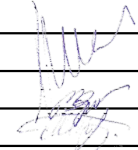

	0	2020-07	PROJEKTINIŲ PASIŪLYMŲ VIEŠINIMUI			
	LAIDA	IŠLEIDIMO DATA	LAIDOS STATUSAS, KEITIMO PRIEŽASTIS (JEI TAIKOMA)			
Atestato Nr.	 PROJEKTAVIMO STUDIJA "ARCH BOX"		Objektas: PREKYBOS PASKIRTIES STATINIO, J. Tumo- Vaižganto g. 81C, Plungė, PROJEKTINIAI PASIŪLYMAI			
MM Nr. 000030	Architektas	L. Kalkis		Brėžinys:		Laida
BM Nr. 000943	Architektas	T. Medzelas		VIZUALIZACIJA.		0
BM Nr. 000434	Architektė	M.Radomskienė		VAIZDAS IŠ VAKARŲ PUSĖS		
LT	Statytojas / Užsakovas UAB "InFuture"		Projekto Nr. Statinys Etapas Dalis Dokum. Nr. P122-020324 – 00 – PP – SA – B.05		Lapas	Lapų
					1	1