







Projektuotojas	<div style="text-align: right;">  <p><b>Architektūros studija „Plazma“, UAB</b>  Jmonės kodas 125904793  pvm mokėtojo kodas LT 100000954716  A.s. LT 067044060000425626  AB SEB bankas</p> <p>tel.: +370 5 2610885  info@plazma.lt</p> <p>T. Ševčenkos 16 A  LT-03111 Vilnius, Lietuva</p> </div>			
Statytojas	J.M.			
Projekto pavadinimas	<b>Poilsio paskirties pastato - vasarnamio Ežero g.35, Žuklių km., Pivonijos sen.,  Ukmergės raj. statybos projektas</b>  Žemės sklypo kadastrinis Nr. 8124/0002:139 Krikštėnų k.v.			
Projekto Nr.	<b>P 19-21</b>			
Statinių kategorija	neypatingas statinys			
Statybos rūšis	nauja statyba			
Projekto etapas	<b>PROJEKTINIAI PASIŪLYMAI (PP)</b>			
Projekto dalis	Architektūrinė dalis			
Projekto autoriai:	Pareigos	Pavardė	Atestato Nr.	Parašas
	PV / Arch.	R. Mikulionis	A1025	
	Arch.	D. Sargautienė		

Vilnius, 2020

Poilsio paskirties pastato -vasarnamio Ežero g35, Žuklių km., Pivonijos sav., Ukmergės raj.  
statybos projektas

**PRIDEDAMŲ DOKUMENTŲ IR BRĖŽINIŲ ŽINIARAŠTIS**

Eil. Nr.	Dokumento žymuo	Pavadinimas	Lapų sk.	Pastaba
		<b>Dokumentai</b>		
1.1.		Antraštinis lapas	1	
1.2.	P19-21-PP-BŽ	Bylos dokumentų ir brėžinių žiniaraštis	1	
1.3.	P19-21-PP-AR	Bendras aiškinamasis raštas		
1.4.	P19-21-PP-BSR	Bendrieji statinio rodikliai	1	
		<b>Sklypo plano dalis</b>		
2.1.	P19-21-PP-SP-01	Sklypo sutvarkymo planas	1	
2.2.	P19-21-PP-SP-02	Ištrauka iš Ukmergės raj. bendrojo plano su pažymėta statybų vieta	1	Patenka į R.1. ter.
		<b>Statinio architektūros dalis</b>		
3.1.	P19-21-PP-SA-P01	Vasarnamio funkcinis planas	1	
3.2.	P19-21-PP-SA-P03	Vasarnamio stogo planas	1	
3.3.	P19-21-PP-SA-F01/02	Vasarnamio fasadai	2	
3.4.	P19-21-PP-SA-PJ01	Vasarnamio pjūviai A-A ir B-B ir C-C	1	
3.5.	P19-21-PP-SA-VZ01	Statinių vizualizacijos	3	

 ARCHITEKTŪROS STUDIJA architektūros studija „Plazma“, UAB				tel. +37061226170 info@plazma.lt T. Ševčenkos 16A, LT-03111 Vilnius		Projekto pavadinimas: Poilsio paskirties pastato - vasarnamio Ežero g35, Žuklių km., Pivonijos sav., Ukmergės raj. statybos projektas	
A 1025	PDV / ARCH.	R. MIKULIONIS		2020 06	Brėžinio pavadinimas: BYLOS DOKUMENTŲ IR BRĖŽINIŲ ŽINIARAŠTIS		Laida
	Arch.	D.SARGAUTIENĖ		2020 06			0
ETAPAS	Statytojas:						Lapas
PP	J. M.				P19-21 -PP-BŽ		Lapų
							1 1

**BENDRAS AIŠKINAMASIS RAŠTAS****PROJEKTO BENDRIEJI DUOMENYS**

**Objektas – Projekto pavadinimas:** Poilsio paskirties pastato - vasarnamio Ežero g.35, Žuklių km., Pivonijos sen., Ukmergės raj. statybos projektas

**Statybos vieta:** Ežero g. 35, Žuklių km., Pivonijos sen., Ukmergės raj. (žemės sklypo kadastrinis Nr. 8124/0002:139 Krikštėnų k.v.)

**Statybos rūšis:** nauja statyba

**Statinių kategorija:** neypatingas statinys

**Statinių pagrindinė naudojimo paskirtis:** Vasarnamis – negyvenamoji (poilsio paskirties pastatai)

**ESAMA SITUACIJA**

Vasarnamis projektuojamas Ežero g. 35, Žuklių km., Pivonijos sen., Ukmergės raj. (žemės sklypo kadastrinis Nr. 8124/0002:139 Krikštėnų k.v.) . Sklypas šiaurės ir pietų pusėse ribojasi su kitais poilsinių sodybų sklypais, rytų pusėje – ūkio paskirties žeme, vakarų pusėje – su Žirnųjų ežeru. Sklypą į dvi beveik lygias dalis padalina Ežero gatvė. Ežero pakrantėje stovi pirties pastatas ir kiti inžineriniai statiniai (šulinys, tualetas).

**SKLYPO PLANAS**

Sklypo plotas – 11673 m<sup>2</sup>.

Esamas reljefas sklypo vakarinėje dalyje žemėjantis link ežero (paviršiaus absoliutinės altitudės nuo 110.69 iki 121.34 m abs. alt.), nuo gatvės į rytų pusę tolygus (paviršiaus absoliutinės altitudės nuo 118.50 iki 119.50 m abs. alt.).

Įvažiavimas į sklypą paliekamas esamoje vietoje iš Ežero gatvės. Įvažiavimo, aikštelių ir takų sklypo teritorijoje danga – sutankinta skaldelės danga. Vasarnamio pastatas su sandėliu, malkine ir pastoge automobiliams projektuojami netoli įvažiavimo ant lygesnės sklypo dalies, formuojamas vidinis kiemas. Vakarinėje pastato dalyje projektuojama medinių lentų terasa (dalina dengta). Nuogrinda aplink pastatą numatoma iš smulkios frakcijos skaldos (Ø 5-8 cm). Nuo vasarnamio pastato iki rekonstruojamo pirties pastato projektuojamas pėsčiųjų takelis pagal šiaurinę sklypo kraštinę, esamas takas pagal pietinę sklypo kraštinę tvarkomas iki pirties pastato. Kitoje gatvės pusėje esančioje sklypo dalyje projektuojama universali sporto aikštelė ir saulės kolektorių parkas (perspektyvoje). Likusi neužstatyta sklypo teritorija apželdinama dekoratyvine veja, augalams rengiamas atskiras landšafto projektas.

Sklypo teritorija aptveriamas metaline ažūrine tvora. Esamos gyvatvorės ir kiti vertingi želdiniai išsaugomi.

Pagal statytojo poreikius projektuojama stoginė pritaikyta 2 automobiliams.

## PROJEKTUOJAMO PASTATO ARCHITEKTŪRINIAI SPRENDINIAI

Projektuojamas pastatas – lakoniškos architektūros, sudarytas iš dviejų stačiakampių tūrių, kampu sujungtų tarpusavyje. Tūriai – vieno aukšto, šlaitiniais stogais. Formuojamos pastogės – prie pagrindinio įėjimo ir dalyje terasos. Pagrindinių erdvių langai orientuoti į ežero pusę.

**Bendras pastato plotas** – 151,29 m<sup>2</sup>.

**Pirmo aukšto grindų altitudė** – 0.00 = 120.30 Pastato aukštis nuo vidutinio žemės paviršiaus lygio iki parapeto viršaus – 6,60 m.

Pastato fasadas dengiamas šviesiai pilkos spalvos vertikaliomis medžio dailylentėmis. Ežero pusėje projektuojama medinių lentų lauko terasa. Stogas dengiamas tamsiai pilkos spalvos plieniniais stogo dangos lakštais. Cokolis tinkuojamas dekoratyviniu mineraliniu tinku. Langai – mediniais rėmais, iš išorės kaustyti aliuminiu (spalva pilka). Apdailos medžiagų tipas, gamintojas ir spalva turi būti suderinti su užsakovais.

Pastato interjeras projektuojamas atskiru projektu, atsižvelgiant į patalpų funkcinę paskirtį, reprezentacinę svarbą bei kitus reikalavimus.

### Pastato planinė struktūra

Pastatas planiškai skirstomas į dvi dalis – miegamųjų (trys miegamieji, du san.mazgai) ir gyvenamąją erdvę (svetainė, valgomasis, virtuvė).



*Žiūr. Į funkcinių planų brėžinius.*

### Konstrukcijos

Pastato konstrukcijos – medinės karkasinės.

Pamatai gręžtiniai poliniai.

Didžioji dalis stogų – dvišlaičiai, stogas virš įėjimo ir tambūro – sutapdintas.

 ARCHITEKTŪROS STUDIJUA Architektūros studija „Plazma“, UAB					tel. +37061226170 info@plazma.lt T. Ševčenkos 16A, LT-03111 Vilnius					Projekto pavadinimas: <i>Poilsio paskirties pastato - vasarnamio Ežero g.35, Žuklių km., Pivonijos sen., Ukmergės raj. statybos projektas</i>		
A 1025	PDV / ARCH.	R. MIKULIONIS		2020 06	Brėžinio pavadinimas:			Laida				
	ARCH.	D.SARGAUTIENĖ		2020 06	AIŠKINAMASIS RAŠTAS			0				
ETAPAS	Statytojas:							Lapas	Lapų			
PP	J. M.				P19-21 -PP-AR			1	1			

## BENDRIEJI STATINIŲ RODIKLIAI

Eil. Nr.	Pavadinimas	Mato vnt.	Rodikliai		Pastabos
			Esami	Projektuojami	
<b>I. SKLYPAS</b>					
I.1	Sklypo plotas	m <sup>2</sup>	11673	11673	nekinta
I.2	Sklypo užstatymo intensyvumas	%	0,31	2,00	
I.3	Sklypo užstatymo tankis	%	0,41	2,99	≤ 3 pagal BP**
I.4	Pastatais užimtas žemės plotas	m <sup>2</sup>	48,00	271,56	2,33%
I.5	Priklausomųjų želdynų ir želdinių teritorijų dalys	%	-	86,17	
<b>II. PASTATAI (nauja statyba)</b>					
<b>1.</b>	<b>Poilsio paskirties pastatas – VASARNAMIS</b> (žymėjimas sklypo plano brėžiniuose – 1)				
1.1	Pastato paskirties rodikliai (gamybos, kitos planuojamos ūkinės veiklos, paslaugų apimtis, butų, vietų, lovų, bendras ir aptarnaujamų žmonių skaičius, kiti rodikliai).		Negyvenamoji – 7.13 poilsio paskirties pastatai - vasarnamis		
1.2	Pastato bendrasis plotas	m <sup>2</sup>	151,29		
1.3	Pastato naudingasis plotas	m <sup>2</sup>	151,29		
1.4	Pastato tūris	m <sup>3</sup>	808,57		
1.5	Aukštų skaičius	vnt.	1		≤ 2 pagal BP**
1.6	Pastato aukštis	m	6,60		
1.7	Energinio naudingumo klasė		-		
1.8	Pastato (patalpų) akustinio komforto sąlygų klasė		-		
1.9	Pastatu užimtas žemės plotas	m <sup>2</sup>	184,70		
<b>2</b>	<b>Pagalbinio ūkio paskirties pastatas – sandėlis su pastoge automobiliams ir malkine (II grupės nesudėtingas statinys)</b> (žymėjimas sklypo plano brėžiniuose – 3.1)				
2.1	Pastato paskirties rodikliai (gamybos, kitos planuojamos ūkinės veiklos, paslaugų apimtis, butų, vietų, lovų, bendras ir aptarnaujamų žmonių skaičius, kiti rodikliai).		Negyvenamoji - 7.17. pagalbinio ūkio paskirties pastatai		
2.2	Pastato bendrasis plotas*	m <sup>2</sup>	36,96		
2.3	Pastato tūris*	m <sup>3</sup>	177,59		
2.4	Aukštų skaičius*	vnt.	1		
2.5	Pastato aukštis*	m	5,6		
2.6	Pastatu užimtas žemės plotas	m <sup>2</sup>	38,86		

<b>III. KITI INŽINERINIAI STATINIAI (nauja statyba)</b>					
<b>III.1 Kiemo aikštelė ir takai (II grupės nesudėtingas statinys)</b> (žymėjimas sklypo plano brėžiniuose – 3.2)					
III.1.1	Plotas	m <sup>2</sup>	381,79		
<b>III.2 Sporto aikštelė (II grupės nesudėtingas statinys)</b> (žymėjimas sklypo plano brėžiniuose – 3.3)					
III.2.1	Plotas	m <sup>2</sup>	748,00		
<b>III.3 Saulės kolektorių parkas – perspektyvinis statinys (II grupės nesudėtingas statinys)</b> (žymėjimas sklypo plano brėžiniuose – 3.4)					
III.3.1	Plotas	m <sup>2</sup>	280,00		

	<b>III.4 Terasa (II grupės nesudėtingas statinys)</b> (žymėjimas sklypo plano brėžiniuose – 3.5)				
III.4.1	Plotas	m <sup>2</sup>		66,07	

<b>IV. INŽINERINIAI TINKLAI</b>					
4.1	<b>Bendras vandentiekio tinklų ilgis</b>	km			
4.1.1	Tame skaičiuje už sklypo ribų	km			
4.1.2	Tame skaičiuje sklypo ribose	km			
4.1.3	Vamzdžio skersmuo	mm			
4.1.4	Inžinerinių tinklų apsaugos zonos plotis	m			
4.2	<b>Bendras ūkio-buities nuotekų ilgis</b>	km			
4.1.1	Tame skaičiuje už sklypo ribų	km			
4.1.2	Tame skaičiuje sklypo ribose	km			
4.1.3	Vamzdžio skersmuo	mm			
4.1.4	Inžinerinių tinklų apsaugos zonos plotis	m			

\* Žvaigždute pažymėti rodikliai apskaičiuojami vadovaujantis Nekilnojamojo turto kadastrinių matavimų ir kadastro duomenų surinkimo taisyklėmis, kurias tvirtina Lietuvos Respublikos žemės ūkio ministras. Baigus statybą ir atlikus kadastrinius matavimus šie rodikliai gali turėti neesminių nukrypimų.

PV R. Mikulionis (kvalifikacijos atestato Nr. A 1025)

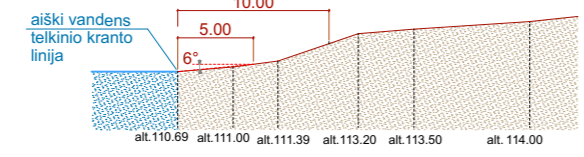
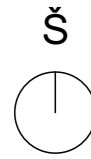

Pjūvis vandens telkinio apsaugos juostai nustatyti

**Vandens telkinio apsaugos juostos nustatymas:**

Apsaugos juostos išorinė riba turi būti nutolusi nuo pakrantės šlaito, o kai pakrantės šlaito nėra, – nuo kranto linijos tokiu atstumu (atstumas matuojamas teritorijos projekcijoje):

- kai pakrantės žemės paviršiaus vidutinis nuolydis/polinkio kampas nuo 5° iki 10° – 10 m;

**Pakrantės šlaitas** – arčiausiai kranto linijos esantis ryškus pakrantės paviršiaus peraukštėjimas: stovinčio vandens telkinio (ežero, tvenkinio ar dirbtinio nepratekamo paviršinio vandens telkinio) pakrantės šlaitas – ne toliau kaip 5 metrai nuo kranto linijos prasidedantis 20 laipsnių ir daugiau statumo ir ne mažiau kaip 1 m aukščio (skirtumas tarp kranto linijos altitudės ir šlaito viršutinės briaunos altitudės) žemės paviršiaus peraukštėjimas;

**Išvada:**  
vandens telkinio apsaugos juosta - 10m.

- Sutartiniai žymėjimai**
- Veja
  - Terasos danga
  - Įvažiavimo ir takų sutankinto žvyro danga
  - Universalių sporto aikštelių danga
  - Sklypo riba
  - Tvoros sklypo perimetru
  - Stogo kontūras
  - Vandens telkinio apsaugos juostos riba
  - Įvažiavimas į sklypą
  - Įėjimas į pastatą

**Bendrieji statinio rodikliai**

Nr.	Pavadinimas	Mato vienetas	Kiekiai	Pastabos
1.1.	Sklypo plotas	m <sup>2</sup>	11673	
1.2.	Pastatais užimtas žemės sklypo plotas	m <sup>2</sup>	271,56	2,3%
1.3.	Sklypo užstatymo intensyvumas	%	2,00	
1.4.	Sklypo užstatymo tankumas	%	2,99	

- 1 Naujai statomas poilsio paskirties pastatas - vasarnamis
- 2 Esamas statinys - Pirtis - kitos (ūkio) paskirties pastatas
- 3.1 Naujai statomas pagalbinio ūkio paskirties statinys (sandėlis su pastoge automobiliams ir Malkinė)

x= 6110950  
y= 548300

812400020106

x= 6110950  
y= 548450

812400

69/42-0334

812400020138

812400020139

x= 6110900  
y= 548500

69/42-0335

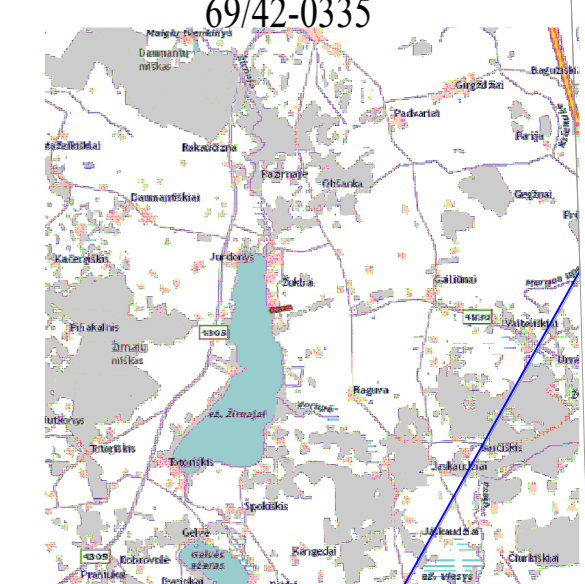
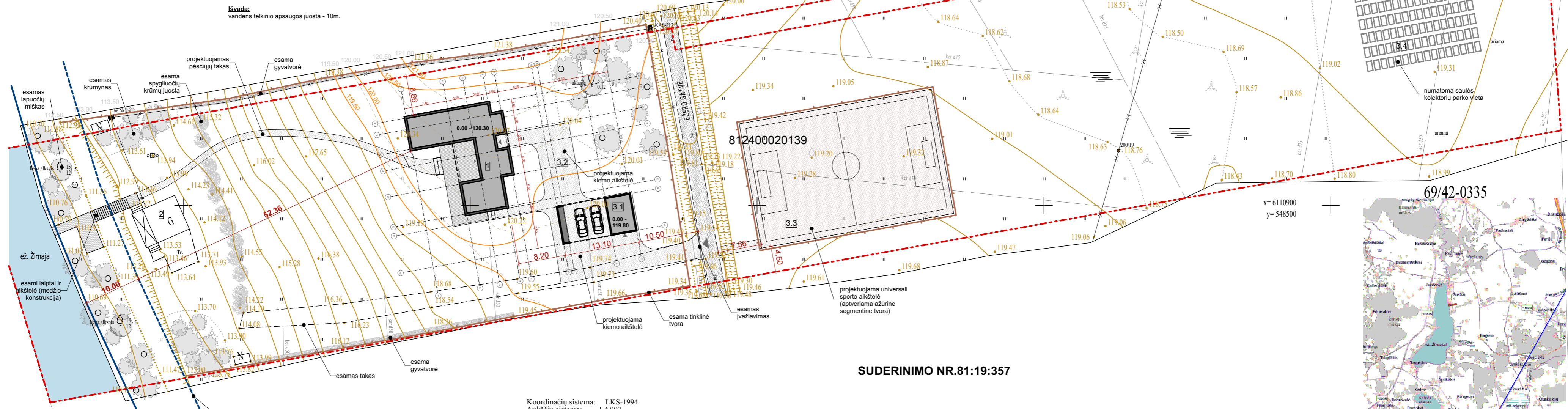

**SUDERINIMO NR.81:19:357**

Koordinacių sistema: LKS-1994  
Aukščių sistema: LAS07

PAREIGOS	PAVARDĖ	PARAŠAS	UAB "GEOSIRUS"		
DIREKTORIUS	V. Sirutis		Geodezininko pažymėjimas Nr. IGKV-252		
DARBŲ VYKD.	S. Lapienis		Objektas: Ežero g. 35 Žuklių k. Pivonijos sen. Ulmergės r.		
			BRĖŽINYS	Inžinerinis topografinis planas	
			Objekto Nr.	Mastelis	Lapų sk./Nr.
UŽSAKOVAS					Data
J. M.			v1906261	1 : 500	1/1 2019-06

At. Nr.	Pareigos	V. Pavardė	Parašas	Data
A1025	pv./arch.	R.Mikulionis		2020.01
	arch.	D.Sargautienė		2020.01
Etapas	PP	užsakovas	J. M.	

projekto pavadinimas	brėžinio pavadinimas	lapo formatas	Laida
Poilsio paskirties pastato - vasarnamio Ežero g.35 Žuklių km., Pivonijos sen., Ulmergės raj., statybos projektas (sklypo kad. Nr. 8124/0002:139 Krikštėnų k.v.)	lapo formatas 594 x 297	0	Lapų
SKLYPO SUTVARKYMO PLANAS			Lapas
brėžinio numeris	P19-21-PP- SP-01		

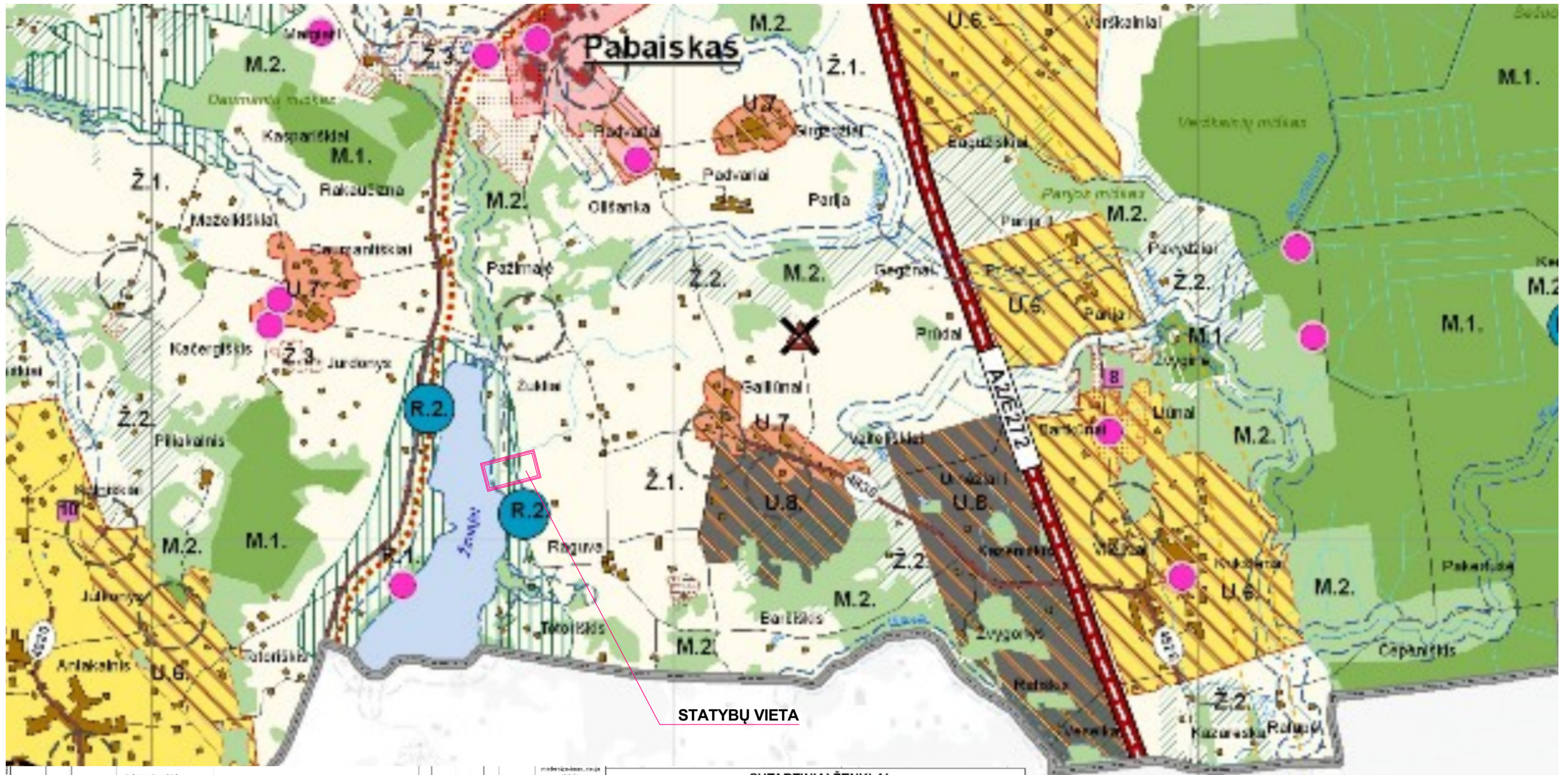

**STATYBŲ VIETA**

Z.2	-išimtinė rekreacinė ir sporto pasirties						
Z.3	Zemės ūkio teritorijos, rekomenduojamos miškinis sodis	Ukmergės rajono savivaldybės valstybinės reikšmės miškų plotų schema LR Vyriausybės 1997m. spalio 23 d. nutarimo Nr. 1154					
M.1.	Vatkybinis miškas	Paskirtys: -Zemės ūkio: -Miškinis ūkis ir kt. -Klasikinės kultūros ir objektai					
M.2.	Privatus miškas	-išimtinės infrastruktūros -atstatymo, rekonstrukcijos; -namų grupės ir pavieniai viešosios paskirties statiniai.	1:0,3	1:2a		0,9	0,10
V.1.	Ežerai, upės						
R.1.	Aikštes ir pažyvos rekreacinės teritorijos	Paskirtys: -Aikštės: -Zemės ūkio: -gamtos taškai, šiltnamiai; -mėdžiūnai, autodromai; -traukiniai, saugyklos, aktyvūs -rekreacijos objektai pagalbiniai -savarankiniai; -viešbutiai, moteliniai; -pramogų pastatų pastatai	0,2a	0,3%		++	0,5
R.2.	Viešojo naudojimo plotai	Klasė paskirties: -laivų erdvė; -išimtinės kultūrinės įrangos -piliaviečių, parkų				++	0,5

**SUTARTINIAI ŽENKLAI**

**apskrities riba**  
**savivaldybės riba**  
**Ukmergės miesto administracinės ribos**

**inžinerinė ir susisiekimo infrastruktūra**  
 naujas, rekonstruojamas kelias (gatvė)  
 autonominė (A2/E272)  
 magistralinis kelias su apsaugine kėlio juosta  
 krašto kelias  
 rajoninis kelias  
 miesto, gyvenvietės gatvė  
 vietinis kelias  
 nacionalinė dviračių trasa (uz kėlio juostos ribos)  
 naikinamas komunalinių atliekų sąvartynas

**Vandens teritorijos**  
 kanalai  
 upės  
 vandens telkinų apsaugos zonos

Siaure brėžinyje pateiktai tik gamtinio karkaso fragmentai, dengiantys urbanizuotas ir urbanizuojamas teritorijas (gamtinio karkaso teritorijose detalizuojamas pateiktas BP sprendinių brėžinyje "Gamtos ir kultūros paveldas")  
 dujų skirstymo stoties sanitarinė apsaugos zona  
 magistralinio dujotiekio įtakos zona  
 detaliai išvystytas naudingųjų iškasenų telkinys  
 kapinės ir jų sanitarinė apsaugos zona

**PASTABOS:**  
 \* Vietovėse prie magistralinių dujotiekų turi būti ribojamas užstatymo intensyvumas po 200 m atstumu į abi puses nuo esančio magistralinio dujotiekio vamzdžio ašies. Ukmergės rajono savivaldybės teritorijoje magistraliniai dujotiekiai suprojektuoti ir pastatyti pagal pirmos vietovės klasės reikalavimus. Šioje vietovės klasėje galima pastatyti, skirti žmoniems, tarnaujančius neviršyti 10 pastatų 1500 m ilgiai vamzdyno ašies.  
 \* Ukmergės rajono teritorijos bendrajame plane išskirti paveldo objektai, pasiekę saugomais, bei kultūros paveldo objektai, esančių Registre (2014) prieda Ukmergės rajono savivaldybės BP sprendiniams iki 2015 metų 3 skyriaus "Ukmergės rajono teritorijos bendrojo plano kultūros paveldas", saugomųjų teritorijų planavimo dokumentuose pažymėtų kultūros paveldo objektai, bei vietovių teritorijose ir apsaugos zonos planuojama veikla reglamentuojama saugomųjų teritorijų planavimo dokumentais ir neįskaitant kultūros paveldo apsaugos specialiaisiais planais bei kultūros paveldo apsaugos reglamentuojančiais teisės aktais.  
 \* Kapinių sanitarinės apsaugos zonos teritorijoje, kurios plotis 300 m, negali būti statomi gyvenamieji namai, viešbutiniai ar kiti trumpalaikio apgyvendinimo pastatai, šiltnamiai, sveikatos priežiūros ir slaugos įstaigos, neturi būti įrengiamos vandervietės, kurioms turi būti nustatytos sanitarinės apsaugos juostos, taip pat rekreacijos teritorijos ir pramoginių renginių atviri ar uždari statiniai.

projektuotojas <b>plazma</b> ARCHITEKTŪROS STUDIJĄ architektūros studija "Plazma", UAB adresas: T.Ševičenkos g.16A, LT-03111 Vilnius, tel.: +370 612 23170				projekto pavadinimas Poilsio paskirties pastato - vasarnamio Ežero g.35 Žuklių km., Pivonijos sen., Ukmergės raj., statybos projektas (sklypo kad. Nr. 8124/0002:139 Krikštėnų k.v.)			
At. Nr.	Pareigos	V. Pavardė	Parašas	Data	brėžinio pavadinimas	lapo formatas 594 x 297	Laida
A1025	pv./arch.	R.Mikulionis		2020.01	Ištrauka iš Ukmergės raj. bendrojo plano su pažymėta statybų vieta		0
	arch.	D.Sargautienė		2020.01			Lapų
Etapas	PP	užsakovas	J. M.		brėžinio numeris	P19-21-PP- SP-P02	Lapas





**Patalpų eksplikacija**

01. Tambūras	12.46 m <sup>2</sup>
02. Virtuvė	24.16 m <sup>2</sup>
03. Svetainė/valgomasis	39.2 m <sup>2</sup>
04. Koridorius	5.96 m <sup>2</sup>
05. Svečių vonios kambarys	5.28 m <sup>2</sup>
06. Pagalbinė patalpa	6.71 m <sup>2</sup>
07. Svečių miegamasis	13.69 m <sup>2</sup>
08. Vaikų miegamasis	12.76 m <sup>2</sup>
10. Šeiminių miegamasis	18.76 m <sup>2</sup>
11. Drabužinė	1.53 m <sup>2</sup>
12. Vonios kambarys	10.78 m <sup>2</sup>
13. Dengta terasa	25.90 m <sup>2</sup>
14. Atvira terasa (be stogo)	40.17 m <sup>2</sup>
<b>Iš viso (be terasos):</b>	<b>151.29 m<sup>2</sup></b>

**Patalpų eksplikacija**

15. Pastogė automobiliams	52.50 m <sup>2</sup>
16. Malkinė	6.60 m <sup>2</sup>
17. Sandėlis	30.36 m <sup>2</sup>
<b>Iš viso (be pastogės automobiliams):</b>	<b>36.96 m<sup>2</sup></b>

projektuotojas **plazma** ARCHITEKTŪROS STUDIJIA  
 architektūros studija "Plazma", UAB  
 adresas: T.Ševčenkos g 16A, LT-03111 Vilnius, tel.: +370 612 23170

projekto pavadinimas  
**Poilsio paskirties pastato - vasarnamio Ežero g.35 Žuklių km., Pivonijos sen., Ukmergės raj., statybos projektas**  
 (sklypo kad. Nr. 8124/0002:139 Krikštėnų k.v.)

At. Nr.	Pareigos	V. Pavardė	Parašas	Data
A1025	pv./arch.	R. Mikulionis	<i>[Signature]</i>	2020.01
	arch.	D. Sargautienė	<i>[Signature]</i>	2020.01
Etapas	PP	užsakovas	J. M.	

brėžinio pavadinimas	lapo formatas 594 x 297	Laida
<b>Vasarnamio funkcinis planas M1:100</b>		0
		Lapu
brėžinio numeris	P19-21-PP-SA-P01	Lapas

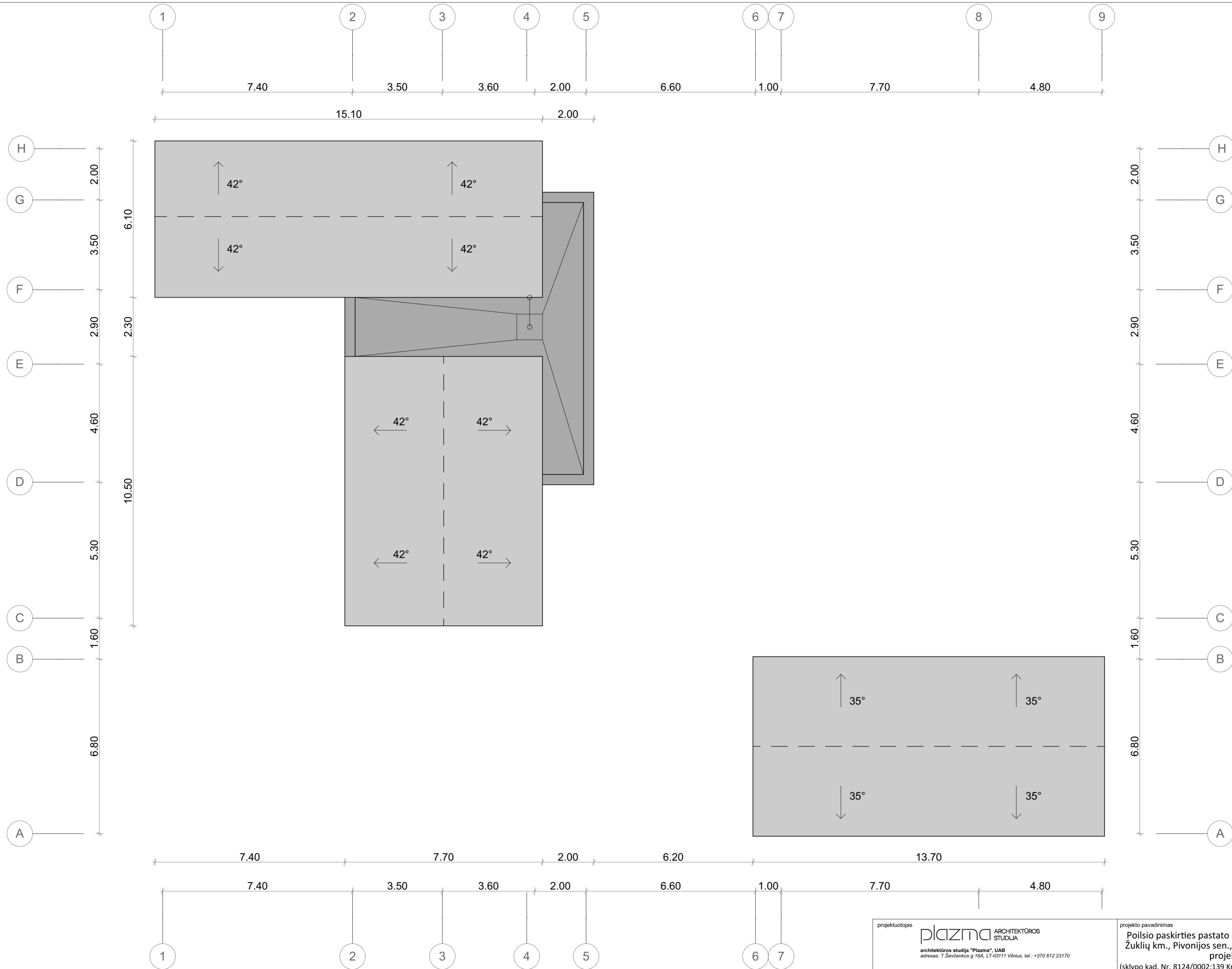

projektuotojas <b>plazma</b> ARCHITEKTŪROS STUDIJŲ architektūros studija "Plazma", UAB adresas: T.Ševičenkos g 16A, LT-03111 Vilnius, tel.: +370 612 23170				projekto pavadinimas Poilsio paskirties pastato - vasarnamio Ežero g.35 Žuklių km., Pivonijos sen., Ukmergės raj., statybos projektas (sklypo kad. Nr. 8124/0002:139 Krikštėnų k.v.)			
At. Nr.	Pareigos	V. Pavardė	Parašas	Data	brėžinio pavadinimas	lapo formatas 594 x 297	Laida
A1025	pv./arch.	R. Mikulionis		2020.01	Vasarnamio stogo planas	M1:100	0 Lapu
Etapas	PP	užsakovas	J. M.		brėžinio numeris	P19-21-PP-SA-P03	Lapas

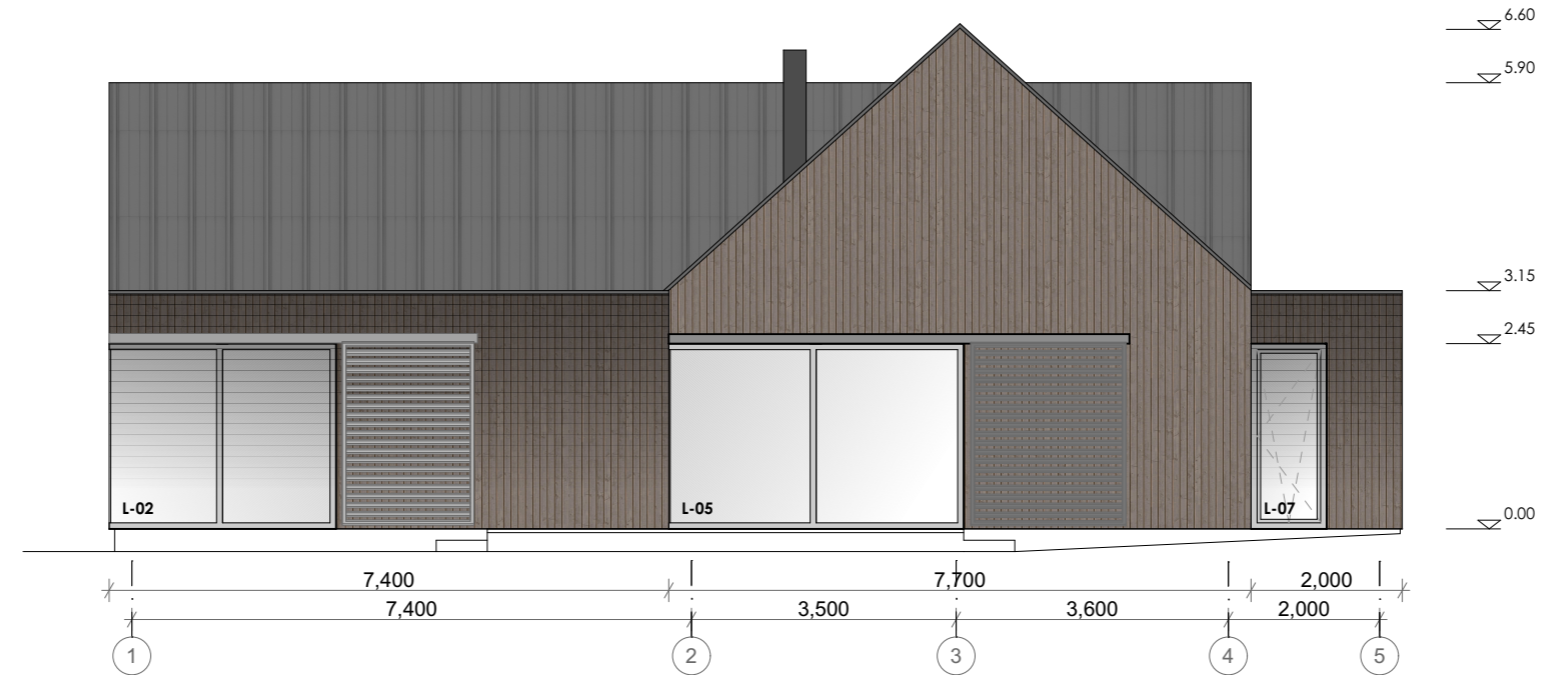
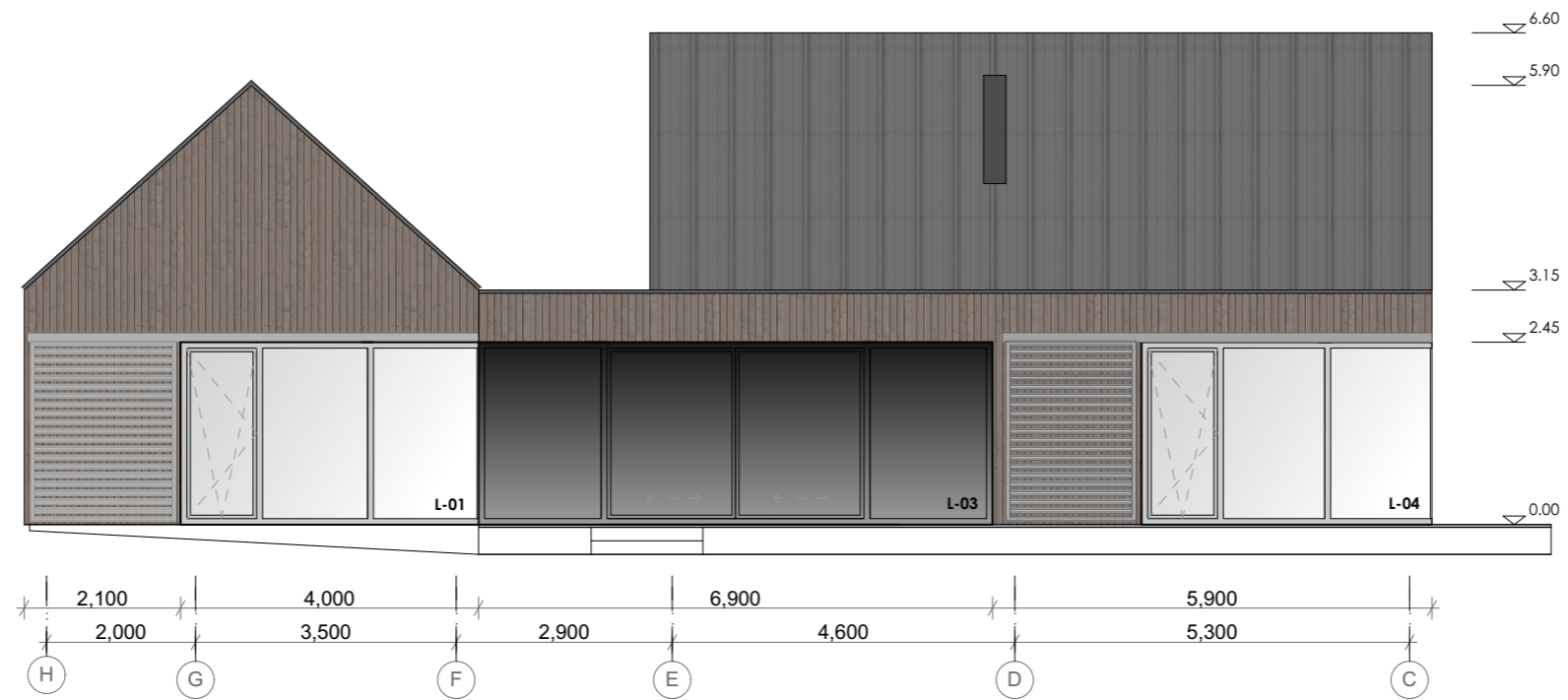

projektuotojas				<b>plazma</b> ARCHITEKTŪROS STUDIJA architektūros studija "Plazma", UAB adresas: T.Ševčenkos g 16A, LT-03111 Vilnius, tel.: +370 612 23170		projekto pavadinimas		Poilsio paskirties pastato - vasarnamio Ežero g.35 Žuklių km., Pivonijos sen., Ukmergės raj., statybos projektas (sklypo kad. Nr. 8124/0002:139 Krikštėnų k.v.)	
At. Nr.	Pareigos	V. Pavardė	Parašas	Data	brėžinio pavadinimas		lapo formatas 594 x 297	Laida	
A1025	pv./arch.	R.Mikulionis	<i>[Signature]</i>	2020.01	FASADAI H-C IR 1-5,		M1:100	0	Lapų
	arch.	D.Sargautienė	<i>[Signature]</i>	2020.01					
Etapas	PP	užsakovas	J. M.			brėžinio numeris		P19-21-PP- F01	
								Lapas	

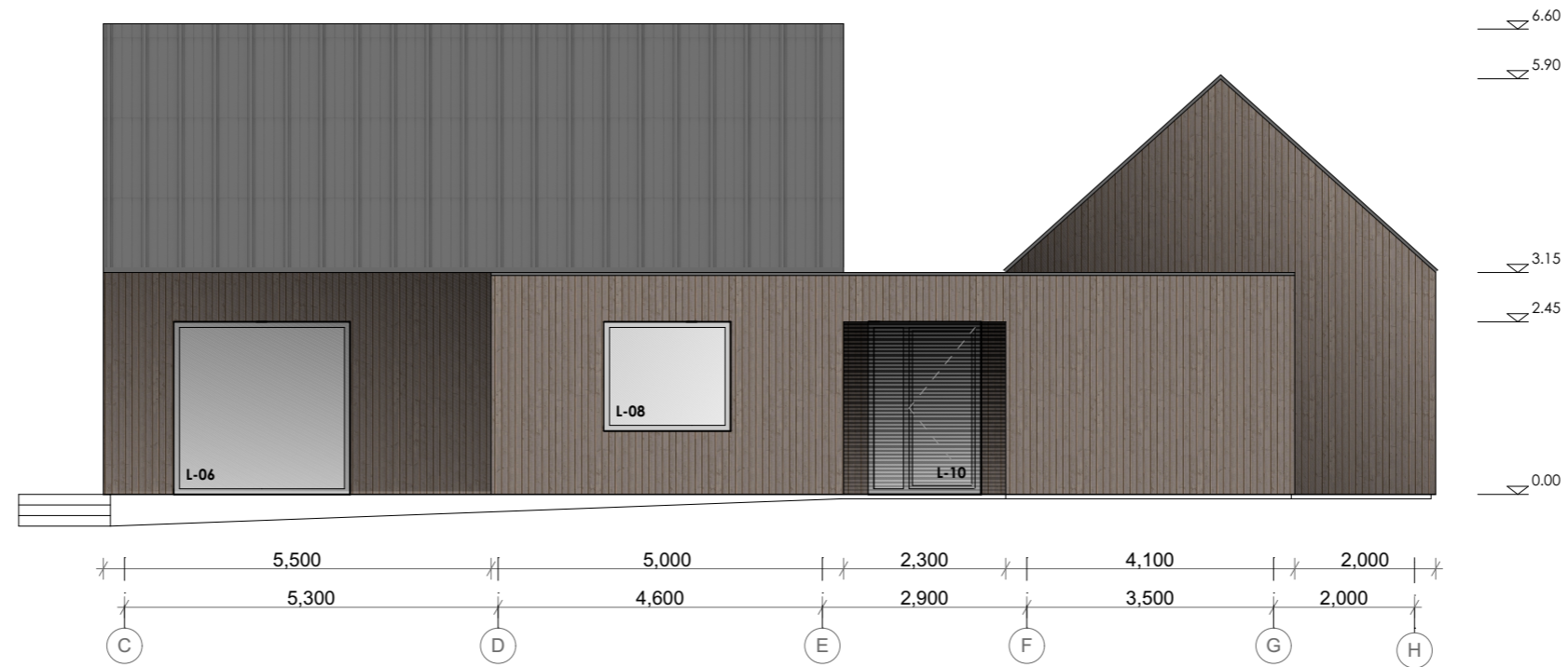

projektuotojas				<b>plazma</b> ARCHITEKTŪROS STUDIJA architektūros studija "Plazma", UAB adresas: T.Ševčenkos g 16A, LT-03111 Vilnius, tel.: +370 612 23170		projekto pavadinimas		Poilsio paskirties pastato - vasarnamio Ežero g.35 Žuklių km., Pivonijos sen., Ukmergės raj., statybos projektas (sklypo kad. Nr. 8124/0002:139 Krikštėnų k.v.)	
At. Nr.	Pareigos	V. Pavardė	Parašas	Data	brėžinio pavadinimas		lapo formatas 594 x 297		Laida
A1025	pv./arch.	R.Mikulionis	<i>[Signature]</i>	2020.01	FASADAI C-H IR 5-1,		M1:100		0
	arch.	D.Sargautienė	<i>[Signature]</i>	2020.01					Lapų
Etapas	PP	užsakovas	J. M.		brėžinio numeris		P19-21-PP- F02		Lapas

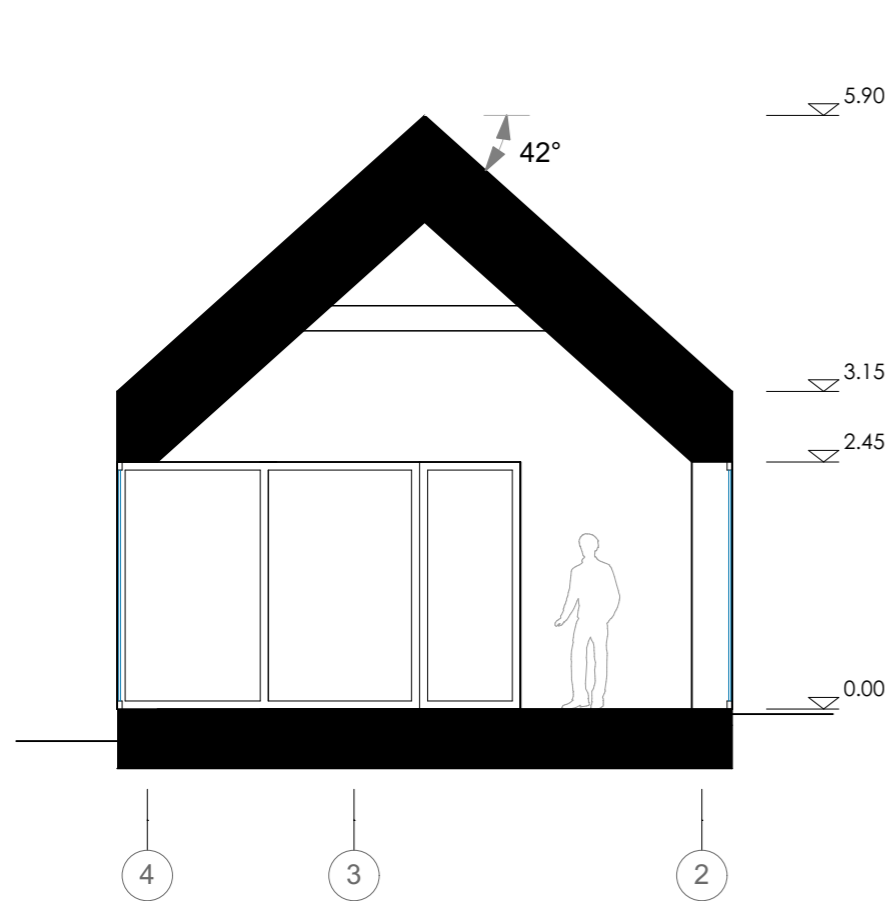

PJŪVIS C-C

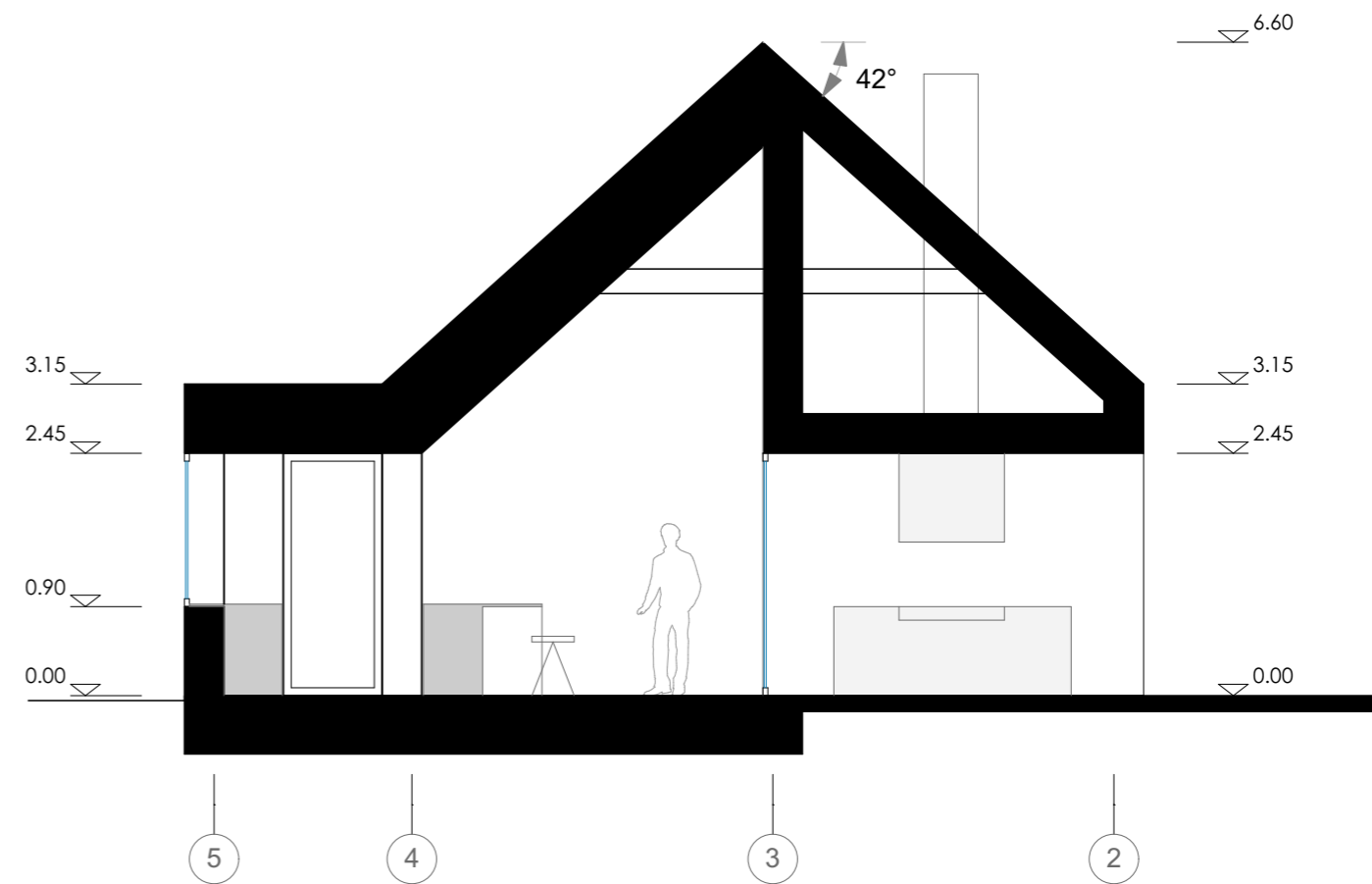

PJŪVIS B-B

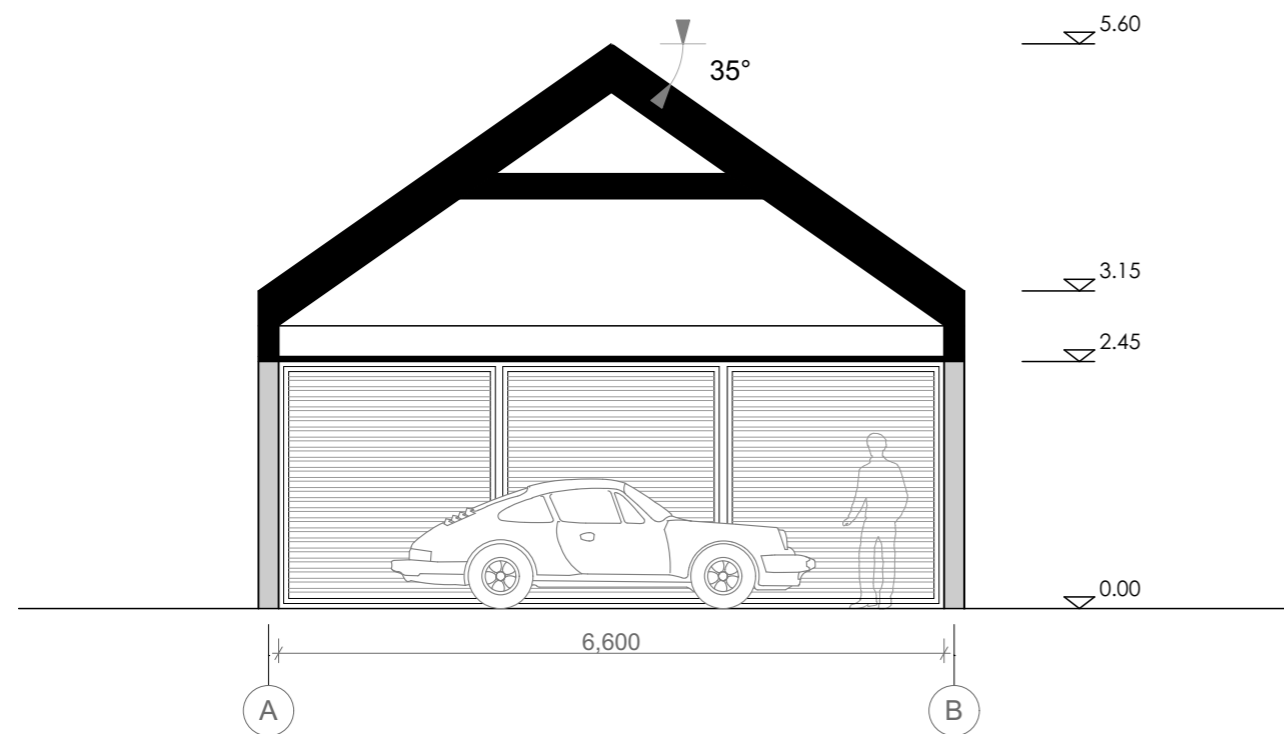

projektuotojas <b>plazma</b> ARCHITEKTŪROS STUDIJŲ architektūros studija "Plazma", UAB adresas: T.Ševčenkos g 16A, LT-03111 Vilnius, tel.: +370 612 23170				projekto pavadinimas <b>Poilsio paskirties pastato - vasarnamio Ežero g.35 Žuklių km., Pivonijos sen., Ukmergės raj., statybos projektas</b> (sklypo kad. Nr. 8124/0002:139 Krikštėnų k.v.)			
At. Nr.	Pareigos	V. Pavardė	Parašas	Data	brėžinio pavadinimas	lapo formatas 594 x 297	Laida
A1025	pv./arch.	R.Mikulionis	<i>[Signature]</i>	2020.01	Vasarnamio pjūviai A-A; B-B ir C-C		0
	arch.	D.Sargautienė	<i>[Signature]</i>	2020.01			Lapų
Etapas	PP	užsakovas	J. M.		brėžinio numeris	P19-21-PP- SA-F03	Lapas

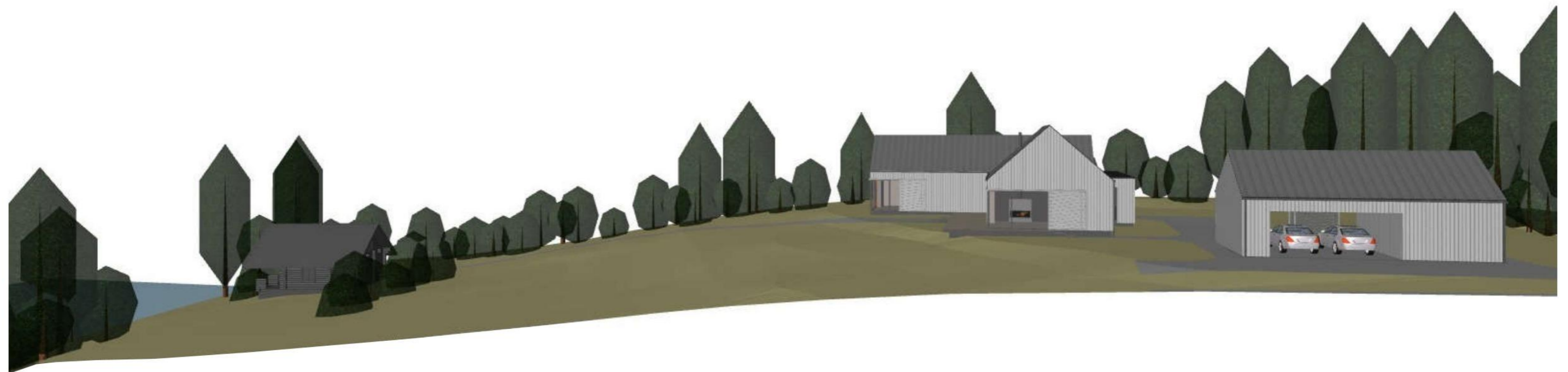

projektuotojas <b>plazma</b> ARCHITEKTŪROS STUDIJĄ architektūros studija "Plazma", UAB adresas: T.Ševčenkos g 16A, LT-03111 Vilnius, tel.: +370 612 23170					projekto pavadinimas <b>Poilsio paskirties pastato - vasarnamio Ežero g.35 Žuklių km., Pivonijos sen., Ukmergės raj., statybos projektas</b> (sklypo kad. Nr. 8124/0002:139 Krikštėnų k.v.)			
At. Nr.	Pareigos	V. Pavardė	Parašas	Data	brėžinio pavadinimas		lapo formatas 594 x 297	Laida
A1025	pv./arch.	R.Mikulionis		2020.01	Vizualizacija 1			0
	arch.	D.Sargautienė		2020.01				Lapų
Etapas	PP	užsakovas	J. M.		brėžinio numeris		P19-21-PP- SA-VZ01	Lapas



projektuotojas <b>plazma</b> ARCHITEKTŪROS STUDIJŲ architektūros studija "Plazma", UAB adresas: T.Ševčenkos g 16A, LT-03111 Vilnius, tel.: +370 612 23170					projekto pavadinimas <b>Poilsio paskirties pastato - vasarnamio Ežero g.35 Žuklių km., Pivonijos sen., Ukmergės raj., statybos projektas</b> (sklypo kad. Nr. 8124/0002:139 Krikštėnų k.v.)		
At. Nr.	Pareigos	V. Pavardė	Parašas	Data	brėžinio pavadinimas	lapo formatas 594 x 297	Laida
A1025	pv./arch.	R.Mikulionis		2020.01	Vizualizacija 2		0
	arch.	D.Sargautienė		2020.01			Lapų
Etapas	PP	užsakovas	J. M.		brėžinio numeris	P19-21-PP- SA-VZ02	Lapas



projektuotojas <b>plazma</b> ARCHITEKTŪROS STUDIJŲ architektūros studija "Plazma", UAB adresas: T.Ševčenkos g 16A, LT-03111 Vilnius, tel.: +370 612 23170					projekto pavadinimas <b>Poilsio paskirties pastato - vasarnamio Ežero g.35 Žuklių km., Pivonijos sen., Ukmergės raj., statybos projektas</b> (sklypo kad. Nr. 8124/0002:139 Krikštėnų k.v.)			
At. Nr.	Pareigos	V. Pavardė	Parašas	Data	brėžinio pavadinimas	lapo formatas 594 x 297	Laida	
A1025	pv./arch.	R.Mikulionis		2020.01			<b>Vizualizacija 3</b>	0
	arch.	D.Sargautienė		2020.01				Lapų
Etapas	PP	užsakovas	J. M.		brėžinio numeris	P19-21-PP- SA-VZ03	Lapas	