

PROJEKTO PAVADINIMAS	Kitos (ūkio) paskirties pastato (žemės ūkio technikos angaro) statybos, Minijos g. 4A, Lankupių k., Saugų sen., Šilutės r. sav., projektas
STATYBOS ADRESAS	Minijos g. 4A, Lankupių k., Saugų sen., Šilutės r. sav. Žemės sklypo unikalus Nr. 4400-2396-1215. Žemės sklypo kadastrinis Nr. 8884/0009:363.
STATYTOJAS	V. U.
PROJEKTUOTOJAS	UAB „TS Projects“ Lietuvinių g. 61-8, Šilutė Tel./fax.: 8-441-54807 E-paštas: tsprojektai@gmail.com
STATINIO KATEGORIJA	Neypatingas
PROJEKTO STADIJA	PROJEKTINIAI PASIŪLYMAI
PROJEKTO RŪŠIS	Nauja statyba
PROJEKTO RENGIMO METAI	2020
PROJEKTO NUMERIS	2045

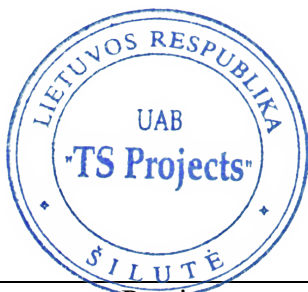
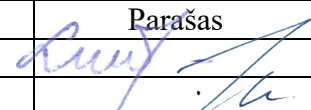

Pareigos	Vardas, pavardė	Atestato Nr.	Parašas
Direktorė	Laura Jurkuvienė	-----	
Projekto vadovas	Osvaldas Jankauskas	A1722	

TURINYS

ŽYMUO	PAVADINIMAS	LAPŲ	LAPAS
2045-PP-T	Turinys	1	2
AIŠKINAMASIS RAŠTAS			3
2045-PP-AR	Aiškinamasis raštas	4	4 - 7
BRĖŽINIAI			8
2045-PP-SP-01	Situacijos schema	1	9
2045-PP-SP-02	Sklypo planas M 1:500	1	10
2045-PP-SP-03	Aplinkotvarkos planas M 1:500	1	11
2045-PP-SA-01	Pirmo aukšto planas M 1:100	1	12
2045-PP-SA-02	Fasadai M 1:100	1	13
2045-PP-SA-03	Vizualizacijos	1	14

*Numeracija pagal PDF lapus.

0	2020	VIEŠINIMUI		
LAIDA	IŠLEDIMO DATA	LAIDOS STATUSAS, KEITIMO PRIEŽASTIS (JEI TAIKOMA)		
KVAL. PATV. DOK. NR.		UAB "TS Projects" I / k: 300021780, Lietuvininkų g. 61, Šilutė Tel/fax.: (8-441) 54807	STATINIO PROJEKTO PAVADINIMAS Kitos (ūkio) paskirties pastato (žemės ūkio technikos angaro) statybos, Minijos g. 4A, Lankupių k., Saugų sen., Šilutės r. sav., projektas	
A 1722	PV Arch.	O. Jankauskas	STATINIO NR. IR PAVADINIMAS	LAIDA
			TURINYS	0
LT	STATYTOJAS/ UŽSAKOVAS: V. U.		DOKUMENTO ŽYMUO 2045-PP-T	LAPAS 1
				LAPŲ 1

AIŠKINAMASIS RAŠTAS

AIŠKINAMASIS RAŠTAS

PROJEKTUOJAMO STATINIO PAŽINTINIAI DUOMENYS

Statinio pavadinimas. Kitos (ūkio) paskirties pastato (žemės ūkio technikos angaro) statybos, Minijos g. 4A, Lankupių k., Saugų sen., Šilutės r. sav., projektas

Statybos adresas. Minijos g. 4A, Lankupių k., Saugų sen., Šilutės r. sav. Žemės sklypo unikalus Nr. 4400-2396-1215. Žemės sklypo kadastrinis Nr. 8884/0009:363.

Statytojas (užsakovas). V. U.

Projektuotojas. Parengė UAB „TS Projects“, projekto vadovas Osvaldas Jankauskas (kvalifikacijos atestatas Nr. A1722).

Statinio paskirtis. Kitos (ūkio) paskirties pastatas p. 7.19.

Statybos rūšis. Nauja statyba.

Statinio kategorija. Neypatingasis.

Projektinių pasiūlymų rengimo pagrindas. Projektas parengtas vadovaujantis:

- nuosavybės dokumentais;
- žemės sklypo ribų planu;
- nekilnojamo turto registro duomenimis.

PRIVALOMŲJŲ PP DOKUMENTŲ BEI PAGRINDINIŲ NORMATYVINIŲ STATYBOS TECHNINIŲ DOKUMENTŲ, KURIAIS VADOVAUJANTIS PARENGTAS PP, SĄRAŠAS

LR ĮSTATYMAI

1. LR Statybos įstatymas.
2. LR Atliekų tvarkymo įstatymas.
3. LR Specialiųjų žemės naudojimo sąlygų įstatymas.

STATYBOS TECHNINIAI REGLAMENTAI

Eil. Nr.	Reglamentas	Pavadinimas
1.	STR 1.04.04:2017	Statinio projektavimas, projekto ekspertizė.
2.	STR 1.06.01:2016	Statybos darbai. Statinio statybos priežiūra.
3.	STR 1.05.01:2017	Statybą leidžiantys dokumentai. Statybos užbaigimas. Statybos sustabdymas. Savavališkos statybos padarinių šalinimas. Statybos pagal neteisėtai išduotą statybą leidžiantį dokumentą padarinių šalinimas.
4.	STR 1.01.03:2017	Statinių klasifikavimas pagal jų naudojimo paskirtį.
5.	STR 1.01.08:2002	Statinio statybos rūšys.
6.	STR 2.01.01(1):2005	Mechaninis atsparumas ir pastovumas
7.	STR 2.01.01(2):1999	Esminiai statinio reikalavimai. Gaisrinė sauga.
8.	STR 2.01.01(3):1999	Esminiai statinio reikalavimai. Higiena, sveikata, aplinkos apsauga

0	2020	VIEŠINIMUI		
LAIDA	IŠLEDIMO DATA	LAIDOS STATUSAS, KEITIMO PRIEŽASTIS (JEI TAIKOMA)		
KVAL. PATV. DOK. NR.	 UAB "TS Projects" I / k: 300021780, Lietuvininkų g. 61, Šilutė Tel/fax.: (8-441) 54807	STATINIO PROJEKTO PAVADINIMAS Kitos (ūkio) paskirties pastato (žemės ūkio technikos angaro) statybos, Minijos g. 4A, Lankupių k., Saugų sen., Šilutės r. sav., projektas		
A 1722	PV Arch.	O. Jankauskas	STATINIO NR. IR PAVADINIMAS	LAIDA
			AIŠKINAMASIS RAŠTAS	0
LT	STATYTOJAS/ UŽSAKOVAS:	DOKUMENTO ŽYMUO	LAPAS	LAPŲ
	V. U.	2045-PP-AR	1	4

9.	STR 2.01.01(4):2008	Esminiai statinio reikalavimai. Naudojimo sauga.
10.	STR 2.01.01(5):2008	Esminis statinio reikalavimas. Apsauga nuo triukšmo.
11.	STR 2.01.01(6):2008	Esminis statinio reikalavimas. Energijos taupymas ir šilumos išsaugojimas.
12.	STR 2.01.02:2016	Pastatų energinio naudingumo projektavimas ir sertifikavimas.
13.	STR 2.01.06:2009	Statinių apsauga nuo žaibo. Išorinė statinių apsauga nuo žaibo.
14.	STR 2.01.07:2003	Pastatų vidaus ir išorės aplinkos apsauga nuo triukšmo.
15.	STR 2.05.03:2003	Statybinių konstrukcijų projektavimo pagrindai.
16.	STR 2.05.04:2003	Poveikiai ir apkrovos.
17.	STR 2.02.04:2004	Vandens ėmimas, vandenruoša. Pagrindinės nuostatos
18.	STR 2.05.05:2005	Betoninių ir gelžbetoninių konstrukcijų projektavimas.
19.	STR 2.05.07:2005	Medinių konstrukcijų projektavimas.
20.	STR 2.06.04:2014	Gatvės ir vietinės reikšmės keliai. Bendrieji reikalavimai.

HIGIENOS NORMOS

Nr.	Norma	Pavadinimas
1.	HN 121:2010	Kvapo koncentracijos ribinė vertė gyvenamosios aplinkos ore.
2.	HN 33:2011	Triukšmo ribiniai dydžiai gyvenamuosiuose ir visuomeninės paskirties pastatuose bei jų aplinkoje.

Žemės vertinimas, sklype esantys statiniai ir inžineriniai tinklai bei įrenginiai, želdiniai, geologinės, hidrogeologinės sąlygos, higieninė ir ekologinė situacija, aplinkinis užstatymas ir kt.);

Žemės vertinimas. Statomas žemės ūkio technikos angaras Minijos g. 4A, Lankupių k., Saugų sen., Šilutės r. sav. Žemės sklypo unikalus Nr. 4400-2396-1215. Žemės sklypo kadastrinis Nr. 8884/0009:363.

Žemės sklypo pagrindinė naudojimo paskirtis – žemės ūkio, naudojimo būdas – kiti žemės ūkio paskirties žemės sklypai. Sklypas yra lygioje vietoje. Žemės sklypo plotas – 0,0961 ha. Sklypas suformuotas atliekant kadastrinius matavimus.

Sklype esantys statiniai: Šiuo metu sklype statinių nėra.

Sklype esantys inžineriniai tinklai: Sklype yra įrengtos melioracijos sistemos.

Susisiekimas: Įvažiavimas į sklypą iš vakarinės pusės, per gretimą sklypą, kuris nuosavybės teise priklauso užsakovui.

Želdynai: Sklype nėra saugotinių želdinių.

Gretimybės: Sklypas iš visų pusių ribojasi su privačiais sklypais.

Klimato sąlygos:

- vidutinė šalčiausia mėnesio temperatūra – 4,7°C
- vidutinė šilčiausia mėnesio temperatūra +17,1 °C
- vidutinė metinė oro temperatūra 6,8 °C
- vidutinė šildymo sezono išorės oro temperatūra +0,7 °C
- vidutinis metinis kritulių kiekis 797mm
- vėjo greitis galimas vieną kartą per metus 16m/s
- maksimalus dekadinis sniego dangos storis 40cm
- maksimalus dirvožemio išalimo gylis (galimas vieną kartą per 50 metų) 108cm
- santykinis metinis oro drėgnumas 82%

Technologijos, statinių, konstrukcijų, įrenginių, inžinerinių tinklų, statinio inžinerinių sistemų techninės būklės įvertinimas; esamo statinio (-ių) ir statybos sklypo statybinių tyrinėjimų) aprašymas;

Topografinę nuotrauką parengė UAB „DRAVA“ Geodezininko kvalifikacijos pažymėjimo numeris 1GKV-1627. Skaitmeninė topografinė nuotrauka sudaryta pagal kadastrinių matavimų

DOKUMENTO ŽYMUO 2045-TDP-BD-AR	Lapas	Lapų	Laida
	2	4	0

duomenis ir vietą. LAS07 aukščių sistemoje, LKS-94 koordinacių sistemoje, horizontalių laiptas – 0,50 m. Planas suderintas elektroninėje paslaugoje TOPD. Suteiktas unikalus nr. 88:20:203.

Sklypo higieninė ir ekologinė situacija yra normali. Sklype nėra susikaupusių šiukšlių ar aplinkai kenksmingų medžiagų.

Inžineriniai geologiniai tyrinėjimai neatliekami.

I. BENDRIEJI STATINIO RODIKLIAI

Eil. Nr.	Pavadinimas	Mato vienetas	Kiekis	Pastabos
1	I. SKLYPAS			
	1.1. sklypo plotas	m ²	961	
	1.2. sklypo užstatymo plotas	m ²	244	
	1.3. sklypo užstatymo intensyvumas	%	22	
	1.4. sklypo užstatymo tankumas	%	25	
2	II. PASTATAI			
	<i>2. PROJEKTUOJAMAS KITOS (ŪKIO) PASKIRTIES PASTATAS</i>			Neypatingasis
	2.1 Pastato paskirties rodikliai (gamybos, kitos planuojamos ūkinės veiklos, paslaugų apimtis, butų, vietų, lovų, bendras ir aptarnaujamų žmonių skaičius, kiti rodikliai).		-	
	2.2 Pastato bendrasis plotas.*	m ²	215,46	
	2.3 Pastato naudingasis plotas. *	m ²	-	
	2.4 Pastato tūris.*	m ³	852	
	2.5 Aukštų skaičius.*	vnt.	1	
	2.6 Pastato aukštis. *	m	6,50	
	2.7 Butų skaičius (gyvenamajame name), iš jų:	vnt.	-	
	2.7.1. 1 kambario	vnt.	-	
	2.7.2. 2 ir daugiau kambarių	vnt.	-	
	2.8 Energinio naudingumo klasė		-	
	2.9 Pastato (patalpų) akustinio komforto sąlygų klasė		-	
	2.10 Statinio atsparumo ugniai laipsnis		III	
	2.11 Kiti papildomi pastato rodikliai		-	

Projektuojamų statinių sąrašas (jei aprašoma statinių grupė); pagrindinės charakteristikos, paskirtis, produkcija gamybos (paslaugų) ar kitos planuojamos ūkinės veiklos programa;

Projektuojamo ūkinio pastato paskirtis tenkinti būtinus žmonių ūkinius poreikius, angare laikyti žemės ūkio techniką. Kitos (ūkio) paskirties pastatai – žemės ūkiui tvarkyti skirti pastatai (svirnai, angarai, garažai ir kita) [7.19.].

Projektuojamas žemės ūkio technikos laikymo angaras yra 1 aukšto. Maksimalus pastato aukštis nuo žemės paviršiaus iki stogo kraigo 6,50 m.

Projektuojamų fasado elementų medžiagiškumas ir spalvos:

Cokolis tinkuotas, spalva – pilka. Fasadas dengtas skarda, spalva – degto molio. Stogas – skarda, spalva – degto molio. Durys - metalinės, spalva – ruda. Vartai – automatiniai pakeliami, spalva – ruda.

Pastato konstrukcijos:

Pamatai – juostiniai, betoniniai.

Sienos – karkasinės, medinių konstrukcijų.

Pertvaros - karkasinės, medinių konstrukcijų.

Stogas – medinių konstrukcijų, dengtas skarda.

Grindys – betonas.

DOKUMENTO ŽYMUO	Lapas	Lapų	Laida
	2045-TDP-BD-AR	3	4

Energetinio aprūpinimo ir vandens šaltiniai; vandens, nuotekų ir energetinio aprūpinimo inžinerinių tinklų apibūdinimas.

Elektros tiekimas. Į projektuojamą pastatą elektros tiekimas nenumatomas.

Šildymas / vėdinimas. Projektuojamas pastatas nešildomas.

Vandentiekis. Į projektuojamą pastatą vandens tiekimas nenumatomas.

Nuotekos. Nuotekų šalinimas nenumatomas.

Susisiekimo komunikacijų, statybos sklypo susisiekimo komunikacijų aprašymas; išorinio ir vidinio transporto judėjimo organizavimo principai;

Įvažiavimas į sklypą iš vakarinės pusės, per gretimą sklypą, kuris nuosavybės teise priklauso užsakovui. Prie sklypo patenkama esamais keliais ir gatvėmis.

Informacija apie numatomų statybos darbų poveikį aplinkai, gyventojams, kaimyninėms teritorijoms.

Statybos aikštelė. Atsižvelgiant į statybos mastus kaimyninių sklypų gyventojai nepatogumų nepatirs priėjimai ir privažiavimai nebus uždaryti, kaimyninių sklypų įvadiniai inžineriniai tinklai nebus paliesti. Naudojimo metu statinys neigiamos įtakos gretimoms teritorijoms neturės.

Statybinių atliekų tvarkymo taisyklės.

Statybinės atliekos turi būti tvarkomos remiantis atliekų tvarkymo taisyklėmis.

1. Statybvietėje turi būti išrūšiuotos ir atskirai laikinai laikomos susidarančios:

1.1. komunalinės atliekos – maisto likučiai, tekstilės gaminiai, kitos buitinės ir kitokios atliekos, kurios savo pobūdžiu ar sudėtimi yra panašios į buitines atliekas;

1.2. inertinės atliekos – betonas, plytos, keramika ir kitos atliekos, kuriose nevyksta jokie pastebimi fizikiniai, cheminiai ar biologiniai pokyčiai;

1.3. perdirbti ir pakartotinai naudoti tinkamos atliekos, antrinės žaliavos – pakuotės, popierius, stiklas, plastikas ir kitos tiesiogiai perdirbti tinkamos atliekos ir (ar) perdirbti ar pakartotinai naudoti tinkamos iš atliekų gautos medžiagos;

1.4. pavojingosios atliekos – tirpikliai, dažai, klijai, dervos, jų pakuotės ir kitos kenksmingos, degios, sprogstamosios, ėsdinančios, toksiškos, sukeliančios koroziją ar turinčios kitų savybių, galinčių neigiamai įtakoti aplinką ir žmonių sveikatą;

1.5. netinkamos perdirbti atliekos (izoliacinės medžiagos, akmens vata ir kt.).

Išrūšiuotos atliekos turi būti perduodamos įmonėms, turinčioms teisę tvarkyti tokias atliekas pagal sutartis dėl jų naudojimo ir šalinimo.

Statybvietėje gali būti atskiriama (išrūšiuojama) ir daugiau atliekų rūšių atsižvelgiant į statybos rūšis, jų apimtį ir atliekų tvarkymo galimybes.

Statybos įtaka aplinkai. Triukšmo lygiai nebus viršijami, transportas gretimų sklypų savininkams judėti netrukdydys.

Saugomos teritorijos apsaugos reikalavimai (nurodant saugomos teritorijos apsaugos reglamentą), kultūros paveldo vertybės apsaugos reikalavimai (nurodant šios vertybės apsaugos reglamentą), aplinkos apsaugos, kultūros paveldo išsaugojimo, urbanistikos, gaisrinės, civilinės saugos priemonių principinių sprendinių trumpas aprašymas; apsauginės ir sanitarinės zonos.

Gretimos teritorijos urbanizuotos. Sklypas nesiriboja su rekreacinėmis ar saugomomis teritorijomis, greta nėra registruotų kultūros vertybių.

Statybos darbai vykdomi prisilaikant aplinkos apsaugos norminių reikalavimų ir taisyklių. Projektiniai sprendiniai užtikrina statinio mechaninį patvarumą ir pastovumą statybos ir ilgalaikio naudojimo metu.

Specialiosios žemės naudojimo sąlygos:

- Paviršinių vandens telkinių apsaugos zonos – 961 m²;

- Elektros tinklų apsaugos zonos – 128 m²;

- Kelių apsaugos zonos – 49 m².

DOKUMENTO ŽYMUO	Lapas	Lapų	Laida
	2045-TDP-BD-AR	4	4

BRÉŽINIAI

SITUACIJOS SCHEMA

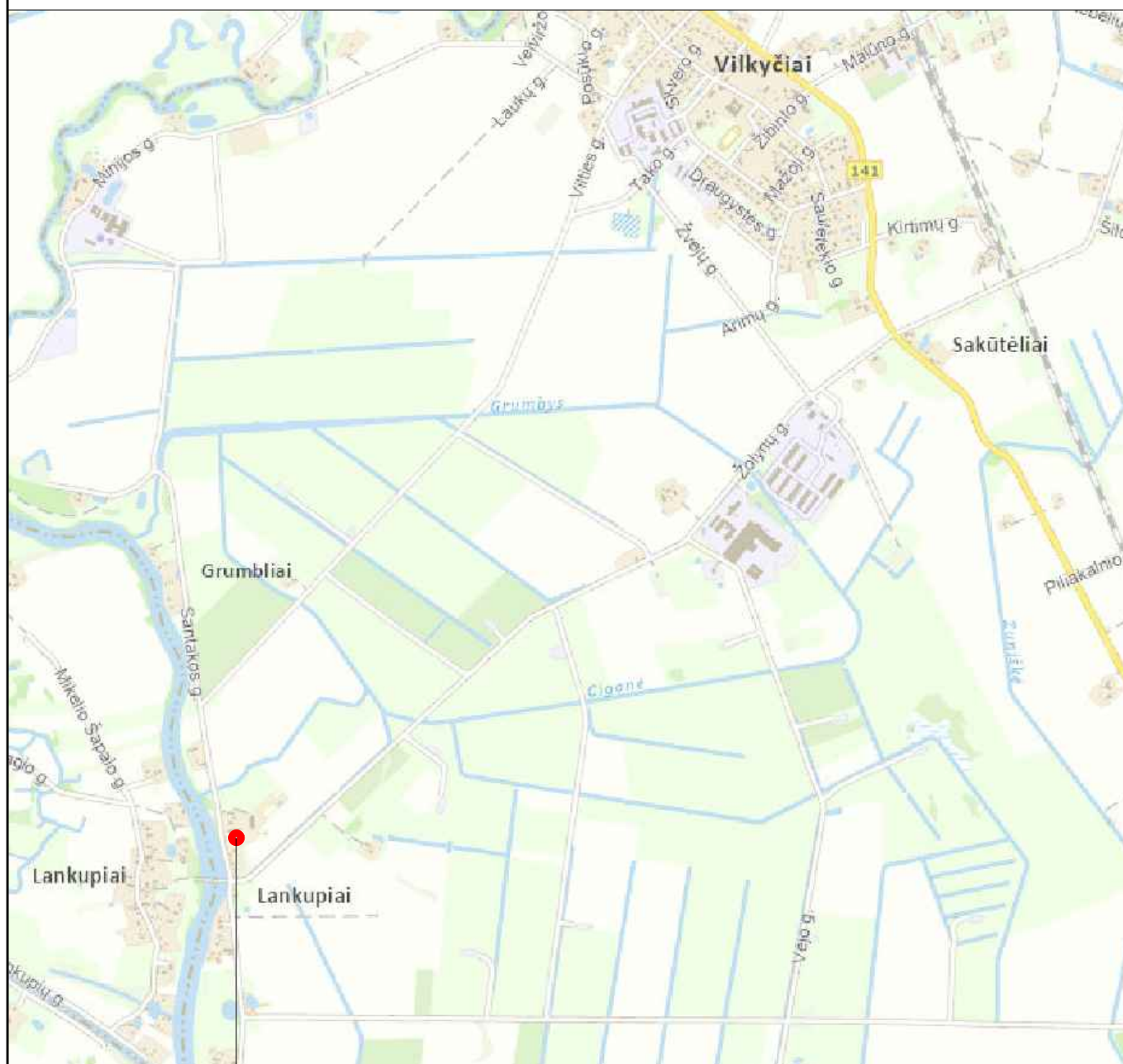

Objekto vieta

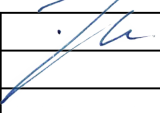
	0	2020	Viešinimui		
LAIDA	DATA	LAIDOS STATUSAS, KEITIMO PRIEŽASTIS (JEI TAIKOMA)			
KVAL. PATV. DOK. NR.		UAB "TS Projects" Įmonės kodas: 300021780, Lietuvininkų g. 61, Šilutė Tel./fax.: (8-441)54807. Mob. tel.: 861441649 el. paštas tsprojektai@gmail.com		STATINIO PROJEKTO PAVADINIMAS Kitos (ūkio) paskirties pastato (žemės ūkio technikos angaro) statybos, Lankupių k., Saugų sen., Šilutės r. sav., projektas	
A 1722	PV Architektas	O. Jankauskas		BRĖŽINIO PAVADINIMAS Situacijos schema	
LAIDA				0	
LT	STATYTOJAS IR (ARBA) UŽSAKOVAS		DOKUMENTO ŽYMUO	LAPAS	LAPŲ
V. U.			2045-PP-SP-01	1	1

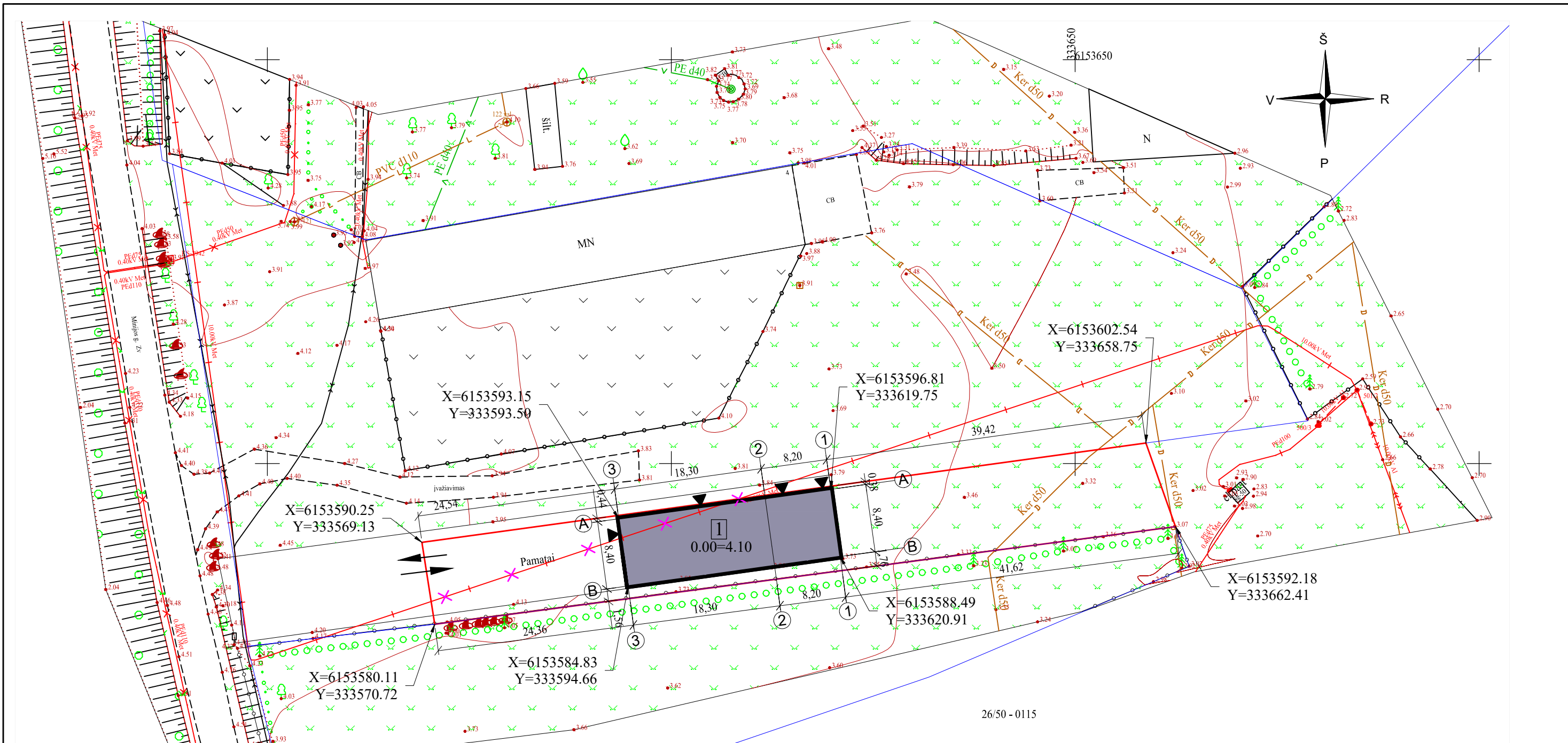

SITUACIJOS SCHEMA

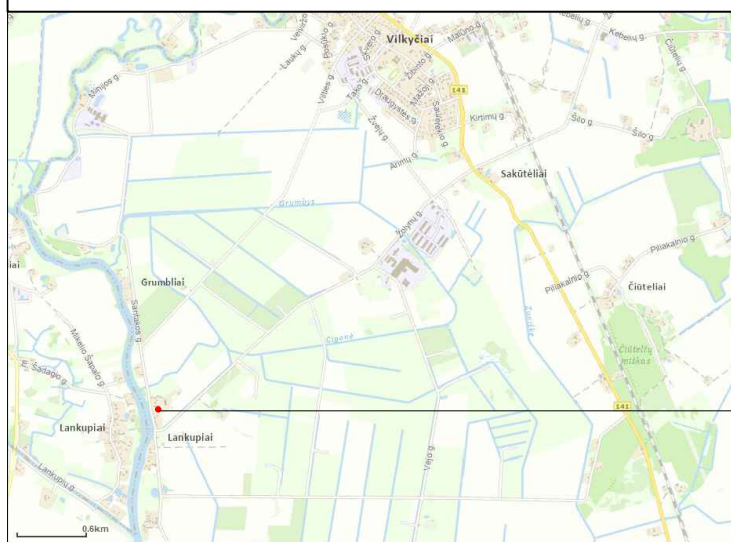

SUTARTINIAI ŽYMĖJIMAI

	Sklypo riba
	Kaimyninių sklypų ribos
	Projektuojamas žemės ūkio technikos angaras (užstatytas plotas 244 m ²)
	Įvažiavimas, išvažiavimas (eismo kryptis)
	Iškeliamas aukštos įtampos elektros kabelis

Objekto vieta

0	2020	Viešinimui
LAIDA	DATA	LAIDOS STATUSAS, KEITIMO PRIEŽASTIS (JEI TAIKOMA)
KVAL. PATV. DOK. NR.	 UAB "TS Projects" Įmonės kodas: 300021780, Lietuvininkų g. 61, Šilutė Tel./fax.: (8-441)54807. Mob. tel.: 861441649 el. paštas tsprojektai@gmail.com	STATINIO PROJEKTO PAVADINIMAS Kitos (ūkio) paskirties pastato (žemės ūkio technikos angaro) statybos, Lankupių k., Saugų sen., Šilutės r. sav., projektas
A 1722	PV Architektas	O. Jankauskas
STATYTOJAS IR (ARBA) UŽSAKOVAS		DOKUMENTO ŽYMUO
LT	V. U.	2045-PP-SP-02
BREŽINIO PAVADINIMAS		LAIDA
Sklypo planas M1:500		0
LAPAS		LAPŲ
1		1

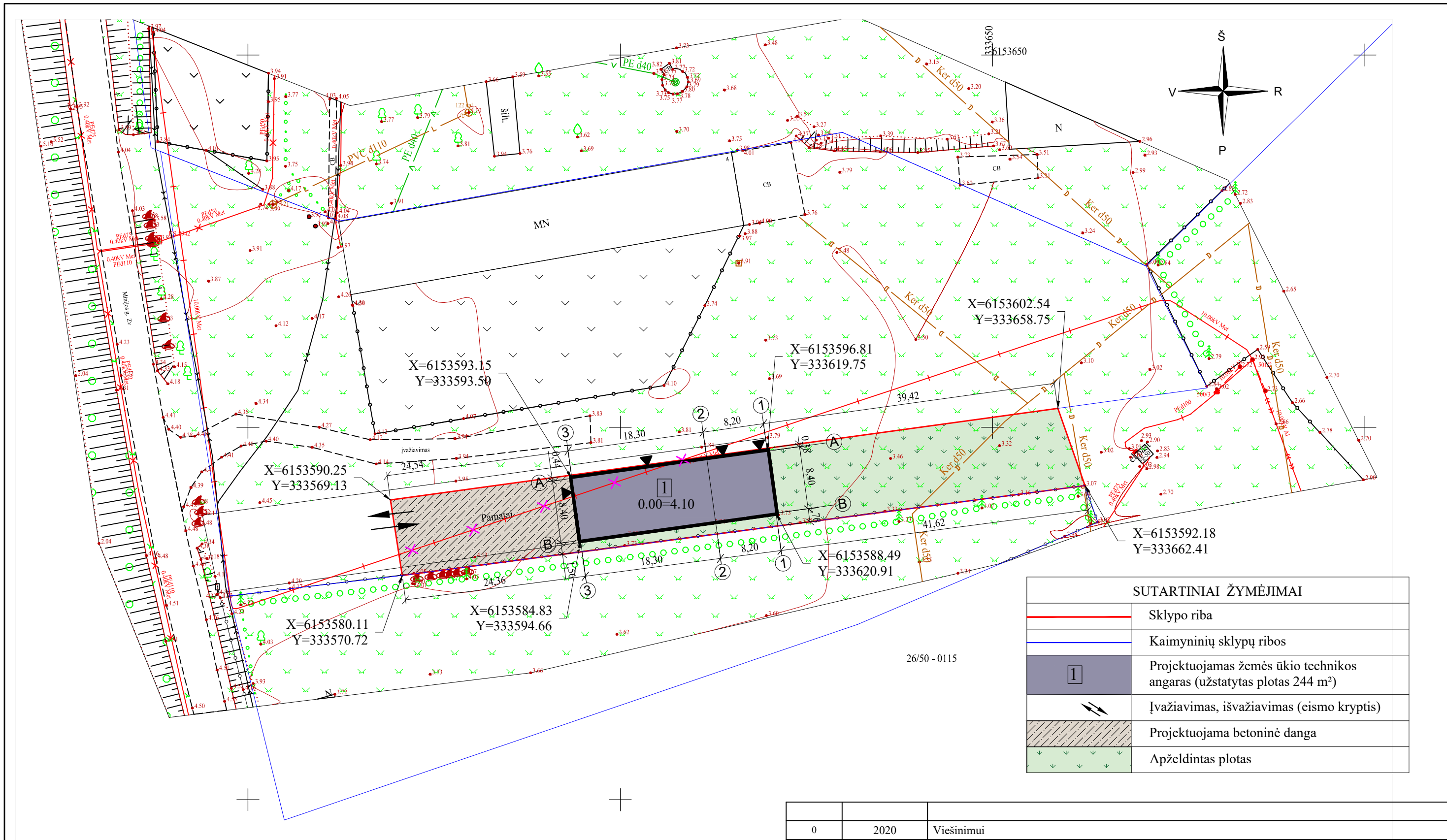

SUTARTINIAI ŽYMĖJIMAI	
	Sklypo riba
	Kaimyninių sklypų ribos
	Projektuojamas žemės ūkio technikos angaras (užstatytas plotas 244 m ²)
	Įvažiavimas, išvažiavimas (eismo kryptis)
	Projektuojama betoninė danga
	Apželdintas plotas

Paraiškos Nr:170683		Planas suderintas elektroninėje paslaugoje TOPD. Suteiktas unikalus Nr.88:20:203	
Užsakovas	Adresas	Šilutės r., Lankupių k. Minijos g. 4	
Koordinacių sistema: LKS-94		Aukščių sistema: LAS07, Horizontalių laiptas 0.5 m.	
UAB "DRAVA"	Kvalifikacijos pažymėjimo Nr. IGKV-1627		
j.k. 300581430	Vardas Pavardė	Parašas	Data
Cintjoniškių g. 13, Šilutė			2020-02-17
www.drava.lt			
tel. 8 6999 4074			A.V.

0	2020	Viešinimui	
LAIDA	DATA	LAIDOS STATUSAS, KEITIMO PRIEŽASTIS (JEI TAIKOMA)	
KVAL. PATV. DOK. NR.		UAB "TS Projects" Įmonės kodas: 300021780, Lietuviniukų g. 61, Šilutė Tel./fax.: (8-441)54807. Mob. tel.: 861441649 el. paštas tsprojektai@gmail.com	STATINIO PROJEKTO PAVADINIMAS Kitos (ūkio) paskirties pastato (žemės ūkio technikos angaro) statybos, Lankupių k., Saugų sen., Šilutės r. sav., projektas
A 1722	PV Architektas	O. Jankauskas	BRĖŽINIO PAVADINIMAS Aplinkotvarkos planas M1:500
LAIDA			0
LT	STATYTOJAS IR (ARBA) UŽSAKOVAS	V. U.	DOKUMENTO ŽYMUO 2045-PP-SP-03
			LAPAS 1
			LAPŲ 1

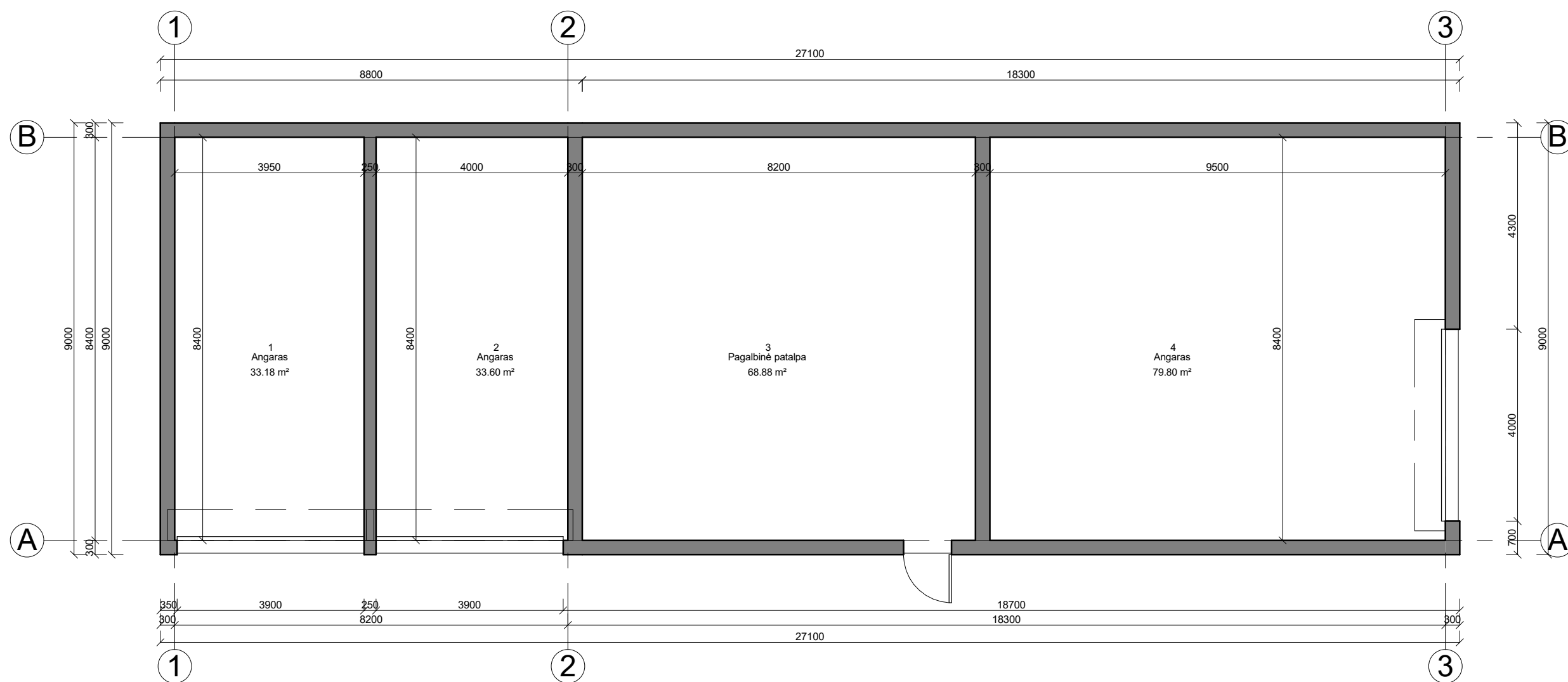

Pirmo aukšto patalpų eksplikacija		
NR.	Patalpa	Plotas
1	Angaras	33.18 m ²
2	Angaras	33.60 m ²
3	Pagalbinė patalpa	68.88 m ²
4	Angaras	79.80 m ²
		215.46 m ²

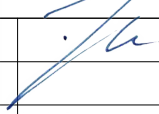
0	2020	Viešinimui		
LAIDA	IŠLEIDIMO DATA	LAIDOS STATUSAS IR IŠLEIDIMO PRIEŽASTIS (JEI TAIKOMA)		
KVAL. DOK. NR.	 UAB "TS Projects" <small>Įmonės kodas: 300021780, Lietuvininkų g. 61, Šilutė Tel/fax.: (8-441) 54807 Mob.tel.: 8-614-41649, e-mail.: tsprojektai@gmail.com</small>	STATINIO PROJEKTO PAVADINIMAS Kitos (ūkio) paskirties pastato (žemės ūkio technikos angaro) statybos, Lankupių k. Saugų sen., Šilutės r. sav., projektas		
A 1722	PV architektas	O. Jankauskas		LAIDA
				0
LT	STATYTOJAS	V. U.	2045 - PP - SA - 1	LAPAS
				LAPŲ
				0
				0

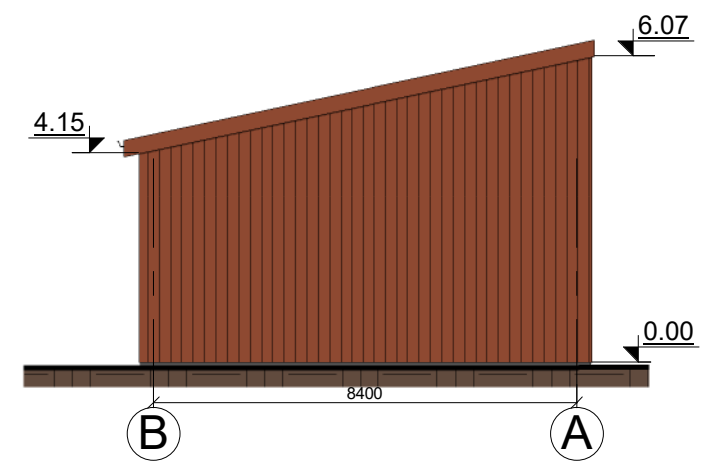
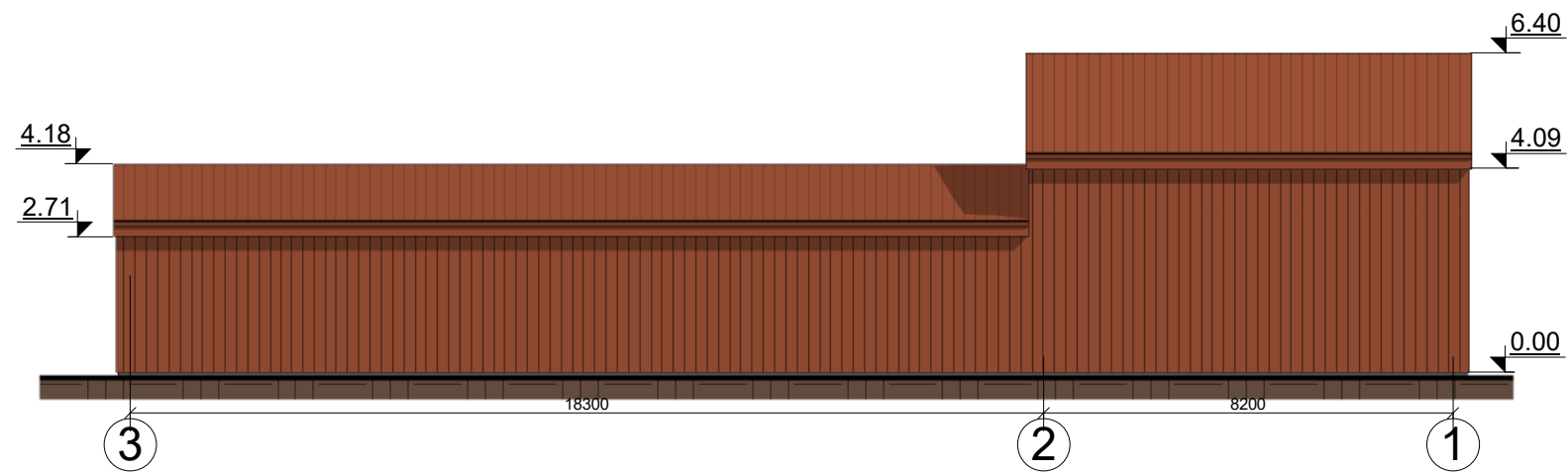
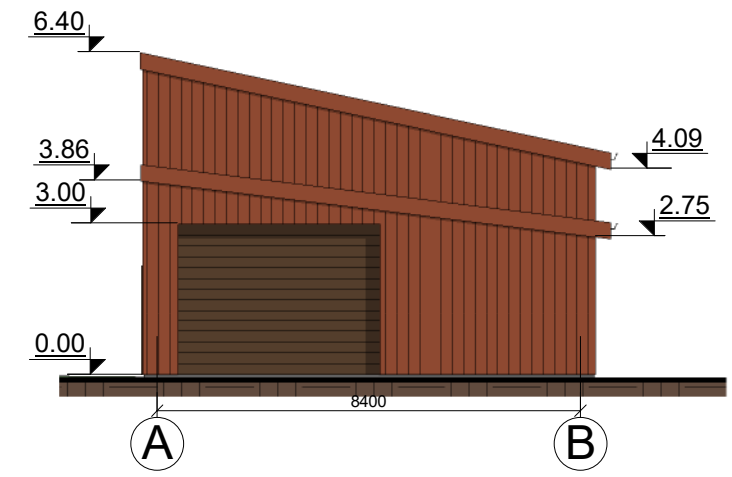
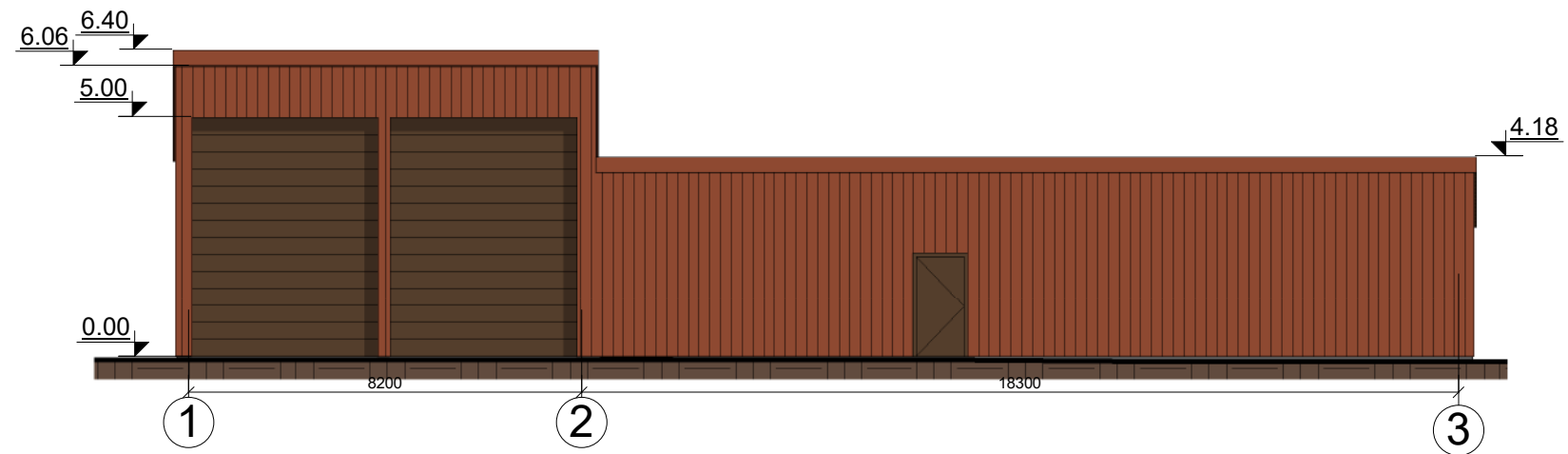

FASADŲ APDAILOS LENTELĖ

	Fasadas - skarda, spalva - molio raudonumo;
	Stogas - skarda, spalva - molio raudonumo;
	Lauko durys - metalinės, spalva - ruda;
	Vartai - segmentiniai pakeliami, spalva - ruda;

0	2020	Viešinimui		
LAIDA	IŠLEIDIMO DATA	LAIDOS STATUSAS IR IŠLEIDIMO PRIEŽASTIS (JEI TAIKOMA)		
KVAL. DOK. NR.	UAB "TS Projects" <small>Įmonės kodas: 300021780, Lietuvinių g. 61, Šilutė Tel/fax.: (8-441) 54807. Mob.tel.: 8-614-41649, e-mail.: tsprojektai@gmail.com</small>		STATINIO PROJEKTO PAVADINIMAS Kitos (ūkio) paskirties pastato (žemės ūkio technikos angaro) statybos, Lankupių k. Saugų sen., Šilutės r. sav., projektas	
A 1722	PV architektas	O. Jankauskas		LAIDA
				0
				Fasadai M1:150
LT	STATYTOJAS	V. U.		LAPAS
				0
				LAPŲ
				0
				2045 - PP - SA - 2

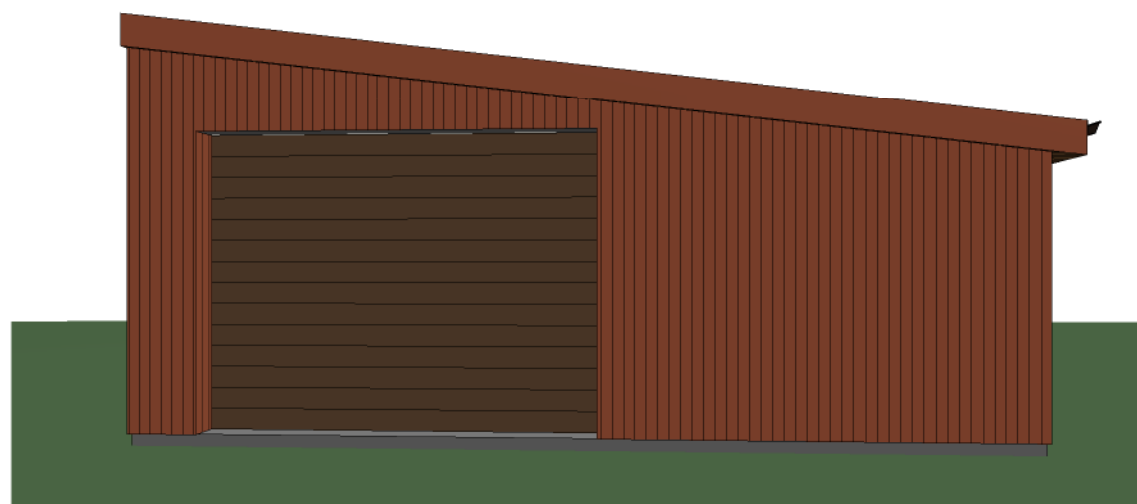
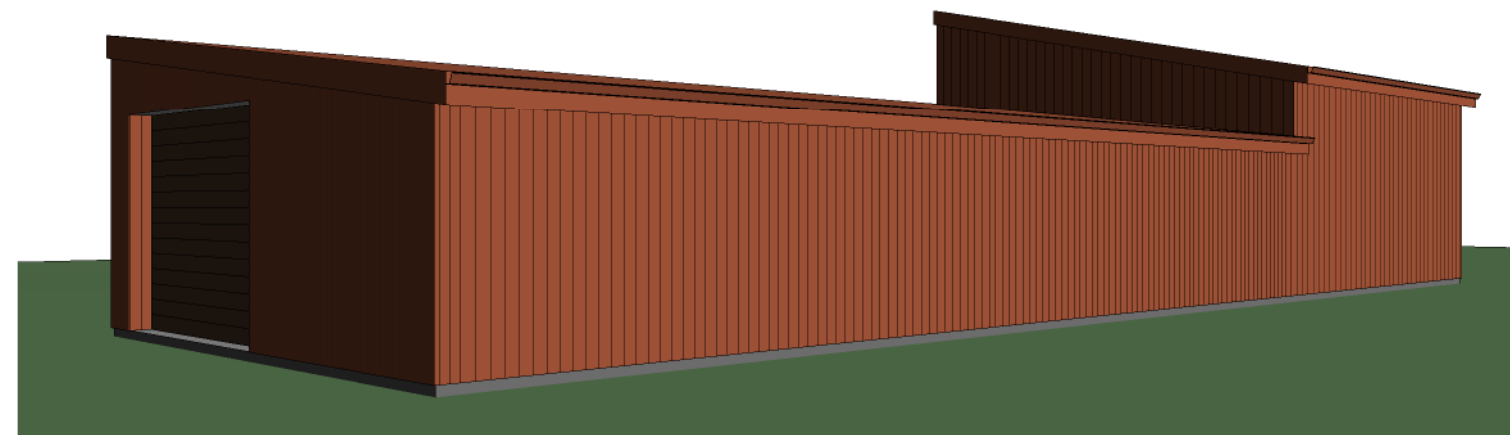
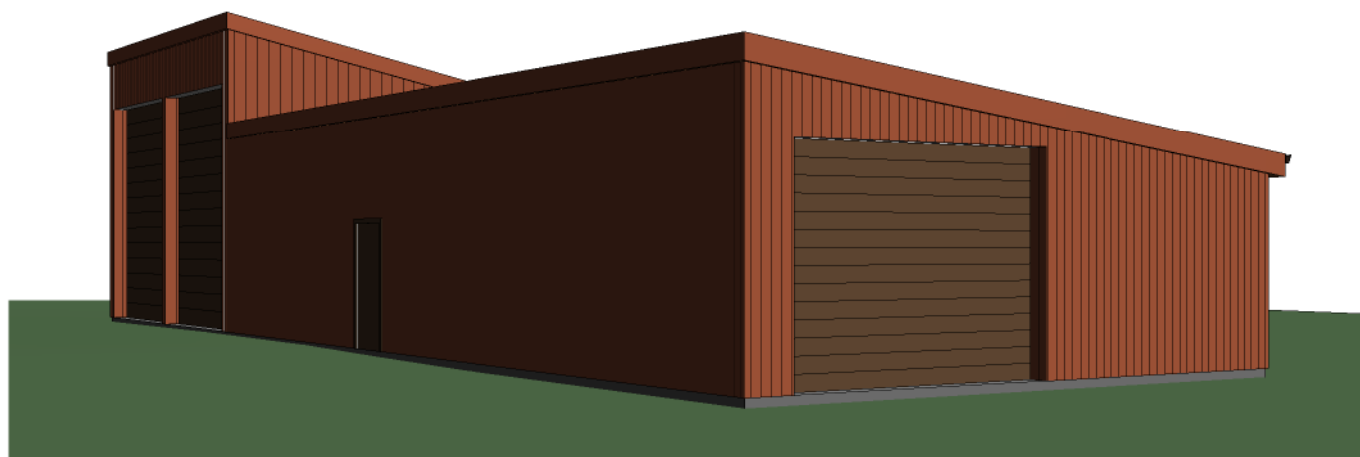
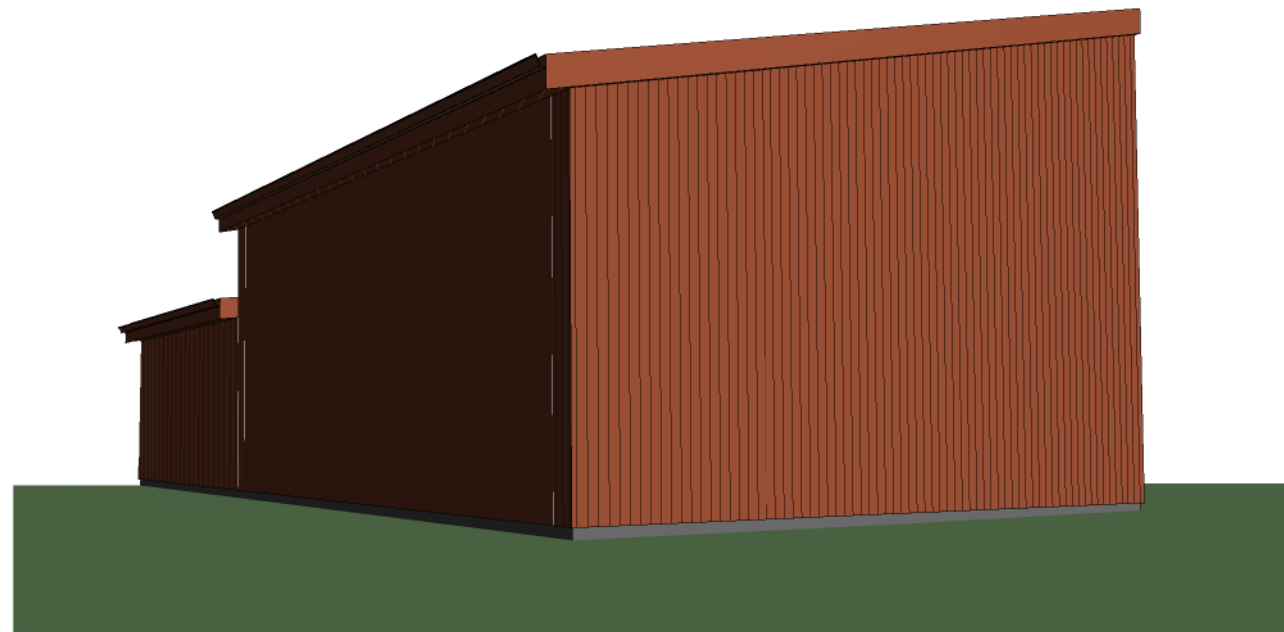

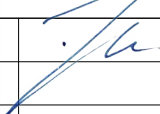
0	2020	Viešinimui			
LAIDA	IŠLEIDIMO DATA	LAIDOS STATUSAS IR IŠLEIDIMO PRIEŽASTIS (JEI TAIKOMA)			
KVAL. DOK. NR.	 UAB "TS Projects" <small>Įmonės kodas: 300021780, Lietuvininkų g. 61, Šilutė Tel/fax.: (8-441) 54807 Mob.tel.: 8-614-41649, e-mail.: tsprojektai@gmail.com</small>		STATINIO PROJEKTO PAVADINIMAS Kitos (ūkio) paskirties pastato (žemės ūkio technikos angaro) statybos, Lankupių k. Saugų sen., Šilutės r. sav., projektas		
A 1722	PV architektas	O. Jankauskas		LAIDA	
				Vizualizacijos	0
LT	STATYTOJAS		2045 - PP - SA - 3	LAPAS	LAPŲ
	V. U.			0	0