**ADMINISTRACINIO PASTATO (7.2)
LIUBČIOS G. 8, VILNIUJE, REKONSTRAVIMO
PROJEKTAS**

STATYTOJAS:	UAB „Metralis“
STATINIO KATEGORIJA:	YPATINGASIS
DALIS:	BENDROJI DALIS
ETAPAS:	PROJEKTINIAI PASIŪLYMAI
STATYBOS RŪŠIS:	NAUJA STATYBA
PROJEKTO NUMERIS:	2020/7.2/LIUBČIOS_8/TP
PARENGIMO METAI:	2020 M.
PROJEKTUOTOJAS:	UAB "ARCHITEKTŲ GILDIJA"
ĮMONĖS KODAS:	300935676
MOB. TEL.:	868430306
EL. PAŠTAS:	ROKAS.MAZURONIS@GMAIL.COM
TINKLAPIS:	WWW.ARCHITEKTUGILDIJA.LT
PROJEKTO VADOVAS:	ROKAS MAZURONIS
ATESTATO NR.:	A 1732



VILNIAUS MIESTO SAVIVALDYBĖS ADMINISTRACIJA

PRITARIU
Vyriausiasis miesto architektas

2020 m. 02 07 d.

Reg. Nr. PPU 26/20

PROJEKTINIŲ PASIŪLYMŲ RENGIMO UŽDUOTIS

2020 m. vasario 06 d.
Vilnius

1. Statinio projekto pavadinimas: administracinio pastato **LIUBČIOS g. 8** rekonstravimo projektas (Projektiniai pasiūlymai)

2. Nustatomi žemės sklypo naudojimo reglamentai

2.1.	užstatymo tipas	Laisvo planavimo - užstatymo tipas, kai pastatai (jų grupės) statomi pagal laisvai pasirinktą kompoziciją,
2.2.	užstatymo tankis	Iki 40 proc.
2.3.	užstatymo intensyvumas	Iki 0,5
2.4.	aukštis (m) nuo statinių statybos zonos esamo žemės paviršiaus	Iki 12,0m
2.5.	maksimali absoliutinė altitudė (m)	Iki 201,0m
2.6.	aukštų skaičius (nuo–iki)	Iki 2 aukštų
2.7.	automobilių stovėjimo vietų skaičius	Pagal STR 2.06.04:2014 „Gatvės ir vietinės reikšmės keliai. Bendrieji reikalavimai“
2.8.	priklausomų želdynų plotas	10 proc.
2.9.	esamų medžių įvertinimas, taksacija	-

3. Kiti reikalavimai

3.1.	architektūrinės išraiškos priemonės: medžiagiškumas, spalva, tūrio formos, proporcijos, mastelis	Pastato priestatas savo architektūrine išraiška, proporcijomis, medžiagiškumu, spalva turi derėti prie esamo pastato
3.2.	reikalavimai sklypo sutvarkymui ir apželdinimui	Parengti sklypo sutvarkymo ir apželdinimo planą laikantis priklausomųjų želdynų normų (plotų) nustatymo tvarkos aprašu.
3.3.	konteksto sąlygojami reikalavimai	Išlaikyti norminius atstumus nuo pastatų iki gretimų sklypų ribų.
	reikalavimai susisiekimo ir inžinerinių tinklų plėtrai	
3.4.	kiti teritorijų planavimo dokumentuose nustatyti reikalavimai (bendruosiuose, specialiuosiuose planuose)	
3.5.	su projekto įgyvendinimu susijusi būtina viešosios infrastruktūros plėtra	

3.6.	projektinių pasiūlymų vaizdinės informacijos parengimas	Pagal STR 1.04.04:2017 „Statinio projektavimas, projekto ekspertizė“, 13 priedo, II skyriaus reikalavimus.
------	---	--

Birutė Tautavičienė, tel. 211 2747, el. paštas birute.tautaviciene@vilnius.lt

Valdonė Gavorskienė, tel. 211 2519, el. paštas valdone.gavorskienė@vilnius.lt

Lietuvos Respublikos viešojo administravimo įstatymo 36 straipsnis: asmuo turi teisę apskusti viešojo administravimo subjekto priimtą administracinės procedūros sprendimą savo pasirinkimu administracinių ginčų komisijai arba administraciniam teismui įstatymų nustatyta tvarka.

PROJEKTINIŲ PASIŪLYMŲ AIŠKINAMASIS RAŠTAS

1. Sklypo sutvarkymo sprendiniai

Sklypo adresas: Liubčios g. 8, Vilnius

Sklypo kadastro nr.:0101/0100:2121 Vilniaus m. k.v.

Sklypo plotas: 2399 m².

Pagrindinė žemės paskirtis: Kita

Žemės sklypo naudojimo būdas: Komercinės paskirties objektų teritorijos

2. Projektiniai sklypo sutvarkymo schemos sprendiniai

Sklypas, kuriame planuojamas statyti pastatas, yra Liubčios g. 8, Vilniuje. Patekimui į teritoriją planuojamas esamas įvažiavimas iš Liubčios g.

Sklypo užstatymo tankumas (pagal projektinių pasiūlymų užduotį) iki 40 %; (projektuojama 33%)

Sklypo užstatymo intensyvumas (pagal projektinių pasiūlymų užduotį) iki 0,5.(projektuojama 0,39

Priklausomųjų želdynų plotas - 10 % (pagal Lietuvos Respublikos aplinkos ministro 2007 m. gruodžio 21 d. įsakymo nr. D1-694 „Dėl atskirųjų rekreacinės paskirties želdynų plotų normų ir priklausomųjų želdynų normų (plotų) nustatymo tvarkos aprašo patvirtinimo“; 2017 m. gegužės 26 d. Nr. D1-453 (galiojanti suvestinė redakcija nuo 2017-05-30)).

Priklausomųjų želdynų plotas (pagal projektinius pasiūlymus) ~21,26 %.

Lauko inžinerinių tinklų sprendiniai sprendžiami techninio projekto metu, pagal išduotas projektavimo sąlygas.

2.1. Parkavimo vietų skaičius sklype

Vadovaujantis STR 2.06.04:2014 „Gatvės ir vietinės reikšmės keliai. Bendrieji reikalavimai“ 30 lentelė, automobilių stovėjimo vietų minimalus skaičius nustatomas:

4	Administracinės paskirties pastatai	1 vieta 25 m ² pagrindinio ploto
14	Gamybos ir pramonės paskirties pastatai	1 vieta 100 m ² darbo patalpų ploto

Bendras būsimo pastato administracinių patalpų plotas 487.06m² – 20 automobilių parkavimo vietų

Bendras būsimo pastatopagalbinių patalpų plotas 420.12m² – 4 automobilių parkavimo vietos

Projektuojamas parkavimo vietų skaičius – 27 vietos.

Vadovaujantis STR 2.03.01:2001 „Statiniai ir teritorijos. Reikalavimai žmonių su negalia reikmės“ 46 p. Visų tipų automobilių saugyklose, išskyrus gydymo paskirties pastatų, skirtų teikti medicinos pagalbą žmonėms, automobilių saugyklose, turi būti įrengta tiek ŽN automobilių vietų:

ATEST.NR	 ARCHITEKTŲ GILDIJA www.architektugildija.lt, I/K 300935676, S. Moniuskos g.10-7, Vilnius, tel.:868430306				ADMINISTRACINIO PASTATO (7.2) LIUBČIOS G. 8, VILNIUJE, REKONSTRAVIMO PROJEKTAS		
A 1732	PV	R. MAZURONIS		2019	AIŠKINAMASIS RAŠTAS	LAIDA	
A 1732	PDV/ARCH.	R. MAZURONIS		2019		0	
	ARCH.	R. MAZURONIS		2019			
STADIJA	STATYTOJAS: UAB „Metralis“				2020/7.2/LIUBČIOS-8/TP	LAPAS	LAPŲ
PP						1	2

- 4 % vietų, kai aikštelėje yra daugiau kaip 50 vietų.
Numatoma suprojektuoti 1 parkavimo vieta neįgaliesiems.

3. Projektiniai sprendiniai

Planuojams administracinės paskirties pastatas.

Statybos rūšis – rekonstrukcijos projektas

Statinio kategorija – ypatingasis;

Statinio naudojimo paskirtis – 7.2 administracinės paskirties pastatai (pagal STR STR 1.01.03:2017 „Statinių klasifikavimas“)

Pastatas skirtas administracinei veiklai. Pastato stogai bus sutapatinti. Lietaus vandens nuvedimas sprendžiamas sklype, reljefu paviršinis vanduo paskirstomas ir įgeriamas į gruntą sklypo apželdinimui. Statybos metu nustačius, kad grunto infiltraciniai koeficientai ir savybės nėra pakankami, kad užtikrintų paviršinio vandens įgėrimą, statybos darbų rangovas privalo pasiūlyti alternatyvius būdus daliai lietaus vandens nuvesti nuo sklypo.

4. Pastato ploto ir tūrio rodikliai

Numatomas bendras patalpų plotas iki 1176,44 m²;

Aukštingumas iki 12,0 m;

Numatomas statinio tūris:

Antžeminės dalies tūris -5340m³

Požeminės dalies tūris - 991m³

5. Projektuojamo pastato konstrukciniai sprendiniai

Statybos darbų rangovas privalo užtikrinti, kad statybos medžiagos ir sistemos atitiktų Lietuvoje galiojančias normas ir taisykles.

Pastato konstrukciniai sprendiniai apsprendžiami techninio projekto rengimo metu.

6. Šildymas – vėdinimas

Į aplinkos orą jokių kenksmingų medžiagų nepateks.

Projektuojant ir įrengiant pastato šildymo, vėdinimo ir oro kondicionavimo sistemas, būtina vadovautis statybos techniniais reglamentais

Pastato ŠVOK sprendiniai apsprendžiami techninio projekto rengimo metu.

7. Elektra

Pastato elektros inžineriniai sprendiniai apsprendžiami techninio projekto rengimo metu, pagal išduotas projektavimo sąlygas“.

ATEST.NR	 ARCHITEKTŲ GILDIJA www.architektugildija.lt, I/K 300935676, S. Moniuskos g.10-7, Vilnius, tel.:868430306				ADMINISTRACINIO PASTATO (7.2) LIUBČIOS G. 8, VILNIUJE, REKONSTRAVIMO PROJEKTAS		
A 1732	PV	R. MAZURONIS		2019	AIŠKINAMASIS RAŠTAS	LAIDA	
A 1732	PDV/ARCH.	R. MAZURONIS		2019		0	
	ARCH.	R. MAZURONIS		2019			
STADIJA	STATYTOJAS: UAB „Metralis“				2020/7.2/LIUBČIOS-8/TP	LAPAS	LAPŲ
PP						2	2

8. Apsauga nuo triukšmo

Pastate ir šalia jų esančių žmonių girdimo triukšmo lygis nekels grėsmės jų sveikatai ir atitiks jų darbui, poilsiui ir miegui komfortinės aplinkos sąlygas.

9. Parkavimo vietos

Pastate ir šalia jų esančių žmonių girdimo triukšmo lygis nekels grėsmės jų sveikatai ir atitiks jų darbui, poilsiui ir miegui komfortinės aplinkos sąlygas.

ATEST.NR	 ARCHITEKTŲ GILDIJA www.architektugildija.lt, I/K 300935676, S. Moniuskos g.10-7, Vilnius, tel.:868430306				ADMINISTRACINIO PASTATO (7.2) LIUBČIOS G. 8, VILNIUJE, REKONSTRAVIMO PROJEKTAS		
A 1732	PV	R. MAZURONIS		2019	AIŠKINAMASIS RAŠTAS	LADA	
A 1732	PDV/ARCH.	R. MAZURONIS		2019		0	
	ARCH.	R. MAZURONIS		2019			
STADIJA	STATYTOJAS: UAB „Metralis“				2020/7.2/LIUBČIOS-8/TP	LAPAS	LAPŲ
PP						3	2

APLINKOS APSAUGA

Sklypas, kuriame planuojama statyba, nepatenka nei į regioninio parko teritoriją, nei į kitas saugomas teritorijas. Jame nėra saugomų gamtos ar kultūros paveldo objektų.

Statybinių atliekų tvarkymas

Statybinės atliekos tvarkomos pagal atliekų tvarkymo taisykles, patvirtintas LR Aplinkos ministro įsakymu 2006m. gruodžio 29d. įsakymu Nr. D1-637.

Atliekų surinkimas, saugojimas, rūšiavimas

Atliekos turi būti surenkamos, saugomos ir rūšiuojamos taip, kad nekeltų pavojaus žmonių sveikatai ir aplinkai. Statybinės atliekos statybos proceso metu rūšiuojamos ir saugomos. Statybos proceso metu jos rūšiuojamos į pavojingas ir nepavojingas.

Pavojingos atliekos (tara ir pakuotė, užterštos kenksmingomis medžiagomis ir kt.) statybos vietoje saugomos aptvortoje teritorijoje uždaroje talpykloje. Saugojimo laikas-iki 3 mėnesių.

Nepavojingos atliekos skirstomos į tinkamas naudoti vietoje atliekas (betono, keramikos, medienos, metalo gaminių, termoizoliacinių medžiagų ir kt. nedegių gaminių), kurias planuojama panaudoti aikštelių, pravažiavimų, takų dangų pagrindams įrengti, teritorijų tvarkymui-įrengimui, įrenginių ar priklausinių statybai, tinkamas perdirbti atliekas (betono, keramikos, bituminių medžiagų) ir netinkamas naudoti ir perdirbti atliekas (statybines šiukšles ir kt.). Nepavojingos atliekos statybos vietoje saugomos aptvortoje teritorijoje. Saugojimo laikas-iki 1 metų, bet ne ilgiau kaip iki objekto statybos pabaigos. Statybinių atliekų turėtojas atsako už tvarkingą jų pakrovimą ir pridavimą atliekų tvarkytojui. Gruntas, įrengiant pamatus ir gerbūvį panaudojamas statybos teritorijos reljefui formuoti.

Statytojas, baigęs statybą, priduodamas statinį priėmimo naudoti komisijai, pateikia dokumentus apie faktinį susidariusių statybinių atliekų, netinkamų naudoti ir perdirbti, pridavimą atliekų tvarkytojui. Statybinių atliekų tvarkymo dokumentaciją statytojas privalo pateikti statinio priėmimo naudoti komisijos pirmininko, aplinkos apsaugos inspektorius reikalavimu.

ATEST.NR	 ARCHITEKTŲ GILDIJA www.architektugildija.lt, I/K 300935676, S. Moniuskos g.10-7, Vilnius, tel.:868430306				ADMINISTRACINIO PASTATO (7.2) LIUBČIOS G. 8, VILNIUJE, REKONSTRAVIMO PROJEKTAS		
A 1732	PV	R. MAZURONIS		2019	AIŠKINAMASIS RAŠTAS	LAI DA	
A 1732	PDV/ARCH.	R. MAZURONIS		2019		0	
	ARCH.	R. MAZURONIS		2019			
STADIJA	STATYTOJAS: UAB „Metralis“				2020/7.2/LIUBČIOS-8/TP	LAPAS	LAPŲ
PP						4	2

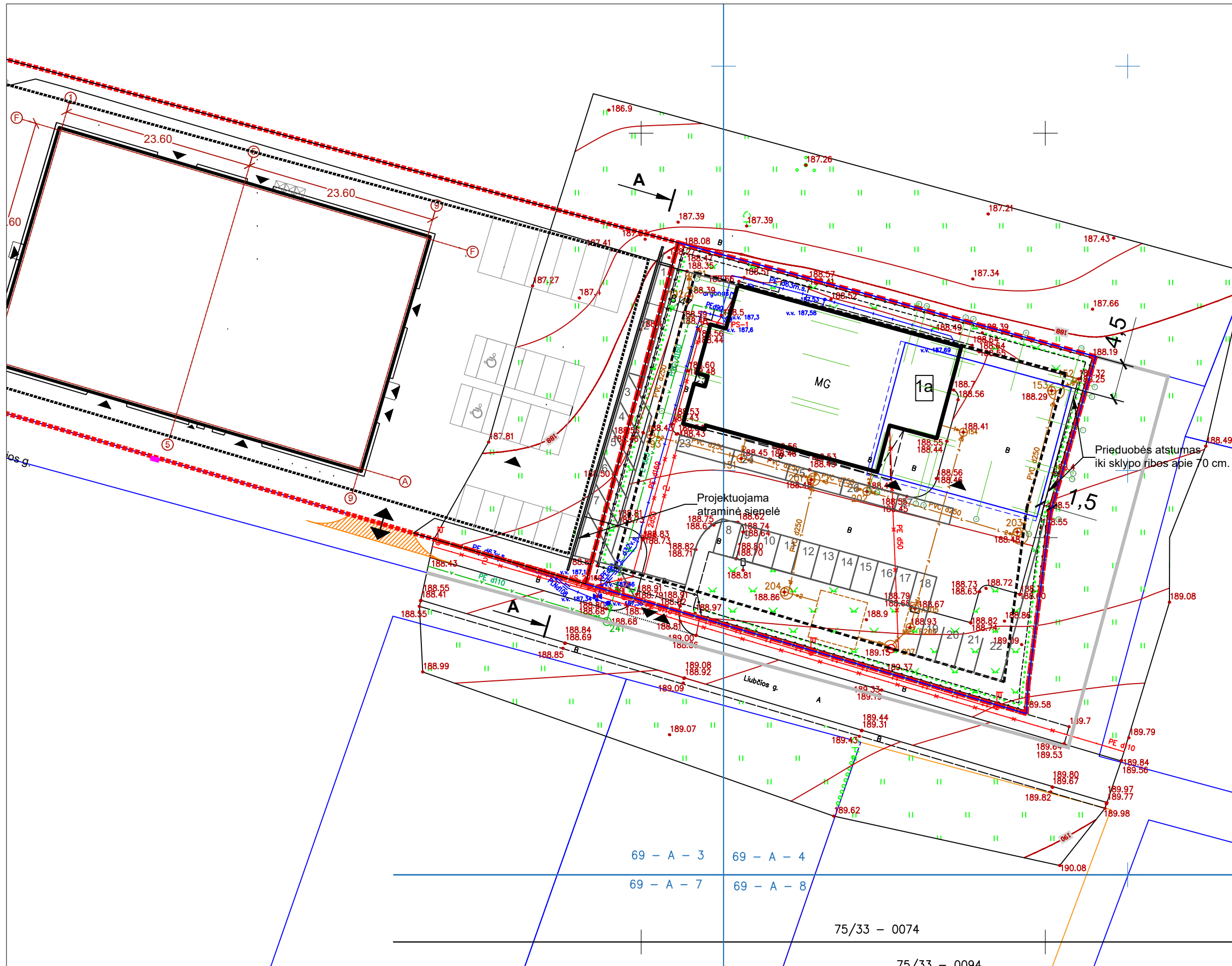

Situacijos schema

SKLYPO TECHINIAI RODIKLIAI:

Sklypo plotas	2399 m ²
Projektuojamas užstatymas	791,71 m ²
Projektuojamas sklypo užstatymo tankumas	33,12%
Projektuojamas sklypo užstatymo intensyvumas	0,39
Žalioji plotas	21,26%
Automobilių stovėjimo vietų skaičius	27 vnt.

EKSPLIKACIJA:

1a Rekonstruojamas pastatas. Pristatomos pastato dalies aukštis nuo vidutinės žemės paviršiaus altitudės iki aukščiausios pastato konstrukcijos - parapeto - 10,60 m. Pastato aukštis tikslinamas techninio projekto rengimo metu, tačiau neviršys 12 m.

SUTARTINIAI ŽYMĖJIMAI:

- Žemės sklypo ribos
- Gretimo, susisiekimo komunikacijų sklypo riba
- Pertvarkymo projektu patvirtintos raudonosios linijos. (informacija pagal interaktyvų Vilniaus miesto žemėlapių maps.vilnius.lt)
- 3 m iki sklypo ribos
- 1 m iki sklypo ribos
- Esama pastato dalis
- Rekonstruojama/pristatoma pastato dalis
- Stogo kontūras
- ▶ Įėjimas į pastatą
- ▶▶ Sklypo įvažiavimas / išvažiavimas

 ARCHITEKTŲ GILDIA www.architektugildija.lt I/K 300935676, S. Moniuškos g. 10-7.:868430306				
ATESTATO NR.				
A 1732	PV	R. Mazuronis		2020
A 1732	PDV	R. Mazuronis		2020
A 1732	Arch.	R. Mazuronis		2020
STADIJA	STATYTOJAS: UAB "Metralis"			
PP				

ADMINISTRACINIO PASTATO (7.2) IIUBČIOS G. 8 VILNIUJE REKONSTRAVIMO PROJEKTAS		
Sklypo planas, M 1:500		LAIDA
		0
2020/7.2/LIUBČIOS_8/PP		LAPAS LAPŲ
		1 8

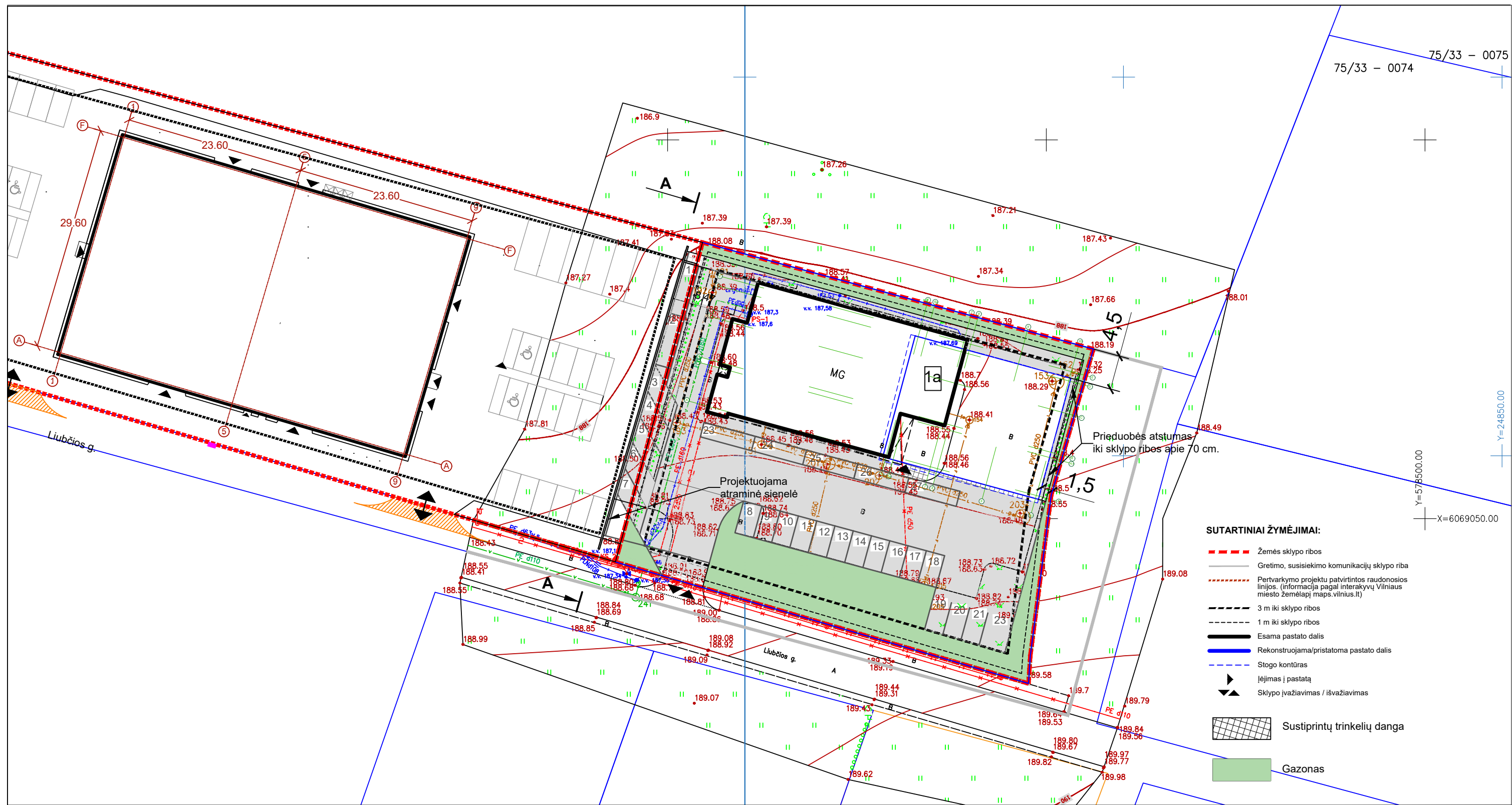

- SUTARTINIAI ŽYMĖJIMAI:**
- Žemės sklypo ribos
 - Gretimo, susisiekimo komunikacijų sklypo riba
 - Pertvarkymo projektu patvirtintos raudonosios linijos. (informacija pagal interaktyvų Vilniaus miesto žemėlapių maps.vilnius.lt)
 - 3 m iki sklypo ribos
 - 1 m iki sklypo ribos
 - Esama pastato dalis
 - Rekonstruojama/pristatoma pastato dalis
 - Stogo kontūras
 - Įėjimas į pastatą
 - Sklypo įvažiavimas / išvažiavimas
 - Sustiprintų trinkelį danga
 - Gazonas

X=6069050.00
Y=5785000.00

EKSPLIKACIJA:

1 Rekonstruojamas pastatas. Pristatomos pastato dalies aukštis nuo vidutinės žemės paviršiaus altitudės iki aukščiausios pastato konstrukcijos - parapeto - 10,60 m. Pastato aukštis tikslinamas techninio projekto rengimo metu, tačiau neviršys 12 m.

ARCHITEKTŲ GILDIIJA www.architektugildija.lt / K 300935676, S. Moniuskos g. 10-7.; 866430306			
ATESTATO NR.	PV	R. Mazuronis	2020
A 1732	PDV	R. Mazuronis	2020
A 1732	Arch.	R. Mazuronis	2020
STADIJA	STATYTOJAS: UAB "Metralis"		
pp			

ADMINISTRACINIO PASTATO (7.2) LIUBČIOS G. 8 VILNIUJE REKONSTRAVIMO PROJEKTAS			
Dangų planas, M 1:500			LAIDA 0
2020/7.2/LIUBČIOS_8/PP			LAPAS LAPŲ 1a 8

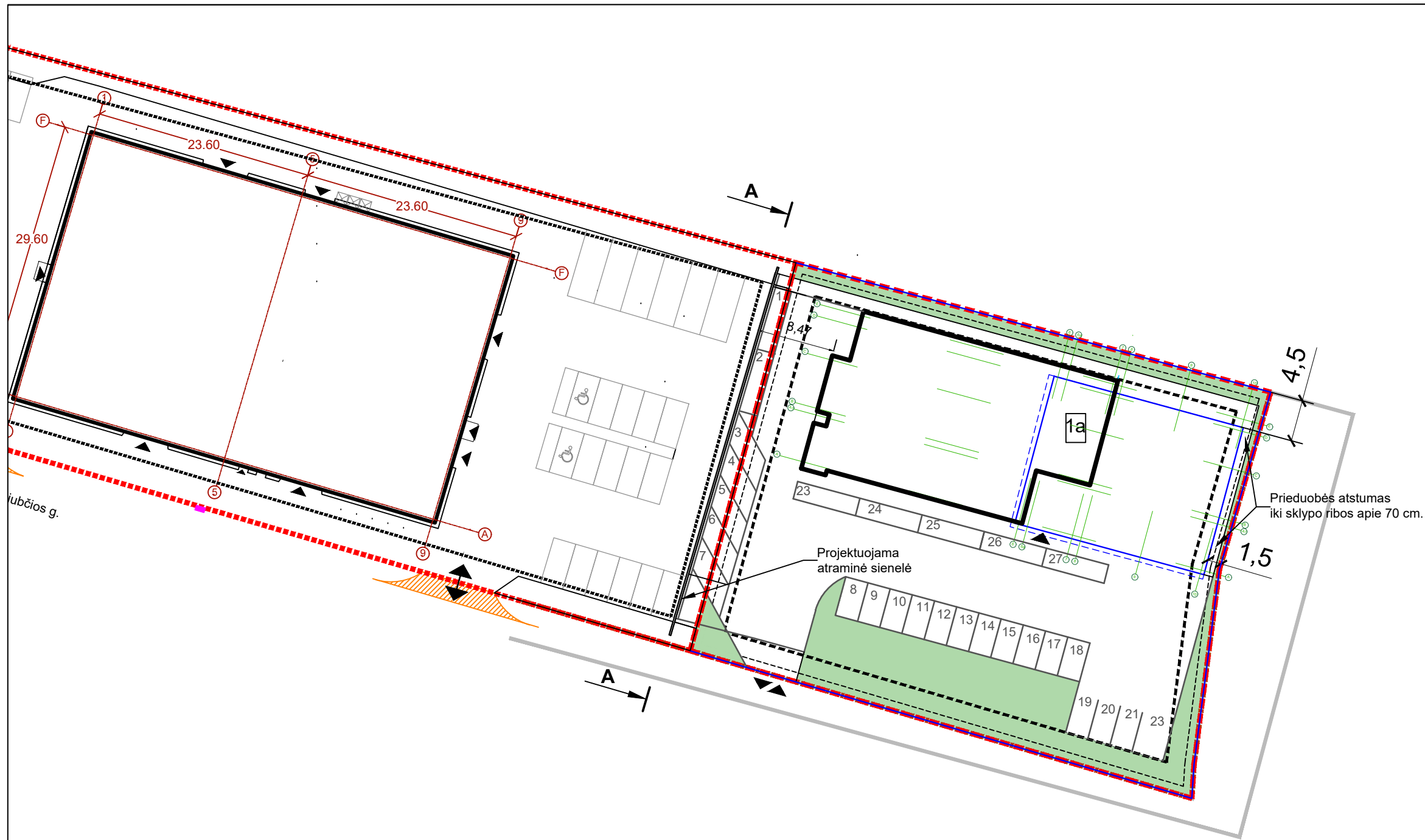

EKSPLIKACIJA:

- 1** Rekonstruojamas pastatas. Pristatomos pastato dalies aukštis nuo vidutinės žemės paviršiaus altitudės iki aukščiausios pastato konstrukcijos - parapeto - 10,60 m. Pastato aukštis tikslinamas techninio projekto rengimo metu, tačiau neviršys 12 m.

SUTARTINIAI ŽYMĖJIMAI:

- Žemės sklypo ribos
- Gretimo, susisiekimui komunikacijų sklypo riba
- Pertvarkymo projektu patvirtintos raudonosios linijos. (informacija pagal interaktyvų Vilniaus miesto žemėlapij maps.vilnius.lt)
- 3 m iki sklypo ribos
- 1 m iki sklypo ribos
- Esama pastato dalis
- Rekonstruojama/pristatoma pastato dalis
- Stogo kontūras
- Įėjimas į pastatą
- Sklypo įvažiavimas / išvažiavimas
- Sustiprintų trinkelų danga
- Gazonas
- 27 - Parkavimo vietos

 ARCHITEKTŲ GILDIJA <small>www.architektugildija.lt I/K 300935676, S. Moniuškos g. 10-7.:868430306</small>				ADMINISTRACINIO PASTATO (7.2) LIUBČIOS G. 8 VILNIUJE REKONSTRAVIMO PROJEKTAS			
ATESTATO NR.		PV	R. Mazuronis		2020	Parkavimo vietų planas, M 1:500	LAIDA
A 1732		PDV	R. Mazuronis		2020		0
A 1732		Arch.	R. Mazuronis		2020		
STADIJA		STATYTOJAS:					LAPAS
PP		UAB "Metralis"				2020/7.2/LIUBČIOS_8/PP	LAPŲ
						1b	8

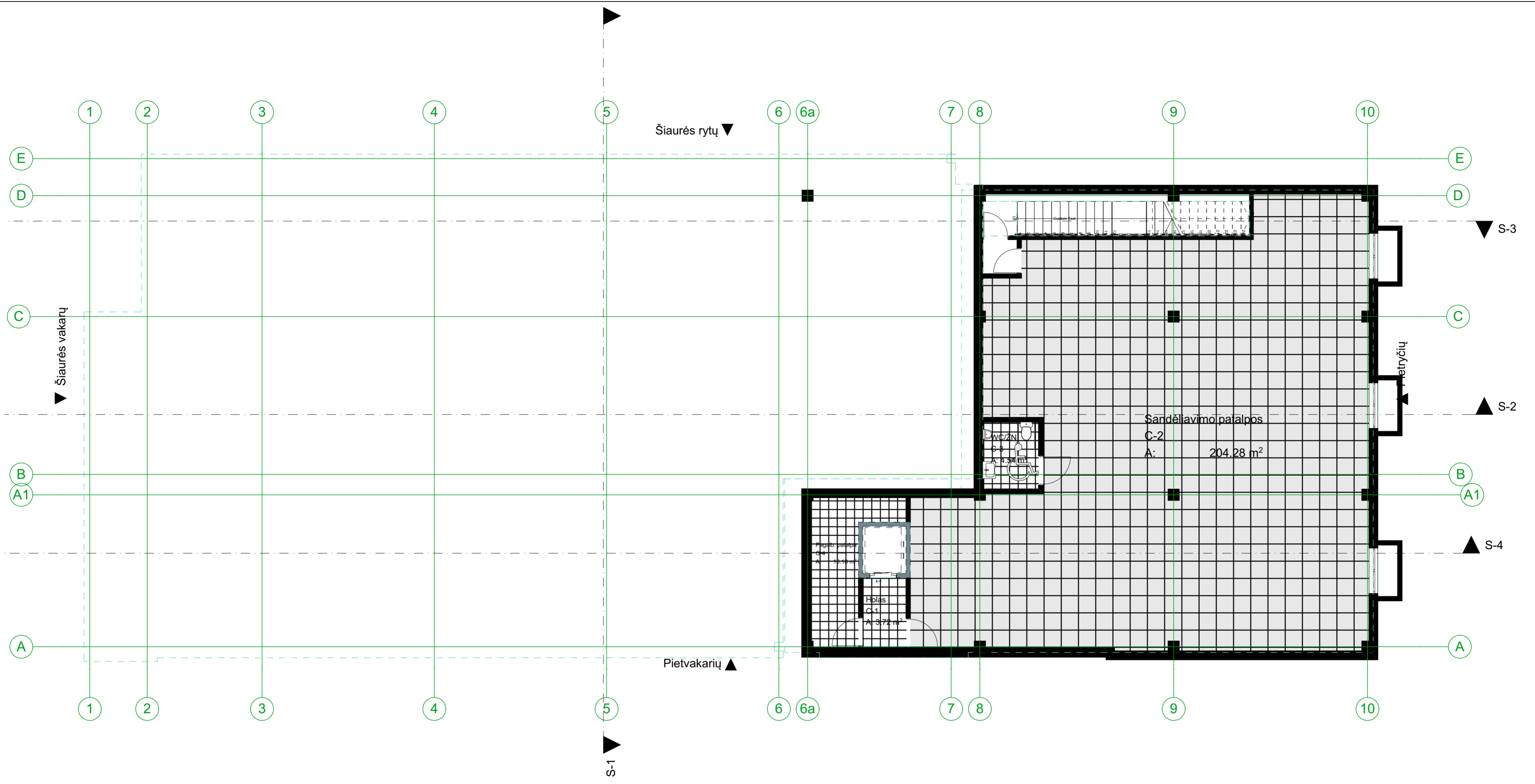

0.

Rūsio planas

1:100

Rūsio plotai		
Patalpos Nr.	Patalpos pavadinimas	patalpos plotas
C-1	Holas	3.72
C-2	Sandėliavimo patalpos	204.28
C-3	WC/ŽN	4.54
C-4	Pagalb. patalpa	10.18
		222.72 m ²

Atestato Nr.	 ARCHITEKTŲ GILDIJA <small>www.architektugildija.lt, /K 300935676, S. Moniuškos g. 10-7, Vilnius, tel.: 868430306</small>			ADMINISTRACINIO PASTATO (7,2) LIUBČIOS G. 8 VILNIUJE REKONSTRAVIMO PROJEKTAS		
				ADMINISTRACINIO PASTATO PRIESTATAS		
A 1732	PV	R. MAZURONIS		2020	RŪSIO PLANAS M 1:100	
A 1732	Arch.	R. MAZURONIS		2020		
STADIJA	Arch.	R. MAZURONIS		2020		
PP	STATYTOJAS: UAB "Metralis"				2020/7.2/LIUBČIOS-8/TP	
					LAPAS	LAPŲ
				2	8	

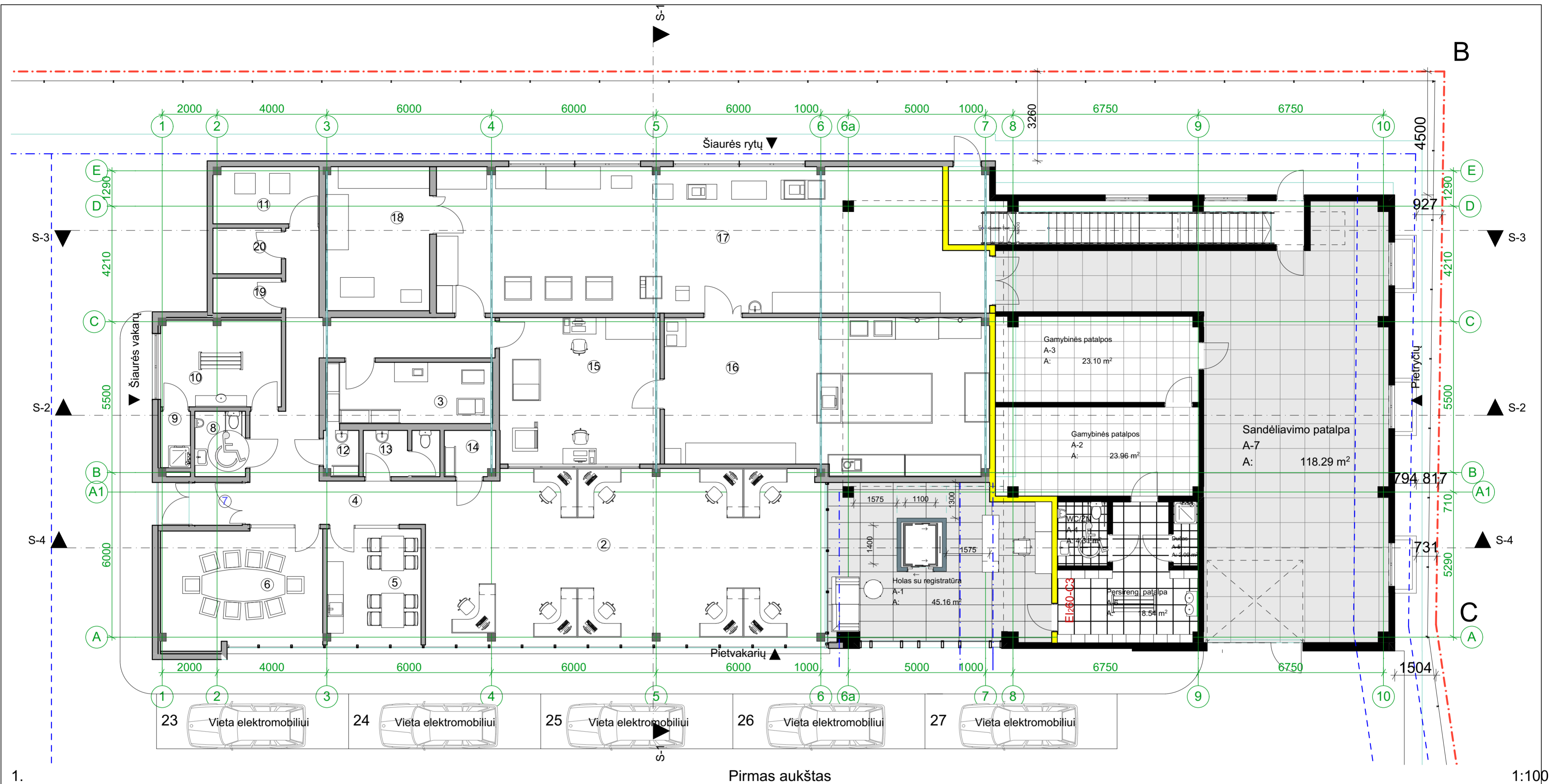

ESAMŲ PATALPŲ EKSPLIKACIJA:

1.	Tambūras	4.3
2.	Ofisas	85.3
3.	Pagalbinė patalpa	13.5
4.	Koridorius	34.5
5.	Virtuvėlė	14.9
6.	Pasitarimų kambarys	25.0
7.	Tambūras	2.9
8.	San. mazgas vyrų, ŽN	4.3
9.	Dušas	2.4
10.	Persirengimo patalpa	14.1
11.	Techninė patalpa	8.1

12.	Valytojos patalpa	2.2
13.	San. mazgas moterų	4.7
14.	Pagalbinė patalpa	3.1
15.	Darbo kabinetas	31.6
16.	Laboratorija	66.3
17.	Laboratorija	108.2
18.	Techninė patalpa	19.6
19.	Techninė patalpa	3.5
20.	Techninė patalpa	4.3
VISO:		452.9

Pirmo aukšto plotai (pristatoma dalis)

Patalpos numeris	Patalpos pavadinimas	Patalpos plotas
A-1	Holas su registratūra	45.16
A-2	Gamybinės patalpos	23.96
A-3	Gamybinės patalpos	23.10
A-4	WC/ŽN	4.31
A-5	Dušas	2.09
A-6	Persireng. patalpa	18.54
A-7	Sandėliavimo patalpa	118.29
		235.46 m ²

	Naujai statomos sienos ir kolonos		Priešgaisrinė atitvara REI 180
	Esamos sienos ir kolonos		Priešgaisrinės durys

Alestatų Nr.	ARCHITEKTŲ GILDIJA <small>www.architektugildija.lt, /K 300935676, S. Moniškios g. 10-7, Vilnius, tel.: 868430306</small>		
A 1732	PV	R. MAZURONIS	2020
A 1732	Arch.	R. MAZURONIS	2020
STADIJA	Arch.	R. MAZURONIS	2020
PP	STATYTOJAS: UAB "Metralis"		

ADMINISTRACINIO PASTATO (7,2) LIUBČIOS G. 8 VILNIUJE REKONSTRAVIMO PROJEKTAS			
ADMINISTRACINIO PASTATO PRIESTATAS			
PIRMO AUKŠTO PLANAS M 1:100			LAI DA 0
2020/7.2/LIUBČIOS-8/TP			LAPAS 3
			LAPŲ 8

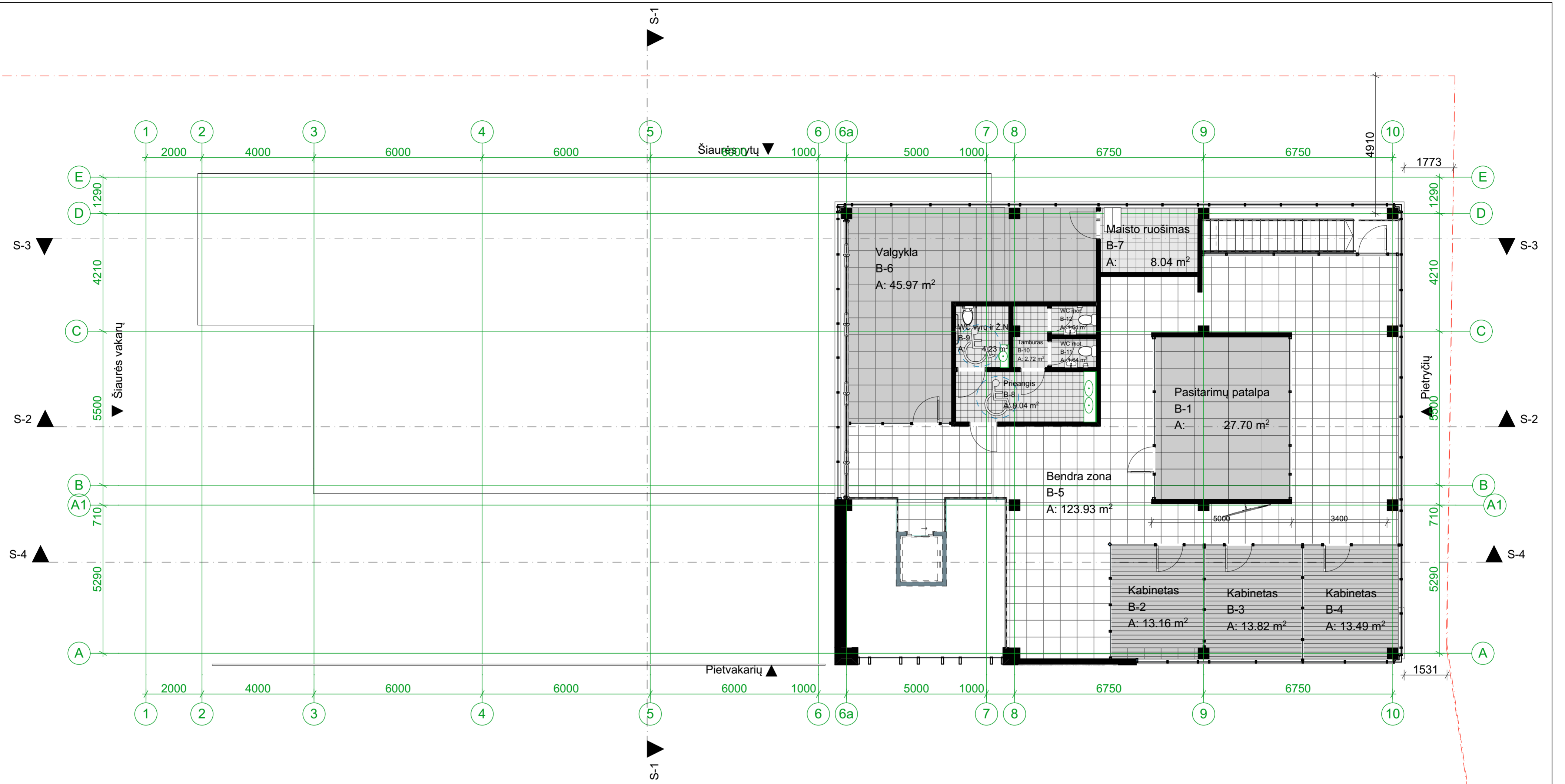

2.

Antras aukštas

1:100

Antro aukšto plotai (pristatoma dalis)		
Patalpos Nr.	Patalpos pavadinimas	patalpos plotas
B-1	Pasitarimų patalpa	27.70
B-2	Kabinetas	13.16
B-3	Kabinetas	13.82
B-4	Kabinetas	13.49
B-5	Bendra zona	123.93
B-6	Valgykla	45.97
B-7	Maisto ruošimas	8.04
B-8	Priangis	9.04
B-9	WC vyrų ir Ž.N	4.23
B-10	Tamburas	2.72
B-11	WC mot.	1.64
B-12	WC mot.	1.64
		265.38 m ²

Atestatas Nr.	 ARCHITEKTŲ GILDIJA <small>www.architektugildija.lt, /K 300935676, S. Moniškios g. 10-7, Vilnius, tel.: 868430306</small>			ADMINISTRACINIO PASTATO (7,2) LIUBČIOS G. 8 VILNIUJE REKONSTRAVIMO PROJEKTAS	
	A 1732	PV	R. MAZURONIS	2020	ADMINISTRACINIO PASTATO PRIESTATAS
A 1732	Arch.	R. MAZURONIS	2020	ANTRO AUKŠTO PLANAS M 1:100	LAIKA 0
STADIJA	Arch.	R. MAZURONIS	2020		LAPAS 4
PP	STATYTOJAS: UAB "Metralis"			2020/7.2/LIUBČIOS-8/TP	LAPŲ 8

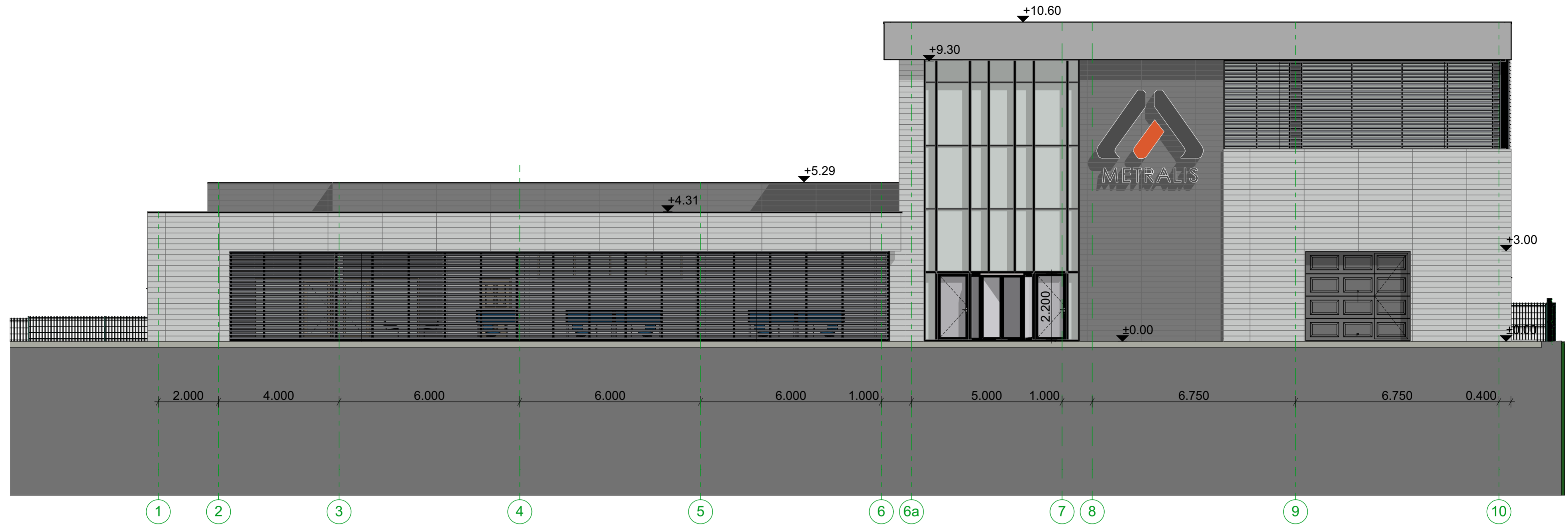

1 Fasadas 1-10 1:100

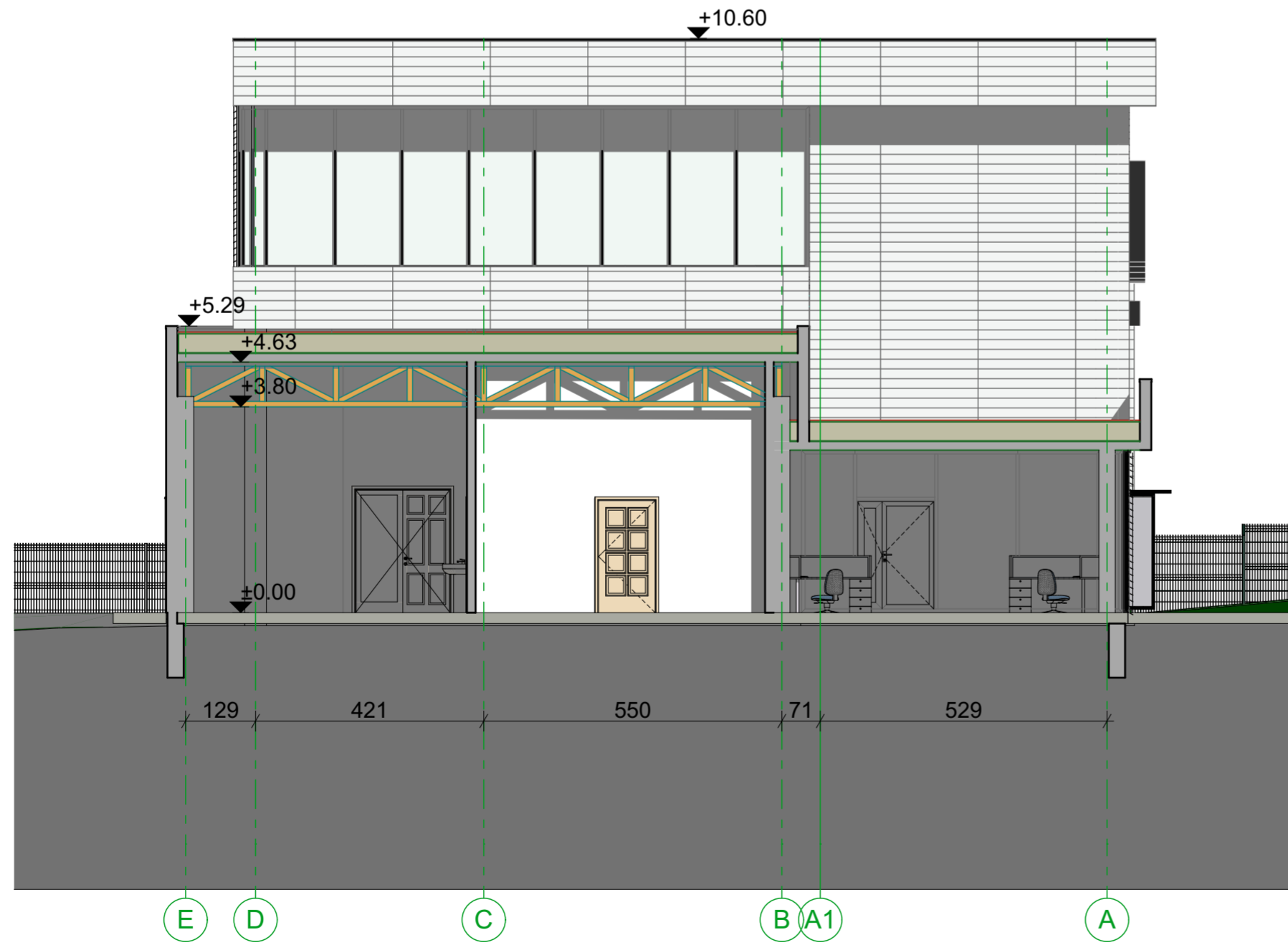

S-1 Pjūvis S-1 1:100

Atestato Nr.	 ARCHITEKTŲ GILDIJA <small>www.architektugildija.lt, /K 300935676, S. Moniuškos g. 10-7, Vilnius, tel.: 868430306</small>				ADMINISTRACINIO PASTATO (7,2) LIUBČIOS G. 8 VILNIUJE REKONSTRAVIMO PROJEKTAS			
	ADMINISTRACINIO PASTATO PRIESTATAS							
A 1732	PV	R. MAZURONIS		2020	FASADA/PJŪVIAI M 1:100		LAIKA	
A 1732	Arch.	R. MAZURONIS		2020			0	
STADIJA	Arch.	R. MAZURONIS		2020	2020/7.2/LIUBČIOS-8/TP		LAPAS	
PP	STATYTOJAS: UAB "Metralis"						LAPŲ	
							5	8

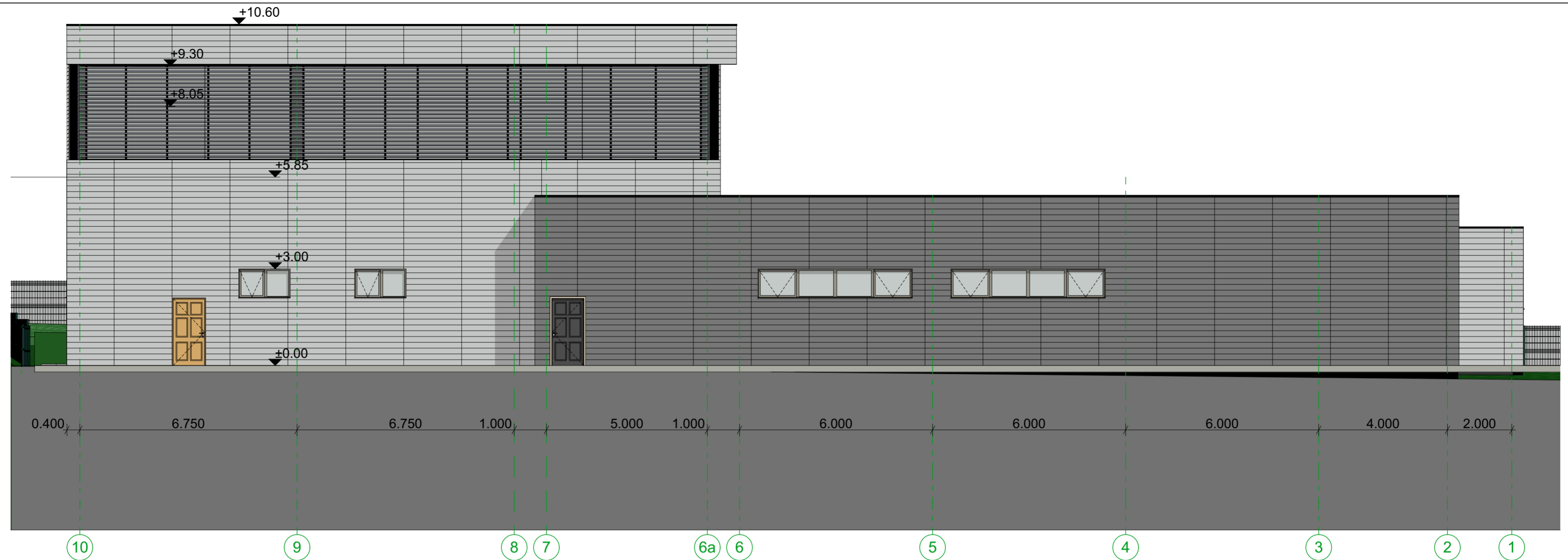

Fasadas10-1

1:100

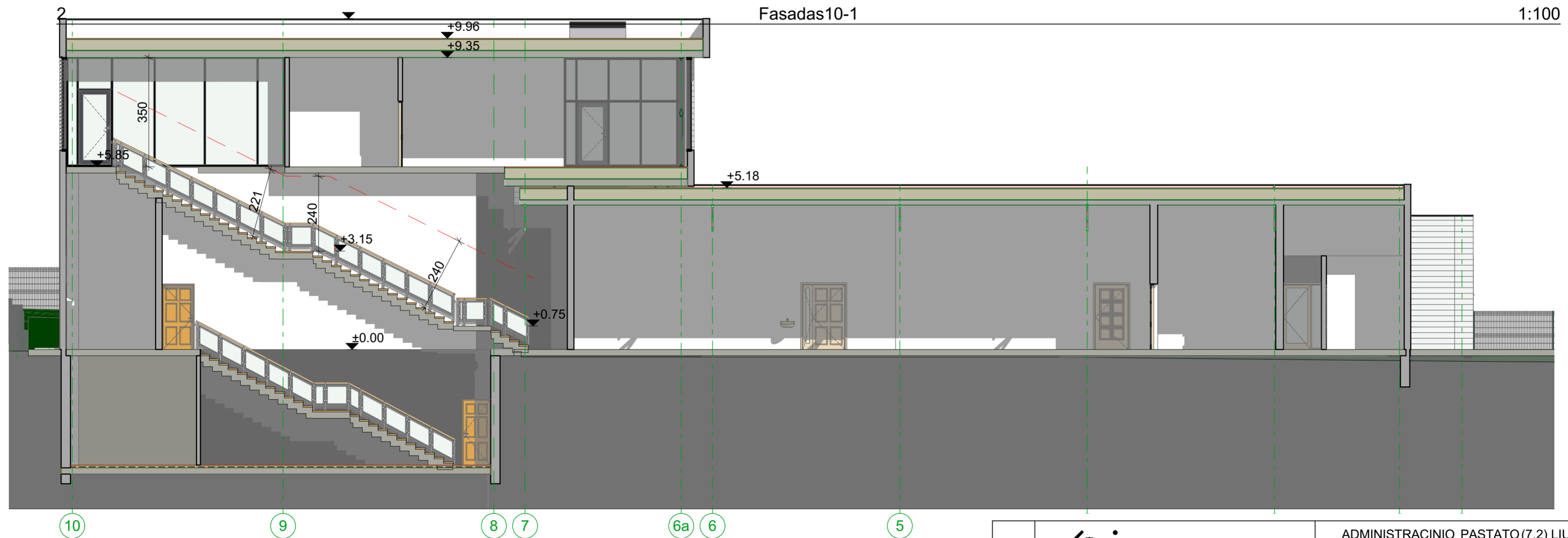

S-3

Pjūvis S-3

1:100

Atestato Nr.	 ARCHITEKTŲ GILDIJA <small>www.architektugildija.lt, /K 300935676, S. Moniuškos g. 10-7, Vilnius, tel.: 868430306</small>				ADMINISTRACINIO PASTATO (7,2) LIUBČIOS G. 8 VILNIUJE REKONSTRAVIMO PROJEKTAS			
	ADMINISTRACINIO PASTATO PRIESTATAS							
A 1732	PV	R. MAZURONIS		2020	FASADAI/PJŪVIAI M 1:100		LAIKA	
A 1732	Arch.	R. MAZURONIS		2020			0	
STADIJA	Arch.	R. MAZURONIS		2020			LAPAS	
PP	STATYTOJAS: UAB "Metralis"				2020/7.2/LIUBČIOS-8/TP		LAPŲ	
							6	8



3 Fasadas D-A 1:100

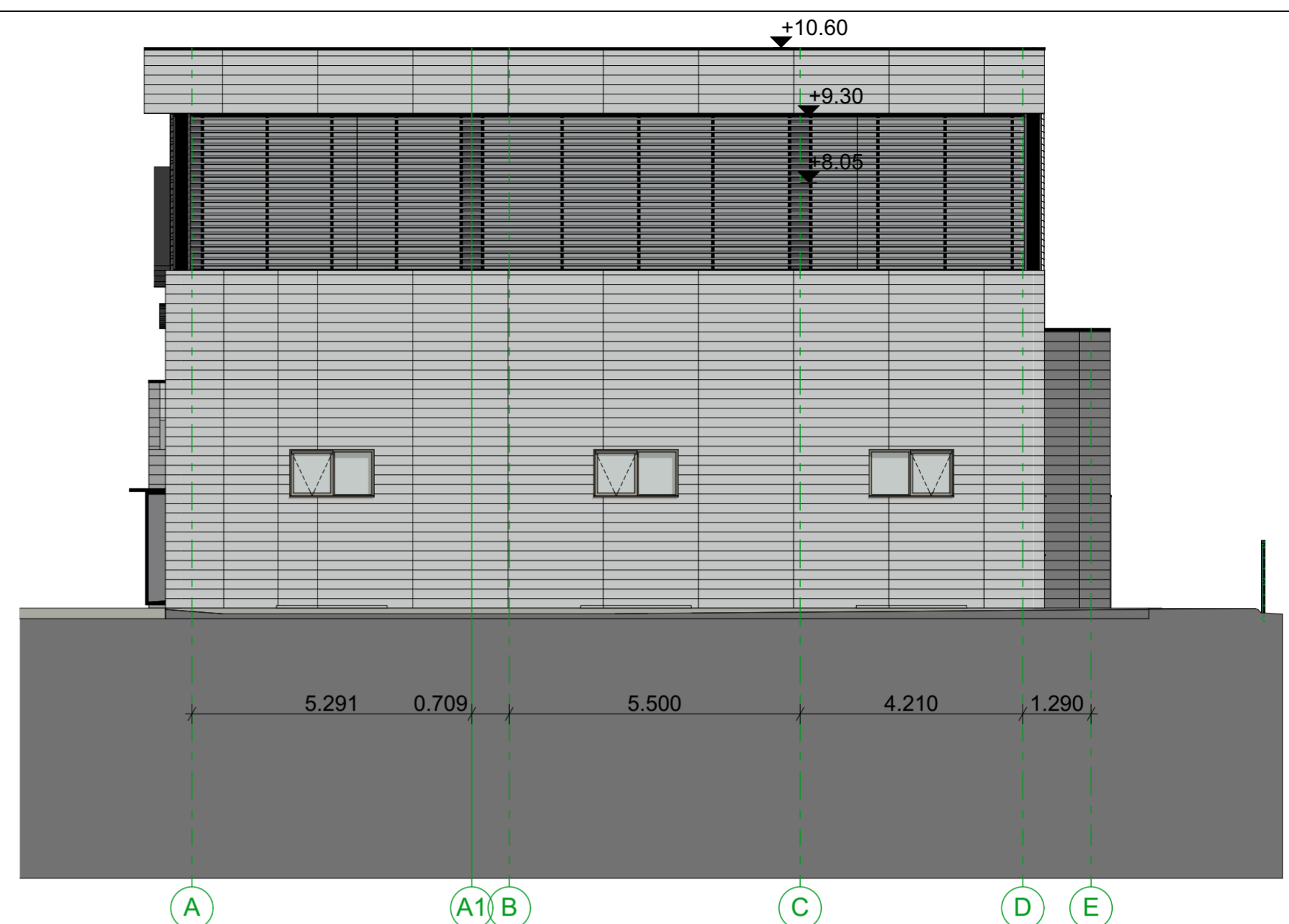

4 Fasadas A-D 1:100

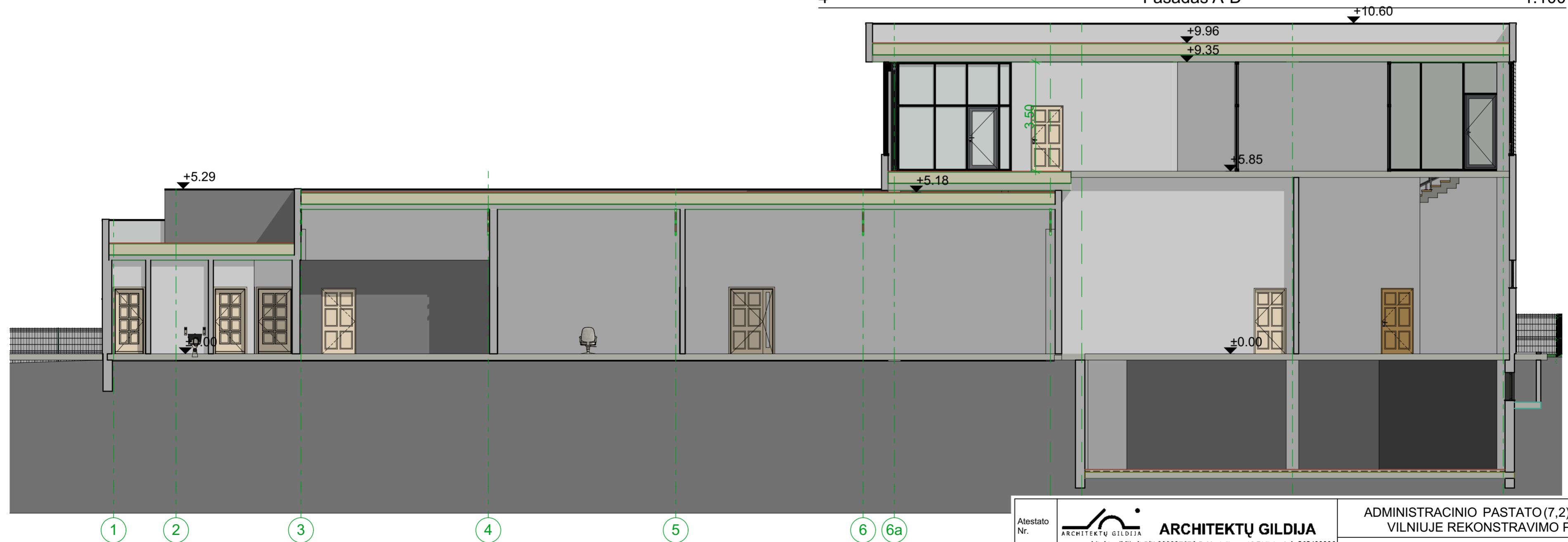

S-2 Pjūvis S-2 1:100

Atestatas Nr.	 ARCHITEKTŲ GILDIJA <small>www.architektugildija.lt, I/K 300935676, S. Moniuškos g. 10-7, Vilnius, tel.: 868430306</small>				ADMINISTRACINIO PASTATO (7,2) LIUBČIOS G. 8 VILNIUJE REKONSTRAVIMO PROJEKTAS		
					ADMINISTRACINIO PASTATO PRIESTATAS		
A 1732	PV	R. MAZURONIS		2020	FASADA/PJŪVIAI M 1:100		LAIKA 0
A 1732	Arch.	R. MAZURONIS		2020			
STADIJA	Arch.	R. MAZURONIS		2020			
PP	STATYTOJAS: UAB "Metralis"				2020/7.2/LIUBČIOS-8/TP		LAPAS 7
						LAPŲ	8



Atestato Nr.	 ARCHITEKTŲ GILDIJA <small>www.architektugildija.lt, /K 300935676, S. Moniuškos g. 10-7, Vilnius, tel.: 868430306</small>				ADMINISTRACINIO PASTATO (7,2) LIUBČIOS G. 8 VILNIUJE REKONSTRAVIMO PROJEKTAS			
					ADMINISTRACINIO PASTATO PRIESTATAS			
A 1732	PV	R. MAZURONIS		2020	VAIZDAI		LAIKA	
A 1732	Arch.	R. MAZURONIS		2020			0	
STADIJA	Arch.	R. MAZURONIS		2020			LAPAS	
PP	STATYTOJAS: UAB "Metralis"				2020/7.2/LIUBČIOS-8/TP		8	LAPŲ
							8	8