

| | |
|-----------------------|--|
| PROJEKTO PAVADINIMAS: | ESAMŲ PASTATŲ SKERDĖJŲ G.2 IR SKERDĖJŲ G.6 REKONSTRAVIMO Į DAUGIABUČIUS GYVENAMUOSIUS NAMUS IR DAUGIABUČIO GYVENAMOJO NAMO SKERDĖJŲ G.8, KLAIPĖDOJE, STATYBOS PROJEKTAS. (51 KVARTALAS, KLAIPĖDOS SENAMIESTIS (16075, U17)) |
| STATYBOS VIETA: | SKERDĖJŲ G.2,6,8, KLAIPĖDA |
| STATYBOS RŪŠIS: | NAUJA STATYBA |
| KATEGORIJA: | NEYPATINGI/YPATINGI STATINIAI |
| NAUDOJIMO PASKIRTIS: | GYVENAMOJI (TRIJŲ IR DAUGIAU BUTŲ PASTATAI) |
| PROJEKTO ETAPAS: | PROJEKTINIAI PASIŪLYMAI (PP) |
| LAIDA: | 0 |
| RENGIMO METAI: | 2020 |
| PROJEKTO DALIS: | PROJEKTINIAI PASIŪLYMAI |
| PROJEKTO NUMERIS: | 20200429-PP |

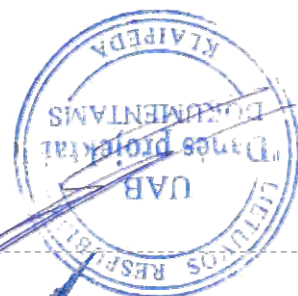

| | |
|--------------------|--|
| PROJEKTO RENGĖJAS: | UAB "DANĖS PROJEKTAI" TURGAUS G. 37-5., KLAIPĖDA TEL. 8 –612-31413, 8-620-76751 |
| DIREKTORIUS: | LINAS SLAUSGALVIS |
| PV: | VALENTINAS LUCENKO |
| ARCH: | VALENTINAS LUCENKO |
| STATYTOJAS: | UAB „SENAMIESČIO VĖTRUNGĖS“ |



| | |
|---|--|
| OBJEKTAS/ PROJEKTO PAVADINIMAS | Esamų pastatų Skerdėjų g.2 ir Skerdėjų g.6 rekonstravimo į daugiabučius gyvenamuosius namus ir daugiabučio gyvenamojo namo Skerdėjų g.8, Klaipėdoje statybos projektas. (51 kvartalas, Klaipėdos senamiestis (16075, U17)) |
| STATYBOS VIETA | Skerdėjų g.2,6,8, Klaipėda |
| ETAPAS | Projektiniai pasiūlymai |

| RINKMENOS NR. | DALIS | LAPŲ SK. | PUSLAPIS | PAVADINIMAS |
|------------------|-------|-------------------------|----------|--------------------------------------|
| | | | | PROJEKTO SUDĖTIS |
| 1 | PP | PROJEKTINIAI PASIŪLYMAI | | |
| | | 1 | 1 | Titulinis lapas |
| | | 1 | 2 | Turinys |
| | | 4 | 3-6 | Aiškinamasis raštas |
| | | 1 | 7 | Sklypo planas M1:250 |
| | | 1 | 8 | Kietų dangų planas M1:500 |
| | | 1 | 9 | Esama Situacijos |
| | | 10 | 10-20 | Pastatų fasadai ir pjūviai M 1 : 200 |
| | | 4 | 21-24 | Pastatų aukštų planai M 1 : 200 |
| | | 1 | 25 | Pastatų stogo planas M 1 : 100 |

PROJEKTINIŲ PASIŪLYMŲ AIŠKINAMASIS RAŠTAS

1. PROJEKTINIŲ PASIŪLYMŲ TIKSLAS

Projektiniai pasiūlymai rengiami siekiant:

- išreikšti Statytojo sumanyto projektuoti statinio architektūros ir kitų pagrindinių sprendinių idėją;
- informuoti visuomenę apie visuomenei svarbaus statinio numatomą projektavimą.

Projektiniai pasiūlymai yra vienas iš dokumentų, kuriuo vadovaujantis bus rengiamas techninis projektas.

2. BENRIEJI DUOMENYS

2.1. Objekto pavadinimas.

Esamų pastatų Skerdėjų g.2 ir Skerdėjų g.6 rekonstravimo į daugiabučius gyvenamuosius namus ir daugiabučio gyvenamojo namo Skerdėjų g.8, Klaipėdoje statybos projektas. (51 kvartalas, Klaipėdos senamiestis (16075, U17)).

2.2.

Sklypai, kuriame projektuojami daugiabučiai gyvenamieji namai yra Klaipėdos mieste, Skerdėjų g.2,6,8, Sklypo kad. Nr. 2101/0003:464, 2101/0003:141, 2101/0003:508.

2.3. Statytojas.

UAB „Senamiesčio vėtrungės“

2.4. Projektuotojas.

Projektinius pasiūlymus parengė UAB "Danės projektai". Projekto vadovas - Valentinas Lucenko.

2.5. Statybos rūšis.

Skerdėjų g.8, Klaipėdoje - vadovaujantis STR 01.01.08:2002, punktu 7.1., statybos rūšis yra nauja statyba.

Skerdėjų g.2 ir Skerdėjų g.6, Klaipėdoje vadovaujantis STR 01.01.08:2002, punktu 7.2., statybos rūšis yra rekonstravimas.

2.6. Statinių paskirtis.

Gyvenamoji (trijų ir daugiau butų).

2.7. Statinio kategorija.

Skerdėjų g.2, Klaipėdoje - Ypatingas statinys.

Skerdėjų g.2 ir Skerdėjų g.6, Klaipėdoje – Neypatingi statiniai

2.8. Žemės sklypo ir statinių bendrieji rodikliai.

| Nr. | Pavadinimas | Mato vnt. | Projektuojamas kiekis |
|-----|--|-----------|-----------------------|
| 1. | Sklypas Skerdėjų g.2, Klaipėda (kad. nr. 2101/0003:464) | | |

| | | | |
|---|----------------------------------|----------------|----------|
| 1.1. | Sklypo plotas | m ² | 884 |
| 1.2. | Sklypo užstatymo plotas | m ² | 563(884) |
| 1.3. | Sklypo užstatymo takumas | % | 64(100) |
| 1.4. | Sklypo užstatymo intensyvumas | % | 168 |
| Daugiabutis gyvenamasis namas Skerdėjų g.2, Klaipėda (kad. nr. 2101/0003:464) | | | |
| 1.5. | Bendras plotas | m ² | 1488.66 |
| 1.6. | Gyvenamasis plotas | m ² | 1118.85 |
| 1.7. | Prekybos paslaugų patalpų plotas | m ² | 278.63 |
| 1.8. | Pastato tūris | m ³ | 6350 |
| 1.9. | Aukštų skaičius | vnt. | 3+M |
| 1.10. | Pastato aukštis | m | 15.00 |
| 1.11. | Pastato užimtas žemės plotas | m ² | 563(884) |
| 2. Sklypas Skerdėjų g.6, Klaipėda (kad. nr. 2101/0003:141) | | | |
| 2.1. | Sklypo plotas | m ² | 643 |
| 2.2. | Sklypo užstatymo plotas | m ² | 402(643) |
| 2.3. | Sklypo užstatymo takumas | % | 63(100) |
| 2.4. | Sklypo užstatymo intensyvumas | % | 177 |
| Daugiabutis gyvenamasis namas Skerdėjų g.6, Klaipėda (kad. nr. 2101/0003:141) | | | |
| 2.5. | Bendras plotas | m ² | 1140.61 |
| 2.6. | Gyvenamasis plotas | m ² | 913.90 |
| 2.7. | Prekybos paslaugų patalpų plotas | m ² | 176.74 |
| 2.8. | Pastato tūris | m ³ | 6200 |
| 2.9. | Aukštų skaičius | vnt. | 3+M |
| 2.10. | Pastato aukštis | m | 14.00 |
| 2.11. | Pastato užimtas žemės plotas | m ² | 402(643) |
| 3. Daugiabutis gyvenamasis namas Skerdėjų g.8, Klaipėda (kad. nr. 2101/0003:508) | | | |
| 3.1. | Sklypo plotas | m ² | 493 |
| 3.2. | Sklypo užstatymo plotas | m ² | 238 |
| 3.3. | Sklypo užstatymo takumas | % | 48 |
| 3.4. | Sklypo užstatymo intensyvumas | % | 51 |
| Daugiabutis gyvenamasis namas Skerdėjų g.8, Klaipėda (kad. nr. 2101/0003:508) | | | |
| 3.5. | Bendras plotas | m ² | 249.76 |
| 3.6. | Gyvenamasis plotas | m ² | 187.72 |
| 3.7. | Prekybos paslaugų patalpų plotas | m ² | 48.38 |
| 3.8. | Pastato tūris | m ³ | 1550 |
| 3.9. | Aukštų skaičius | vnt. | 2+M |
| 3.10. | Pastato aukštis | m | 12.00 |
| 3.11. | Pastato užimtas žemės plotas | m ² | 238 |

3. TRUMPAS PROJEKTINIŲ PASIŪLYMŲ APRAŠYMAS

Projektas rengiamas vadovaujantis:

- patvirtintu 2006m Spalio 2d Klaipėdos miesto savivaldybės administracijos direktoriaus įsakymu Nr.AD1-2190 detaliojo plano Žemės sklypų Skerdėjų g.2,6,8, Klaipėdoje sprendiniais.
- Klaipėdos senamiesčio (16075,U17) apibrėžtų teritorijos ribų plano projektu.
- **atliktų tyrimų pagrindų:**
 - Administracinio pastato Skerdėjų g.2, Klaipėdoje, techninės būklės atliktais tyrimais 2005m.

- 2007m. atliktais archeologiniais tyrimais Skerdėjų g.2,6,8, Klaipėdoje.
- 2017m. atliktais žvalgomaisias architektūros tyrimais Skerdėjų g.2, Klaipėdoje.
- 2019m. atliktais žvalgomaisiais archeologiniais tyrimais Skerdėjų g.6, Klaipėdoje.
- 2020m atliktais architektūros tyrimais Skerdėjų g.6, Klaipėdoje.
- Istorinėmis pažymomis

3.1. Sklypo plano sprendiniai.

Projektuojamų Planuojamas perimetrinis užstatymas. Patekimas į sklypus numatytas per vieną įvažiavimą Skerdėjų g.8. Automobilių stovėjimas planuojamas požeminėje automobilių stovėjimo aikštelėje. Automobilių stovėjimo aikštelės denginys numatomas apželdinti, įrengti vaikų žaidimo aikštelės, pasyvaus ir aktyvaus poilsio vietas. Prieigas ir infrastruktūra numatoma sutvarkyti pagal detaliojo plano sprendinius - Daržų gatvės praplėtimas ir Daržų g. bei Skerdėjų g. šaligatvių įrengimas.

3.2. Pastatų architektūra

Pastatai projektuojamio 3 su mansarda ir 2 su mansarda nuo 15m iki 12m aukščio. Stogai dvišlaičiai. Architektūra projektuojama senamiesčiui būdingomis apdailos medžiagomis bei spalvinė gama (keraminės plytos, medinės apdailos panelės, keraminės čerpės) Pirmuosiuose aukštuose numatoma prekybos ir paslaugų patalpos. Viršutiniuose aukštuose gyvenamieji butai.

3.3. Automobilių stovėjimo vietų poreikis. Žmonių su negalia transporto vietų poreikis.

Skerdėjų g.2

1. Bendras prekybos ir paslaugų patalpų plotas – 278.63m². Skaičiuojama 25m² – 1 automobilio stovėjimo vieta. $278.63m^2/25 m^2=11.15vnt.$
2. Projektuojamas butų skaičius pastate – 15vnt. Skaičiuojama 1butas – 1 automobilio stovėjimo vieta. Automobilių stovėjimo vietų poreikis -15vnt.

Kadangi, objektas yra senamiesčio zonoje automobilių stovėjimo vietų poreikio skaičiavimui taikomas koeficientas – 0.5.

Bendras automobilių stovėjimo vietų skaičiavimas $(11.15+15) \times 0.5=13.08vnt.$

Skerdėjų g.6

1. Bendras prekybos ir paslaugų patalpų plotas – 176.74m². Skaičiuojama 25m² – 1 automobilio stovėjimo vieta. $172.12m^2/25 m^2=6.88vnt.$
2. Projektuojamas butų skaičius pastate – 12vnt. Skaičiuojama 1butas – 1 automobilio stovėjimo vieta. Automobilių stovėjimo vietų poreikis -12vnt.

Kadangi, objektas yra senamiesčio zonoje automobilių stovėjimo vietų poreikio skaičiavimui taikomas koeficientas – 0.5.

Bendras automobilių stovėjimo vietų skaičiavimas $(6.88+12) \times 0.5=9.44vnt.$

Skerdėjų g.8

1. Bendras prekybos ir paslaugų patalpų plotas – 48.38m². Skaičiuojama 25m² – 1 automobilio stovėjimo vieta. $48.38\text{m}^2/25\text{m}^2=1.93\text{vnt.}$
2. Projektuojamas butų skaičius pastate – 4vnt. Skaičiuojama 1butas – 1 automobilio stovėjimo vieta. Automobilių stovėjimo vietų poreikis -4vnt.

Kadangi, objektas yra senamiesčio zonoje automobilių stovėjimo vietų poreikio skaičiavimui taikomas koeficientas – 0.5.

Bendras automobilių stovėjimo vietų skaičiavimas $(1.93+4)\times 0.5=2.97\text{vnt.}$

Bendras Skerdėjų g.2,6,8 automobilių stovėjimo vietų poreikis – $3.08+9.44+2.97=25.49\text{vnt.}$

Viso (Skerdėjų g.2,6,8) projektuojamos automobilių stovėjimo vietos –40vnt.

3.4. Inžineriniai tinklai

Inžinerinius tinklus numatoma prijungti prie centralizuotų inžinerinių tinklų.

Projektuojamus vandentiekio tinklus sklype numatoma prijungti prie esamų miesto vandentiekio tinklų, pagal parengtą atskirą projektą.

Buitinių nuotekų išvado pajungimas projektuojamas prie esamų miesto buitinių nuotekų tinklų, pagal parengtą atskirą projektą.

Paviršinių nuotekų tinklų pajungimas projektuojamas, prie esamų miesto paviršinių nuotekų tinklų, pagal parengtą atskirą projektą.

Elektros tinklai numatomi pajungti pagal AB "ESO" išduotas prisijungimo sąlygas, bei atskirą parengtą projektą.

Ryšių tinklai numatomi pajungiami, pagal AB "TELIA" išduotas prisijungimo sąlygas, bei atskirą parengtą projektą.

Centralizuoti šilumos tinklai numatomi pajungti, pagal AB „KLAIPĖDOS ENERGIJA“ išduotas prisijungimo sąlygas, bei atskirą parengtą projektą.

Architektas Valentinas Lucenko

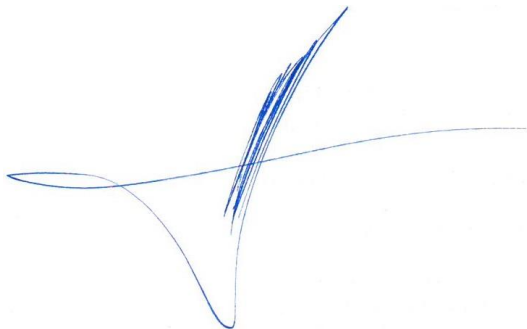

KIETŲ DANGŲ PLANAS M1:500

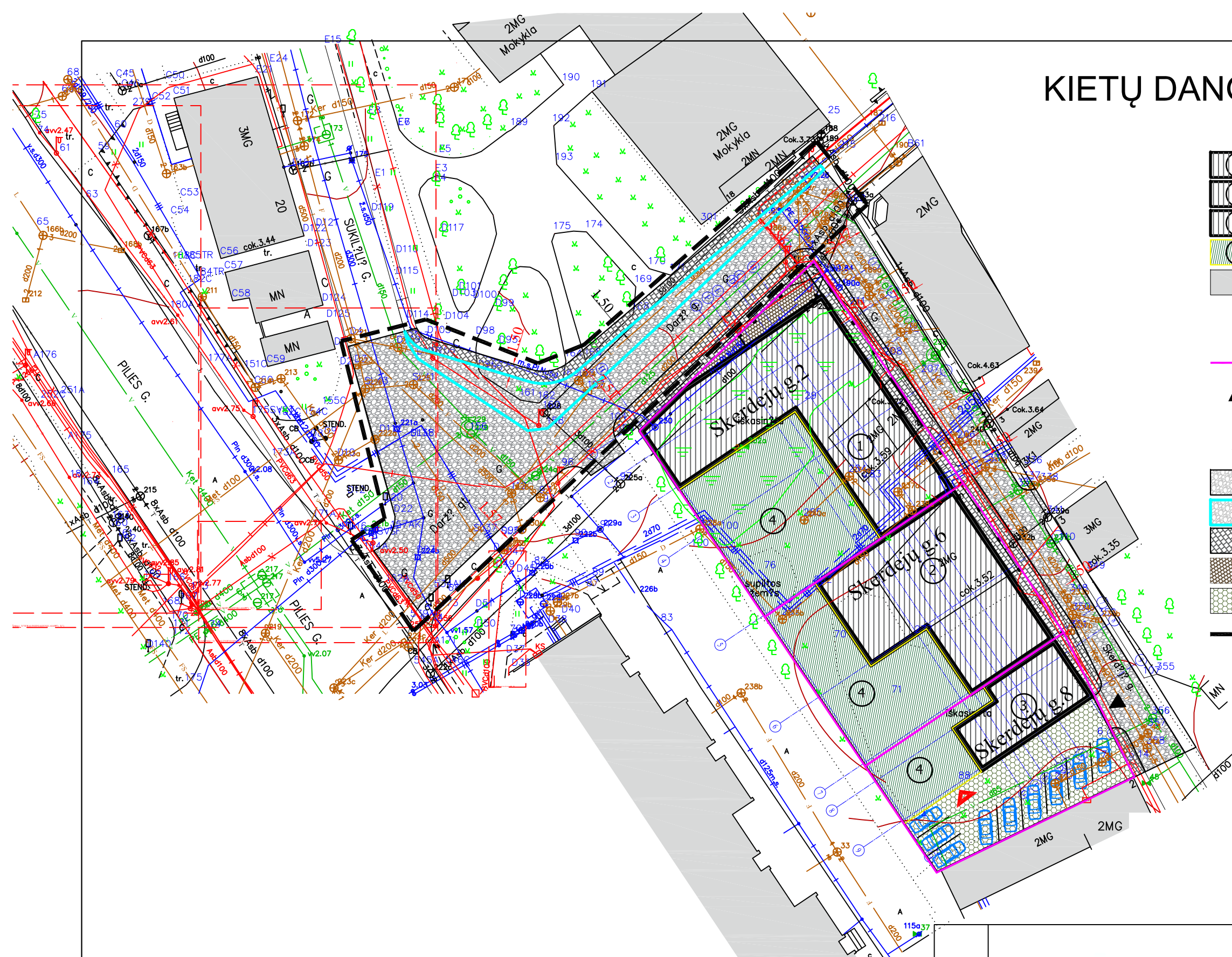

- EKSPLIKACIJA**
- REKONSTRUOJAMAS ESAMAS PASTATAS SKERDĖJŲ G.2
 - REKONSTRUOJAMAS PASTATAS SKERDĖJŲ G.6
 - PROJEKTUOJAMAS PASTATAS SKERDĖJŲ G.8
 - PROJEKTUOJAMA POŽEMINĖ AUTOMOBILIŲ SAUGYKLA
 - ŠALIA ESANTYS PASTATAI
- ŽYMĖJIMAI**
- SKLYPŲ RIBOS (SKERDĖJŲ G.2, SKERDĖJŲ G.6, SKERDĖJŲ G.8)
 - ĮVAŽIAVIMAS Į PROJEKTUOJAMUS SKLYPUS IŠ SKERDĖJŲ GATVĖS
 - ĮVAŽIAVIMAS Į A/M PARKINGĄ (SKERDĖJŲ G.6, SKERDĖJŲ G.2)
 - Įėjimas į pastatą
 - ESAMA SKERDĖJŲ G. IR DARŽŲ GATVĖS DANGA
 - PROJEKTUOJAMAS GATVĖS PRAPLATINAMAS, GATVĖS DANGA - AKMENŲ BRUKIS 153KV
 - PROJEKTUOJAMI ŠALIGATVIAI, DANGA - GRANITO TRINKELĖS 370KV (ŠVIESIAI PILKA)
 - PROJEKTUOJAMA KIEMO, DANGA - GRANITO TRINKELĖS 37KV (RUSVA)
 - PROJEKTUOJAMA KIEMO DANGA - AŽŪRINĖS APŽELDINAMOS TRINKELĖS 250KV
 - PLANUOJAMOS TVARKYTI INFRASTRUKTŪROS TERITORIJOS RIBA

Vadovaujantis 2006m. spalio 2d Nr.AD1-2190 patvirtintu detaliuoju planu, statytojas įsipareigoja savo lėšomis įrengti infrastruktūrą. Rengiant techninį statybos projektą projektuojamas Daržų gatvės praplėtimas ir Daržų g. bei Skardėjų g. šaligatvių įrengimas.

- Projektuojamas Daržų g. praplėtimo plotas - 153m² (danga - akmenų brukis).

| | | | | | |
|----------------------|---|-----------------------------|--|--|-------|
| KVAL. PATV. DOK. NR. | Danės g. 6, 403 kab., Klaipėda tel. 861231413, 862076751 email: danesprojekta@gmail.com | | | STATINIO PROJEKTO PAVADINIMAS | |
| | | | | ESAMŲ PASTATŲ SKERDĖJŲ G.2 IR SKERDĖJŲ G.6 REKONSTRAVIMO Į DAUGIABUČIUS GYVENAMUOSIUS NAMUS IR DAUGIABUČIO GYVENAMOJO NAMO SKERDĖJŲ G.8, STATYBOS PROJEKTAS. (51 KVARTALAS, KLAIPĖDOS SENAMIESTIS (16075,U17)) | |
| A2425 | ARCH | V.LUCENKO | | STATINIO NR. IR PAVADINIMAS | |
| | | | | DAUGIABUTIS GYVENAMASIS NAMAS | |
| LT | STATYTOJAS | UAB "SENAMIESČIO VĒTRUNGĖS" | | DOKUMENTO PAVADINIMAS | |
| | | | | KIETŲ DANGŲ PLANAS M1:500 | |
| | | | | Laida | 0 |
| | | | | DOKUMENTO ŽYMUO | Lapas |
| | | | | 170109_01-PP- SP_B - 02 | Lapų |
| | | | | 2 | 2 |



Fotofiksacija iš Daržų gatvės perspektyvos



Fotofiksacija iš Pilies gatvės perspektyvos



Fotofiksacija iš Sukilėlių gatvės perspektyvos

ESAMA SITUACIJA



| | | | | | | |
|----------------------|---|-----------------|---------|---|--|------------|
| KVAL. PATV. DOK. NR. |  <p>Danės g. 6, 403 kab., Klaipėda tel. 861231413, 862076751 email: danesprojektai@gmail.com</p> | | | STATINIO PROJEKTO PAVADINIMAS | | |
| | | | | ESAMŲ PASTATŲ SKERDĖJŲ G.2 IR SKERDĖJŲ G.6 REKONSTRAVIMO Į DAUGIABUČIUS GYVENAMUOSIUS NAMUS IR DAUGIABUČIO GYVENAMOJO NAMO SKERDĖJŲ G.8, STATYBOS PROJEKTAS. (51 KVARTALAS, KLAIPĖDOS SENAMIESTIS (16075, U17)) | | |
| | | | | STATINIO NR. IR PAVADINIMAS | | |
| | | | | DAUGIABUTIS GYVENAMASIS NAMAS | | |
| | PAREIGOS | VARDAS, PAVARDĖ | PARAŠAS | DOKUMENTO PAVADINIMAS | | Laida |
| A2125 | ARCH | V.LUCENKO | | ESAMA SITAUCIJA | | 0 |
| A2125 | ARCH | V.LUCENKO | | DOKUMENTO ŽYMUO | | Lapas Lapų |
| LT | STATYTOJAS UAB "SENAMIESČIO VĒTRUNGĖS" su projektiniais sprendimais susipažinau ir tvirtinu: | | | 170109_01-PP- SA_B - 0 | | 0 0 |

RYTINIS FASADAS



Eksplikacija

-  Kerminė plytelė (natūralaus molio spalva)
-  Kerminė plytelė (gelsva spalva)
-  Medinė panelė (pilkšva spalva)
-  Veidrodinis intarpas
-  Keraminės čerpės (pilka spalva)
-  Keraminės čerpės (natūralaus molio spalva)
-  Mediniai langų rėmai

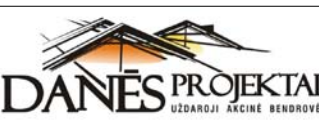
| | | | | | | |
|--|---|-----------|------------------------------|---|-------|--|
| KVAL. PATV. DOK. NR. |  Turgaus g. 37-5, Klaipėda tel. 861231413, 862076751 email: danesprojektai@gmail.com | | | STATINIO PROJEKTO PAVADINIMAS | | |
| | | | | ESAMŲ PASTATŲ SKERDĖJŲ G.2 IR SKERDĖJŲ G.6 REKONSTRAVIMO Į DAUGIABUČIUS GYVENAMUOSIUS NAMUS IR DAUGIABUČIO GYVENAMOJO NAMO SKERDĖJŲ G.8, STATYBOS PROJEKTAS. (51 KVARTALAS, KLAIPĖDOS SENAMIESTIS (16075, U17)) | | |
| STATYTOJAS | | | | STATINIO NR. IR PAVADINIMAS | | |
| UAB "SENAMIESČIO VĒTRUNGĖS" su projektiniais sprendimais susipažinau ir tvirtinu: | | | | 3 DAUGIABUTČIAI GYVENAMIEJI NAMAI | | |
| PAREIGOS | VARDAS, PAVARDĖ | PARAŠAS | DOKUMENTO PAVADINIMAS | | Laida | |
| A2125 | ARCH | V.LUCENKO | FASADAS TARP AŠIŲ 9-1 M1:200 | | 0 | |
| A2125 | ARCH | V.LUCENKO | DOKUMENTO ŽYMUO | | Lapas | |
| LT | | | 170109_01-PP- SA_B - 01 | | Lapų | |
| | | | | | 1 | |
| | | | | | 16 | |

ŠIAURINIS FASADAS



Eksplikacija

SKERDĖJŲ G.2

-  Kerminė plytelė (natūralaus molio spalva)
-  Kerminė plytelė (gelsva spalva)
-  Medinė panelė (pilkšva spalva)
-  Veidrodinis intarpas
-  Keraminės čerpės (pilka spalva)
-  Keraminės čerpės (natūralaus molio spalva)
-  Mediniai langų rėmai

| | | | | | | |
|-------------------------|--|-----------|---|---|---------|--|
| KVAL. PATV. DOK. NR. |  <p>Turgaus g. 37-5, Klaipėda tel. 861231413, 862076751 email: danesprojektai@gmail.com</p> | | | STATINIO PROJEKTO PAVADINIMAS | | |
| | | | | ESAMŲ PASTATŲ SKERDĖJŲ G.2 IR SKERDĖJŲ G.6 REKONSTRAVIMO Į DAUGIABUČIUS GYVENAMUOSIUS NAMUS IR DAUGIABUČIO GYVENAMOJO NAMO SKERDĖJŲ G.8, STATYBOS PROJEKTAS. (51 KVARTALAS, KLAIPĖDOS SENAMIESTIS (16075, U17)) | | |
| | | | STATINIO NR. IR PAVADINIMAS | | | |
| | | | 3 DAUGIABUTČIAI GYVENAMIEJI NAMAI | | | |
| PAREIGOS | | | VARDAS, PAVARDĖ | | PARAŠAS | |
| | | | | | | |
| A2125 | ARCH | V.LUCENKO | | | | |
| A2125 | ARCH | V.LUCENKO | | | | |
| LT | STATYTOJAS | | UAB "SENAMIESČIO VĒTRUNGĖS" | | | |
| | | | su projektiniais sprendimais susipažinau ir tvirtinu: | | | |
| | | | DOKUMENTO PAVADINIMAS | | Laida | |
| | | | FASADAS TARP AŠIŲ A-H M1:200 | | 0 | |
| | | | DOKUMENTO ŽYMUO | | Lapas | |
| | | | 170109_01-PP-SA_B - 02 | | Lapų | |
| | | | | | 2 | |
| | | | | | 16 | |

VKARINIS FASADAS



Eksplikacija

-  Kerminė plytelė (natūralaus molio spalva)
-  Kerminė plytelė (gelsva spalva)
-  Medinė panelė (pilkšva spalva)
-  Veidrodinis intarpas
-  Keraminės čerpės (pilka spalva)
-  Keraminės čerpės (natūralaus molio spalva)
-  Mediniai langų rėmai

| | | | | | | |
|--|--|--|-----------------|---|-----------|--|
| KVAL. PATV. DOK. NR. |  <p>Turgaus g. 37-5, Klaipėda tel. 861231413, 862076751 email: danesprojektai@gmail.com</p> | | | STATINIO PROJEKTO PAVADINIMAS | | |
| | | | | ESAMŲ PASTATŲ SKERDĖJŲ G.2 IR SKERDĖJŲ G.6 REKONSTRAVIMO Į DAUGIABUČIUS GYVENAMUOSIUS NAMUS IR DAUGIABUČIO GYVENAMOJO NAMO SKERDĖJŲ G.8, STATYBOS PROJEKTAS. (51 KVARTALAS, KLAIPĖDOS SENAMIESTIS (16075, U17)) | | |
| STATYTOJAS | | | | STATINIO NR. IR PAVADINIMAS | | |
| UAB "SENAMIESČIO VĒTRUNGĖS" su projektiniais sprendimais susipažinau ir tvirtinu: | | | | 3 DAUGIABUTČIAI GYVENAMIEJI NAMAI | | |
| PAREIGOS | | | VARDAS, PAVARDĖ | | PARAŠAS | |
| A2125 | | | ARCH | | V.LUCENKO | |
| A2125 | | | ARCH | | V.LUCENKO | |
| DOKUMENTO PAVADINIMAS | | | | Laida | | |
| FASADAS TARP AŠIŲ 1-9 M1:200 | | | | 0 | | |
| DOKUMENTO ŽYMUO | | | | Lapas | Lapų | |
| 170109_01-PP- SA_B - 03 | | | | 3 | 16 | |

PIETINIS FASADAS



- Eksplikacija**
-  Kerminė plytelė (natūralaus molio spalva)
 -  Kerminė plytelė (gelsva spalva)
 -  Medinė panelė (pilkšva spalva)
 -  Veidrodinis intarpas
 -  Keraminės čerpės (pilka spalva)
 -  Keraminės čerpės (natūralaus molio spalva)
 -  Mediniai langų rėmai

SKERDĖJŲ G.8

| | | | | | | |
|-------------------------|--|-----------|---|---|---------|--|
| KVAL. PATV. DOK. NR. |  <p>Turgaus g. 37-5, Klaipėda tel. 861231413, 862076751 email: danesprojektai@gmail.com</p> | | | STATINIO PROJEKTO PAVADINIMAS | | |
| | | | | ESAMŲ PASTATŲ SKERDĖJŲ G.2 IR SKERDĖJŲ G.6 REKONSTRAVIMO Į DAUGIABUČIUS GYVENAMUOSIUS NAMUS IR DAUGIABUČIO GYVENAMOJO NAMO SKERDĖJŲ G.8, STATYBOS PROJEKTAS. (51 KVARTALAS, KLAIPĖDOS SENAMIESTIS (16075, U17)) | | |
| | | | STATINIO NR. IR PAVADINIMAS | | | |
| | | | DAUGIABUTIS GYVENAMASIS NAMAS | | | |
| PAREIGOS | | | VARDAS, PAVARDĖ | | PARAŠAS | |
| | | | | | | |
| A2125 | ARCH | V.LUCENKO | | | | |
| A2125 | ARCH | V.LUCENKO | | | | |
| LT | STATYTOJAS | | UAB "SENAMIESČIO VĖTRUNGĖS" | | | |
| | | | su projektiniais sprendimais susipažinau ir tvirtinu: | | | |
| | | | DOKUMENTO PAVADINIMAS | | Laida | |
| | | | FASADAS TARP AŠIŲ H-A M1:200 | | 0 | |
| | | | DOKUMENTO ŽYMUO | | Lapas | |
| | | | 170109_01-PP-SA_B - 04 | | Lapų | |
| | | | | | 4 | |
| | | | | | 16 | |

PJŪVIS A-A



Eksplikacija

-  Kerminė plytelė (natūralaus molio spalva)
-  Kerminė plytelė (gelsva spalva)
-  Medinė panelė (pilkšva spalva)
-  Veidrodinis intarpas
-  Keraminės čerpės (pilka spalva)
-  Keraminės čerpės (natūralaus molio spalva)
-  Mediniai langų rėmai

| | | | | | | |
|---|--|--|--|---|--|-------|
| KVAL. PATV. DOK. NR. |  <p>Turgaus g. 37-5, Klaipėda tel. 861231413, 862076751 email: danesprojektai@gmail.com</p> | | | STATINIO PROJEKTO PAVADINIMAS | | |
| | | | | ESAMŲ PASTATŲ SKERDĖJŲ G.2 IR SKERDĖJŲ G.6 REKONSTRAVIMO Į DAUGIABUČIUS GYVENAMUOSIUS NAMUS IR DAUGIABUČIO GYVENAMOJO NAMO SKERDĖJŲ G.8, STATYBOS PROJEKTAS. (51 KVARTALAS, KLAIPĖDOS SENAMIESTIS (16075, U17)) | | |
| STATYTOJAS | | | | STATINIO NR. IR PAVADINIMAS | | |
| UAB "SENAMIESČIO VĒTRUNGĖS" | | | | 3 DAUGIABUTČIAI GYVENAMIEJI NAMAI | | |
| su projektiniais sprendimais susipažinau ir tvirtinu: | | | | DOKUMENTO PAVADINIMAS | | Laida |
| | | | | PJŪVIS B-B M1:200 | | 0 |
| | | | | DOKUMENTO ŽYMUO | | Lapas |
| | | | | 170109_01-PP- SA_B - 05 | | Lapų |
| LT | | | | | | 5 16 |

PJŪVIS B-B

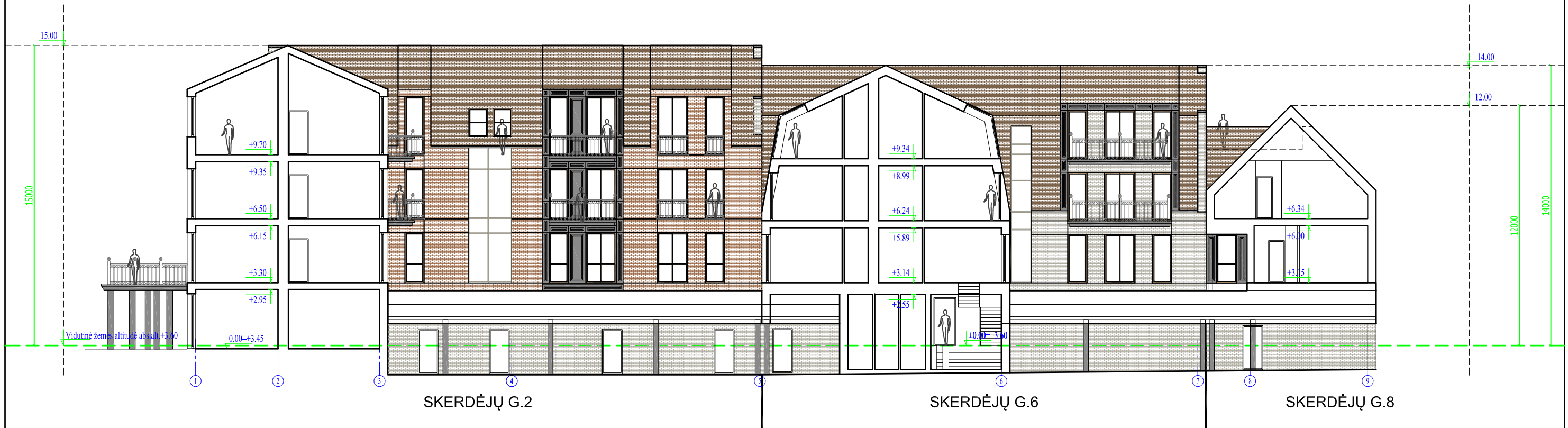

Požeminiam automobilių saugyklų aukštams priskiriami aukštai, kurių grindų altitudė yra žemiau planinės nulinės altitudės daugiau kaip puse patalpos aukščio.

Eksplikacija

-  Kerminė plytelė (natūralaus molio spalva)
-  Kerminė plytelė (gelsva spalva)
-  Medinė panelė (pilkšva spalva)
-  Veidrodinis intarpas
-  Keraminės čerpės (pilka spalva)
-  Keraminės čerpės (natūralaus molio spalva)
-  Mediniai langų rėmai

| | | | | | | |
|---|---|--|--|---|----|-------|
| KVAL. PATV. DOK. NR. |  Turgaus g. 37-5, Klaipėda tel. 861231413, 862076751 email: danesprojektai@gmail.com | | | STATINIO PROJEKTO PAVADINIMAS | | |
| | | | | ESAMŲ PASTATŲ SKERDĖJŲ G.2 IR SKERDĖJŲ G.6 REKONSTRAVIMO Į DAUGIABUČIUS GYVENAMUOSIUS NAMUS IR DAUGIABUČIO GYVENAMOJO NAMO SKERDĖJŲ G.8, STATYBOS PROJEKTAS. (51 KVARTALAS, KLAIPĖDOS SENAMIESTIS (16075, U17)) | | |
| STATYTOJAS | | | | STATINIO NR. IR PAVADINIMAS | | |
| UAB "SENAMIESČIO VĒTRUNGĖS" | | | | 3 DAUGIABUTČIAI GYVENAMIEJI NAMAI | | |
| su projektiniais sprendimais susipažinau ir tvirtinu: | | | | DOKUMENTO PAVADINIMAS | | Laida |
| | | | | PJŪVIS A-A M1:200 | | 0 |
| LT | | | | DOKUMENTO ŽYMUO | | Lapas |
| | | | | 170109_01-PP- SA_B - 06 | | Lapų |
| | | | | 6 | 16 | |

PJŪVIS C-C

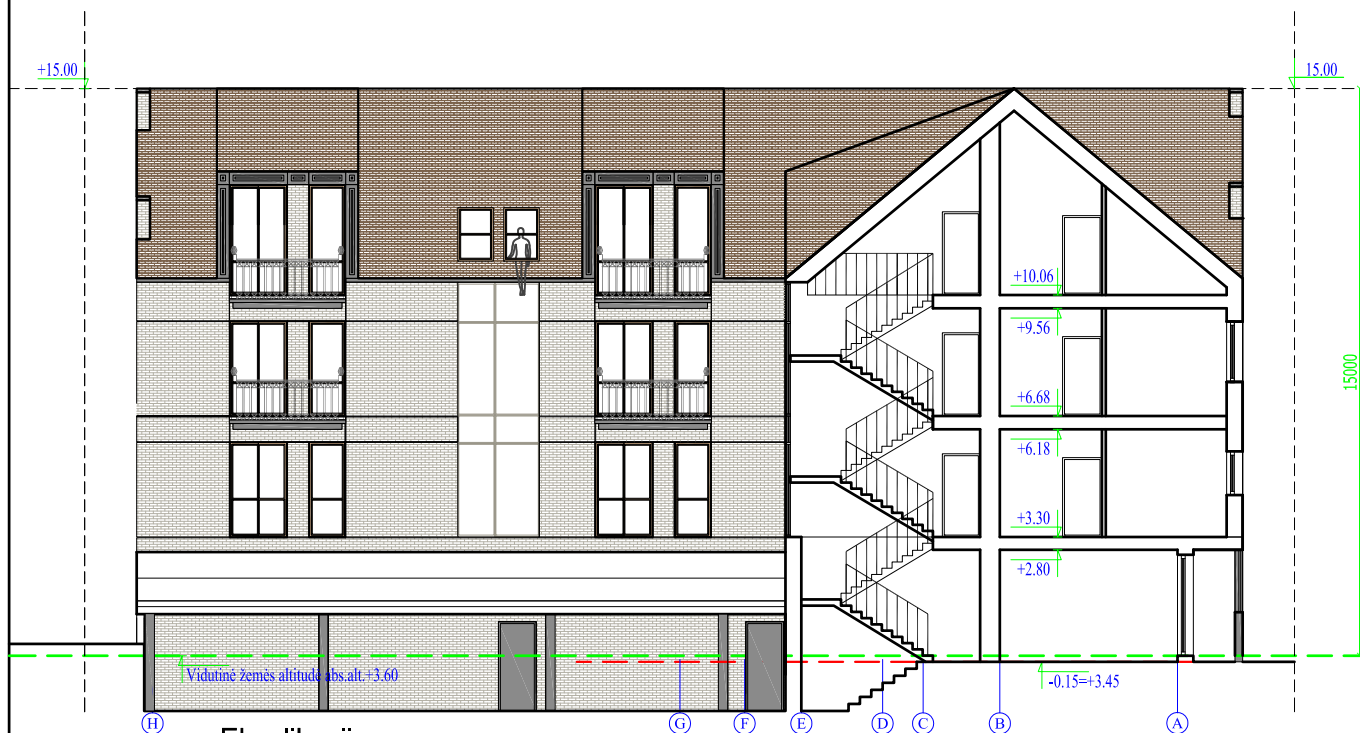

Eksplikacija

- Kerminė plytelė (natūralaus molio spalva)
- Kerminė plytelė (gelsva spalva)
- Medinė panelė (pilkšva spalva)
- Veidrodinis intarpas
- Keraminės čerpės (pilka spalva)
- Keraminės čerpės (natūralaus molio spalva)
- Mediniai langų rėmai

| | | | | | | |
|-------------------------|---|-----------------|---------------|---|----|-------|
| KVAL. PATV. DOK. NR. | <small>Turgaus g. 37-5, Klaipėda tel. 861231413, 862076751 email: danesprojekta@gmail.com</small> | | | STATINIO PROJEKTO PAVADINIMAS ESAMŲ PASTATŲ SKERDĖJŲ G.2 IR SKERDĖJŲ G.6 REKONSTRAVIMO Į DAUGIABUČIUS GYVENAMUOSIUS NAMUS IR DAUGIABUČIO GYVENAMOJO NAMO SKERDĖJŲ G.8, STATYBOS PROJEKTAS. (51 KVARTALAS, KLAIPĖDOS SENAMIESTIS (16075, U17)) | | |
| | | | | STATINIO NR. IR PAVADINIMAS DAUGIABUTIS GYVENAMASIS NAMAS | | |
| | PAREIGOS | VARDAS, PAVARDĖ | PARAŠAS | DOKUMENTO PAVADINIMAS | | Laida |
| | A 977 | PV | U.ROTOMSKIENĖ | PJŪVIS C-C M1:200 | | 0 |
| | A 977 | ARCH | U.ROTOMSKIENĖ | | | |
| | A2125 | ARCH | V.LUCENKO | DOKUMENTO ŽYMUO | | Lapas |
| LT | STATYTOJAS UAB "SENAMIESČIO VĖTRUNGĖS" su projektiniais sprendimais susipažinau ir tvirtinu: | | | 170109_01-PP-SA_B - 07 | | Lapų |
| | | | | 7 | 16 | |

PJŪVIS D-D



Eksplikacija

-  Kerminė plytelė (natūralaus molio spalva)
-  Kerminė plytelė (gelsva spalva)
-  Medinė panelė (pilkšva spalva)
-  Veidrodinis intarpas
-  Keraminės čerpės (pilka spalva)
-  Keraminės čerpės (natūralaus molio spalva)
-  Mediniai langų rėmai

Požeminiams automobilių saugyklų aukštams priskiriami aukštai, kurių grindų altitudė yra žemiau planinės nulinės altitudės daugiau kaip puse patalpos aukščio.

| | | | | | | |
|-------------------------|--|-----------|---|---|---------|--|
| KVAL. PATV. DOK. NR. |  <p>Turgaus g. 37-5, Klaipėda tel. 861231413, 862076751 email: danesprojektai@gmail.com</p> | | | STATINIO PROJEKTO PAVADINIMAS | | |
| | | | | ESAMŲ PASTATŲ SKERDĖJŲ G.2 IR SKERDĖJŲ G.6 REKONSTRAVIMO Į DAUGIABUČIUS GYVENAMUOSIUS NAMUS IR DAUGIABUČIO GYVENAMOJO NAMO SKERDĖJŲ G.8, STATYBOS PROJEKTAS. (51 KVARTALAS, KLAIPĖDOS SENAMIESTIS (16075, U17)) | | |
| | | | STATINIO NR. IR PAVADINIMAS | | | |
| | | | DAUGIABUTIS GYVENAMASIS NAMAS | | | |
| PAREIGOS | | | VARDAS, PAVARDĖ | | PARAŠAS | |
| | | | | | | |
| A2125 | ARCH | V.LUCENKO | | DOKUMENTO PAVADINIMAS | | |
| | | | | | Laida | |
| | | | PJŪVIS D-D M1:200 | | 0 | |
| A2125 | ARCH | V.LUCENKO | | DOKUMENTO ŽYMUO | | |
| | | | | | Lapas | |
| | | | 170109_01-PP-SA_B - 08 | | Lapų | |
| | | | | | 8 | |
| LT | STATYTOJAS | | UAB "SENAMIESČIO VĖTRUNGĖS" | | | |
| | | | su projektiniais sprendimais susipažinau ir tvirtinu: | | | |
| | | | | | 16 | |

PJŪVIS E-E

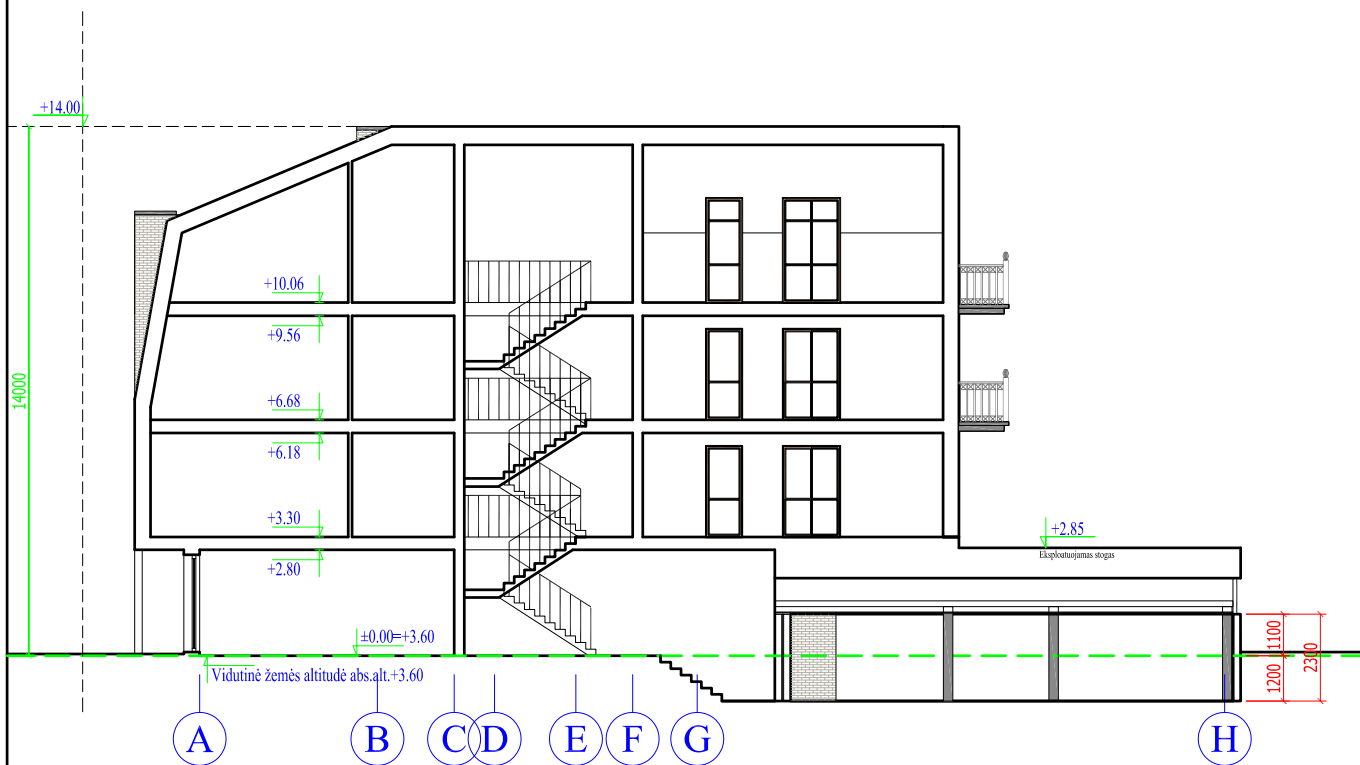

| | | | | | | |
|-------------------------|--|-----------|-------------------------------|---|-------|--|
| KVAL. PATV. DOK. NR. |  <p>Turgaus g. 37-5, Klaipėda tel. 861231413, 862076751 email: danesprojektai@gmail.com</p> | | | STATINIO PROJEKTO PAVADINIMAS | | |
| | | | | ESAMŲ PASTATŲ SKERDĖJŲ G.2 IR SKERDĖJŲ G.6 REKONSTRAVIMO Į DAUGIABUČIUS GYVENAMUOSIUS NAMUS IR DAUGIABUČIO GYVENAMOJO NAMO SKERDĖJŲ G.8, STATYBOS PROJEKTAS. (51 KVARTALAS, KLAIPĖDOS SENAMIESTIS (16075, U17)) | | |
| | | | STATINIO NR. IR PAVADINIMAS | | | |
| | | | DAUGIABUTIS GYVENAMASIS NAMAS | | | |
| | | | DOKUMENTO PAVADINIMAS | | Laida | |
| | | | PJŪVIS G-G M1:200 | | 0 | |
| A2125 | ARCH | V.LUCENKO | | | | |
| A2125 | ARCH | V.LUCENKO | | | | |
| LT | STATYTOJAS | | DOKUMENTO ŽYMUO | | Lapas | |
| | UAB "SENAMIESČIO VĒTRUNGĖS" su projektiniais sprendimais susipažinau ir tvirtinu: | | 170109_01-PP-SA_B - 09 | | Lapų | |
| | | | | | 9 | |
| | | | | | 16 | |

PJŪVIS F-F



Eksplikacija

-  Kerminė plytelė (natūralaus molio spalva)
-  Kerminė plytelė (gelsva spalva)
-  Medinė panelė (pilkšva spalva)
-  Veidrodinis intarpas
-  Keraminės čerpės (pilka spalva)
-  Keraminės čerpės (natūralaus molio spalva)
-  Mediniai langų rėmai

Požeminiams automobilių saugyklų aukštams priskiriami aukštai, kurių grindų altitudė yra žemiau planinės nulinės altitudės daugiau kaip puse patalpos aukščio.

| | | | | | | |
|---|--|--|--|---|--|-------|
| KVAL. PATV. DOK. NR. |  <p>Turgaus g. 37-5, Klaipėda tel. 861231413, 862076751 email: danesprojektai@gmail.com</p> | | | STATINIO PROJEKTO PAVADINIMAS | | |
| | | | | ESAMŲ PASTATŲ SKERDĖJŲ G.2 IR SKERDĖJŲ G.6 REKONSTRAVIMO Į DAUGIABUČIUS GYVENAMUOSIUS NAMUS IR DAUGIABUČIO GYVENAMOJO NAMO SKERDĖJŲ G.8, STATYBOS PROJEKTAS. (51 KVARTALAS, KLAIPĖDOS SENAMIESTIS (16075, U17)) | | |
| | | | | STATINIO NR. IR PAVADINIMAS | | |
| | | | | DAUGIABUTIS GYVENAMASIS NAMAS | | |
| | | | | DOKUMENTO PAVADINIMAS | | Laida |
| | | | | PJŪVIS F-F M1:200 | | 0 |
| | | | | DOKUMENTO ŽYMUO | | Lapas |
| | | | | 170109_01-PP-SA_B - 10 | | Lapų |
| LT | STATYTOJAS | | | 10 | | |
| UAB "SENAMIESČIO VĒTRUNGĖS" | | | | 16 | | |
| su projektiniais sprendimais susipažinau ir tvirtinu: | | | | | | |

PJŪVIS G-G

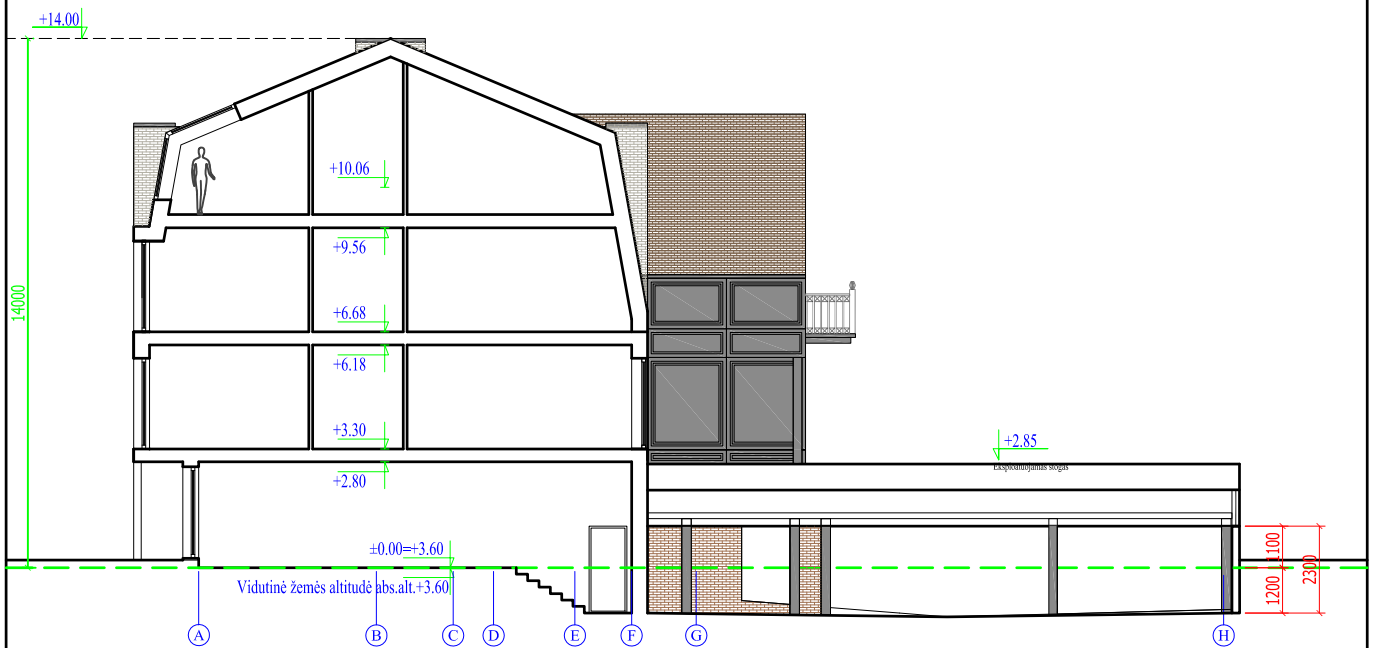

Požeminiamis automobilių saugyklų aukštams priskiriami aukštai, kurių grindų altitudė yra žemiau planinės nulinės altitudės daugiau kaip puse patalpos aukščio.

| | | | | | | |
|-------------------------|---|-----------|-------------------------------|---|---------|--|
| KVAL. PATV. DOK. NR. |  <p>Turgaus g. 37-5, Klaipėda tel. 861231413, 862076751 email: danesprojekta@gmail.com</p> | | | STATINIO PROJEKTO PAVADINIMAS | | |
| | | | | ESAMŲ PASTATŲ SKERDĖJŲ G.2 IR SKERDĖJŲ G.6 REKONSTRAVIMO Į DAUGIABUČIUS GYVENAMUOSIUS NAMUS IR DAUGIABUČIO GYVENAMOJO NAMO SKERDĖJŲ G.8 ,STATYBOS PROJEKTAS. (51 KVARTALAS, KLAIPĖDOS SENAMIESTIS (16075, U17)) | | |
| | | | STATINIO NR. IR PAVADINIMAS | | | |
| | | | DAUGIABUTIS GYVENAMASIS NAMAS | | | |
| PAREIGOS | | | VARDAS, PAVARDĖ | | PARAŠAS | |
| | | | | | | |
| A2125 | ARCH | V.LUCENKO | | | | |
| A2125 | ARCH | V.LUCENKO | | | | |
| DOKUMENTO PAVADINIMAS | | | Laida | | | |
| PJŪVIS G-G M1:200 | | | | | 0 | |
| DOKUMENTO ŽYMUO | | | Lapas | Lapų | | |
| LT | STATYTOJAS | | 170109_01-PP-SA_B - 11 | | | |
| | UAB "SENAMIESČIO VĒTRUNGĖS" su projektiniais sprendimais susipažinau ir tvirtinu: | | 11 | 16 | | |

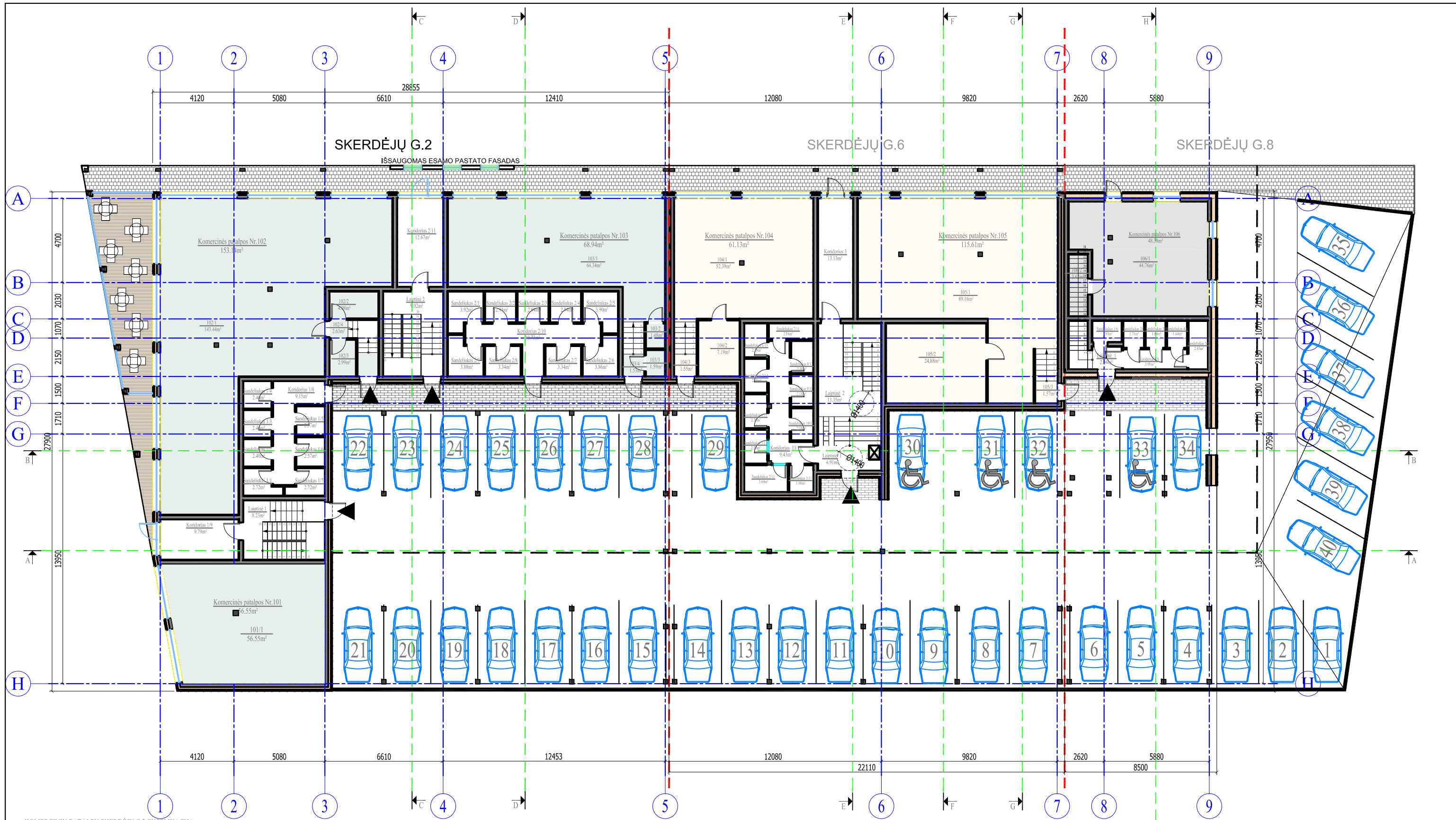

KOMERCINIŲ PATALPŲ SKERDĖJŲ G.2 EKSPLIKACIJA

| | | |
|-----------------------------------|---------------------|----------------------|
| Nr.101 | Komercinės patalpos | 56.55m ² |
| Nr.102 | Komercinės patalpos | 153.14m ² |
| Nr.103 | Komercinės patalpos | 68.94m ² |
| Bendras komercinių patalpų plotas | | 278.63m ² |

LAIPTINĖS EKSPLIKACIJA

| | | |
|------------------------|-------------|---------------------|
| 1 | Laiptinė | 8.23m ² |
| 1/1 | Sandeliukas | 2.72m ² |
| 1/2 | Sandeliukas | 2.40m ² |
| 1/3 | Sandeliukas | 2.40m ² |
| 1/4 | Sandeliukas | 2.40m ² |
| 1/5 | Sandeliukas | 2.57m ² |
| 1/6 | Sandeliukas | 2.57m ² |
| 1/7 | Sandeliukas | 2.72m ² |
| 1/8 | Koridorius | 9.15m ² |
| 1/8 | Koridorius | 9.79m ² |
| Bendras patalpų plotas | | 36.72m ² |

LAIPTINĖS EKSPLIKACIJA

| | | |
|------------------------|-------------|---------------------|
| 2 | Laiptinė | 9.02m ² |
| 2/1 | Sandeliukas | 3.92m ² |
| 2/2 | Sandeliukas | 2.94m ² |
| 2/3 | Sandeliukas | 2.94m ² |
| 2/4 | Sandeliukas | 2.94m ² |
| 2/5 | Sandeliukas | 3.90m ² |
| 2/6 | Sandeliukas | 3.86m ² |
| 2/7 | Sandeliukas | 3.34m ² |
| 2/8 | Sandeliukas | 3.34m ² |
| 2/9 | Sandeliukas | 3.88m ² |
| 2/10 | Koridorius | 10.73m ² |
| 2/11 | Koridorius | 12.67m ² |
| Bendras patalpų plotas | | 54.46m ² |

Bendras pirmo aukšto plotas - 369,81m²
Bendras pastato plotas - 1488,66m²

KOMERCINIŲ PATALPŲ SKERDĖJŲ G.6 EKSPLIKACIJA

| | | |
|-----------------------------------|---------------------|----------------------|
| Nr.104 | Komercinės patalpos | 61.13m ² |
| Nr.105 | Komercinės patalpos | 115.61m ² |
| Bendras komercinių patalpų plotas | | 176.74m ² |

LAIPTINĖS EKSPLIKACIJA

| | | |
|------------------------|-------------|---------------------|
| 1 | Laiptinė | 4.91m ² |
| 2 | Laiptinė | 13.35m ² |
| 3 | Koridorius | 13.13m ² |
| 1/11 | Sandeliukas | 3.60m ² |
| 2/11 | Sandeliukas | 3.35m ² |
| 3/11 | Sandeliukas | 2.39m ² |
| 4/11 | Sandeliukas | 2.39m ² |
| 5/11 | Sandeliukas | 2.39m ² |
| 6/11 | Sandeliukas | 2.39m ² |
| 7/11 | Sandeliukas | 2.18m ² |
| 8/11 | Sandeliukas | 2.18m ² |
| 9/11 | Sandeliukas | 2.18m ² |
| 10/11 | Sandeliukas | 2.18m ² |
| 11/11 | Koridorius | 9.43m ² |
| Bendras patalpų plotas | | 49.97m ² |

Bendras pirmo aukšto plotas - 226,71m²
Bendras pastato plotas - 1140,61m²

KOMERCINIŲ PATALPŲ SKERDĖJŲ G.8 EKSPLIKACIJA

| | | |
|-----------------------------------|---------------------|---------------------|
| Nr.106 | Komercinės patalpos | 48.38m ² |
| Bendras komercinių patalpų plotas | | 48.38m ² |

LAIPTINĖS EKSPLIKACIJA

| | | |
|------------------------|-------------|---------------------|
| 1 | Laiptinė | 2.04m ² |
| 1/6 | Sandeliukas | 1.91m ² |
| 2/6 | Sandeliukas | 1.71m ² |
| 3/6 | Sandeliukas | 1.64m ² |
| 4/6 | Sandeliukas | 1.64m ² |
| 5/6 | Sandeliukas | 2.85m ² |
| 6/6 | Koridorius | 3.91m ² |
| Bendras patalpų plotas | | 13.66m ² |

Bendras pirmo aukšto plotas - 62,04m²
Bendras pastato plotas - 249,76m²

| | | | | |
|---|--|--|--|--|
| KVAL. PATV. DOK. NR. | | <small>UAB "DANES PROJEKTAI" (UAB "DANES PROJEKTAI") Vilnius, g. 37C, 01104 Tel. 8(0)521413.8607015 Email: danesprojekta@gmail.com </small> | STATINIO PROJEKTO PAVADINIMAS | |
| | | | ESAMŲ PASTATŲ SKERDĖJŲ G.2 IR SKERDĖJŲ G.6 REKONSTRAVIMO Į DAUGIABŪČIUS GYVENAMŪSIS NAMUS IR DAUGIABŪČIO GYVENAMŪSIO NAMŲ SKERDĖJŲ G.8 STATYBOS PROJEKTAS (I. KVARTALAS, KLIPEDOS SENAMĖSTIS (1907, 1179)) | |
| STATINIO NR. IR PAVADINIMAS | | | DAUGIABŪČIS GYVENAMASIS NAMAS | |
| PAREIGOS | | | DOKUMENTO PAVADINIMAS | |
| VARDAS, PAVARDĖ | | | Laida | |
| PARAŠAS | | | PIRMO AUKŠTO PLANAS M1:100 | |
| A2125 ARCH V.LUCENKO | | | DOKUMENTO ŽYMUO | |
| A2125 ARCH V.LUCENKO | | | Lapas | |
| LT STATYTOJAS UAB "SENAMĖSČIO VĒTRUNGĒS" su projektiniais sprendimais susipažinav ir pritvirtin | | | 170109_01-PP-SA_B - 12 | |
| | | | 12 | |
| | | | 16 | |

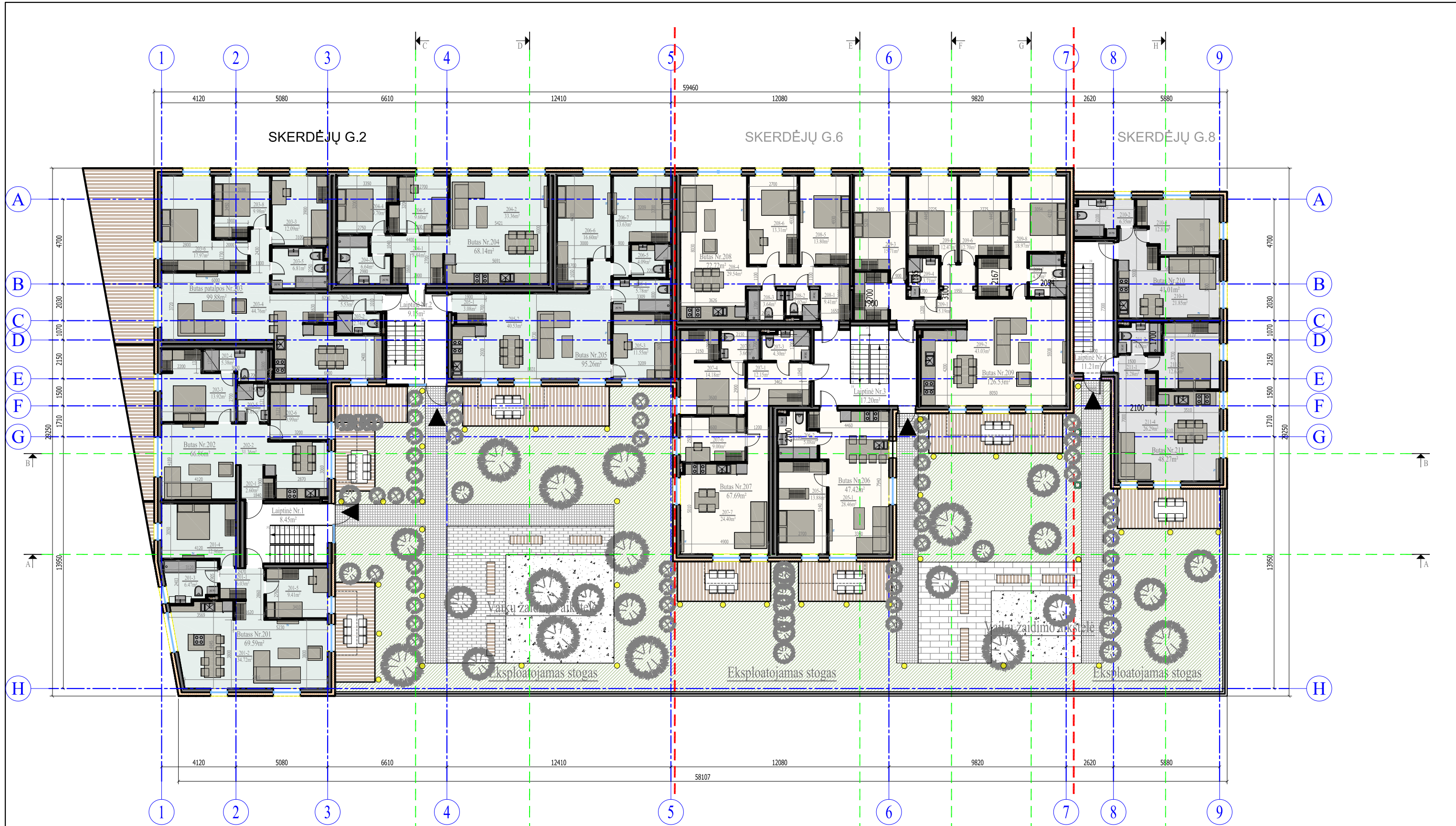

I AUKŠTO EKSPLIKACIJA

| | | |
|----------------------------|----------|----------------------|
| Nr.1 | Laiptinė | 8.45m ² |
| Nr.2 | Laiptinė | 9.15m ² |
| Nr.201 | Butas | 69.59m ² |
| Nr.202 | Butas | 66.86m ² |
| Nr.203 | Butas | 99.88m ² |
| Nr.204 | Butas | 68.14m ² |
| Nr.205 | Butas | 95.26m ² |
| Bendras butų plotas aukšte | | 399.73m ² |

I AUKŠTO EKSPLIKACIJA

| | | |
|----------------------------|----------|----------------------|
| Nr.3 | Laiptinė | 17.20m ² |
| Nr.206 | Butas | 47.42m ² |
| Nr.207 | Butas | 67.69m ² |
| Nr.208 | Butas | 72.72m ² |
| Nr.209 | Butas | 126.97m ² |
| Bendras butų plotas aukšte | | 314.80m ² |

I AUKŠTO EKSPLIKACIJA

| | | |
|----------------------------|----------|---------------------|
| Nr.4 | Laiptinė | 11.21m ² |
| Nr.210 | Butas | 41.01m ² |
| Nr.211 | Butas | 48.27m ² |
| Bendras butų plotas aukšte | | 89.28m ² |

Bendras antro aukšto plotas - 399.73m²
 Bendras pastato plotas - 1488.66m²
 Bendras antro aukšto plotas - 314.80m²
 Bendras pastato plotas - 1140.61m²
 Bendras antro aukšto plotas - 89.28m²
 Bendras pastato plotas - 249.76m²

| | | |
|--|---|---|
| KVAL. PATV. DOK. NR. | STATINIO PROJEKTO PAVADINIMAS ESAMŲ PASTATŲ SKERDĖJŲ G.2 IR SKERDĖJŲ G.6 REKONSTRAVIMO Į DAUGIABUTIS GYVENAMŲSIS NAMŲS IR DAUGIABUTIO GYVENAMOJO NAMŲ SKERDĖJŲ G.8 STATYBOS PROJEKTAS (I. KVARTALAS, KLIPEDIS SENAMESTIS (1907, 1179)) | |
| | STATINIO NR. IR PAVADINIMAS DAUGIABUTIS GYVENAMASIS NAMAS | |
| PAREIGOS ARCH. V.LUCENKO ARCH. V.LUCENKO | | DOKUMENTO PAVADINIMAS ANTRO AUKŠTO PLANAS M1:100 |
| STATYTOJAS UAB "SENAMIESČIO VĒTRUNGĒS" su projektiālais sprendimais suspažināu ir līdriņuc. | | DOKUMENTO ZĪMĀOJUMS 170109_01-PP-SA_B - 13 |
| | | Lapa 13 / 16 |

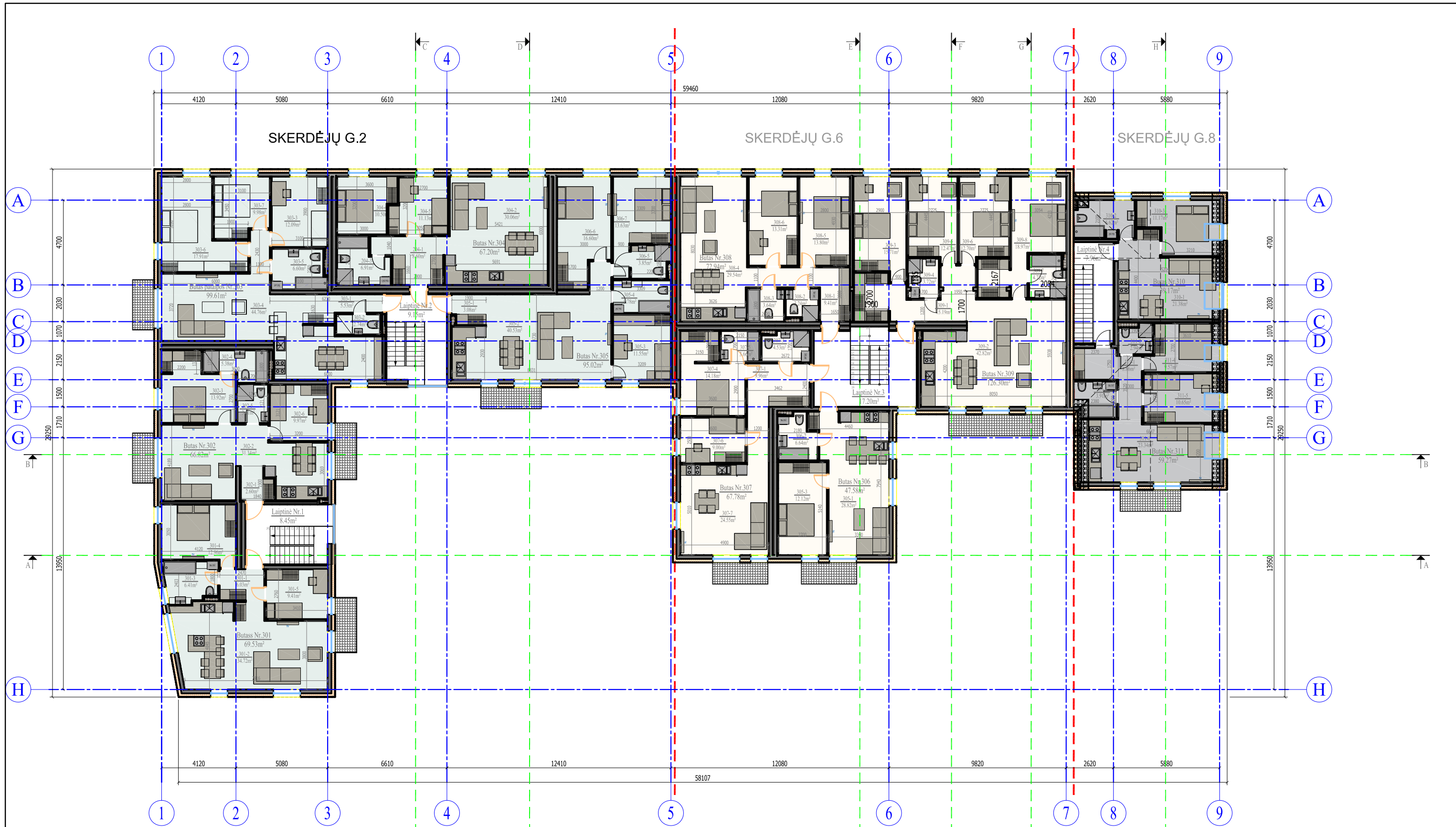

II AUKŠTO EKSPLIKACIJA

| | | |
|----------------------------|----------|----------------------|
| Nr.1 | Laiptinė | 8.45m ² |
| Nr.2 | Laiptinė | 9.15m ² |
| Nr.301 | Butas | 69.53m ² |
| Nr.302 | Butas | 66.82m ² |
| Nr.303 | Butas | 99.61m ² |
| Nr.304 | Butas | 67.20m ² |
| Nr.305 | Butas | 95.02m ² |
| Bendras butų plotas aukšte | | 398.18m ² |

III AUKŠTO EKSPLIKACIJA

| | | |
|----------------------------|----------|----------------------|
| Nr.3 | Laiptinė | 17.20m ² |
| Nr.306 | Butas | 47.58m ² |
| Nr.307 | Butas | 67.78m ² |
| Nr.308 | Butas | 72.94m ² |
| Nr.309 | Butas | 126.30m ² |
| Bendras butų plotas aukšte | | 314.60m ² |

III AUKŠTO EKSPLIKACIJA

| | | |
|----------------------------|----------|---------------------|
| Nr.4 | Laiptinė | 7.96m ² |
| Nr.310 | Butas | 39.17m ² |
| Nr.311 | Butas | 59.27m ² |
| Bendras butų plotas aukšte | | 98.44m ² |

■ Bendras trečio aukšto plotas - 398.18m²
 ■ Bendras pastato plotas - 1488.66m²

■ Bendras trečio aukšto plotas - 314.60m²
 ■ Bendras pastato plotas - 1140.61m²

■ Bendras mansardinio aukšto plotas - 98.44m²
 ■ Bendras pastato plotas - 249.76m²

| | | | | |
|--|------|--|---|----|
| KVAL. PATV. DOK. NR. | | <small>Įrašas: g. 370, Abakalo tel. 8(0)51413.8607615 email: danesprojekta@gmail.com</small> | STATINIO PROJEKTO PAVADINIMAS | |
| | | | ESAMŲ PASTATŲ SKERDĖJŲ G.2 IR SKERDĖJŲ G.6 REKONSTRAVIMO Į DAUGIABŪČIŲ GYVENAMŲJIŲ NAMŲS IR DAUGIABŪČIO GYVENAMOJO NAMŲ SKERDĖJŲ G.8 STATYBOS PROJEKTAS (I. KVARTALAS, KLAPEDIS SENAMĖSTIS (1907, U17)) | |
| STATINIO NR. IR PAVADINIMAS | | | DOKUMENTO PAVADINIMAS | |
| DAUGIABŪČIŲ GYVENAMASIS NAMAS | | | Laida | |
| PAREIGOS | | | DOKUMENTO ŽYMUO | |
| VARDAS, PAVARDĖ | | | TREČIO AUKŠTO PLANAS | |
| PARAŠAS | | | Lapas | |
| A2125 | ARCH | V.LUCENKO | 0 | |
| A2125 | ARCH | V.LUCENKO | Lapai | |
| STATYTOJAS | | | DOKUMENTO ŽYMUO | |
| UAB "SENAMĖSČIO VĒTRUNGĒS" su projekciniu sprendimais suspažinau ir tvirtinu | | | 170109_01-PP-SA_B - 14 | |
| LT | | | | 14 |
| | | | 16 | |

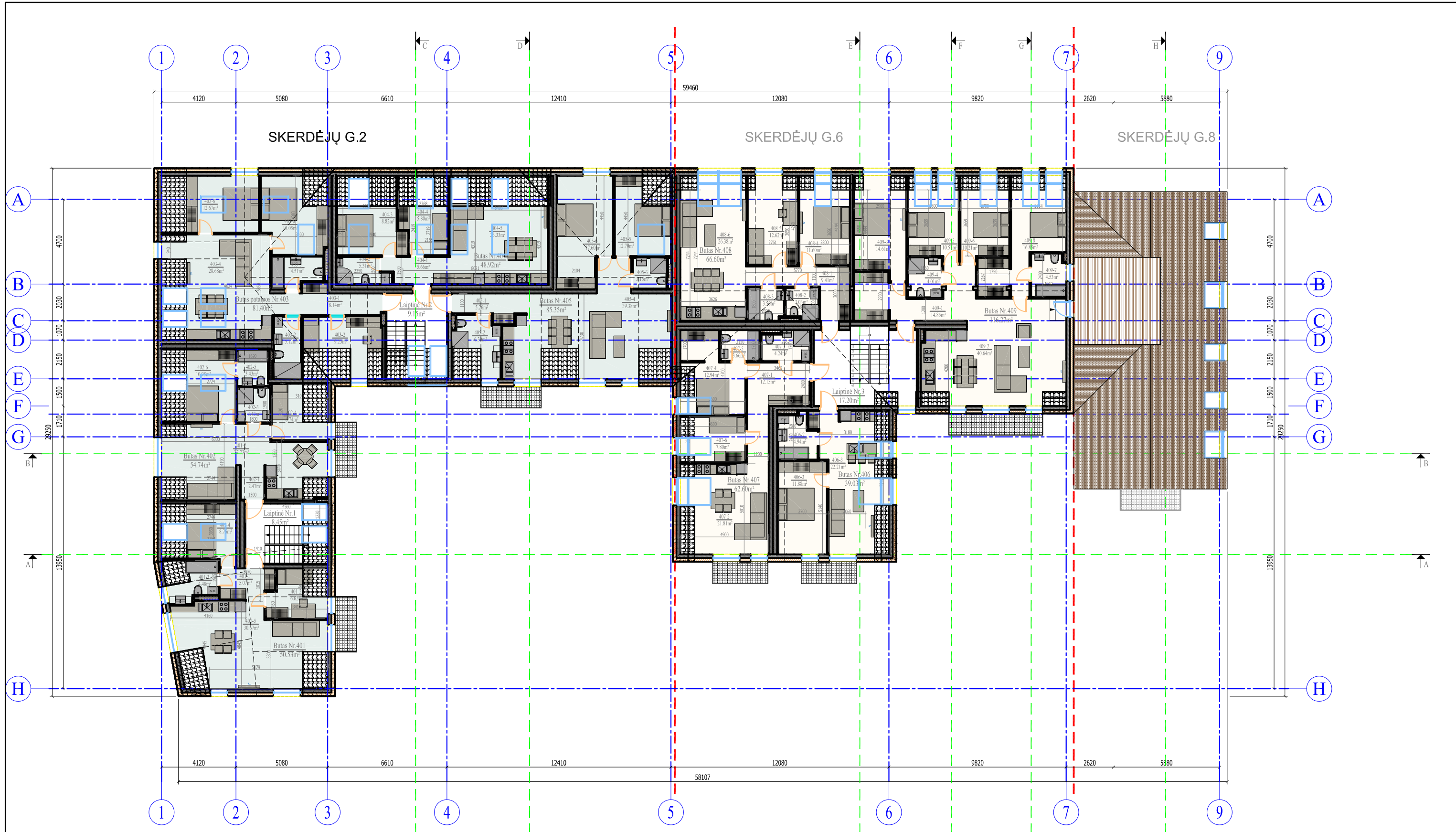

MANSARDINIO AUKŠTO EKSPLIKACIJA

| | | |
|----------------------------|----------|----------------------|
| Nr.1 | Laiptinė | 8.45m ² |
| Nr.2 | Laiptinė | 9.15m ² |
| Nr.401 | Butas | 50.53m ² |
| Nr.402 | Butas | 54.74m ² |
| Nr.403 | Butas | 81.40m ² |
| Nr.404 | Butas | 48.92m ² |
| Nr.405 | Butas | 85.35m ² |
| Bendras butų plotas aukšte | | 320.94m ² |

MANSARDINIO AUKŠTO EKSPLIKACIJA

| | | |
|----------------------------|----------|----------------------|
| Nr.3 | Laiptinė | 17.20m ² |
| Nr.406 | Butas | 39.03m ² |
| Nr.407 | Butas | 62.60m ² |
| Nr.408 | Butas | 66.60m ² |
| Nr.409 | Butas | 116.27m ² |
| Bendras butų plotas aukšte | | 284.50m ² |

Bendras mansardinio aukšto plotas - 320.94m²
 Bendras pastato plotas - 1488.66m²

Bendras mansardinio aukšto plotas - 284.50m²
 Bendras pastato plotas - 1140.61m²

| | | | | |
|----------------------------------|--|--|---|--|
| KVAL. PATV. DOK. NR. |  | | STATINIO PROJEKTO PAVADINIMAS ESAMŲ PASTATŲ SKERDĖJŲ G.2 IR SKERDĖJŲ G.6 REKONSTRAVIMO Į DAUGIABŪTIS GYVENAMŪSIS NAMŲS IR DAUGIABŪČIO GYVENAMOJO NAMŲ SKERDĖJŲ G.8 STATYBOS PROJEKTAS (I. KVARTALAS, KLAPEDIS SENAMĖSTIS (1907, 1179)) | |
| | STATYTOJAS UAB "SENAMESČIO VĒTRUNGĒS" su projektriāls sprendimāls suspažināu ir lūrdnuz. | | STATINIO NR. IR PAVADINIMAS DAUGIABŪTIS GYVENAMASIS NAMAS | |
| PAREIGOS VARDAS, PAVARDĒ PARĀŠĀS | | | DOKUMENTO PAVADINIMAS MANSARDINIO AUKŠTO PLANAS | |
| A2125 ARCH V.LUCENKO | | | DOKUMENTO ŽYMUO 170109_01-PP-SA_E - 15 | |
| LT | | | Lapas Lapu 15 16 | |

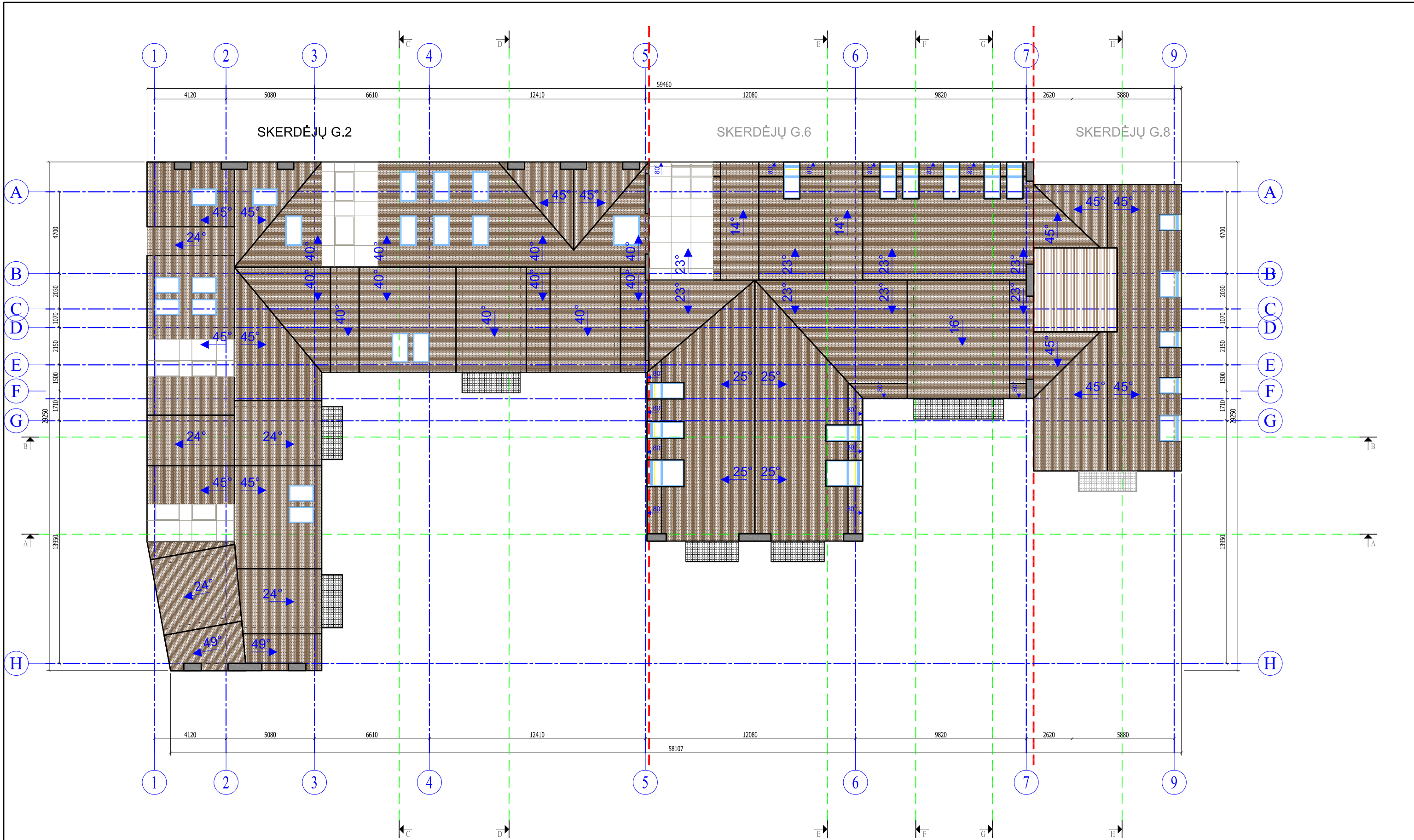

| | | | | |
|----------------------|---|--|---|-------------|
| KVAL. PATV. DOK. NR. |  | | STATINIO PROJEKTO PAVADINIMAS ESAMŲ PASTATŲ SKERDĖJŲ G.2 IR SKERDĖJŲ G.6 REKONSTRAVIMO Į DAUGIABUČIŲ GYVENAMŲJŲ NAMŲ IR DAUGIABUČIŲ GYVENAMOJO NAMO SKERDĖJŲ G.8 STATYBOS PROJEKTAS (S1 KIVARTALAS, KLAIPEDIS SENAMIEŠTIS (14075, 1173)) | |
| | PAREIGOS | | STATINIO NR. IR PAVADINIMAS DAUGIABUTIS GYVENAMASIS NAMAS | |
| A2125 ARCH V.LUCENKO | | DOKUMENTO PAVADINIMAS 3 DAUGIABUTČIAI GYVENAMIEJI NAMAI | | Laida 0 |
| A2125 ARCH V.LUCENKO | | DOKUMENTO ŽYMUO | | Lapas 16 |
| LT | STATYTOJAS UAB "SENAMIEŠČIO VĒTRUNGĒS" su projektniais sprendimais suspažinau ir tvirtinu | | 170109_01-PP-SA_B - 16 16 16 | |

SKERDĖJŲ GATVĖS IŠKLOTINĖ

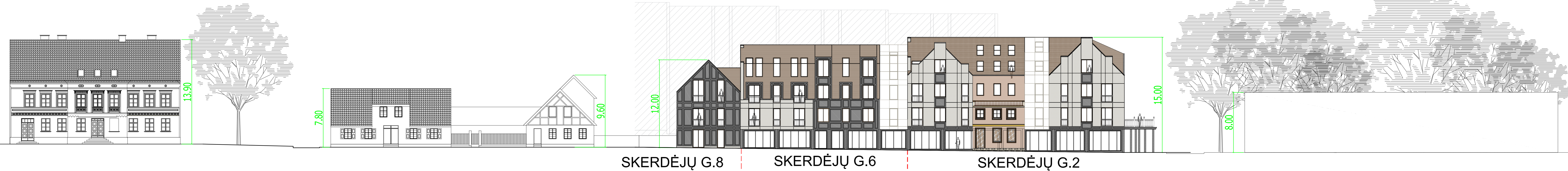

SKERDĖJŲ G.8

SKERDĖJŲ G.6

SKERDĖJŲ G.2

| | | | | | |
|-------------------------|---|---------|--|--|------------|
| KVAL. PATV. DOK. NR. |  Danes G. 411 vab. 010606 tel. 80 254141, 80207021 email: danes@daneprojektai.lt | | | STATINIO PROJEKTO PAVADINIMAS ĮSAMŲ PASTATŲ SKERDĖJŲ G.2 IR SKERDĖJŲ G.6 REKONSTRAVIMO DAUGIABUTIŲ GYVENAMŲ NAMŲ IR DAUGIABUTIŲ GYVENAMOJO NAMO SKERDĖJŲ G.3 STATYBOS PROJEKTAS (S1-KVARTALAS KLARPĖDOS SENAMĖSTIS (16675, 1173)) | |
| | DAUGIABUTIS GYVENAMASIS NAMAS | | | STATINIO NR. IR PAVADINIMAS | |
| PAREIGOS | VARDAS, PAVARDĖ | PARAŠAS | DOKUMENTO PAVADINIMAS | | Laiškas |
| A2125 | ILJOTOMŠKĖNĖ | | PROJEKTUOJAMOS GATVĖS IŠKLOTINĖ M1:500 | | 0 |
| A2125 | VILČENKO | | DOKUMENTO ŽYMOJIS | | Lapas Lapų |
| LT | STATYTOJAS UAB "SĖNAMIESČIO VĖTRUNGĖS" su projekto leidimo sprendimais susijusiu & tvirtinac | | 170109_01-PP-SA_B - 17 | | 17 18 |

DARŽŲ GATVĖS IŠKLOTINĖ

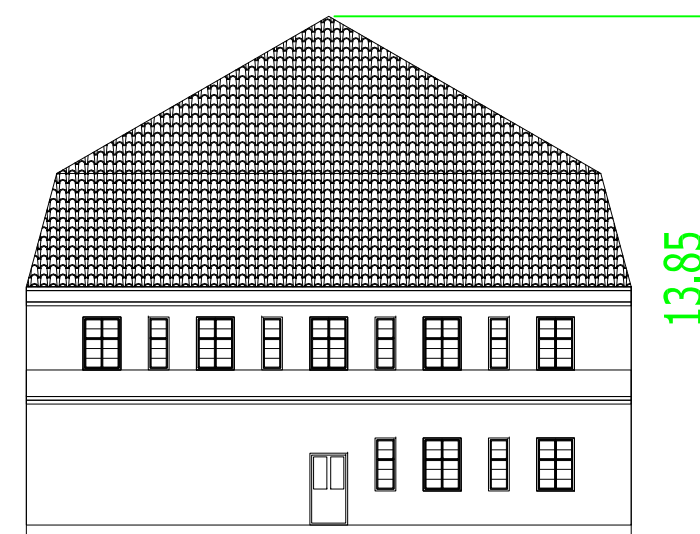

13.85

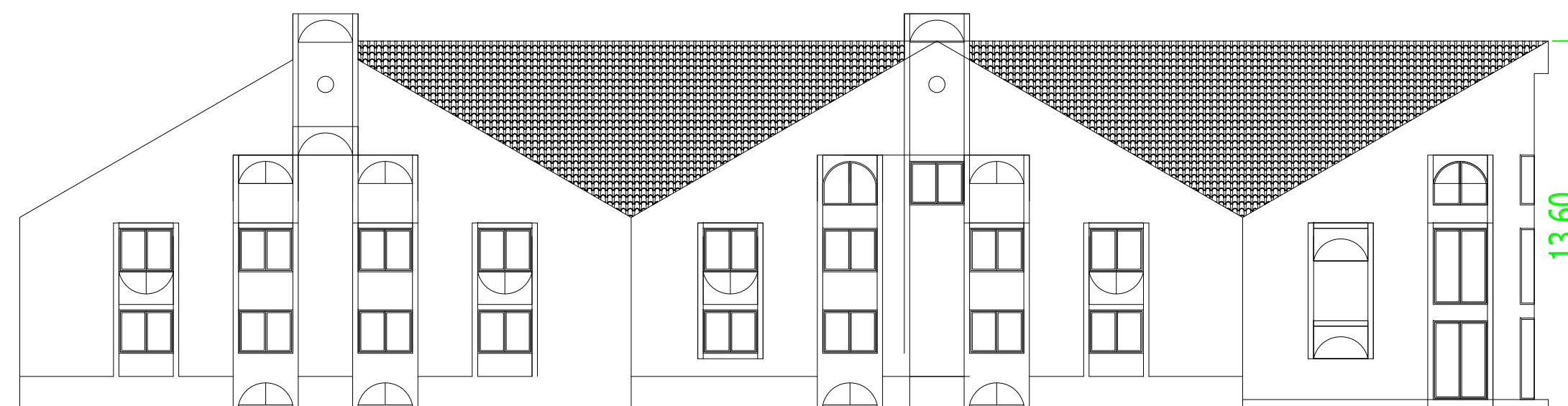

13.60



15.00

18.30

| | | | | | |
|-------------------------|--|---------------|--|---|---------------|
| KVAL. PATV. DOK. NR. |  | | | STATINIO PROJEKTO PAVADINIMAS ESAMŲ PASTATŲ SKERDĖJŲ G.2 IR SKERDĖJŲ G.6 REKONSTRAVIMO I DAUGIABUČIŲ GYVENAMŲJŲ NAMŲ IR DAUGIABUČIO GYVENAMOJO NAMO SKERDĖJŲ G.8 STATYBOS PROJEKTAS. (51 kvartalas, Klaipėdos senamiestis (1675, U17)) | |
| | PAREIGOS VARDAS, PAVARDĖ PARASAS | | | STATINIO NR. IR PAVADINIMAS DAUGIABUTIS GYVENAMASIS NAMAS | |
| A2125 | ARCH | U.RODOMSKIENĖ | | DOKUMENTO PAVADINIMAS | Laida |
| A2125 | ARCH | V.LUCENKO | | PROJEKTUOJAMOS GATVĖS IŠKLOTINĖ M1:500 | 0 |
| LT | STATYTOJAS UAB "SENAMIESČIO VĒTRUNGĖS" su projekciniais sprendimais susipažinau ir tvirtinu: | | | DOKUMENTO ŽYMUO | Lapas Lapų |
| | | | | 170109_01-PP-SA_B - 18 | 18 18 |