



OBJEKTAS	VIENBUČIO GYVENAMOJO NAMO, KAUNO R. SAV., KULAUTUVA, MIŠKO G. 11D, STATYBOS PROJEKTAS
ADRESAS	KAUNO R. SAV., KULAUTUVA, MIŠKO G. 11D
ŽEMĖS SKLYPO KADASTRO NUMERIS	5237/0005:253 KULAUTUVOS M. K.V.
UŽSAKOVAS / STATYTOJAS	K. B.
STADIJA	TECHNINIS DARBO PROJEKTAS
STATINIO STATYBOS RŪŠIS	NAUJA STATYBA
STATINIO KATEGORIJA	NEYPATINGAS
LAIDA	0
DALYS	PRIEŠPROJEKTINIAI PASIŪLYMAI

PROJEKTUOTOJAS: UAB „MAK GROUP“ Į.K. 302735585 ĮMONĖS VADOVAS: ROKAS MASAITIS	
PROJEKTO VADOVAS. ATESTATO NR.: A2196 MINDAUGAS MAKSVYTIS	
UŽSAKOVAS - STATYTOJAS TVIRTINU: K. B.	
	REG. NR.: MAK01200127 PP

UAB "MAK GROUP" Adr.: L. Zamenhofo g. 5, Kaunas Įm. kodas: 302735585 PVM. K. LT 100006728010 Bankas: AB DNB bankas A/s LT364010042502942241 Tel.: +37068398769 info@makgroup.eu www.makgroup.eu	KAUNAS 2020
---	-------------

PROJEKTO SUDĖTIES ŽINIARŠTIS

EIL. NR.	BYLOS ŽYMUO	PAVADINIMAS	LAPŲ SKAIČIUS
1	2	3	4
1.	TDP-PP	Titulinis	1
2.	TDP-PP	Projekto dalies sudėties žiniaraštis	1
3.	Brėžiniai	Aiškinamasis raštas	2
		Sklypo planas	1
		Pirmo aukšto planas	1
		Antro aukšto planas	1
		Pirmo aukšto planas su baldais	1
		Antro aukšto planas su baldais	1
		Stogo planas	1
		Pjūviai 1-1 ir 2- 2	1
		Fasadai	2
		Vizualizacija su gretima urbanistine aplinka	1

0	2020-01-27	Projektinių pasiūlyimų patvirtinimui		
Laidos Nr.	Data	Pakeitimo aprašas. Priežastis		
KVAL. DOK. NR.		UAB MAK GROUP Įm.k. 302735585 Adr.: L. Zamenhofo g. 5, Kaunas Tel.: +37068398769 El. paštas: info@makgroup.eu www.makgroup.eu	Statinio projekto pavadinimas Vienbučio gyvenamojo namo, Kauno r. sav., Kulautuva, Miško g. 11D, statybos projektas	
A2196	PV	Mindaugas Maksvytis	Statinio Nr. ir pavadinimas. Dokumento pavadinimas SUDĖTIES ŽINIARAŠTIS. PROJEKTINIAI PASIŪLYMAI	Laida
				0
KALBOS TRUMP. LT	Statytojas/užsakovas K. B.		Dokumento žymuo MAK01200127-01-TDP-PP	Lapas 1
				Lapų 1

AIŠKINAMASIS RAŠTAS

STATINIO PROJEKTO PAVADINIMAS:

Vienbučio gyvenamojo namo, Kauno r. sav., Kulautuva, Miško g. 11D, statybos projektas

STATYBOS VIETA:

Kauno r. sav., Kulautuva, Miško g. 11D

Vadovaujantis STR 1.01.08:2002 "Statinio statybos rūšys", – nauja statyba. Kategorija – neypatingas statinys.

Projekto rengimo pagrindas:

1. Projektavimo užduotis;
2. Toponuotrauka;
3. Projektas parengtas projektavimui naudojant programinę įrangą:
 - „Google docs“ – nemokama
 - LibreCAD – nemokama
 - QCAD – nemokama
 - PDFzorro – nemokama

Projektuojamas objektas yra adresu Kauno r. sav., Kulautuva, Miško g. 11D (sklypo kad.nr. 5237/0005:253). Sklypo plotas 1068 m². Daikto pagrindinė naudojimo paskirtis – Kita. Žemės sklypo naudojimo būdas – vienbučių ir dvibučių gyvenamųjų pastatų teritorijos.

Gyvenamojo namo techniniai rodikliai	
Rodiklio pavadinimas	Mato kiekis, vnt.
1. Butų skaičius	1
2. Bendrasis plotas	311,09 m ²
2.1 Pastato naudingasis plotas	311,09 m ²
3. Pastato tūris	1530 m ³
4. Aukštų skaičius	2 vnt.
5. Pastato aukštis	7,80 m
Energetinio naudingumo klasė	A+

Projektuojamas gyvenamosios paskirties vieno buto namas. Namas projektuojamas centrinėje sklypo dalyje. Įvažiavimas planuojamas iš vakarinės pusės iš Miško g. Automobilių stovėjimo vieta numatytos šalia namo: 4 automobilių stovėjimo vietos lauke, 2 garaže. Viso 6 automobilių stovėjimo vietos. Likusioji sklypo dalis apželdinama vėja, bei įrengiami praėjimai prie pastatų.

Gauti visi privalomi sutikimai ir susitarimai dėl trečiųjų asmenų interesų.

Gyvenamasis namas projektuojamas dviejų aukštų, sutapdintu stogu.

Pastate planuojami: pirmame aukšte – garažas, sandėliukas, holas, koridorius, katilinė, darbo kambarys, san. azgas, svetainė, virtuvė, valgomasis, virtuvės sandėliukas; antrame aukšte – holas, san. mazgas, skalbykla, 3 kambariai, vonia, drabužinė;

Pastatų aitvarų elementų tipai ir medžiagos:

Išorinės sienos: Silikatinių blokelių mūras, apšiltinimo sluoksnis, apdaila – apdailinės

0	2020-01-27	Projektinių pasiūlymų patvirtinimui		
Laidos Nr.	Data	Pakeitimo aprašas. Priežastis		
KVAL. DOK. NR.		UAB MAK GROUP Im.k. 302735585 Adr.: L. Zamenhofo g. 5, Kaunas Tel.: +37068398769 El. paštas: info@makgroup.eu www.makgroup.eu	Statinio projekto pavadinimas Vienbučio gyvenamojo namo, Kauno r. sav., Kulautuva, Miško g. 11D, statybos projektas	
A2196	PV	Mindaugas Maksvytis	Statinio Nr. ir pavadinimas. Dokumento pavadinimas AIŠKINAMASIS RAŠTAS. PROJEKTINIAI PASIŪLYMAI	Laida 0
KALBOS TRUMP. LT	Statytojas/užsakovas K. B.		Dokumento žymuo MAK01200127-01-TDP-PP	Lapas 1
				Lapų 2

klinkerinės plytelės, struktūrinis tinkas.

Vidinės sienos: Blokelių mūras, apdaila – tinkas, glaistas, dažai.

Grindys ant grunto: Grindų danga, armuotas išlyginamasis sluoksnis, šilumos izoliacija, hidroizoliacija, stambus sutankintas smėlis.

Stogas: Prilydoma danga.

Inžineriniai tinklai vandentiekio ir nuotekų dalis, elektros tinklai, dujų atvadai ir kt. inžineriniai tinklai iki pastatų projektuojami atskirais projektais.

Sienos atitinka „C“ garso klasę.

Energetinė klasė „A+“.

0	2020-01-27	Projektinių pasiūlymų patvirtinimui		
Laidos Nr.	Data	Pakeitimo aprašas. Priežastis		
KVAL. DOK. NR.		UAB MAK GROUP Įm.k. 302735585 Adr.: L. Zamenhofo g. 5, Kaunas Tel.: +37068398769 El. paštas: info@makgroup.eu www.makgroup.eu	Statinio projekto pavadinimas Vienbučio gyvenamojo namo, Kauno r. sav., Kulautuva, Miško g. 11D, statybos projektas	
A2196	PV	Mindaugas Maksvytis	Statinio Nr. ir pavadinimas. Dokumento pavadinimas AIŠKINAMASIS RAŠTAS. PROJEKTINIAI PASIŪLYMAI	Laida
				0
KALBOS TRUMP. LT	Statytojas/užsakovas K. B.		Dokumento žymuo MAK01200127-01-TDP-PP	Lapas Lapų
				2 2

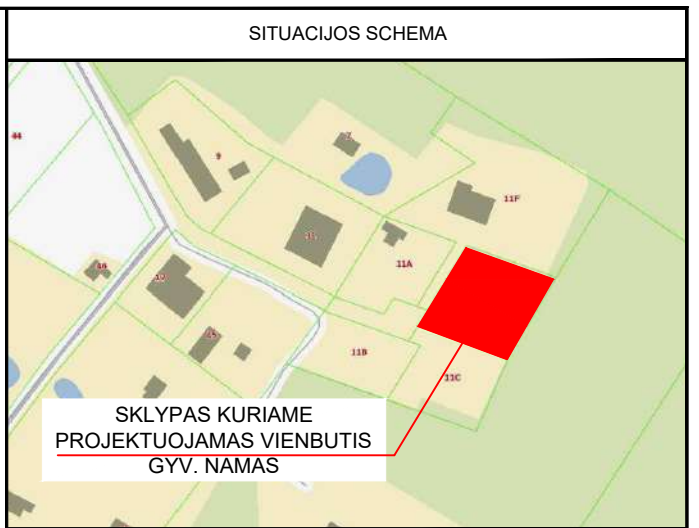
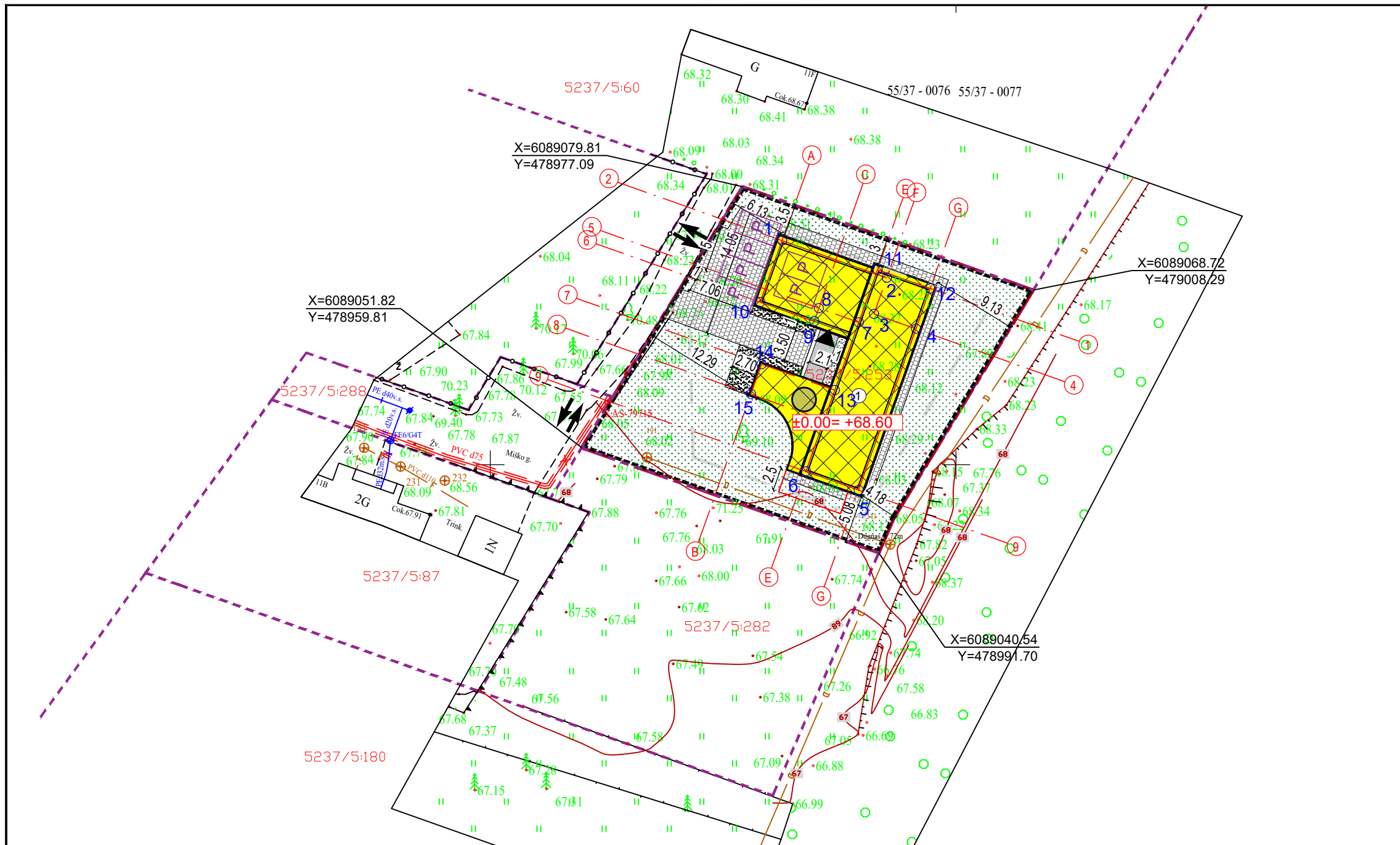

**VIENBUČIO GYVENAMOJO NAMO
TECHNINIAI RODIKLIAI**

Eilės nr.	Pavadinimas	Mat. vnt.	Kiekis
1.1	Pastato paskirties rodikliai (gamybos, kitos planuojamos ūkinės veikos, paslaugų apimtys, butų, vietų, lovų, aptarnaujamų žmonių skaičius, kiti rodikliai).		
1.2	Pastato bendras plotas. *	m ²	311,09
1.3	Pastato naudingas plotas. *	m ²	311,09
1.4	Pastato tūris *	m ³	1530,00
1.5	Aukštų skaičius. *	vnt.	2
1.6	Pastato aukštis. *	m	7,80
1.7	Butų skaičius (gyvenamajame name), iš jų:	vnt.	1
1.7.1	1 kambario	vnt.	-
1.7.2	2 ir daugiau kambarių.		1
1.8	Energetinio naudingumo klasė [5.41]		A+
1.9	Statinio atsparumo ugniai laipsnis		II
1.10	Pastato (patalpų) akustinio komforto sąlygų klasė. [5.38]; [5.43]		C
1.11	Kiti specifiniai pastato rodikliai.		

SUTARTINIAI ŽYMĖJIMAI		SKLYPO TECHNINIAI RODIKLIAI			
	Projektuojamas vienbutis gyv. namas			Projektuojami	Reglamenuojami*
①	Projektuojamas vienbutis gyv. namas	Eil.Nr.	Pavadinimas	Vnt.	Kiekis
	Stogo kontūras	1.	Sklypo plotas	m ²	1068
	Projektuojamas įėjimas į pastatą	2.	Sklypo užstatymo tankumas	%	27
	Projektuojamas įvažiavimas į sklypą	3.	Sklypo užstatymo intensyvumas	%	29
	Projektuojama automobilio stovėjimo vieta	4.	Statiniais užimtas žemės sklypo plotas	m ²	283
	Sklypo riba	5.	Apželdintas žemės plotas	%	51
	Sklypo aptvėrimas tvora	6.	Automobilių stovėjimo vietų skaičius	vnt.	6

*Maksimalūs nustatomi pagal detaliojo plano reikalavimu.
 **Minimalus pagal Lietuvos Respublikos aplinkos ministro 2007 m. gruodžio 21d. įsakymas Nr. D1-694 „Dėl Atskirųjų rekreacinės paskirties želdynų plotų normų ir Priklausomųjų želdynų normų (plotų) nustatymo tvarkos aprašo patvirtinimo“ priedą.).
 ***Minimalus nustatomas pagal STR 2.06.04:2014 "Gatvės ir vietinės reikšmės keliai. Bendrieji reikalavimai", 30 lentelę. Du automobiliai garaže ir du lauke.

SUTARTINIAI DANGŲ ŽYMĖJIMAI

	Trinkelė danga	180 m ²
	Veja	542 m ²
	Terasa	51 m ²
	Skalda	36 m ²

- Pastabos:
- Koordinacių sistema LKS-94, aukščių sistema - LAS 07.
 - Nurodytos projektuojamo pastato ašų susikirtimo taškų koordinatės (žiūrėti pagal SA dalį).
 - Projektuojama altitudė 0.00 lygi pirmo aukšto grindų lygiui.
 - Matmenys duoti metrais, tikslinami statybos darbų eigoje pagal esamą situaciją.

AŠIŲ SUSIKIRTIMO KOORDINATĖS

Taško nr.	Susikertančios ašys	X	Y	Taško nr.	Susikertančios ašys	X	Y
1	2-A	6089074.03	478981.31	9	6-C	6089065.38	478984.76
2	2-F	6089070.04	478992.55	10	6-A	6089067.44	478978.97
3	4-F	6089066.17	478991.18	11	1-E	6089070.92	478991.57
4	4-G	6089064.57	478995.69	12	1-G	6089068.91	478997.23
5	9-G	6089047.26	478989.53	13	7-E	6089057.99	478986.98
6	9-E	6089049.27	478983.88	14	7-B	6089060.78	478979.13
7	5-E	6089065.26	478989.56	15	8-B	6089057.57	478977.99
8	5-C	6089066.79	478985.27				

0	2020-01-27	Statybos leidimui, konkursui ir statybai
Laidos Nr.	Data	Pakeitimo aprašas. Priežastis
KVAL. DOK. NR.		UAB MAK GROUP Įm.k. 302735585 Adr.: L. Zamenhofo g. 5, Kaunas Tel.: +37068398769 El. paštas: info@makgroup.eu www.makgroup.eu
A 2196	PV	Mindaugas Maksvytis
A 2196	PDV SP	Mindaugas Maksvytis
	ARCH.	Eglė Drūlienė
KALBOS TRUMP.	Statytojas/Užsakovas	K.B.
LT		

Statinio projekto pavadinimas
 VIENBUČIO GYVENAMOJO NAMO, KAUNO R. SAV.,
 KULAUTUVA, MIŠKO G. 11D, STATYBOS PROJEKTAS

Statinio Nr. ir pavadinimas.
 SKLYPO PLANO DALIS
 SKLYPO PLANAS M1:500

LAPAS	LAPŲ
1	1

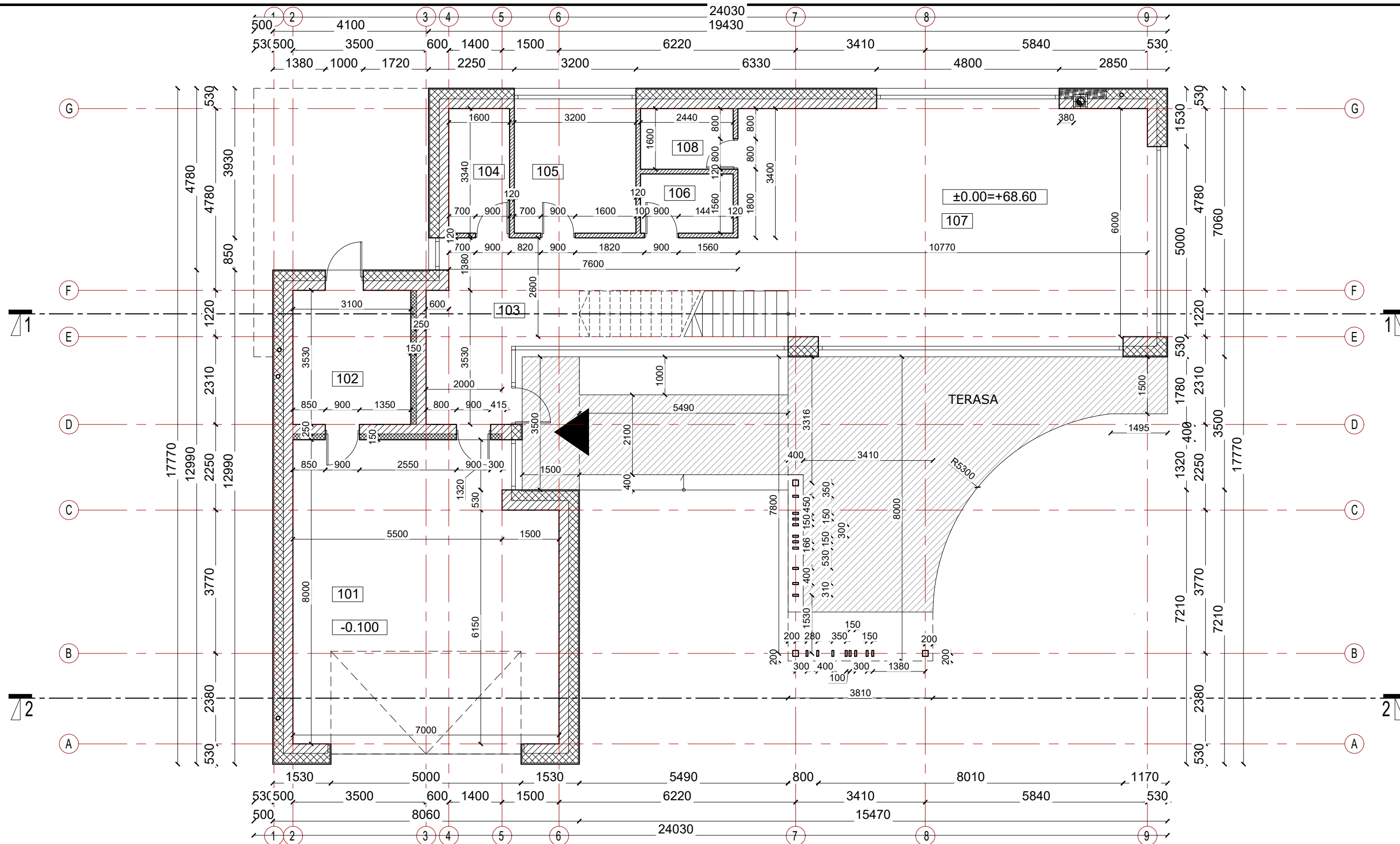

PIRMO AUKŠTO PATALPŲ EKSPLIKACIJA			ŽYMĖJIMAS		0 2020-01-27 Statybos leidimui, konkursui ir statybai			
Nr.	Pavadinimas	Plotas		Vidinės pertvaros (120 mm)	Laidos Nr.	Data	Pakeitimo aprašas. Priežastis	
101	Garažas	53.23 m ²		Silikatinių blokelių mūras (250 mm)	KVAL. DOK. NR.			
102	Sandėliukas	10.94 m ²		Apšiltinimo sluoksnis - EPS 70 N (250 mm)			UAB MAK GROUP Įm.k. 302735585 Adr.: L. Zamenhofo g. 5, Kaunas Tel.: +37068398769 El. paštas: info@makgroup.eu www.makgroup.eu	
103	Holas, koridorius	25.44 m ²		Akmens vata (250 mm)	A2196	PV	Mindaugas Maksvytis	
104	Katilinė	5.25 m ²		Apšiltinimo sluoksnis tarp šildomų ir nešildomų patalpų - EPS 70 N (150 mm)	A2196	PDV SA	Mindaugas Maksvytis	
105	Darbo kambarys	11.30 m ²				ARCH.	Eglė Drūlienė	
106	San. mazgas	3.81 m ²						
107	Svetainė, virtuvė, valgomasis	67.49 m ²						
108	Virtuvės sandėliukas	3.90 m ²						
Bendras IA plotas		181.36 m ²	Pastabos:		KALBOS TRUMP.		Statytojas/Užsakovas	
Bendras namo plotas		311.09 m ²	1. Altitudė 0.00 atitinka pirmo aukšto grindų lygį.		LT		K.B.	
Užstatymo plotas		283 m ²	2. Išmatavimai nurodyti milimetrais, altitudės - metrais.				Dokumento žymuo	
			3. Gyvenamajame name įrengiama katilinė, kurios nuo kitų patalpų atskiriamos ne mažesnio kaip EI 45 atsparumo ugniai pertvaromis ir ne mažesnio kaip REI 45 atsparumo ugniai perdangomis, EW30-C0 klasės durimis. Gaisrinės saugos sprendiniai detalčiau aprašyti aiškinamajame rašte.				MAK 01200127-01-PP-SA-B.01	
							LAPAS	LAPŲ
							1	1

Statinio projekto pavadinimas
VIENBUČIO GYVENAMOJO NAMO, KAUNO R. SAV.,
KULAUTUVA, MIŠKO G. 11D, STATYBOS PROJEKTAS

Statinio Nr. ir pavadinimas
ARCHITEKTŪRINĖ DALIS
PIRMO AUKŠTO PLANAS M 1:100

Dokumento žymuo
MAK 01200127-01-PP-SA-B.01

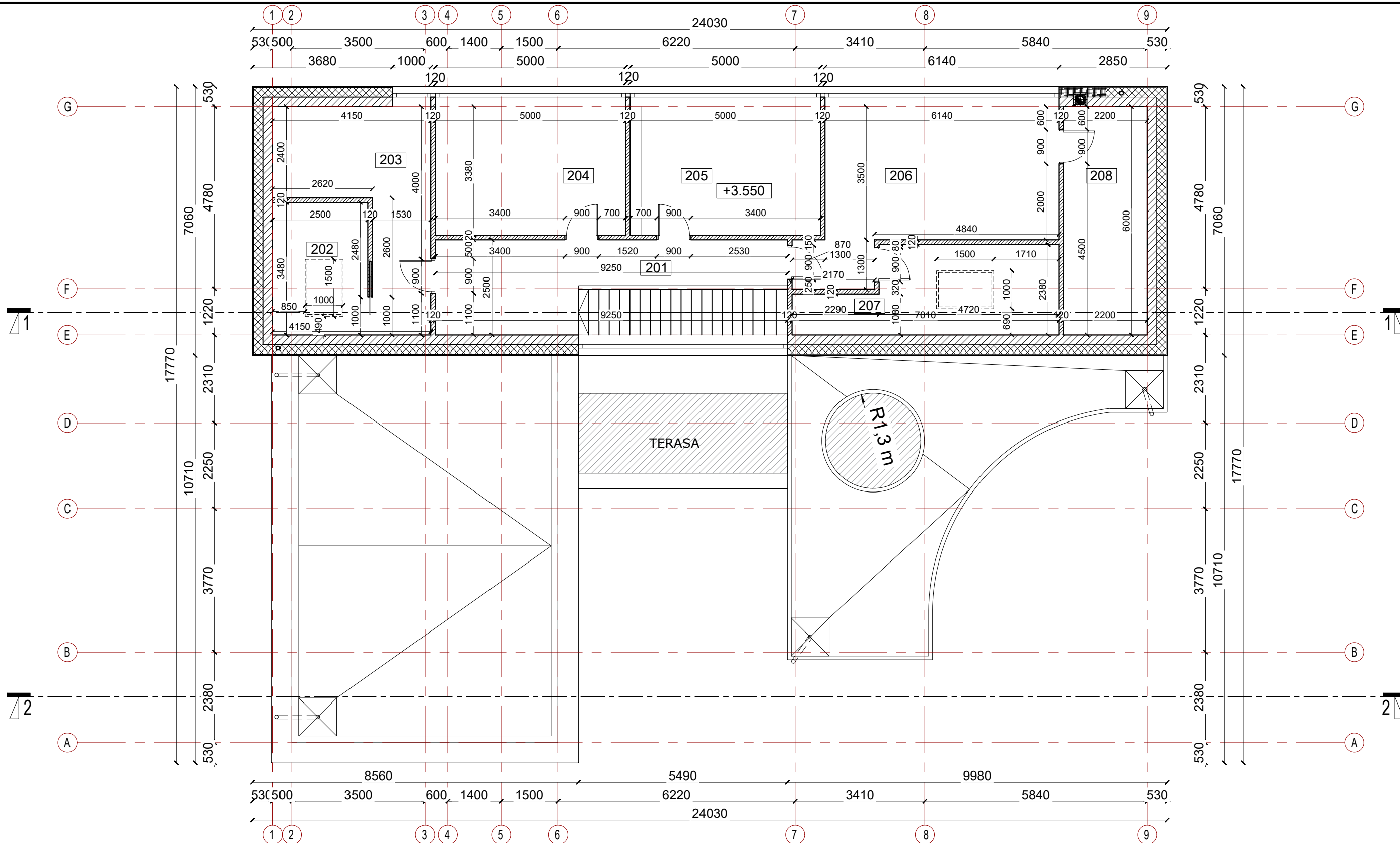

ANTRO AUKŠTO PATALPŲ EKSPLIKACIJA			ŽYMĖJIMAS		0	2020-01-27	Statybos leidimui, konkursui ir statybai	
Nr.	Pavadinimas	Plotas			Laidos Nr.	Data	Pakeitimo aprašas. Priežastis	
201	Holas, koridorius	16.54 m ²		Vidinės pertvaros (120 mm)	KVAL. DOK. NR.		UAB MAK GROUP Įm.k. 302735585 Adr.: L. Zamenhofo g. 5, Kaunas Tel.: +37068398769 El. paštas: info@makgroup.eu www.makgroup.eu	
202	San. mazgas	8.70 m ²		Silikatinių blokelių mūras (250 mm)	A2196	PV	Mindaugas Maksvytis	Statinio projekto pavadinimas VIENUOČIO GYVENAMOJO NAMO, KAUNO R. SAV., KULAUTUVA, MIŠKO G. 11D, STATYBOS PROJEKTAS
203	Skalbykla	15.45 m ²		Apšiltinimo sluoksnis - EPS 70 N (250 mm)	A2196	PDV SA	Mindaugas Maksvytis	
204	Kambarys	18.15 m ²		Apšiltinimo sluoksnis tarp šildomų ir nešildomų patalpų - EPS 70 N (150 mm)		ARCH.	Eglė Drūlienė	Statinio Nr. ir pavadinimas ARCHITEKTŪRINĖ DALIS ANTRO AUKŠTO PLANAS M 1:100
205	Kambarys	18.15 m ²						Dokumento žymuo MAK 01200127-01-PP-SA-B.02
206	Kambarys	25.83 m ²						
207	Vonia	13.71 m ²						LAPAS
208	Drabužinė	13.20 m ²						LAPŲ
Bendras IIA plotas		129.73 m ²						1
Bendras namo plotas		311.09 m ²						1
Užstatymo plotas		283 m ²						1

Pastabos:

1. Altitudė 0.00 atitinka pirmo aukšto grindų lygį.
2. Išmatavimai nurodyti milimetrais, altitudės - metrais.
3. Gyvenamajame name įrengiama katilinė, kurios nuo kitų patalpų atskiriamos ne mažesnio kaip EI 45 atsparumo ugniai pertvaromis ir ne mažesnio kaip REI 45 atsparumo ugniai perdangomis, EW30-C0 klasės durimis. Gaisrinės saugos sprendiniai detaliau aprašyti aiškinamajame rašte.

KALBOS TRUMP. LT
 Statytojas/Užsakovas K.B.

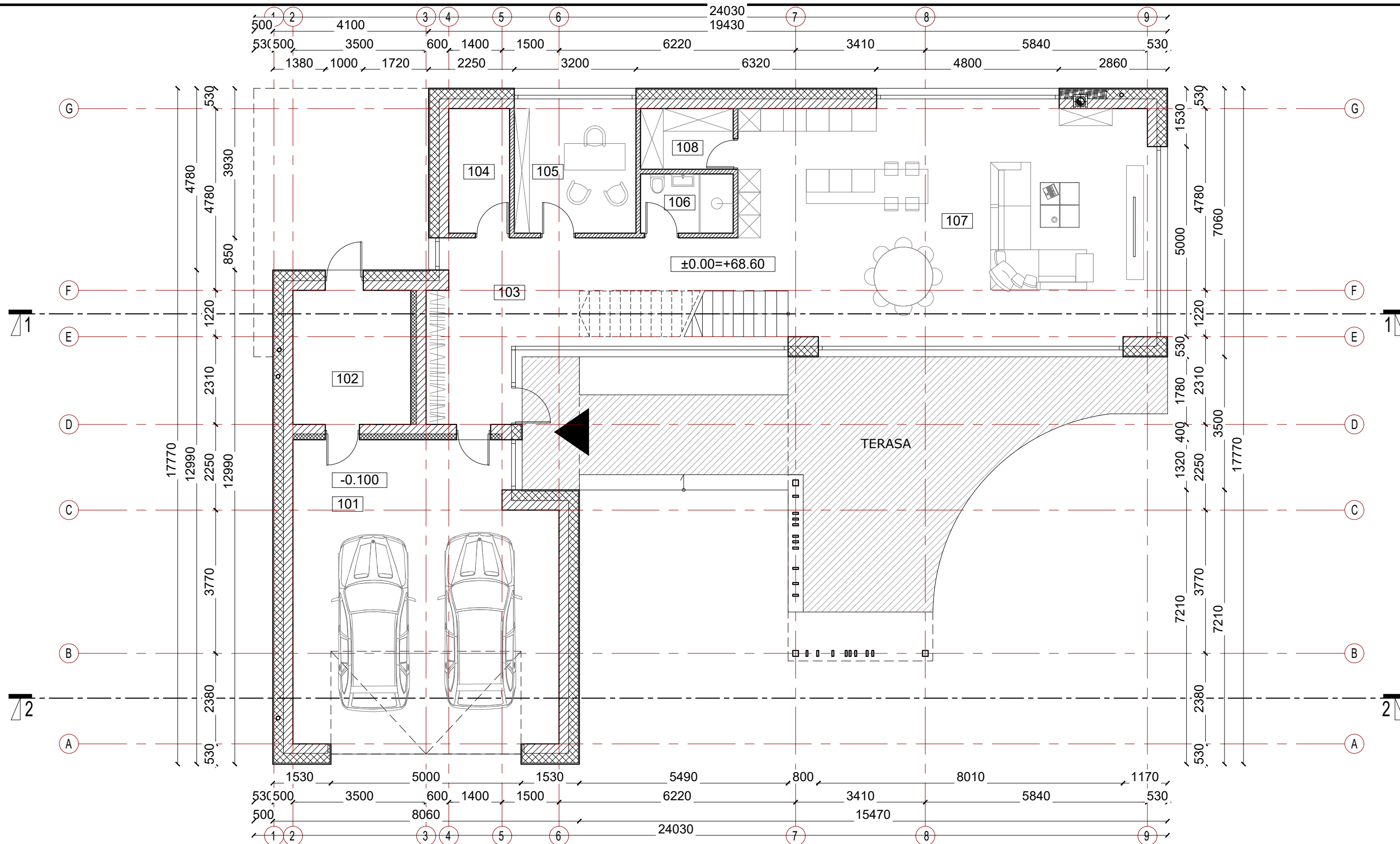

PIRMO AUKŠTO PATALPŲ EKSPLIKACIJA			ŽYMĖJIMAS		0	2020-01-27	Statybos leidimui, konkursui ir statybai	
Nr.	Pavadinimas	Plotas		Vidinės pertvaros (120 mm)	Laidos Nr.	Data	Pakeitimo aprašas. Priežastis	
101	Garažas	53.23 m ²		Silikatinių blokelių mūras (250 mm)	KVAL. DOK. NR.		UAB MAK GROUP Įm.k. 302735585 Adr.: L. Zamenhofo g. 5, Kaunas Tel.: +37068398769 El. paštas: info@makgroup.eu www.makgroup.eu	
102	Sandėliukas	10.94 m ²		Apšiltinimo sluoksnis - EPS 70 N (250 mm)	A2196	PV	Mindaugas Maksvytis	Statinio projekto pavadinimas VIENUOČIO GYVENAMOJO NAMO, KAUNO R. SAV., KULAUTUVA, MIŠKO G. 11D, STATYBOS PROJEKTAS
103	Holas, koridorius	25.44 m ²		Akmens vata (250 mm)	A2196	PDV SA	Mindaugas Maksvytis	
104	Katilinė	5.25 m ²		Apšiltinimo sluoksnis tarp šildomų ir nešildomų patalpų - EPS 70 N (150 mm)	ARCH.		Eglė Drūlienė	Statinio Nr. ir pavadinimas ARCHITEKTŪRINĖ DALIS PIRMO AUKŠTO PLANAS SU BALDAIS M 1:100
105	Darbo kambarys	11.30 m ²			KALBOS TRUMP.		Statytojas/Užsakovas K.B.	Dokumento žymuo MAK 01200127-01-PP-SA-B.03
106	San. mazgas	3.81 m ²			LT			LAPAS LAPŲ
107	Svetainė, virtuvė, valgomasis	67.49 m ²						1 1
108	Virtuvės sandėliukas	3.90 m ²						
Bendras IA plotas		181.36 m ²						
Bendras namo plotas		311.09 m ²						
Užstatymo plotas		283 m ²						

Pastabos:

1. Altitudė 0.00 atitinka pirmo aukšto grindų lygį.
2. Išmatavimai nurodyti milimetrais, altitudės - metrais.
3. Gyvenamajame name įrengiama katilinė, kurios nuo kitų patalpų atskiriamos ne mažesnio kaip EI 45 atsparumo ugniai pertvaromis ir ne mažesnio kaip REI 45 atsparumo ugniai perdangomis, EW30-C0 klasės durimis. Gaisrinės saugos sprendiniai detalčiau aprašyti aiškinamajame rašte.

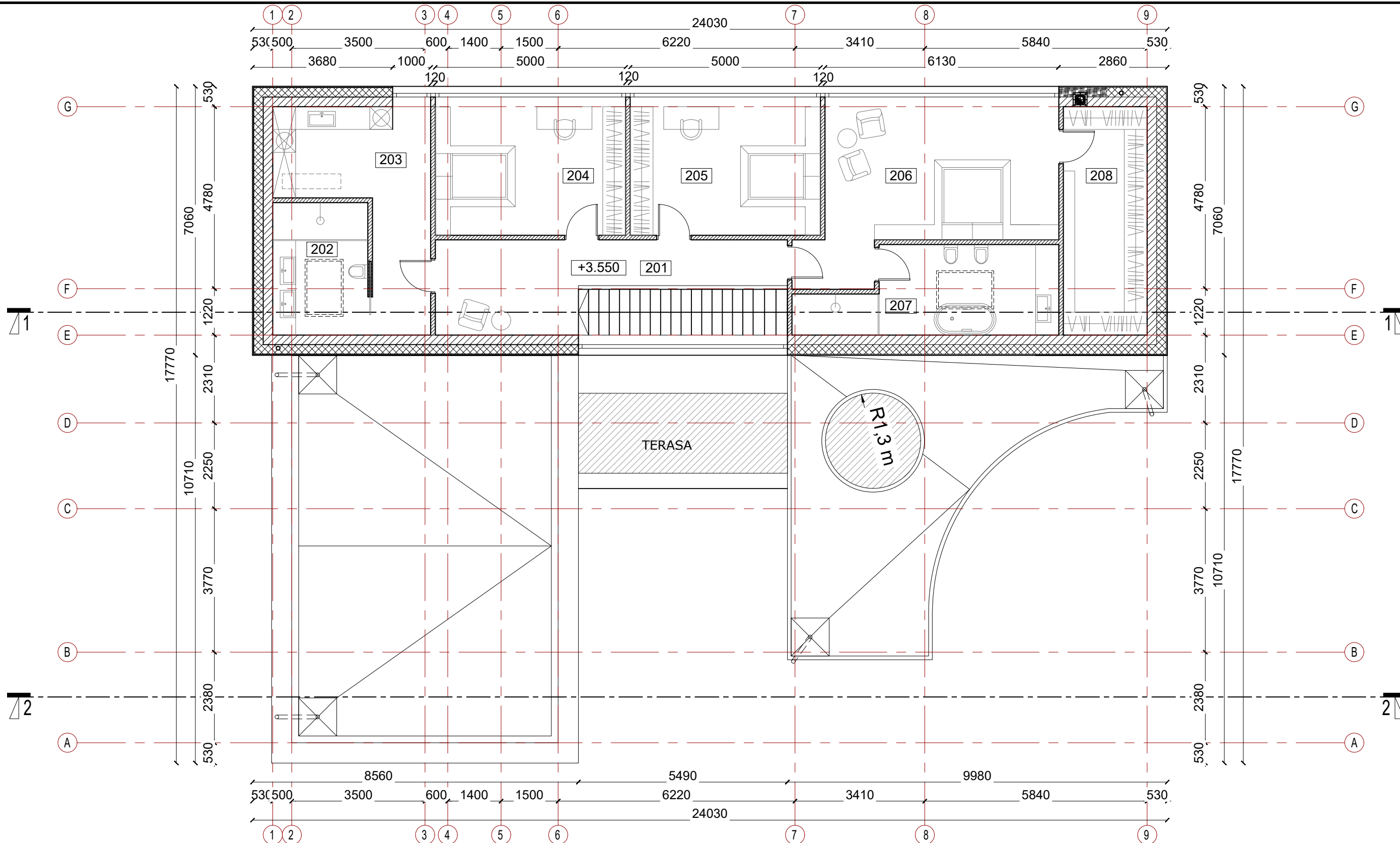

ANTRO AUKŠTO PATALPŲ EKSPLIKACIJA			ŽYMĖJIMAS		0 2020-01-27 Statybos leidimui, konkursui ir statybai		Laidos Nr. Data Pakeitimo aprašas. Priežastis	
Nr.	Pavadinimas	Plotas		Vidinės pertvaros (120 mm)	KVAL. DOK. NR.	 UAB MAK GROUP Įm.k. 302735585 Adr.: L. Zamenhofo g. 5, Kaunas Tel.: +37068398769 El. paštas: info@makgroup.eu www.makgroup.eu	Statinio projekto pavadinimas VIENUOČIO GYVENAMOJO NAMO, KAUNO R. SAV., KULAUTUVA, MIŠKO G. 11D, STATYBOS PROJEKTAS	
201	Holas, koridorius	16.54 m ²		Silikatinių blokelių mūras (250 mm)	A2196			
202	San. mazgas	8.70 m ²		Apšiltinimo sluoksnis - EPS 70 N (250 mm)		A2196	PDV SA	Mindaugas Maksvytis
203	Skalbykla	15.45 m ²		Apšiltinimo sluoksnis tarp šildomų ir nešildomų patalpų - EPS 70 N (150 mm)			ARCH.	Eglė Drūlienė
204	Kambarys	18.15 m ²						
205	Kambarys	18.15 m ²						
206	Kambarys	25.83 m ²						
207	Vonia	13.71 m ²						
208	Drabužinė	13.20 m ²						
Bendras IIA plotas		129.73 m ²						
Bendras namo plotas		311.09 m ²						
Užstatymo plotas		283 m ²						
				Pastabos:	KALBOS TRUMP.	Statytojas/Užsakovas K.B.		Dokumento žymuo MAK 01200127-01-PP-SA-B.04
				1. Altitudė 0.00 atitinka pirmo aukšto grindų lygį.	LT			LAPAS LAPŲ
				2. Išmatavimai nurodyti milimetrais, altitudės - metrais.				1 1
				3. Gyvenamajame name įrengiama katilinė, kurios nuo kitų patalpų atskiriamos ne mažesnio kaip EI 45 atsparumo ugniai pertvaromis ir ne mažesnio kaip REI 45 atsparumo ugniai perdangomis, EW30-C0 klasės durimis. Gaisrinės saugos sprendiniai detalčiau aprašyti aiškinamajame rašte.				

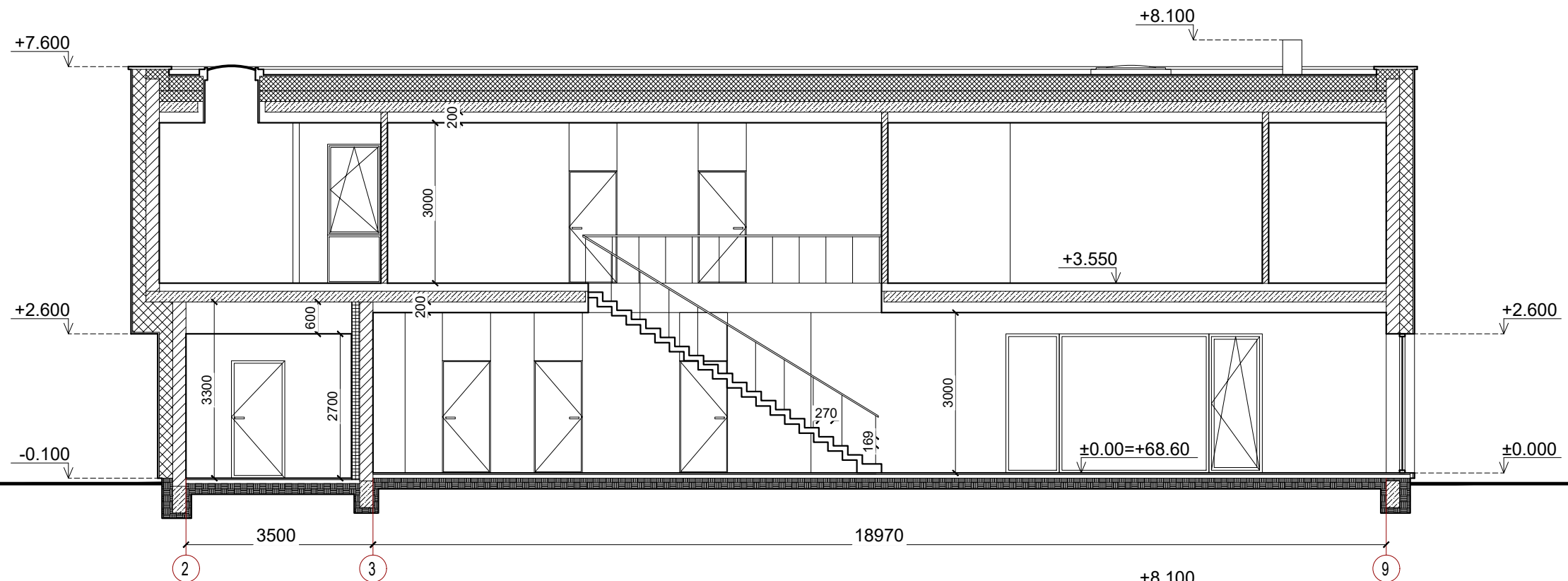

PJŪVIS 1-1

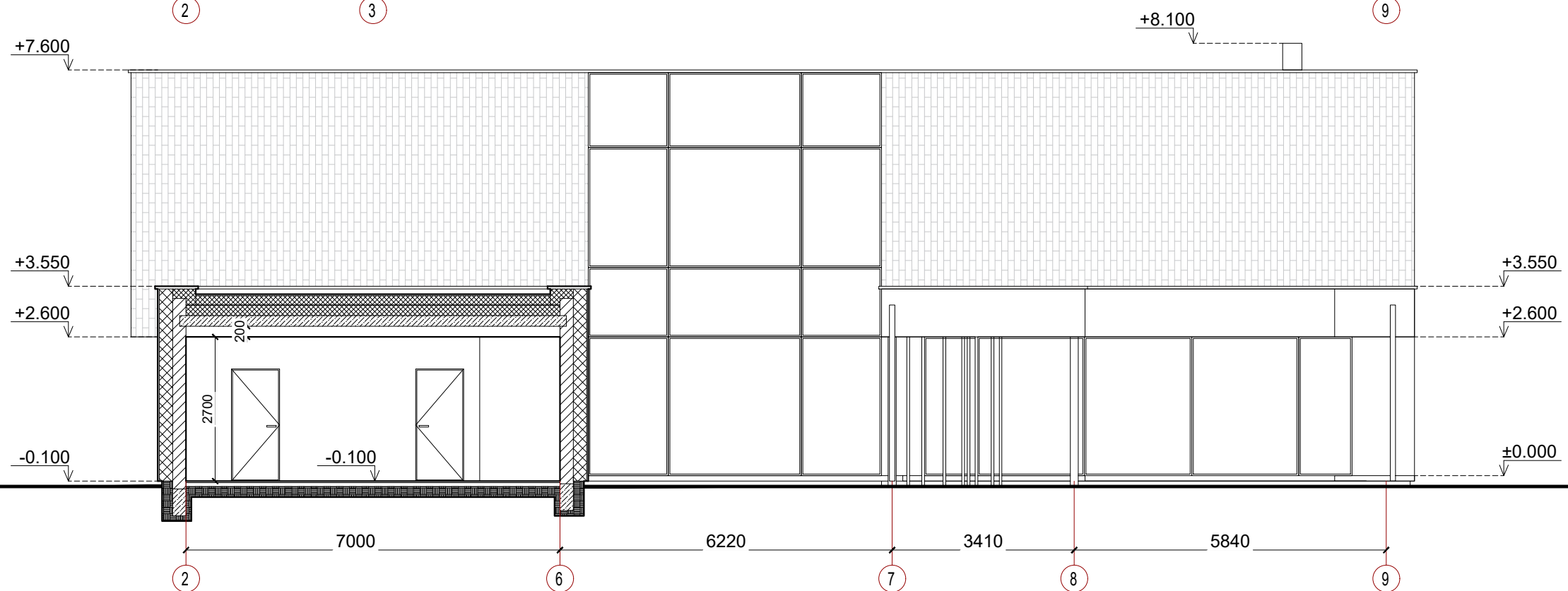

PJŪVIS 2-2

PASTABOS		ŽYMĖJIMAS		0 2020-01-27 Statybos leidimui, konkursui ir statybai															
1. Išmatavimai nurodyti milimetrais, altitudės - metrais. 2. Altitudė 0.00 atitinka pirmo aukšto grindų lygį.		<table border="1"> <tr> <td></td> <td>Vidinės pertvaros (120 mm)</td> </tr> <tr> <td></td> <td>Silikatinių blokelių mūras (250 mm)</td> </tr> <tr> <td></td> <td>Apšiltinimo sluoksnis - EPS 70 N (250 mm)</td> </tr> <tr> <td></td> <td>Grindų apšiltinimo sluoksnis - putplastis (200 mm)</td> </tr> <tr> <td></td> <td>Stogo apšiltinimo sluoksnis - putplastis (vid. storis 350 mm)</td> </tr> <tr> <td></td> <td>Apšiltinimo sluoksnis - EPS 70 N (150 mm)</td> </tr> </table>			Vidinės pertvaros (120 mm)		Silikatinių blokelių mūras (250 mm)		Apšiltinimo sluoksnis - EPS 70 N (250 mm)		Grindų apšiltinimo sluoksnis - putplastis (200 mm)		Stogo apšiltinimo sluoksnis - putplastis (vid. storis 350 mm)		Apšiltinimo sluoksnis - EPS 70 N (150 mm)	Laidos Nr.	Data	Pakeitimo aprašas. Priežastis	
					Vidinės pertvaros (120 mm)														
	Silikatinių blokelių mūras (250 mm)																		
	Apšiltinimo sluoksnis - EPS 70 N (250 mm)																		
	Grindų apšiltinimo sluoksnis - putplastis (200 mm)																		
	Stogo apšiltinimo sluoksnis - putplastis (vid. storis 350 mm)																		
	Apšiltinimo sluoksnis - EPS 70 N (150 mm)																		
		KVAL. DOK. NR.			Statinio projekto pavadinimas VIENBUČIO GYVENAMOJO NAMO, KAUNO R. SAV., KULAUTUVA, MIŠKO G. 11D, STATYBOS PROJEKTAS														
		A2196	PV	Mindaugas Maksvytis	Statinio Nr. ir pavadinimas ARCHITEKTŪRINĖ DALIS PJŪVIAI 1-1, 2-2 M 1:100														
		A2196	PDV SA	Mindaugas Maksvytis	Dokumento žymuo MAK 01200127-01-PP-SA-B.06														
			ARCH.	Eglė Drūlienė	LAPAS LAPŲ 1 1														
		KALBOS TRUMP. LT	Statytojas/Užsakovas K.B.																

UAB MAK GROUP
 Įm.k. 302735585
 Adr.: L. Zamenhofo g. 5, Kaunas
 Tel.: +37068398769
 El. paštas: info@makgroup.eu
 www.makgroup.eu

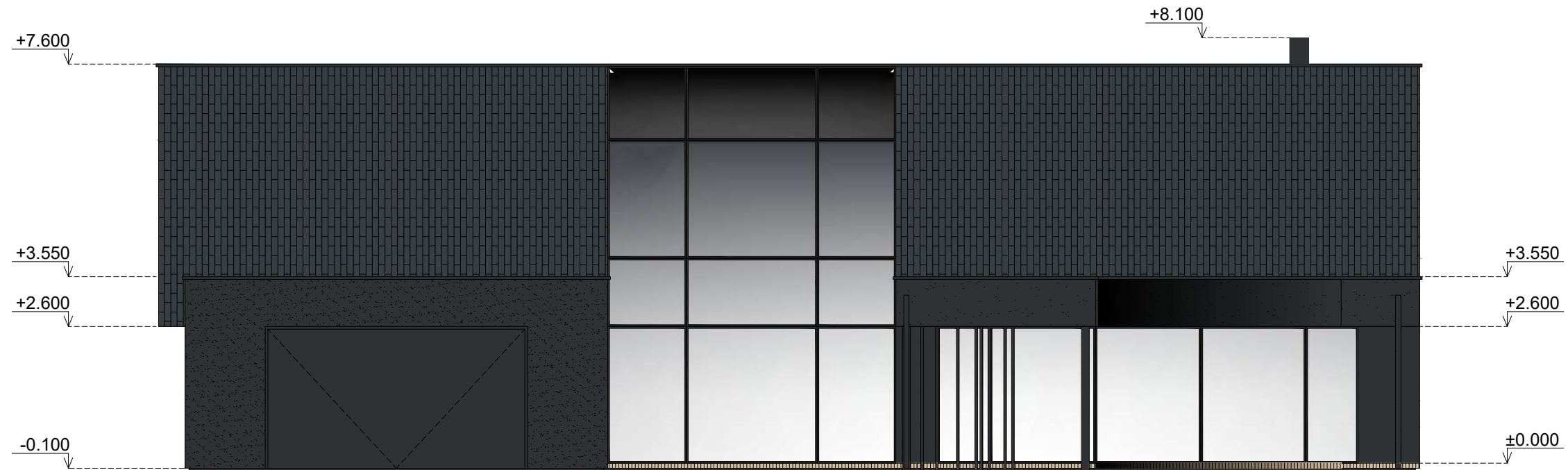

FASADAI TARP AŠIŲ 2-9

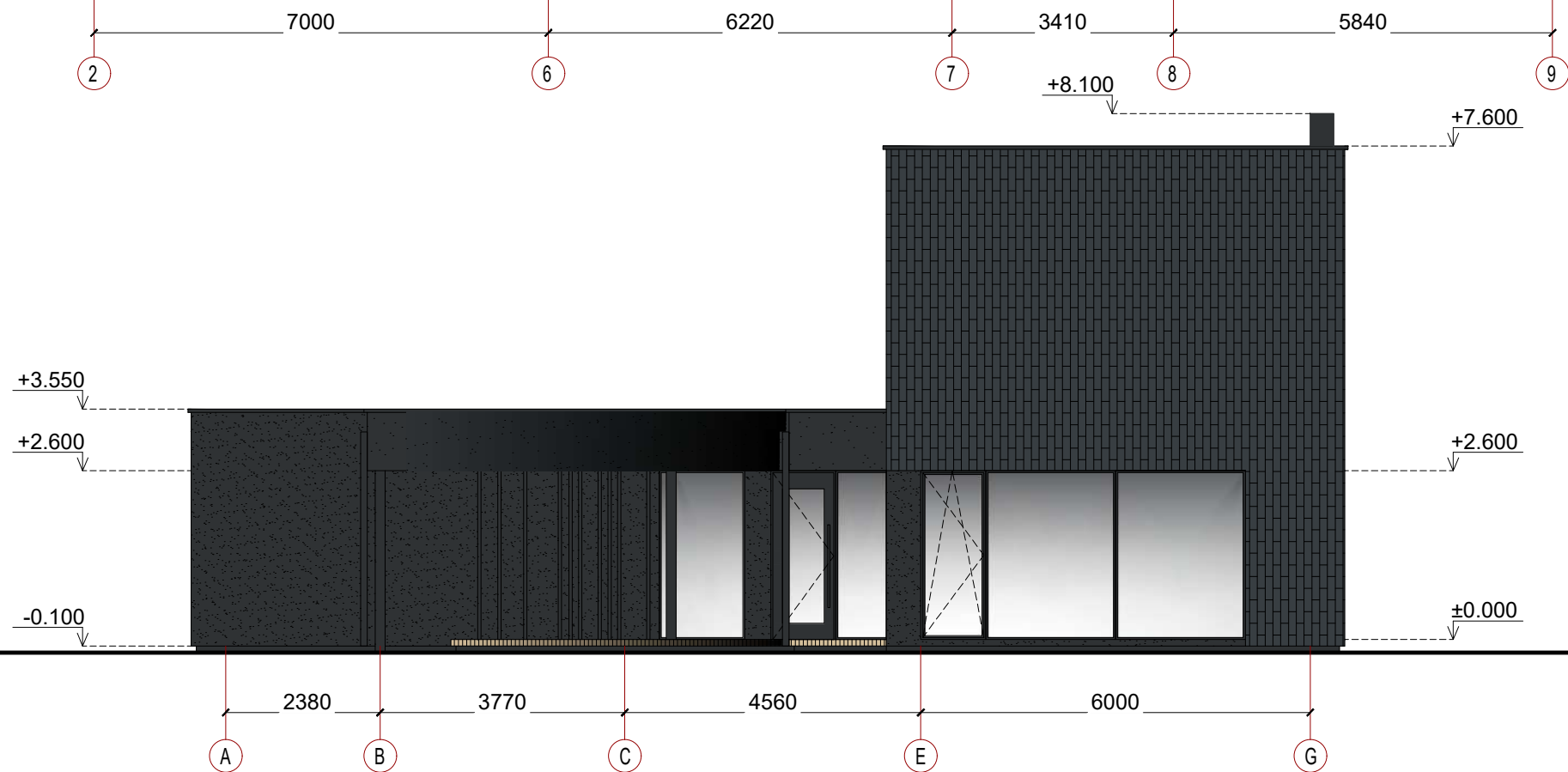

FASADAI TARP AŠIŲ A-G

PASTABOS	ŽYMĖJIMAS	0	2020-01-27	Statybos leidimui, konkursui ir statybai		
		Laidos Nr.	Data	Pakeitimo aprašas. Priežastis		
1. Išmatavimai nurodyti milimetrais, altitudės - metrais. 2. Altitudė 0.00 atitinka pirmo aukšto grindų lygį. 3. Prieš langų ir durų gamybą, gamintojas angas privalo apsimatuoti vietoje. Langų ir durų darbo brėžinius parengia gamintojas ir derina su projekto autoriumi. 4. Fasadai įrengiami pagal STR 2.04.01:2018 „Pastatų atitvaros. Sienos, stogai, langai ir išorinės įėjimo durys“ reikalavimus ir medžiagų gamintojų rekomendacijas.	Struktūrinis tinkas (spalva artima RAL 7021)	KVAL. DOK. NR.	 UAB MAK GROUP Įm.k. 302735585 Adr.: L. Zamenhofo g. 5, Kaunas Tel.: +37068398769 El. paštas: info@makgroup.eu www.makgroup.eu		Statinio projekto pavadinimas VIENBUČIO GYVENAMOJO NAMO, KAUNO R. SAV., KULAUTUVA, MIŠKO G. 11D, STATYBOS PROJEKTAS	
	Klinkerio plytelės (spalva artima RAL 7016, klojimo kryptis - vertikali)	A2196	PV	Mindaugas Maksvytis	Statinio Nr. ir pavadinimas ARCHITEKTŪRINĖ DALIS FASADAI TARP AŠIŲ 2-9, A-G M 1:100	
	Apskardinimas, lietvamzdžiai, langų rėmai (spalva artima RAL 7021)	A2196	PDV SA	Mindaugas Maksvytis		
	Struktūrinis tinkas cokoliui (spalva artima RAL 7021)		ARCH.	Eglė Drūlienė		Dokumento žymuo MAK 01200127-01-PP-SA-B.07
	Spalvas derinti su projekto autoriumi	LT	KALBOS TRUMP.	Statytojas/Užsakovas K.B.		LAPAS LAPŲ 1 1

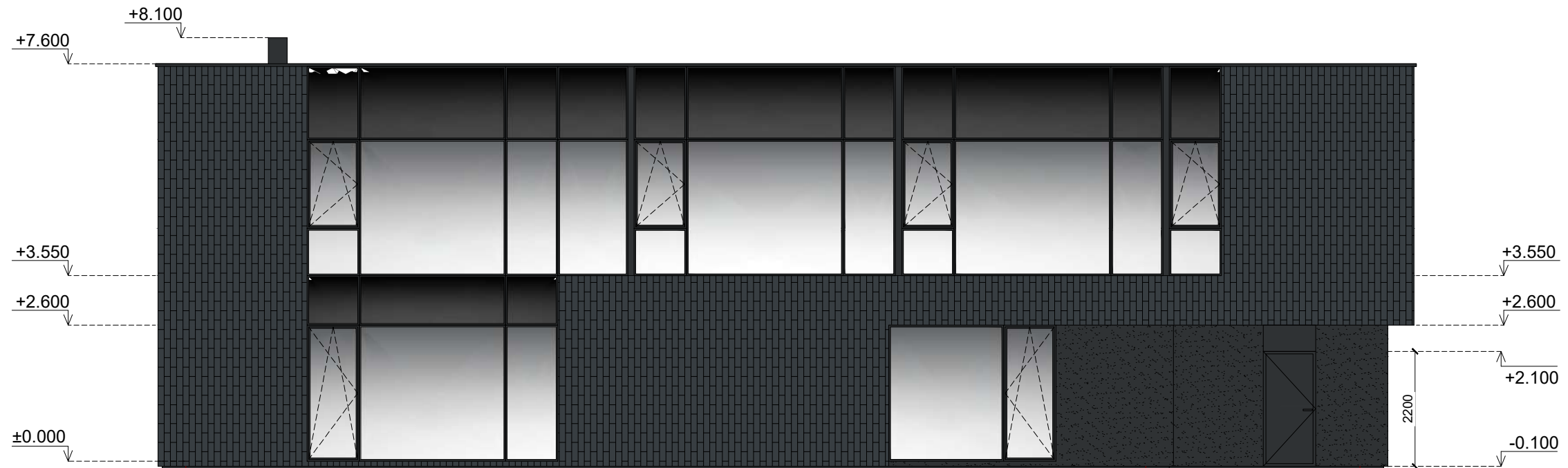

FASADAI TARP AŠIŲ 9-2

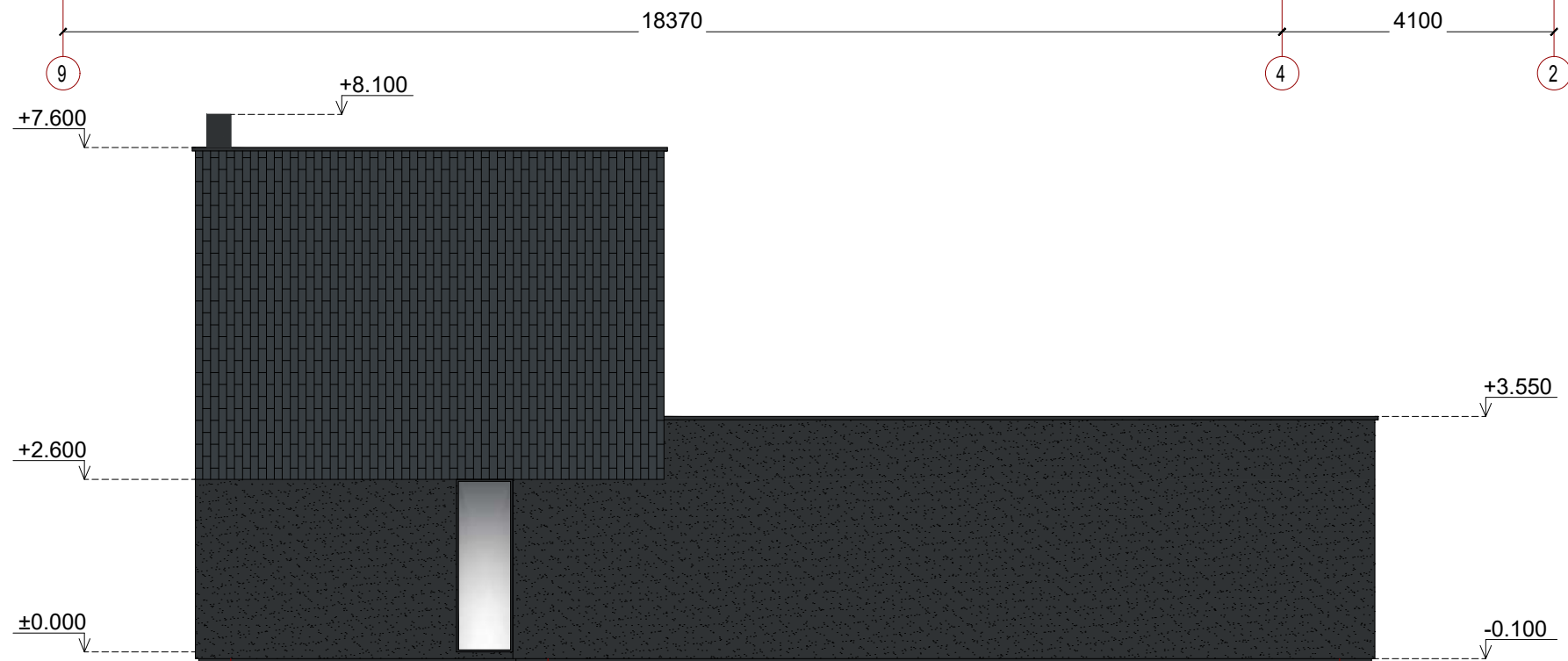

FASADAI TARP AŠIŲ G-A



PASTABOS	ŽYMĖJIMAS	0	2020-01-27	Statybos leidimui, konkursui ir statybai			
		Laidos Nr.	Data	Pakeitimo aprašas. Priežastis			
1. Išmatavimai nurodyti milimetrais, altitudės - metrais. 2. Altitudė 0.00 atitinka pirmo aukšto grindų lygį. 3. Prieš langų ir durų gamybą, gamintojas angas privalo apsimatuoti vietoje. Langų ir durų darbo brėžinius parengia gamintojas ir derina su projekto autoriumi. 4. Fasada įrengiami pagal STR 2.04.01:2018 „Pastatų atitvaros. Sienos, stogai, langai ir išorinės įėjimo durys“ reikalavimus ir medžiagų gamintojų rekomendacijas.	Struktūrinis tinkas (spalva artima RAL 7021)	KVAL. DOK. NR.	 UAB MAK GROUP Įm.k. 302735585 Adr.: L. Zamenhofo g. 5, Kaunas Tel.: +37068398769 El. paštas: info@makgroup.eu www.makgroup.eu		Statinio projekto pavadinimas VIENBUČIO GYVENAMOJO NAMO, KAUNO R. SAV., KULAUTUVA, MIŠKO G. 11D, STATYBOS PROJEKTAS		
	Klinkerio plytelės (spalva artima RAL 7016, klojimo kryptis - vertikali)	A2196	PV	Mindaugas Maksvytis	Statinio Nr. ir pavadinimas ARCHITEKTŪRINĖ DALIS FASADAI TARP AŠIŲ 9-2, G-A M 1:100	LAIDA	
	Apskardinimas, lietvamzdžiai, langų rėmai (spalva artima RAL 7021)	A2196	PDV SA	Mindaugas Maksvytis		0	
	Struktūrinis tinkas cokoliui (spalva artima RAL 7021)		ARCH.	Eglė Drūlienė			
	Spalvas derinti su projekto autoriumi		KALBOS TRUMP. LT	Statytojas/Užsakovas K.B.		Dokumento žymuo MAK 01200127-01-PP-SA-B.08	LAPAS LAPŲ
						1 1	