

**UŽDAROJI AKCINĖ BENDROVĖ
"RUSNĖ"**

OBJEKTAS Nr. 2019-31

**LT-44313 KAUNAS
MIŠKO 30 - 78
TEL. 8-37 32 03 65 faks. 8-37 32 00 25
Mob. (8-699) 34205
www.rusne.lt, rusne@rusne.lt**

STATYTOJAS:

AKCINĖ BENDROVĖ "ORLEN BALTICS RETAIL"

STATYBOS VIETA:

ŠIAULIŲ G. 50, NAUSODĖS K., PANEVĖŽIO SEN.,
PANEVĖŽIO R. SAV.

STATINYS:

PREKYBOS PASKIRTIES PASTATO - DEGALINĖS ŠIAULIŲ G.
50, NAUSODĖS K., PANEVĖŽIO SEN., PANEVĖŽIO R. SAV.
REKONSTRAVIMO PROJEKTAS

STATYBOS RŪŠIS:

REKONSTRAVIMAS

STATYBOS KATEGORIJA:

YPATINGASIS STATINYS

STADIJA:

PP

DALIS:

PROJEKTINIAI PASIŪLYMAI
2019-31-PP

DIREKTORIUS



A.MAČIONIS

PROJEKTO VADOVAS



A.MAČIONIS

PROJEKTO VADOVAS ATESTUOTAS AM 2012-12-19 Nr 1450
ĮMONĖS KODAS 132754130

KAUNAS, 2020

BYLOS DOKUMENTŲ SUDĖTIES ŽINIARAŠTIS**TEKSTINIŲ DOKUMENTŲ ŽINIARAŠTIS**

Dokumento žymuo	Lapų sk.	Laida	Statinio projekto dalies pavadinimas	Pastabos
2019-31-PP.BSZ	1	0	Bylos dokumentų žiniaraštis	
2019-31-PP.AR	4	0	Aiškinamasis raštas	

BRĖŽINIŲ ŽINIARAŠTIS

Dokumento žymuo	Lapų sk.	Laida	Statinio projekto dalies pavadinimas	Pastabos
2019-31-PP-SP-01	1	0	Sklypo planas M1:500	
2019-31-PP-SP-02	1	0	Sklypo dangų planas M1:500	
2019-31-PP-SA-01	1	0	Pirmo aukšto planas M1:100	
2019-31-PP-SA-02	1	0	Stogo planas M1:100	
2019-31-PP-SA-03	1	0	Fasadas 1-7, fasadas A-D M1:100	
2019-31-PP-SA-04	1	0	Fasadas 7-1, fasadas D-A M1:100	
2019-31-PP-SA-05	1	0	Pjūvis 1-1 M1:100	
			Vizualizacija	

**AIŠKINAMASIS RAŠTAS****1. BENDRIEJI DUOMENYS**

Projektuotojas: UAB „Rusnė“

Statinio objekto adresas: Šiaulių g. 50, Nausodės k., Panevėžio sen., Panevėžio r. sav.

Statybos rūšis: Rekonstravimas

Statinio kategorija: Ypatingasis

Statinių paskirtys: Prekybos paskirties pastatas (7.3)

2. PROJEKTINIAI SPRENDINIAI**STATYBOS SKLYPO APIBŪDINIMAS**

Tvarkoma teritorija yra Panevėžio r. sav., šalia magistralinio kelio A9 (Panevėžys-Šiauliai) ir transeuropinio kelio E272 (Vilnius-Panevėžys-Šiauliai-Palanga). Įvažiavimas/ išvažiavimas į/iš teritoriją/-os yra esami šiaurinėje pusėje nuo magistralinio kelio.

Sklypo adresas: Šiaulių g. 50, Nausodės k., Panevėžio sen., Panevėžio r. sav.

Žemės sklypo unikalus Nr. 6644-0001-0063

Žemės sklypo kadastrinis Nr.: 6644/0001:63 Molainių k. v.

Pagrindinė naudojimo paskirtis: Kita

Naudojimo būdas: Komercinės paskirties objektų teritorijos

Sklypo plotas: 0.5151 ha

Nuosavybės teisė: Akcinė bendrovė „ORLEN BALTICS RETAIL“

Sklype esantys statiniai:

- Prekybos paskirties pastatas – degalinė (unikalus Nr. 6699-7007-7018);
- Pagalbinio ūkio paskirties pastatas – transformatorinė (unikalus Nr. 6699-7007-7029);
- Pagalbinio ūkio paskirties pastatas – transformatorinė (unikalus Nr. 6699-7007-7032);
- Kiti inžineriniai statiniai – kiemo statiniai: kiemo aikštelė b; stoginė 2I1g, rezervuarai C1, C2, C3, C4, C5, C6, C7 (unikalus Nr. 6699-7007-7046).

Projektuojamų statinių išdėstymas sklype

Rekonstruojami šie statiniai:

- Operatorinė;
- Stoginė

Šiuo metu sklype yra veikianti degalinė. Sklypo centrinėje dalyje yra operatorinė su priešais ją, šiaurinėje pusėje esančia stogine, po kuria įrengtos lengvojo transporto kuro užpylimo kolonėlės. Rytinėje pusėje yra požeminiai skysto kuro rezervuarai. Šiaurinėje sklypo dalyje yra įrengtos automobilių stovėjimo vietos, tarp kurių šiuo

KVAL. DOK. NR.		UAB "RUSNĖ"	PREKYBOS PASKIRTIES PASTATO - DEGALINĖS ŠIAULIŲ G. 50, NAUSODĖS K., PANEVĖŽIO SEN., PANEVĖŽIO R. SAV. REKONSTRAVIMO PROJEKTAS			
1450	PV	A. MAČIONIS		AIŠKINAMASIS RAŠTAS	Laida	
A 1533	PDV	J. MOCKEVIČIENĖ			0	
LT	STATYTOJAS:	AKCINĖ BENDROVĖ "ORLEN BALTICS RETAIL"	ŽYMUO:	2019-31-PP.AR	Lapas	Lapų
	UŽSAKOVAS:	AKCINĖ BENDROVĖ "ORLEN BALTICS RETAIL"			1	4

metu yra sumontuoti trys vėliavų stulpai. Taip pat, šiaurinėje pusėje, ties įvažiavimu į sklypą yra specialus stendas, skirtas nurodyti degalų rūšims ir kainoms.

Projektavo darbų metu numatoma atlikti esamos degalinės (unikalus Nr. 6699-7007-7018) rekonstravimą, ją padidinant. Taip pat, rekonstruoti esamą stoginę, ją atskiriant nuo operatorinės. Didinant operatorinę, vakarinėje pusėje numatoma įrengti lauko tarasą, šalia suprojektuoti automobilių stovėjimo vietas. Automobilių stovėjimo vietas papildomai dar projektuojamos šiaurinėje sklypo dalyje, kur šiuo metu yra vėliavų stulpai. Vėliavų stulpai (3 vnt.) bus demontuojami. Prie šių stovėjimo vietų projektuojama padangų pūtimo įranga. Šalia operatorinės, rytinėje pusėje, projektuojama aikštelė prekių iškrovimui.

Sklypo techniniai rodikliai

Esamas sklypo užstatymo tankumas – 4 % (pagal Nekilnojamojo turto registro išrašą, neįvertinant stoginės užstatymo ploto);

Esamas sklypo užstatymo intensyvumas – 4 %;

Projekto metu numatomas sklypo užstatymo tankumas – 8 % (neįvertinant stoginės užstatymo ploto);

Projekto metu numatomas sklypo užstatymo intensyvumas – 7 %.

Privažiavimo keliai, projektuojamos dangos, automobilių stovėjimo vietos

Įvažiavimai/ išvažiavimai į/ iš teritoriją/ -os paliekami esami nuo magistralinio kelio. Projektavimo metu numatomi palikti dalį esamų dangų, dalį pakeisti ir keliose vietose dangas įrengti naujai.

Visa nuogrinda aplink operatorinę projektuojama naujai iš betoninių trinkelų. Priešais operatorinę esamą automobilių betoninių trinkelų dangą numatoma palikti. Ten kur projektuojamos papildomos stovėjimo vietos šiaurinėje sklypo dalyje ir aikštelė prekių išsikrovimui prie operatorinės projektuojama ir įrengiama iš naujų automobilių betoninių trinkelų. Visos esamos asfalto dangos viršutinį sluoksnį planuojama pakeisti nauju. Vakarinėje pusėje, greta lauko terasos, projektuojamos automobilių stovėjimo vietos įrengiamos su asfalto danga.

Automobilių stovėjimo vietų poreikio skaičiavimo lentelė:

Normatyvas pagal STR. 2.06.04:2014 „Gatvės ir vietinės reikšmės keliai. Bendrieji reikalavimai“	Patalpų plotai/ įrenginių sk.	Automobilių stovėjimo vietų minimalus skaičius	Projekte numatomas automobilių stovėjimo vietų skaičius
5.2. Prekybos centrai	1 vieta 30 m ² prekybos salės ploto	194.34 m ²	7
4.1. Administracinės įstaigos	1 vieta 25 m ² pagrindinio ploto	9.97 m ²	1
Bendras automobilių stovėjimo vietų skaičius:			8

Automobilių stovėjimo vietų žmonėms su negalia (ŽN) poreikio skaičiavimo lentelė

Normatyvas pagal ISO 21542	Automobilių ŽN stovėjimo vietų minimalus skaičius	Projekte numatomas automobilių stovėjimo vietų skaičius
Iki 50 stovėjimo vietų: dvi skirtos prieinamos stovėjimo vietos	2	2

Žmonėms su negalia skirta stovėjimo vieta turi būti bent 3.90 m pločio ir 5.40 m ilgio. Į šį mažiausią plotą įtraukiama šalia automobilio esanti bent 1.50 m pločio persėdimo zona. Gali būti naudojamos dvi prieinamos stovėjimo vietos, turinčios vieną bendrą persėdimo zoną, kurios turi būti bent 6.30 m pločio.

Sklypo apželdinimas

Sklypo apželdinimas lieka esamas: sklypo šiaurinėje ir vakarinėje pusėse bei prie skysto kuro požeminių talpyklų. Sklypo apželdinimo procentas – 15 %.

Atliekų tvarkymas

Visos atliekos yra perduodamos pagal sutartį atliekas tvarkančiai ir transportuojančiai įmonei, kuri yra registruota atliekas tvarkančių įmonių registre. Atliekos tvarkomos pagal galiojančias „Atliekų tvarkymo taisykles“. Buitinėms atliekoms rinkti numatomas konteinerinis atliekų surinkimo būdas. Konteinerių tipas ir dydis parenkamas pagal kliento poreikį, skaičiuojant pagal kliento atliekų kiekį ir išvežimo dažnį.

3.2. PROJEKTUOJAMŲ PASTATŲ PROJEKTINIAI SPRENDINIAI

Prekybos paskirties pastatas – degalinė projektuojama A+ energinio naudingumo klasės.

Rekonstruojama degalinė (unikalus Nr. 6699-7007-7018) didinama. Operatorinė projektuojama stačiakampio formos. Pagrindinis fasadas orientuojamas į šiaurinę pusę, link magistralinio kelio.

Esamos operatorinės bendras plotas – 178.63 m², aukštis – 4.00 m, tūris – 798 m³. Po rekonstravimo bendras plotas – 347.11 m², aukštis – 4.70 m, tūris – 1622 m³.

Operatorinės ugniaatsparumo laipsnis – III.

Rekonstravimo metu numatoma sumažinti esamą stoginę, ją atskiriant nuo operatorinės.

Statinių zonavimas ir funkciniai ryšiai

Pagrindinis įėjimas į rekonstruojamą degalinės operatorinę paliekamas iš šiaurinės pusės, nuo magistralinio kelio. Pro jį patenkama į prekybos salę (pat. Nr. 101). Dar vienas įėjimas į operatorinės prekybos salę projektuojamas vakarinėje pusėje, iš lauko terasos.

Iš prekybos salės suprojektuotas įėjimas į tambūrą (pat. Nr. 102), pro kurį patenkama į klientų san. magus: vyrų, moterų ir žmonių su negalia. Žmonių su negalia san. mazge numatyta įrengti kūdikių vystymo stalą.

Taip pat, iš prekybos salės suprojektuotas įėjimas į darbuotojų buitines patalpas (pat. Nr. 112-117), kabinetą (pat. Nr. 111), sandėlius (pat. Nr. 108-110) ir šaldytuvus (pat. Nr. 118-119). Į šią zoną suprojektuotas įėjimas ir iš lauko šiaurinės pusės.

Operatorinės pietrytiniame kampe suprojektuota techninė patalpa, į kurią įėjimas suprojektuotas į lauko pietinės pusės.

Statinio tūriniai sprendimai

Rekonstruojama degalinės operatorinė yra vienatūris stačiakampio formos pastatas, kurio ilgis ~31.30 m, plotis ~12.70 m, aukštis – 4.70 m.

Pastato stogas sutapdintas, nuolydis 2°.

2019-31-PP.AR	Lapas	Lapų	Laida
	3	4	0

Vidaus patalpų apdailaSienų apdaila

Prekybos salėje, buitinėse, pagalbinėse ir personamlo patalpose sienos dažomos akriliniais dažais. San. mazguose ir dušo patalpoje numatoma sienas klijuoti plytelėmis.

Lubų apdaila

Operatorinės patalpose projektuojamos pakabinamos lubaos. Priklausomai nuo patalpų paskirties naudojami du pakabinamų lubų tipai:

- pakabinamos lubos su konstrukcija „Heradesign Fine“ – prekybos salėje;
- pakabinamos lubos su konstrukcija „Dune sahara“ – visose kitose patalpose.

Grindų apdaila

Visose patalpose grindų apdailai naudojamos plytelės.

Fasadų apdaila

Rekonstruojamo pastato fasadų apdailai numatoma naudoti horizontaliai surenkamas daugiasluoksnes sienines plokštes (RAL 9006 sidabrinė).

Lauko vitrinos ir durys – RAL 7002 (tamsi pilka).

Stogas – sutaptintas. Stogo nuolydis 2⁰. Stogo konstrukcija iš profiliuoto pakloto, iš viršaus apšiltintas ir padengtas prilydoma stogo danga. Stogo perimetru formuojami parapetai.

Lietaus nuvedimas nuo stogo – vidiniais lietvamzdžiais.

Stogo parapetas sienos dalimi aptaisomas pagal degalinių tinklo reikalavimus: reklamine juosta (RAL 9006 ir RAL 3020).

Šiaurinėje pusėje ant lauko sienos numatomas reklaminis stendas, skirta nurodyti mėnesio akcijas.

Rekonstravimo metu keičiama stoginės apdaila. Apdaila montuojama pagal degalinių tinklo dizainą.

2019-31-PP.AR	Lapas	Lapų	Laida
	4	4	0

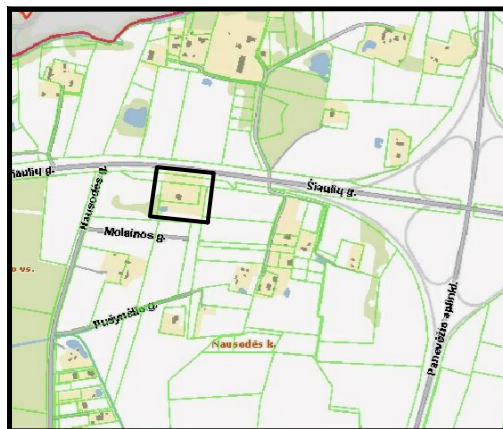

63/55 - 0166 63/55 - 0167

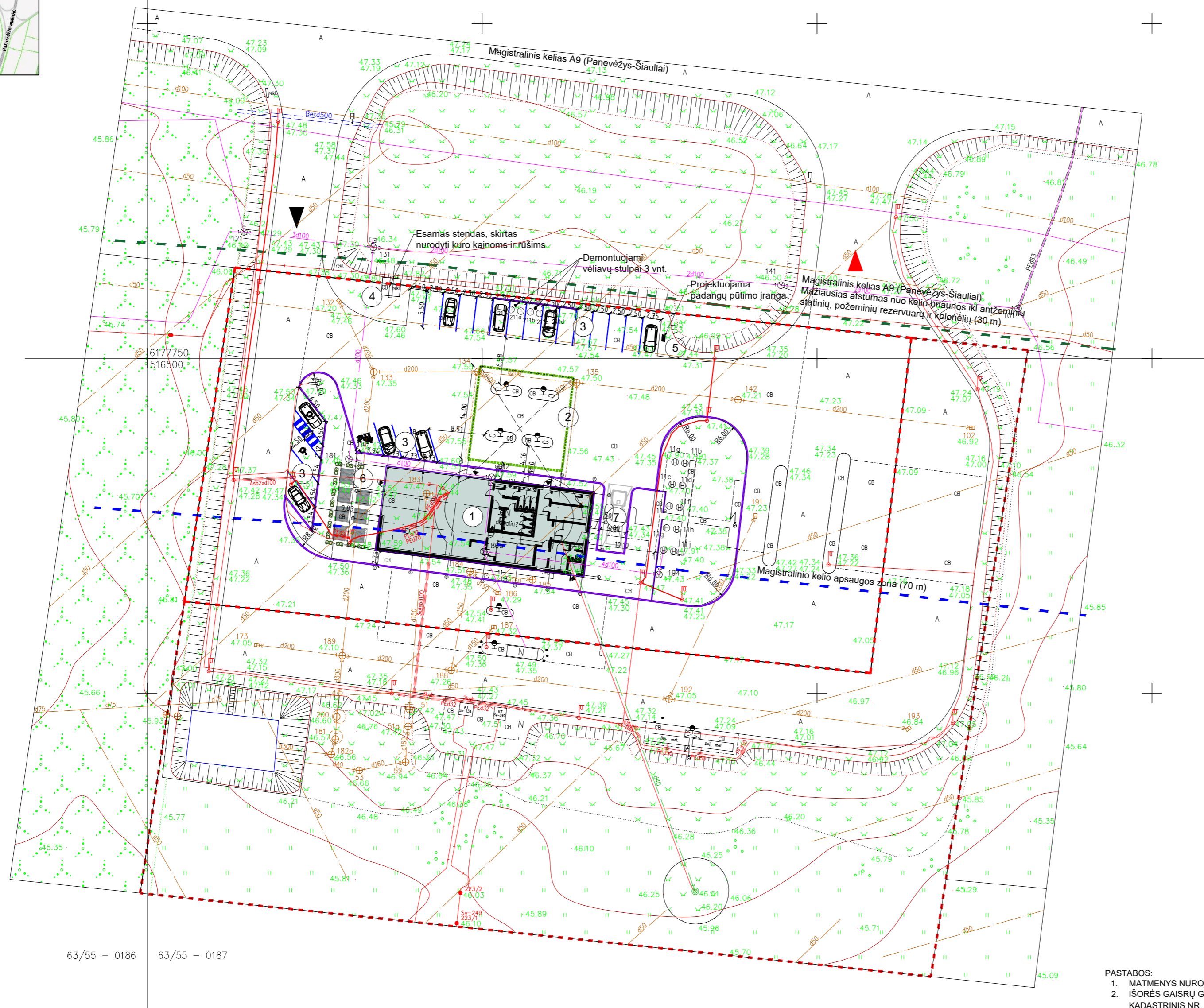

63/55 - 0186 63/55 - 0187

EKSPLIKACIJA	
1	REKONSTRUOJAMA DEGALINĖ (UNIKALUS NR. 6699-7007-7018)
2	REKONTRAVIMO METU KONSTRUKTYVIAI ATSKIRIAMA STOGINĖ
3	PROJEKTUOJAMOS AUTOMOBILIŲ STOVĖJIMO AIKŠTELĖS
4	ESMAS SPECIALUS STENDAS, SKIRTAS NURODYTI DEGALŲ RŪŠIMS IR KAINOMS
5	PROJEKTUOJAMA ORO PŪTIMO ĮRANGA
6	PROJEKTUOJAMA LAUKO TERASA
7	PROJEKTUOJAMA AIKŠTELĖ PREKIŲ IŠKROVIMUI

SUTARTINIAI ŽYMĖJIMAI	
	TVARKOMO SKLYPO RIBA
	KELIO APSAUGOS ZONOS RIBA
	MAŽIAUSI ATSTUMAI NUO KELIO BRIANOS IKI STATINIŲ
	ĮVAŽIAVIMAS/ IŠVAŽIAVIMAS Į/ IŠ SKLYPĄ/O
	PROJEKTUOJAMI BORTAI

PASTABOS:
 1. MATMENYS NURODYTI METRAIS.
 2. IŠORĖS GAISRŲ GESINIMUI BUS NAUDOJAMAS PRIEŠGAISRINIS REZERVURAS, ESANTIS GRETIMAME SKLYPE (ŽEMĖS SKLYPO KADASTRINIS NR. 6644/0001:6 MOLAINIŲ K.V.), NUOSAVYBĖS TEISE PRIKLAUSNČIAME AKCINEI BENDROVEI "ORLEN BALTICS RETAIL"

0					
LAIDA	2020				
ATESTATO KVAL. DOK. NR.		UŽDAROJI AKCINĖ BENDROVĖ "RUSNĖ"		PREKYBOS PASKIRTIES PASTATO - DEGALINĖS ŠIAULIŲ G. 50, NAUSODĖS K., PANEVĖŽIO SEN., PANEVĖŽIO R. SAV. REKONSTRAVIMO PROJEKTAS	
1450	PV	A. MAČIONIS		SKLYPO PLANAS M1:500	LAIDA
1533	PDV	J. MOCKEVIČIENĖ			0
LT	UŽSAKOVAS:	AKCINĖ BENDROVĖ "ORLEN BALTICS RETAIL"		2019-31-PP-SP-01	LAPAS LAPŲ 1 1



63/55 - 0166 63/55 - 0167



63/55 - 0186 63/55 - 0187

EKSPLIKACIJA	
1	REKONSTRUOJAMA DEGALINĖ (UNIKALUS NR. 6699-7007-7018)
2	REKONTRAVIMO METU KONSTRUKTYVIAI ATSKIRIAMA STOGINĖ
3	PROJEKTUOJAMOS AUTOMOBILIŲ STOVĖJIMO AIKŠTELĖS
4	ESMAS SPECIALUS STENDAS, SKIRTAS NURODYTI DEGALŲ RŪŠIMS IR KAINOMS
5	PROJEKTUOJAMA ORO PŪTIMO ĮRANGA
6	PROJEKTUOJAMA LAUKO TERASA
7	PROJEKTUOJAMA AIKŠTELĖ PREKIŲ IŠKROVIMUI

SUTARTINIAI ŽYMĖJIMAI	
	TVARKOMO SKLYPO RIBA
	KELIO APSAUGOS ZONOS RIBA
	MAŽIAUSI ATSTUMAI NUO KELIO BRIAUNOS IKI STATINIŲ
	ĮVAŽIAVIMAS/ IŠVAŽIAVIMAS Į/ IŠ SKLYPĄ-O
	PROJEKTUOJAMI BORTAI
	KEIČIAMAS ESAMOS ASFALTO DANGOS VIRŠUTINIS SLUOKSNIS
	PROJEKTUOJAMA ASFALTO DANGA
	PROJEKTUOJAMA BETONINIŲ TRINKELIŲ DANGA
	PROJEKTUOJAMA AUTOMOBILIŲ BETONINIŲ TRINKELIŲ DANGA
	PROJEKTUOJAMA AUTOMOBILIŲ BETONINIŲ TRINKELIŲ DANGA
	SU HDPE 1.0 PLĖVELE
	ESAMA AUTOMOBILIŲ BETONINIŲ TRINKELIŲ DANGA
	ESAMA VEJA

PASTABOS:
 1. MATMENYS NURODYTI METRAIS.
 2. IŠORĖS GAISRŲ GESINIMUI BUS NAUDOJAMAS PRIEŠGAISRINIS REZERVURAS, ESANTIS GRETIMAME SKLYPE (ŽEMĖS SKLYPO KADASTRINIS NR. 6644/0001:6 MOLAINIŲ K.V.), NUOSAVYBĖS TEISE PRIKLAUSNČIAME AKCINEI BENDROVEI "ORLEN BALTICS RETAIL"

0					
LAIDA	2020				
ATESTATO KVAL. DOK. NR.		UŽDAROJI AKCINĖ BENDROVĖ "RUSNĖ"		PREKYBOS PASKIRTIES PASTATO - DEGALINĖS ŠIAULIŲ G. 50, NAUSODĖS K., PANEVĖŽIO SEN., PANEVĖŽIO R. SAV. REKONSTRAVIMO PROJEKTAS	
1450	PV	A. MAČIONIS		SKLYPO SUTVARKYMO PLANAS M1:500	LAIDA
1533	PDV	J. MOCKEVIČIENĖ			0
LT	UŽSAKOVAS:	AKCINĖ BENDROVĖ "ORLEN BALTICS RETAIL"		2019-31-PP-SP-01	LAPAS LAPŲ 1 1

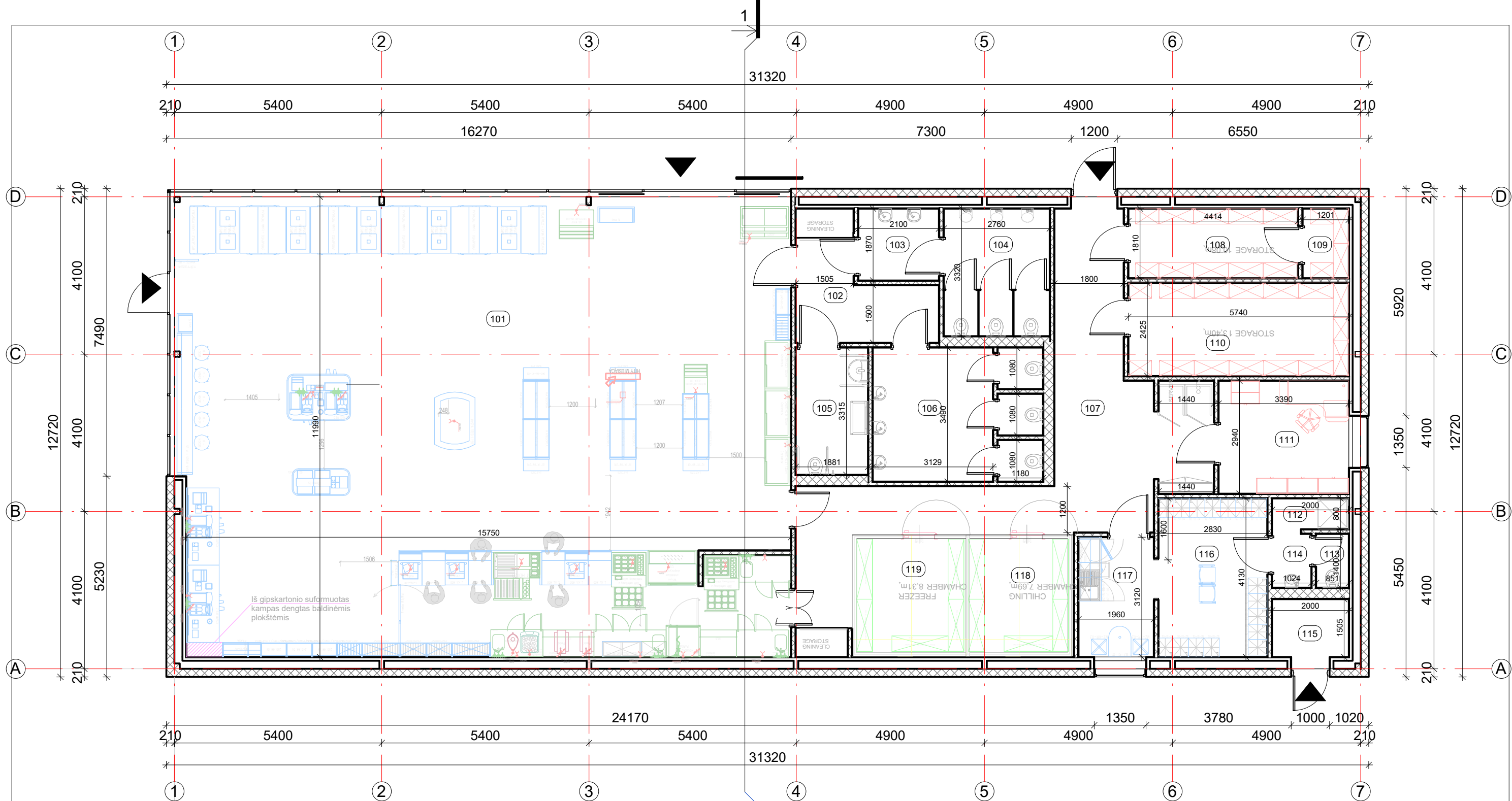

EKSPLIKACIJA

Nr.	Pavadinimas	Plotas
101	Prekybos salė	194.33 m ²
102	Koridorius	7.47 m ²
103	Vyrų san. mazgo tamburas	3.93 m ²
104	San. mazgas vyrų	9.16 m ²
105	San. mazgas ŽN	6.24 m ²
106	San. mazgas moterų	15.16 m ²
107	Koridorius	35.26 m ²
108	Sandėlis	7.99 m ²
109	Sandėlis (Cg)	2.17 m ²
110	Sandėlis	13.92 m ²
111	Kabinetas	9.97 m ²
112	Personalo dušo patalpa	1.65 m ²
113	San. mazgas personalo	1.19 m ²
114	Tamburas	1.48 m ²
115	Techninė patalpa	3.32 m ²
116	Personalo patalpa	11.69 m ²
117	Personalo virtuvėlė	6.12 m ²
118	Šaldytuvas	7.55 m ²
119	Šaldytuvas	8.42 m ²
Bendras plotas		347.00 m ²

- PATABOS:**
 1. MATMENYS NURODYTI MILIMETRAIS.
 2. MATMENIS TIKSLINTI VIETOJE, STATYBŲ DARBŲ METU.

0	2020	Projektiniams pasiūlymams	
LAIDA	IŠLEIDIMO DATA	LAIDOS STATUSAS, KEITIMŲ PRIEŽASTIS	
		UŽDAROJI AKCINĖ BENDROVĖ "RUSNĖ"	STATINIO PROJEKTO PAVADINIMAS PREKYBOS PASKIRTIES PASTATO - DEGALINĖS ŠIAULIŲ G. 50, NAUSODĖS K., PANEVĖŽIO SEN., PANEVĖŽIO R. SAV. REKONSTRAVIMO PROJEKTAS
1450	PV	A. MAČIONIS	STATINIO NR. IR PAVADINIMAS
A1533	PDV	J. MOCKEVIČI ENĖ	PREKYBOS PASKIRTIES PASTATAS
	ARCH	J. MOCKEVIČIENĖ	PIRMO AUKŠTO PLANAS
PP	STATYTOJAS / UŽSAKOVAS AKCINĖ BENDROVĖ "ORLEN BALTICS RETAIL"		DOKUMENTO ŽYMUO
		2019-31-PP-SA-01	LAPAS
			LAPŲ
			1
			1

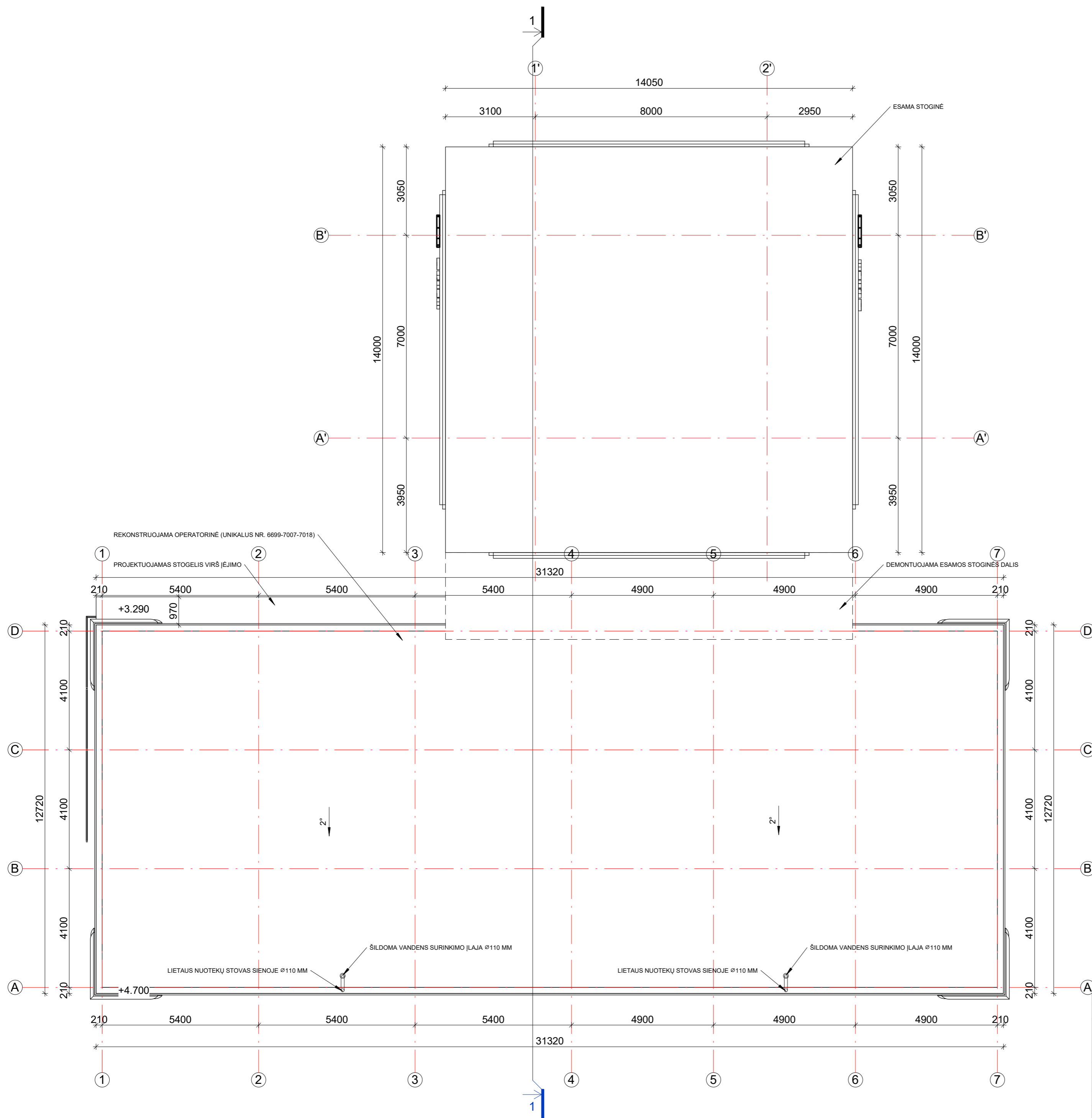

- PATAPOS:
1. MATMENYS IR ALTITUDĖS NURODYTOS MILIMETRAIS.
 2. MATMENIS TIKSLINTI VIETOJE, STATYBŲ DARBŲ METU.
 3. OPERATORINĖS STOGO PLOTAS - 380.30 M². STOGO DANGA PRILYDOMA.
 4. REKONSTRAVIMO METU KEIČIAMA STOGINĖS APDAILA. APDAILA MONTUOJAMA PAGAL DEGALINIŲ TINKLO DIZAINĄ.

0	2020	Projektiniams pasiūlymams	
LAIDA	IŠLEIDIMO DATA	LAIDOS STATUSAS, KEITIMŲ PRIEŽASTIS	
		UŽDAROJI AKCINĖ BENDROVĖ "RUSNĖ"	STATINIO PROJEKTO PAVADINIMAS PREKYBOS PASKIRTIES PASTATO - DEGALINĖS ŠIAULIŲ G. 50, NAUSODĖS K., PANEVĖŽIO SEN., PANEVĖŽIO R. SAV. REKONSTRAVIMO PROJEKTAS
1450	PV	A. MAČIONIS	STATINIO NR. IR PAVADINIMAS
A1533	PDV	J. MOCKEVIČIENĖ	PREKYBOS PASKIRTIES PASTATAS
	ARCH	J. MOCKEVIČIENĖ	STOGO PLANAS M1.100
PP	STATYTOJAS / UŽSAKOVAS	AKCINĖ BENDROVĖ "ORLEN BALTICS RETAIL"	DOKUMENTO ŽYMUO
			2019-31-PP-SA-02
			LAPAS LAPŲ
			1 1

FASADAS 1-7
1 : 100

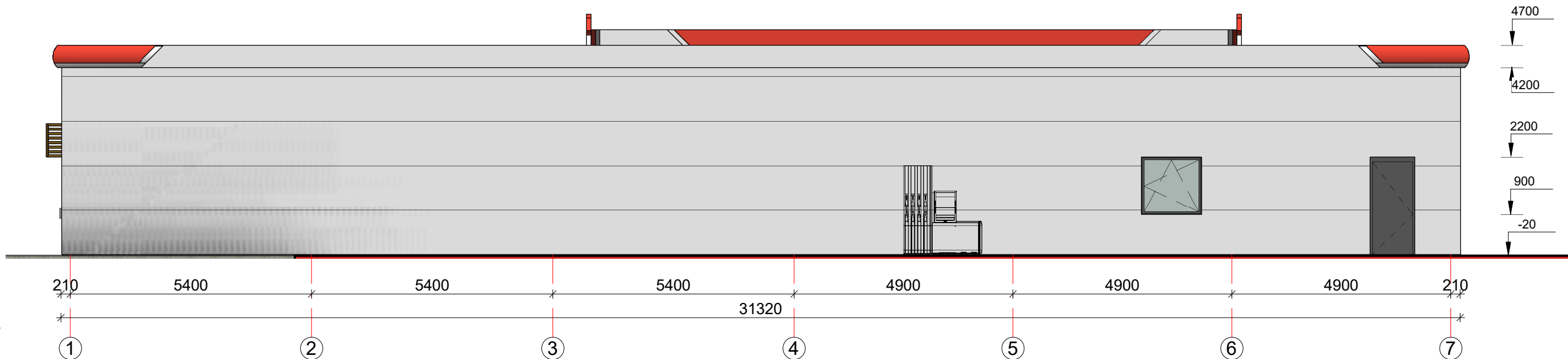

FASADAS A-D
1 : 100

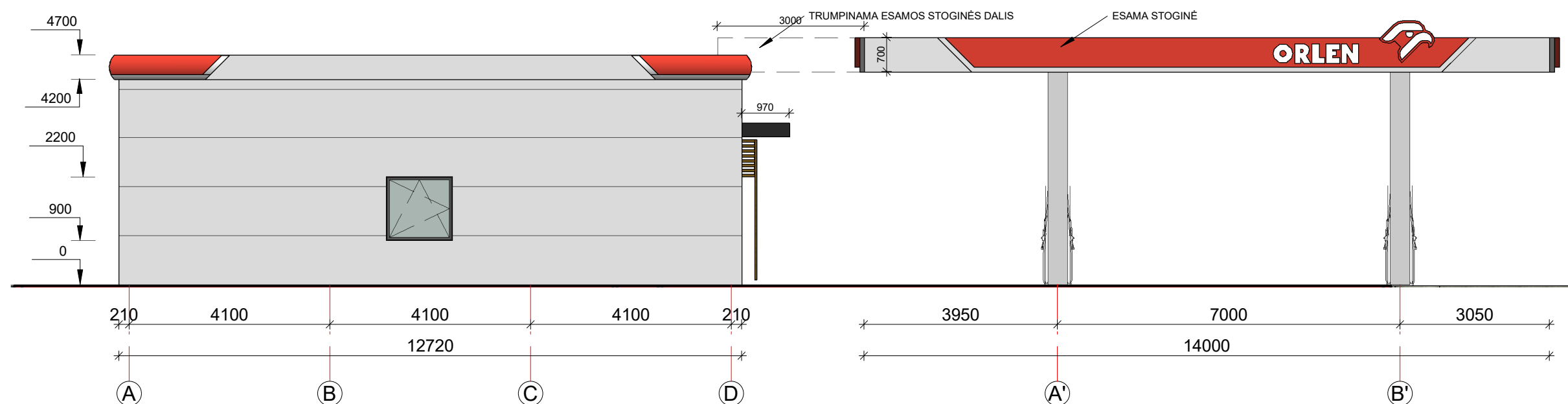

PATABOS:
1. MATMENYS IR ALTITUDĖS NURODYTOS MILIMETRAIS.
2. MATMENIS TIKSLINTI VIETOJE, STATYBŲ DARBŲ METU.

SUTARTINIAI ŽYMĖJIMAI	
	DAUGIASLUOKSNĖS SIENINĖS PLOKŠTĖS (RAL 9006)
	SC20 FROST MATINIS LIPDUKAS ANT STIKLO
	FASADINĖS ŽALIUZĖS
	STIKLAS
	REKLAMINĖ APDAILA (RAL 3020)
	STOGELIO APDAILA (RAL 9005)
	DURYS, LANGAI (RAL 7022)

0	2020	Projektiniams pasiūlymams	
LAIDA	IŠLEIDIMO DATA	LAIDOS STATUSAS, KEITIMŲ PRIEŽASTIS	
			UŽDAROJI AKCINĖ BENDROVĖ "RUSNĖ"
		STATINIO PROJEKTO PAVADINIMAS PREKYBOS PASKIRTIES PASTATO - DEGALINĖS ŠIAULIŲ G. 50, NAUSODĖS K., PANEVĖŽIO SEN., PANEVĖŽIO R. SAV. REKONSTRAVIMO PROJEKTAS	
		1450	PV A. MAČIONIS
		A1533	PDV J. MOCKEVIČI ENĖ
			ARCH J. MOCKEVIČIENĖ
		PP	STATYTOJAS / UŽSAKOVAS AKCINĖ BENDROVĖ "ORLEN BALTICS RETAIL"
			STATINIO NR. IR PAVADINIMAS PREKYBOS PASKIRTIES PASTATAS FASADAS 1-7, FASADAS A-D M1.100
			DOKUMENTO ŽYMUO 2019-31-PP-SA-03
			LAPAS LAPIŲ 1 1

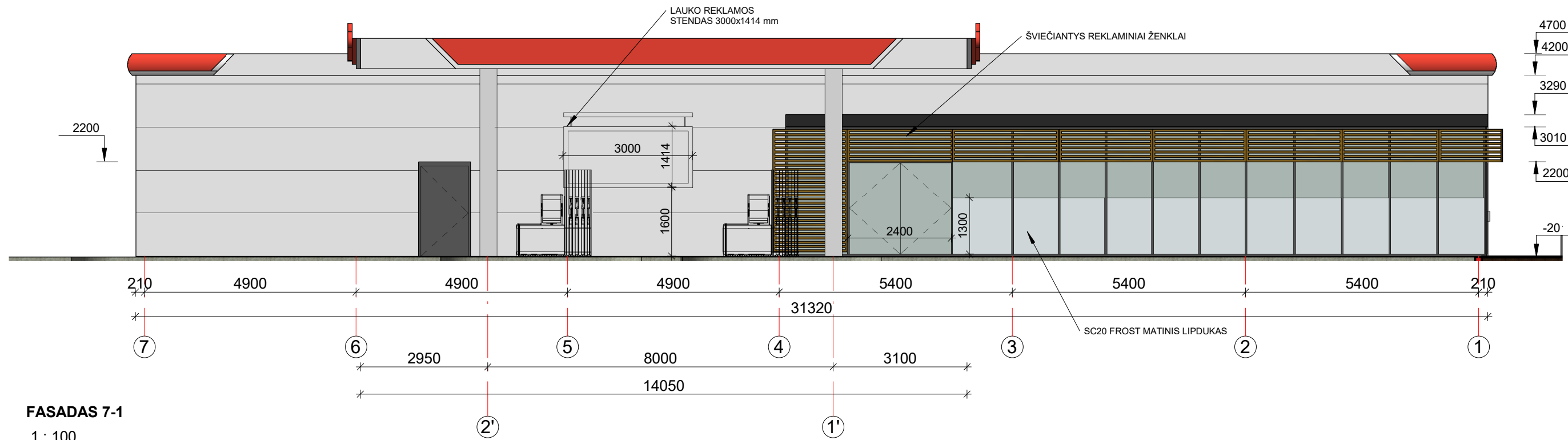

FASADAS 7-1
1 : 100

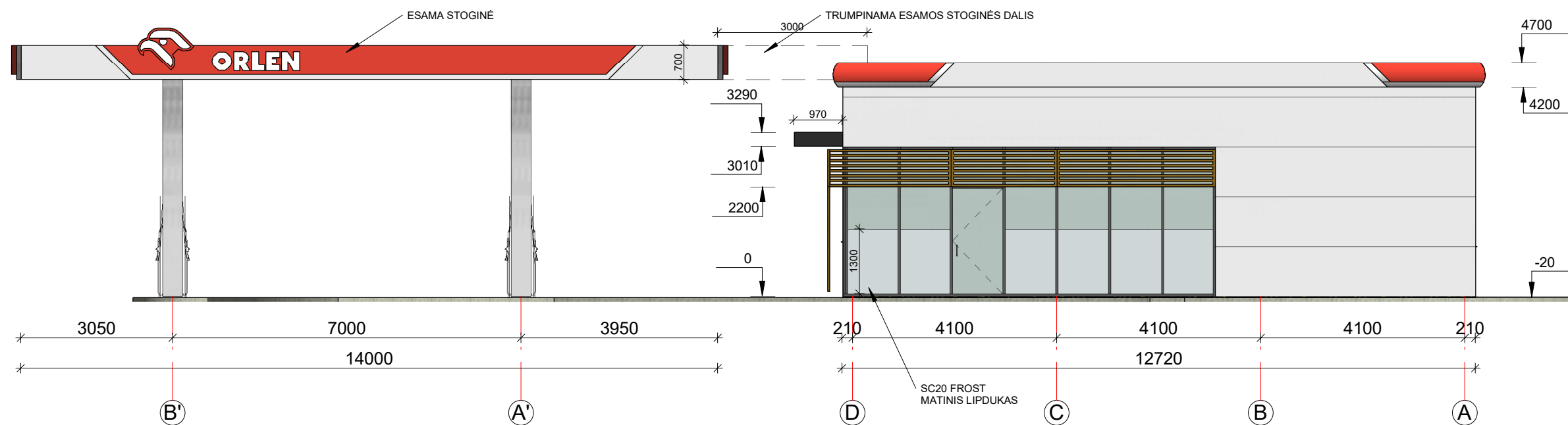

FASADAS D-A
1 : 100

PATAPOS:
1. MATMENYS IR ALTITUDĖS NURODYTOS MILIMETRAIS.
2. MATMENIS TIKSLINTI VIETOJE, STATYBŲ DARBŲ METU.

SUTARTINIAI ŽYMĖJIMAI

	DAUGIASLUOKSNĖS SIENINĖS PLOKŠTĖS (RAL 9006)
	SC20 FROST MATINIS LIPDUKAS ANT STIKLO
	FASADINĖS ŽALIUZĖS
	STIKLAS
	REKLAMINĖ APDAILA (RAL 3020)
	STOGELIO APDAILA (RAL 9005)
	DURYS, LANGAI (RAL 7022)

0	2020	Projektiniams pasiūlymams	
LAIDA	IŠLEIDIMO DATA	LAIDOS STATUSAS, KEITIMŲ PRIEŽASTIS	
			UŽDAROJI AKCINĖ BENDROVĖ "RUSNĖ"
		STATINIO PROJEKTO PAVADINIMAS PREKYBOS PASKIRTIES PASTATO - DEGALINĖS ŠIAULIŲ G. 50, NAUSODĖS K., PANEVĖŽIO SEN., PANEVĖŽIO R. SAV. REKONSTRAVIMO PROJEKTAS	
		STATINIO NR. IR PAVADINIMAS PREKYBOS PASKIRTIES PASTATAS	
		FASADAS 7-1, FASADAS D-A M1.100	
		DOKUMENTO ŽYMUO	
		2019-31-PP-SA-04	
		LAPAS	LAPŲ
		1	1

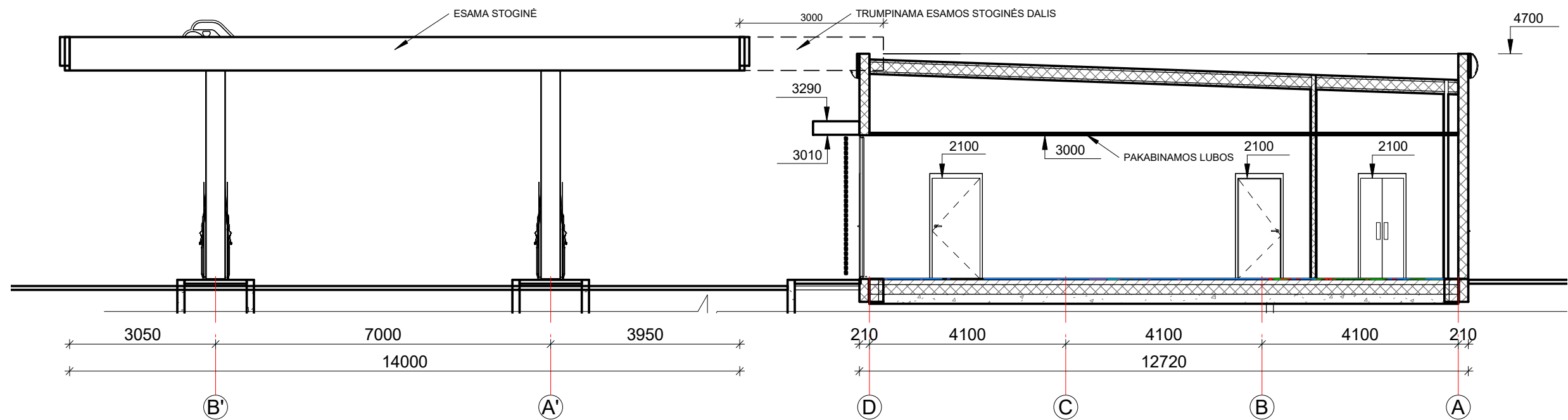

- PATABOS:
 1. MATMENYS IR ALTITUDĖS NURODYTOS MILIMETRAIS.
 2. MATMENIS TIKSLINTI VIETOJE, STATYBŲ DARBŲ METU.

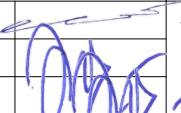
0	2020	Projektiniams pasiūlymams				
LAIDA	IŠLEIDIMO DATA	LAIDOS STATUSAS, KEITIMŲ PRIEŽASTIS				
		UŽDAROJI AKCINĖ BENDROVĖ "RUSNĖ"		STATINIO PROJEKTO PAVADINIMAS PREKYBOS PASKIRTIES PASTATO - DEGALINĖS ŠIAULIŲ G. 50, NAUSODĖS K., PANEVĖŽIO SEN., PANEVĖŽIO R. SAV. REKONSTRAVIMO PROJEKTAS		
1450	PV	A. MAČIONIS		STATINIO NR. IR PAVADINIMAS	LAIDA	
A1533	PDV	J. MOCKEVIČI ENĖ		PREKYBOS PASKIRTIES PASTATAS		0
	ARCH	J. MOCKEVIČIENĖ		PJŪVIS 1-1 M1.100		
PP	STATYTOJAS / UŽSAKOVAS AKCINĖ BENDROVĖ "ORLEN BALTICS RETAIL"		DOKUMENTO ŽYMUO 2019-31-PP-SA-05		LAPAS 1	LAPŲ 1



 **ORLEN**

stop
cafe