

Projektavimo stadija	<b>PROJEKTINIAI PASIŪLYMAI</b>
Projekto pavadinimas	<b>ADMINISTRACINĖS PASKIRTIES PASTATO 1B1p, SANDĖLIAVIMO PASKIRTIES PASTATO 2F1bž, KITŲ INŽINERINIŲ STATINIŲ, GIRELĖS VS. 1, RAMYGALOS SEN., PANEVĖŽIO RAJ. SAV., REKONSTRAVIMO PROJEKTAS</b>
Statinių kategorija	<b>NEYPATINGI STATINIAI</b>
Statybos rūšis	<b>REKONSTRAVIMO PROJEKTAS</b>
Adresas	<b>GIRELĖS VS. 1, RAMYGALOS SEN., PANEVĖŽIO RAJ. SAV.</b>
Statytojas	<b>VĮ VALSTYBINIŲ MIŠKŲ URĖDIJA PANEVĖŽIO REGIONINIS PADALINYS</b>
Projektuotojas	<b>UAB „PA GROUP“</b>
Projekto numeris/parengim o metai	<b>150 / 2019</b>

Pareigos	Vardas, pavardė, atestato Nr.	Parašas
PROJEKTO VADOVAS	<b>ERIKAS KLINAVIČIUS</b> Atestato Nr. A 1924	

Projektas **ADMINISTRACINĖS PASKIRTIES PASTATO 1B1p, SANDĖLIAVIMO PASKIRTIES PASTATO 2F1bž, KITŲ INŽINERINIŲ STATINIŲ, GIRELĖS VS. 1, RAMYGALOS SEN., PANEVĖŽIO RAJ. SAV., REKONSTRAVIMO PROJEKTAS**

**150-TP-BD  
BENDRIEJI STATINIO RODIKLIAI:**

Pavadinimas	Mato vienetas	Kiekis prieš rekonstravimą	Kiekis po rekonstravimo	Pastabos
<b>I. ŽEMĖS SKLYPAS</b>				
1. Žemės sklypas. Paskirtis – Kita, unik nr. 6652/0001:62	m <sup>2</sup>	22917	22917	
2. Sklypo užstatymo tankumas	%	4	4	
3. Sklypo užstatymo intensyvumas	%	5	5	
<b>II. PASTATAI</b>				
<b>1. Atliekamas administracinės paskirties pastato rekonstravimo projektas (unik. Nr 6697-2021-6014)</b>		Administracinė	Administracinė	Rekonstruojamas
1.1. Pastato bendras plotas.*	m <sup>2</sup>	47,02	70,89	
1.2. Pastato pagrindinis plotas. *	m <sup>2</sup>	39,08	47,83	
1.3. Pastato naudingas plotas	m <sup>2</sup>	47,02	70,89	
1.4. Pastato tūris.*	m <sup>3</sup>	221	437	
1.5. Aukštų skaičius.*	vnt.	1	1	
1.6. Pastato aukštis. *	m	8,80	6,50	
1.7. Energinio naudingumo klasė. [5.41]		-	A+	
1.8. Statinio atsparumo ugniai laipsnis		II	II	
<b>2. Atliekamas sandėlio pastato paprastasis remontas (unik. Nr 6697-2021-6025)</b>		Sandėlis	Sandėlis	Paprastasis remontas
2.1. Pastato bendras plotas.*	m <sup>2</sup>	381,62	429,5	
2.2. Pastato pagrindinis plotas. *	m <sup>2</sup>	381,62	211,0	
2.3. Pastato naudingas plotas	m <sup>2</sup>	-	-	
2.4. Pastato tūris.*	m <sup>3</sup>	2765	3224	
2.5. Aukštų skaičius.*	vnt.	1	1	
2.6. Pastato aukštis. *	m	8,10	8,10	
2.7. Energinio naudingumo klasė. [5.41]		-	-	
2.8. Statinio atsparumo ugniai laipsnis		I	I	
<b>3. Pastatas gyvenamas namas (unik. Nr. 4400-0361-7232)</b>				
3.1. Pastato bendras plotas.*	m <sup>2</sup>	59,18	59,18	
3.2. Pastato gyvenamas plotas. *	m <sup>2</sup>	40,13	40,13	
3.3. Pastato naudingas plotas	m <sup>2</sup>	49,19	49,19	
3.4. Pastato tūris.*	m <sup>3</sup>	209	209	
<b>4. Pastatas – Ūkinis pastatas (unik. Nr. 6697-2021-6036)</b>				

Pastato bendras plotas.*	m <sup>2</sup>	10,60	10,60	
Pastato pagrindinis plotas.*	m <sup>2</sup>	10,60	10,60	
Pastato tūris.*	m <sup>3</sup>	33	33	
5. Pastatas – Ūkinis pastatas (unik. Nr. 6697-2021-6047)				
Užstatytas plotas.*	m <sup>2</sup>	36,0	36,0	
Pastato tūris.*	m <sup>3</sup>	104	104	
6. Pastatas – Tvirtas (unik. Nr. 6697-2021-6058)				
Pastato užstatytas plotas.*	m <sup>2</sup>	47,0	47,0	
Pastato tūris.*	m <sup>3</sup>	137	137	
7. Pastatas – Malkinė (unik. Nr. 6697-2021-6069)				
Pastato užstatytas plotas.*	m <sup>2</sup>	26,0	26,0	
Pastato tūris.*	m <sup>3</sup>	41	41	
8. Pastatas – Klėtis (unik. Nr. 6697-2021-6078)				
Pastato užstatytas plotas.*	m <sup>2</sup>	35,0	35,0	
Pastato tūris.*	m <sup>3</sup>	84	84	
9. Pastatas – Kiemo rūšys (unik. Nr. 6697-2021-6080)				
Pastato užstatytas plotas.*	m <sup>2</sup>	70,0	70,0	
Pastato tūris.*	m <sup>3</sup>	230	230	
10. Pastatas – Ūkinis pastatas (unik. Nr. 6697-2021-6090)				
Pastato užstatytas plotas.*	m <sup>2</sup>	9,0	9,0	
Pastato tūris.*	m <sup>3</sup>	26	26	
11. Pastatas – Ūkinis pastatas (unik. Nr. 6697-2021-6103)				
Pastato užstatytas plotas.*	m <sup>2</sup>	28,0	28,0	
Pastato tūris.*	m <sup>3</sup>	67	67	
12. Pastatas gyvenamas namas (unik. Nr. 6697-3005-5016)				
Pastato bendras plotas.*	m <sup>2</sup>	178,23	178,23	
Pastato gyvenamas plotas.*	m <sup>2</sup>	83,51	83,51	
Pastato naudingas plotas	m <sup>2</sup>	147,88	147,88	
Pastato tūris.*	m <sup>3</sup>	720	720	
13. Pastatas – Ūkinis pastatas (unik. Nr. 6697-2021-6036)				
Pastato užstatytas plotas.*	m <sup>2</sup>	71,28	71,28	
Pastato tūris.*	m <sup>3</sup>	302	302	
<b>III. KITI KIEMO STATINIAI</b>				
<b>1. Kiti kiemo statiniai</b>				
1.1. Silosinė – griauamas kiemo statinys (unik. Nr. 6697-2021-6114)				
1.2. Šulinys (unik. Nr. 6697-2021-6114)				

IV.	KITI INŽINERINIAI STATINIAI				
1.	Aikštelė – Laužavietė (unik. Nr. 4400-1050-4591)				
2.	Tvora – rekonstruojamas (unik. Nr. 4400-2436-5704)				Rekonstruojama
3.	Automobilių stovėjimo aikštelė – rekonstruojama (unik. Nr. 4400-2436-5748)				
4.	Pavėsinė (unik. Nr. 4400-2217-8389)				
5.	Pavėsinė (unik. Nr. 4400-2217-8401)				
6.	Pavėsinė (unik. Nr. 4400-2217-8434)				
7.	Pavėsinė (unik. Nr. 4400-2217-8492)				
8.	Pavėsinė (unik. Nr. 4400-2217-8512)				
9.	Pavėsinė (unik. Nr. 4400-2217-8534)				
10.	Pakylos – apžvalgos bokštas (unik. Nr. 4400-2217-8545)				

Statinio projekto vadovas Erikas Klinavičius A1924 2016m.rugpjūčio 16d.  
(vardas, pavardė, parašas)



Statytojas: pritariu

Projektas: ADMINISTRACINĖS PASKIRTIES PASTATO 1B1p, SANDĖLIAVIMO PASKIRTIES PASTATO 2F1bž, KITŲ INŽINERINIŲ STATINIŲ, GIRELĖS VS. 1, RAMYGALOS SEN., PANEVĖŽIO RAJ. SAV., REKONSTRAVIMO PROJEKTAS

BENDRASIS AIŠKINAMASIS RAŠTAS

150-TP-PP-AR

**Statinio pavadinimas:**

Administracinis pastatas, Sandėlis, tvora

**Statinio adresas:**

Girelės VS. 1, Ramygalos sen., Panevėžio raj. sav.

**Statinio kategorija**

Neypatingi, I grupės nesudėtingi statiniai

**Statybos rūšis:**

Rekonstravimas

**Statinio paskirtis**

Administracinė, Sandėliavimo, kiti inžineriniai statiniai

**Statytojas:**

VĮ Valstybinių miškų urėdija Panevėžio regioninis padalinys

**Projekto rengėjas:**



UAB „PA Group“

**Projekto vadovas:**

E. Klinavičius atestato Nr. A1924

**Projektavimo sutarties pasirašymo data:**

2019 05 22

0	2019 05	Statybos leidimui		
LAIDA	IŠLEIDIMO DATA	LAIDOS STATUSAS. KEITIMO PRIEŽASTIS (JEI TAIKOMA)		
KVAL. PATV. DOK. NR.			Objektas: ADMINISTRACINĖS PASKIRTIES PASTATO 1B1p, SANDĖLIAVIMO PASKIRTIES PASTATO 2F1bž, KITŲ INŽINERINIŲ STATINIŲ, GIRELĖS VS. 1, RAMYGALOS SEN., PANEVĖŽIO RAJ. SAV., REKONSTRAVIMO PROJEKTAS	
	Raudondvario pl. 164A, Kaunas Mob. +370 672 06149, el.p. info@pagroup.lt		statinio numeris ir pavadinimas	
A1924	PV	E. KLINAVIČIUS		dokumento pavadinimas
				BENDRASIS AIŠKINAMASIS RAŠTAS
				LAIDA
				0
LT	statytojas ir (arba) užsakovas		dokumento žymuo	LAPAS
	VĮ VALSTYBINIŲ MIŠKŲ URĖDIJA PANEVĖŽIO REGIONINIS PADALINYS		150-PP-BD - AR	LAPŲ
				1
				4

## 1. Projektas paruoštas šių dokumentų pagrindu:

### Privalomieji dokumentai:

1. Nekilnojamo turto registre įregistruoto pagrindinio pastato kadastro duomenų byla ;
2. Nekilnojamojo turto registro centrinio duomenų banko išrašas
3. Statinio projektavimo užduotis;

Lietuvos Respublikos statybos įstatymu

Lietuvos Respublikos atliekų tvarkymo įstatymu

STR 1.01.02:2016	Normatyviniai statybos techniniai dokumentai
STR 1.01.08:2002	Statinio statybos rūšys
STR 1.04.04:2017	„Statinio projektavimas, projekto ekspertizė“
STR 2.01.01(1):2005	Esminis statinio reikalavimas „Mechaninis atsparumas ir pastovumas“
STR 2.01.01(2):1999	Esminiai statinio reikalavimai. Gaisrinė sauga
STR 2.01.01(3):1999	Esminiai statinio reikalavimai. Higiena, sveikata, aplinkos apsauga
STR 2.01.07:2003	Pastatų vidaus ir išorės aplinkos apsauga nuo triukšmo
STR 2.05.03:2003	Statybinių konstrukcijų projektavimo pagrindai
STR 2.09.02:2005	Šildymas, vėdinimas ir oro kondicionavimas

STR 2.01.11:2012 Išorinės vėdinamos termoizoliacinės sistemos

STR 1.01.03:2017 „Statinių klasifikavimas“

STR 2.01.01(6):2008 „Esminis statinio reikalavimas „Energijos taupymas ir šilumos išsaugojimas“

STR 2.01.02:2016 „Pastatų energinio naudingumo projektavimas ir sertifikavimas“

STR 2.02.02:2004 „Visuomeninės paskirties statiniai“

STR 2.03.01:2001 „Statiniai ir teritorijos. Reikalavimai žmonių su negalia reikmėms“

STR 2.05.13:2004 „Statinių konstrukcijos. Grindys“

STR 2.05.20:2006 „Langai ir išorinės įėjimo durys“

LST 15-16:2015; 2011-03-09 Europos Parlamento ir Tarybos reglamentu (ES) Nr.305/2011

HN 33:2011 „Triukšmo ribiniai dydžiai gyvenamuosiuose ir visuomeninės paskirties pastatuose bei jų aplinkoje“

HN 42:2009 „Gyvenamųjų ir visuomeninių pastatų patalpų mikroklimatas“

Gaisrinės saugos pagrindiniai reikalavimai (2016-03-03 TAR, Nr. 4108)

Bendrosios gaisrinės saugos taisyklės, patvirtinti Priešgaisrinės apsaugos ir gelbėjimo departamento prie Vidaus reikalų ministerijos direktoriaus 2015 m. lapkričio 24 d. įsakymu Nr. 1-345 (TAR, 2017-08-17, Nr.13385);

Gaisrinės saugos pagrindiniais reikalavimais, patvirtintais Priešgaisrinės apsaugos ir gelbėjimo departamento prie Vidaus reikalų ministerijos direktoriaus įsakymas Nr. 1-65 (2016-03-03 TAR, Nr. 4108);

Visuomeninių statinių gaisrinės saugos taisyklėmis, patvirtintomis Priešgaisrinės apsaugos ir gelbėjimo departamento prie Vidaus reikalų ministerijos direktoriaus 2011 m. sausio 17 d. įsakymu Nr. 1-14 (Žin., 2011, Nr. 8-378);

Gamybos, pramonės ir sandėliavimo statinių gaisrinės saugos taisyklėmis, patvirtintomis Priešgaisrinės apsaugos ir gelbėjimo departamento prie Vidaus reikalų ministerijos direktoriaus 2012 m. vasario 6 d. įsakymu Nr. 1-45 (Žin., 2012, Nr. 21-990);

Gaisro aptikimo ir signalizavimo sistemų projektavimo ir įrengimo taisyklėmis patvirtintomis Priešgaisrinės apsaugos ir gelbėjimo departamento prie Vidaus reikalų ministerijos direktoriaus 2012 m. birželio 29 d. įsakymu Nr. 1-186 (Žin., 2012, Nr. 78-4085);

Lauko gaisrinio vandentiekio tinklų ir statinių projektavimo ir įrengimo taisyklėmis patvirtintomis Priešgaisrinės apsaugos ir gelbėjimo departamento prie Vidaus reikalų ministerijos direktoriaus 2011 m. balandžio 20 d. įsakymu Nr. 1-138 (Žin., 2011, 48-2343);

Statinių vidaus gaisrinio vandentiekio sistemų projektavimo ir įrengimo taisyklėmis patvirtintomis Priešgaisrinės apsaugos ir gelbėjimo departamento prie Vidaus reikalų ministerijos direktoriaus 2009 m. gegužės 22 d. įsakymu Nr. 1-168 (Žin., 2009, Nr. 63-2538);

Stacionariųjų gaisrų gesinimo sistemų projektavimo ir įrengimo taisyklėmis, patvirtintomis Priešgaisrinės apsaugos ir gelbėjimo departamento prie Vidaus reikalų ministerijos direktoriaus 2017 m. rugpjūčio 16 d. įsakymu Nr. 1-263 (TAR, 2017-08-16, Nr. 13351);

LST 15-16:2015; 2011-03-09 Europos Parlamento ir Tarybos reglamentu (ES) Nr.305/2011

150-PP-AR	Lapas	Lapų	Laida
	2	17	0

## 2. Sklypo charakteristika

- 2.1. Rekonstruojami pastatai, statiniai yra neapgyvendintoje teritorijoje. Greta dideli miškų masyvai. Reljefas greta rekonstruojamų pastatų - lygus. Sklypas suformuotas. Pastatai stovi inžinerine infrastruktūra aprūpintoje teritorijoje, jie pajungtas prie infrastruktūros tinklų: elektros, vandentiekio.
- 2.2. Statybos įtaka aplinkai, gyventojams, kaimyninėms teritorijoms, tretiesiems asmenims: neigiamos įtakos aplinkai, tretiesiems asmenims ir gyventojams nebus;
- 2.3. Kultūros paveldo išsaugojimas, urbanistikos, priešgaisrinės, civilinės saugos priemonių principiniai sprendimai, apsauginės sanitarinės zonos: statinys nepatenka į paveldo teritoriją;

## 3. Klimatinės sąlygos.

Pagal RSN 156 – 94 „Statybinė klimatologija“ duomenis Panevėžio rajone yra sekančios klimatinės sąlygos:

- 1) vidutinė metinė oro temperatūra +5,8<sup>o</sup> C;
- 2) šalčiausio penktadienio oro temperatūra -42,9<sup>o</sup> C;
- 3) santykinis metinis oro drėgnumas 80%;
- 4) vidutinis metinis kritulių kiekis 600-650 mm;
- 5) maksimalus paros kritulių kiekis (absolūtus maksimumas) 73 mm.
- 6) vidutinis metinis vėjo greitis 3-3,5 m/s;

skaičiuojamasis vėjo greitis prie žemės paviršiaus (H=10 m), galimas vieną kartą per 50 metų

22 m/s.

Pagal STR 2.05.04:2003 Panevėžio rajonas priskiriamas I – jam vėjo apkrovos rajonui su pagrindine atskaitine vėjo greičio reikšme 24 m/s

Pagal STR 2.05.04:2003 „Poveikiai ir apkrovos“ Panevėžio rajonas priskiriama II – jam sniego apkrovos rajonui su sniego antžeminės apkrovos charakteristine reikšme 1,6 kN/m<sup>2</sup> (120 kg/m<sup>2</sup>).

## 4. PASTATO ARCHITEKTŪRA

4.1. Statybos vieta, statybos rūšis, statinio paskirtis, projekto rengimo pagrindas:

Objektas: ADMINISTRACINĖS PASKIRTIES PASTATO 1B1p, SANDĖLIAVIMO PASKIRTIES PASTATO 2F1bž, KITŲ INŽINERINIŲ STATINIŲ, GIRELĖS VS. 1, RAMYGALOS SEN., PANEVĖŽIO RAJ. SAV., REKONSTRAVIMO PROJEKTAS

Adresas: GIRELĖS VS. 1, RAMYGALOS SEN., PANEVĖŽIO RAJ. SAV.

Žemės sklypo kadastro numeris: 6652/0001:62

Statinių unikalūs Nr.:

-Kiti inžineriniai statiniai – Tvara, unik. Nr. 4400-2436-5704 - **REKONSTRUOJAMA**

-Kiti inžineriniai statiniai – Automobilių stovėjimo aikštelė, unik. Nr. 4400-2436-5748 - **ESAMA**

-Administracinis pastatas, unik. Nr. 6697-2021-6014- **REKONSTRUOJAMAS**

-Sandėliavimo pastatas – sandėlis, unik. Nr. 6697-2021-6025 – **PAPRASTUOJU REMONTU TVARKOMAS**

Statinio kategorija – Neypatingi, I grupės nesudėtingi statiniai;

Projekto etapas – projektiniai pasiūlymai;

### 4.2. Esamos pastato konstrukcijos:

Pamatai – juostiniai. Pastato sienos – pilnavidurių plytų mūras. Stogo laikanti konstrukcija – Medinė. Stogo danga – asbestos šiferis.

Pastato didžioji dalis laikančių konstrukcijų fiziškai nusidėvėję arba įrengtos netinkamai ar ant netinkamų grunto pagrindų. Siekiant ekonomiškai ir ergonomiškai pagrįsto pastato rekonstravimo siūloma esamas pastato konstrukcija demontuoti ir įrengti naujas. Įrengiant naujas pastato konstrukcija kuriama galimybė plėsti esamo pastato bendrąjį plotą didinant pastato užstatymo plotą.

### 4.3. Projekto idėja:

Atliekant pastato rekonstravimą, griauamas esamas pastatas ir jo vietoje

150-PP-AR	Lapas	Lapų	Laida
	3	17	0

statomas modernios architektūros pastatas. Pastato perimetru įrengiamas drenažas, tvarkomas teritorijos gerbūvis. Pavoingos atliekos priduodamos į sertifikuotas atliekų tvarkymo įmones.

#### **4.4. Pagrindinė pastato koncepcija, projekto tikslai:**

- Atlikti pastato rekonstravimą;
- Įrengti naujas pastato sienas su termoizoliacijos sluoksniu, apdaila;
- Įrengti naują stogo konstrukciją, su nauja stogo danga ir termoizoliacijos sluoksniu
- Įrengti dali naujų pamatų su hidroizoliacija ir termoizoliacija,
- Sustiprinti esamus pamatus, dalį jų sustiprinant, įrengti jų termoizoliaciją ir hidroizoliaciją
- Įrengti naujus langus, duris;
- Įrengti nuogrindą aplink pastatą

#### **4.5. Numatomos rekonstruojamo pastato konstrukcijos:**

Pastato sienos – blokelių mūras

Stogo laikanti konstrukcija – medinės gegnės

Nuogrinda – granitinė skalda

Vidaus nelaikančios pertvaros – dvisluoksnio g/k pertvaros su mineralinės vatos užpildu

#### **4.6. Numatomos rekonstruojamo pastato apdailos medžiagos:**

Sienos – skalūno plytelės, medžio lentelės

Stogo danga – plieno skardos lakštai

Langai – PVC profiliai, 2 kamerų stiklo paketai;

Durys – PVC profiliai

Vidaus grindų danga – PVC heterogeninė / akmens masės plytelės;

Vidaus sienų apdaila – akmens masės plytelės/glaistymas dažymas dispersiniais dažais;

Lubos – surenkamos pakabinamos lubos/ glaistomos dažomos

#### **5. Techninio projekto sprendiniai nepažeidžia trečiųjų asmenų interesų pagal SĮ str.6, p.4.**

150-PP-AR	Lapas	Lapų	Laida
	4	17	0







0	2019-07	STATYBOS LEIDIMUI		
LAIDA	IŠLEIDIMO DATA	LAIDOS STATUSAS, KEITIMO PRIEŽASTIS (JEI TAIKOMA)		
KVAL. PATV. DOK. NR.	 <b>UAB "PA GROUP"</b> Raudondvario pl.164A, LT-47173 Kaunas. Mob. 8 687 31300, el.p. info@pagroup.lt		Statinio projekto pavadinimas ADMINISTRACINĖS PASKIRTIES PASTATO 1B1p, SANDĖLIAVIMO PASKIRTIES PASTATO 2F1bž, KITŲ INŽINERINIŲ STATINIŲ, GIRELĖS VS. 1, RAMYGALOS SEN., PANEVĖŽIO RAJ. SAV., REKONSTRAVIMO PROJEKTAS	
A1924	PV	ERIKAS KLINAVIČIUS		Dokumento pavadinimas ADMINISTRACINIO PASTATO VIZUALIZACIJA
	PDV	ERIKAS KLINAVIČIUS		LAIDA 0
LT	Statytojas Ir (arba) užsakovas VĮ VALSTYBINIŲ MIŠKŲ ŪRĖDIJA PANEVĖŽIO REGIONINIS PADALINYS		Dokumento žymuo 150-TP-SA- 00	LAPAS 1
				LAPŲ 1

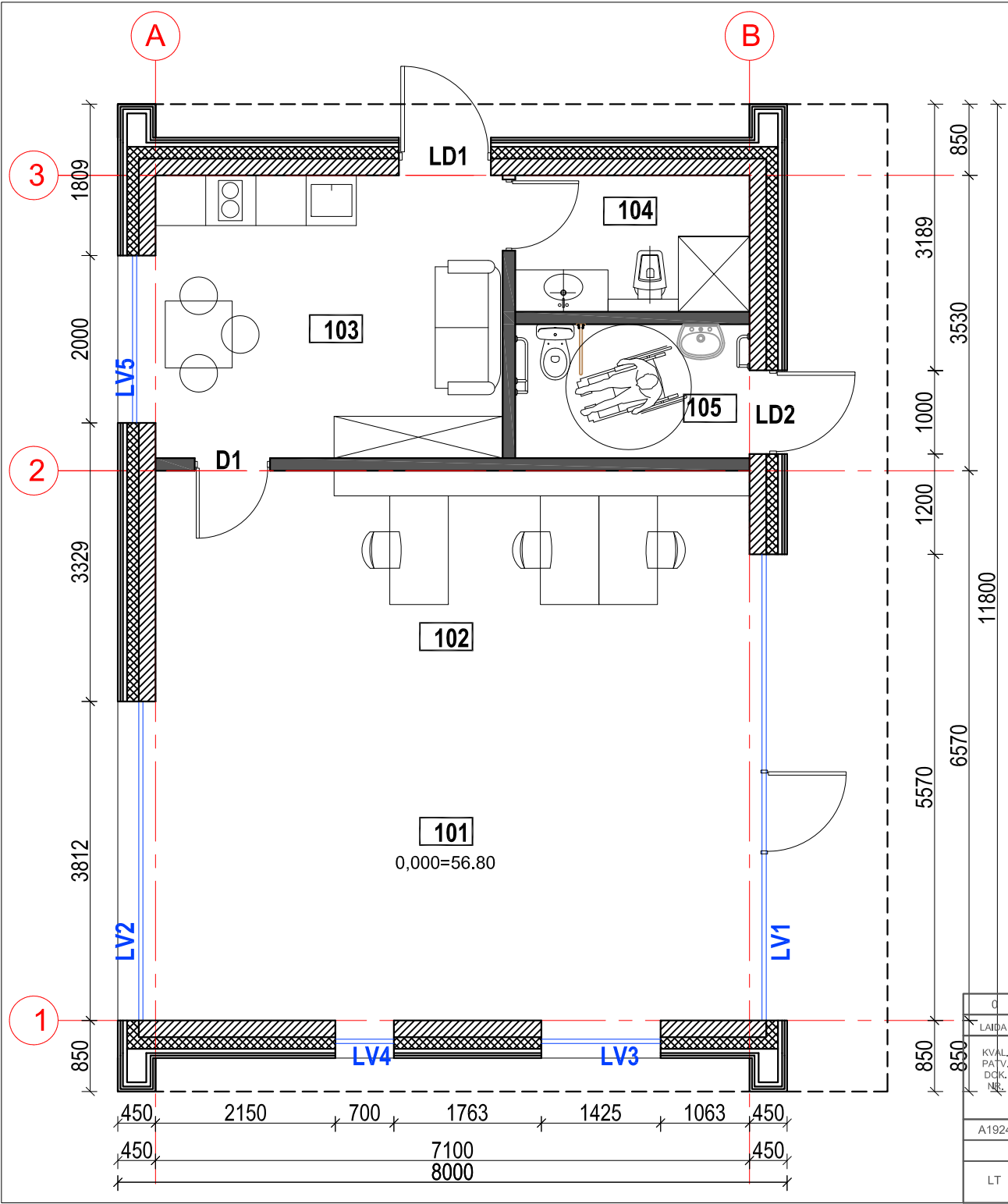

Aukšto patalpu eksplikacija		
Pat. Nr.	Patalpos pavadinimas	Plotas m <sup>2</sup>
101	Ekspozicijos salė	28,26
102	Kabinetas	19,57
103	virtuvė/poilsio patalpa	14,00
104	WC	4,56
105	Tualetas ZN	4,50
Bendras plotas		70.89

0	2019-07	STATYBOS LEIDIMUI	
LAIDA	IŠLEIDIMO DATA	LAIDOS STATUSAS, KEITIMO PRIEŽASTIS (JEI TAIKOMA)	
KVAL. PATV. DOK. NR.	 <b>UAB "PA GROUP"</b> Raudondvario pl.164A, LT-47173 Kaunas. Mob. 8 687 31300, el.p. info@pagroup.lt		Statinio projekto pavadinimas
A1924	PV	ERIKAS KLINAVIČIUS	ADMINISTRACINĖS PASKIRTIES PASTATO 1B1p, SANDĖLIAVIMO PASKIRTIES PASTATO 2F1bž, KITŲ INŽINERINIŲ STATINIŲ, GIRELĖS VS. 1, RAMYGALOS SEN., PANEVĖŽIO RAJ. SAV., REKONSTRAVIMO PROJEKTAS
	PDV	ERIKAS KLINAVIČIUS	Dokumento pavadinimas
LT	Statytojas Ir (arba) užsakovas	VĮ VALSTYBINIŲ MIŠKŲ ŪRĖDIJA PANEVĖŽIO REGIONINIS PADALINYS	AUKŠTO PLANAS
	Dokumento žymuo	150-TP-SA- 01	LAIDA
			0
			LAPAS
			LAPŲ
			1
			1



RYTINIS FASADAS

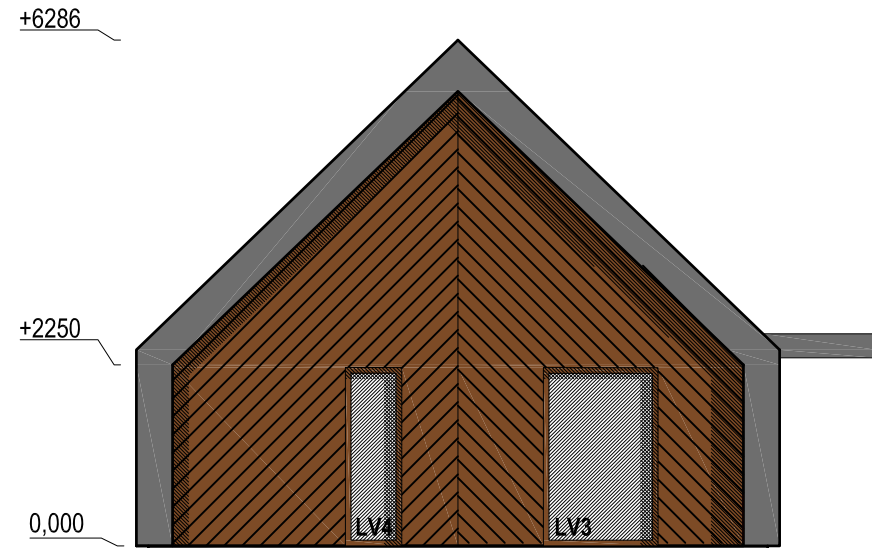

PIETINIS FASADAS

SUTARTINIAI ŽYMĖJIMAI:

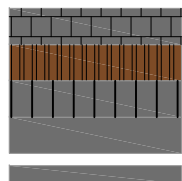

- SKALŪNO ČERPĖS, SPALVA RAL7024
- MEDŽIO TAŠAI 42X42mm
- PKIENO SKARDA JUNGIAMA VALCU, RAL 7024
- COKOLIS STRUKTŪRINIS TINKAS, SPALVA RAL 7024
- SKARDINIMO ELEMENTU SPALVA RAL 7024

0	2019-07	STATYBOS LEIDIMUI		
LAIDA	ISLEIDIMO DATA	LAIDOS STATUSAS, KEITIMO PRIEŽASTIS (JEI TAIKOMA)		
KVAL. PATV. DOK. NR.	 <b>UAB "PA GROUP"</b> Raudondvario pl.164A, LT-47173 Kaunas. Mob. 8 687 31300, el.p. info@pagroup.lt	Statinio projekto pavadinimas		
		ADMINISTRACINĖS PASKIRTIES PASTATO 1B1p, SANDĖLIAVIMO PASKIRTIES PASTATO 2F1bž, KITŲ INŽINERINIŲ STATINIŲ, GIRELĖS VS. 1, RAMYGALOS SEN., PANEVĖŽIO RAJ. SAV., REKONSTRAVIMO PROJEKTAS		
A1924	PV	ERIKAS KLINAVIČIUS		Dokumento pavadinimas
	PDV	ERIKAS KLINAVIČIUS		LAIDA
LT	Statytojas Ir (arba) užsakovas VĮ VALSTYBINIŲ MIŠKŲ ŪRĖDIJA PANEVĖŽIO REGIONINIS PADALINYS			0
				Dokumento žymuo
				150-TP-SA- 04
				LAPAS
				LAPŲ
				1 1

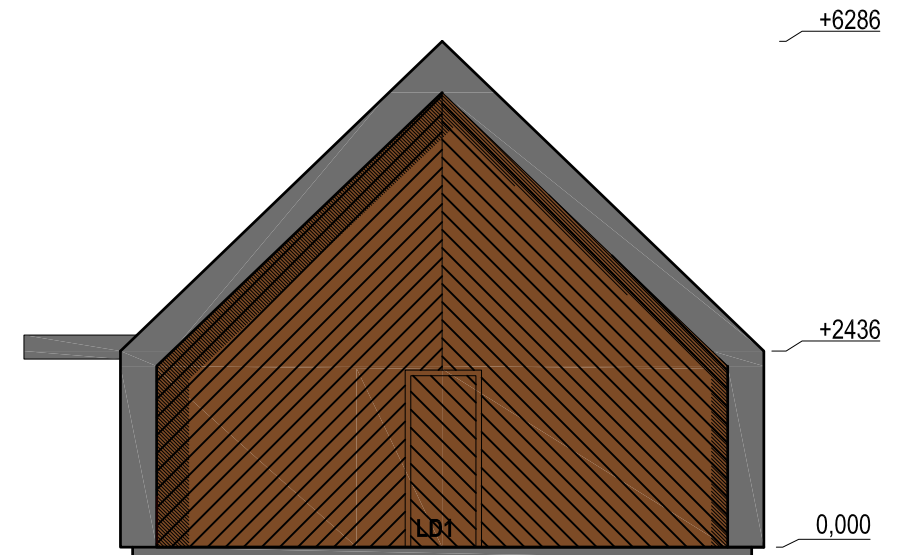
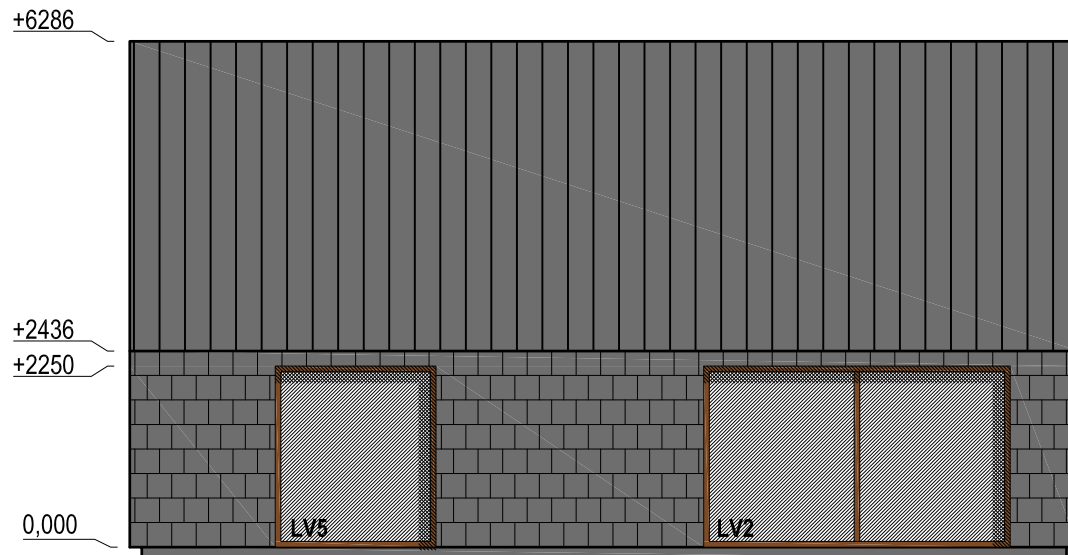

**B** PIETINIS FASADAS **A**

**SUTARTINIAI ŽYMĖJIMAI:**

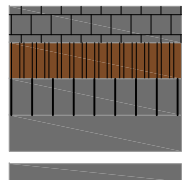

- SKALŪNO ČERPĖS, SPALVA RAL7024
- MEDŽIO TAŠAI 42X42mm
- PKIENO SKARDA JUNGIAMA VALCU, RAL 7024
- COKOLIS STRUKTŪRINIS TINKAS, SPALVA RAL 7024
- SKARDINIMO ELEMENTU SPALVA RAL 7024

0	2019-07	STATYBOS LEIDIMUI		
LAIDA	IŠLEIDIMO DATA	LAIDOS STATUSAS, KEITIMO PRIEŽASTIS (JEI TAIKOMA)		
KVAL. PATV. DOK. NR.	 <b>UAB "PA GROUP"</b> Raudondvario pl.164A, LT-47173 Kaunas. Mob. 8 687 31300, el.p. info@pagroup.lt	Statinio projekto pavadinimas		
		ADMINISTRACINĖS PASKIRTIES PASTATO 1B1p, SANDĖLIAVIMO PASKIRTIES PASTATO 2F1bž, KITŲ INŽINERINIŲ STATINIŲ, GIRELĖS VS. 1, RAMYGALOS SEN., PANEVĖŽIO RAJ. SAV., REKONSTRAVIMO PROJEKTAS		
A1924	PV	ERIKAS KLINAVIČIUS		Dokumento pavadinimas
	PDV	ERIKAS KLINAVIČIUS		STUMBRININKO NAMAS FASADAS
LT	Statytojas Ir (arba) užsakovas	VĮ VALSTYBINIŲ MIŠKŲ ŪRĖDIJA PANEVĖŽIO REGIONINIS PADALINYS		Dokumento žymuo
				150-TP-SA- 05
				LAPAS
				LAPŲ
				1 1

+6286

+5650

0,000

VV1

0,000=56.80

A

PJŪVIS A-A

B

### SUTARTINIAI ŽYMĖJIMAI:

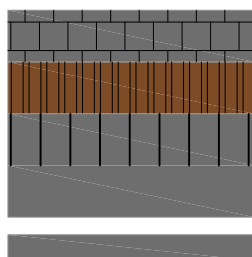

SKALŪNO ČERPĖS, SPALVA RAL7024

MEDŽIO TAŠAI 42X42mm

PKIENO SKARDA JUNGIAMA VALCU, RAL 7024

COKOLIS STRUKTŪRINIS TINKAS, SPALVA RAL 7024

SKARDINIMO ELEMENTU SPALVA RAL 7024

0	2019-07	STATYBOS LEIDIMUI			
LAIDA	IŠLEIDIMO DATA	LAIDOS STATUSAS. KEITIMO PRIEŽASTIS (JEI TAIKOMA)			
KVAL. PATV. DOK. NR.	 <b>UAB "PA GROUP"</b> Raudondvario pl.164A, LT-47173 Kaunas. Mob. 8 687 31300, eł.p. info@pagroup.lt		Statinio projekto pavadinimas ADMINISTRACINĖS PASKIRTIES PASTATO 1B1p, SANDĖLIAVIMO PASKIRTIES PASTATO 2F1bž, KITŲ INŽINERINIŲ STATINIŲ, GIRELĖS VS. 1, RAMYGALOS SEN., PANEVĖŽIO RAJ. SAV., REKONSTRAVIMO PROJEKTAS		
A1924	PV	ERIKAS KLINAVIČIUS	Dokumento pavadinimas STUMBRININKO NAMAS PJŪVIS A-A		LAIDA
	PDV	ERIKAS KLINAVIČIUS			0
LT	Statytojas ir (arba) užsakovas VĮ VALSTYBINIŲ MIŠKŲ ŪRĖDIJA PANEVĖŽIO REGIONINIS PADALINYS		Dokumento žymuo 150-TP-SA- 06	LAPAS	LAPŲ
				1	1