

**DUOMENYS APIE PROJEKTUOTOJĄ****Adresas:**

Jonavos g. 254, Kaunas LT 44132

**Kodas** 303115306**Mob. tel.** +370 600 05676**El. paštas** [info@archihauzas.lt](mailto:info@archihauzas.lt)

Projekto pavadinimas

Mokslo paskirties pastato - laboratorijos  
Ukmergės r. sav., Vepriai, Pergalės g. 5A,  
kapitalinio remonto projektas.

|                     |   |
|---------------------|---|
| Statytojas          | VšĮ SPA Laboratorija                      |
| Objekto adresas     | Ukmergės r. sav., Vepriai, Pergalės g. 5A |
| Statybos rūšys      | Kapitalinis remontas                      |
| Naudojimo paskirtis | Mokslo paskirties pastato (7.11)          |
| Statinio kategorija | Ypatingasis statinys                      |
| Projekto etapas     | Projektiniai pasiūlymai (PP), 0 laida     |
| Projekto numeris    | 19/12-PP                                  |
| Projektuotojas      | Vadovas Pavel Balbatunov                  |
|                     | PV Atest. Arch. R. Razulevičienė          |
|                     | Arch Atest. Arch. P. Balbatunov           |
|                     | Arch L. Balbatunova                       |

Kaunas, 2020

## AIŠKINAMASIS RAŠTAS

**Projekto rengimo pagrindas:** techninis projektas parengtas vadovaujantis teisės aktais ir kitais privalomaisiais projekto rengimo dokumentais.

Pagrindinių normatyvinių statybos techninių dokumentų, kuriais vadovaujantis parengtas techninis projektas, sąrašas:

### Privalomųjų TP rengimo dokumentų sąrašas

- Nekilnojamo turto registro centrinio duomenų banko išrašas.
- Žemės sklypo ribų planas.
- Techninė užduotis.

### LR Įstatymai

- LR Statybos įstatymas. 2013-06-27. Nr. I-1240;
- LR Aplinkos apsaugos įstatymas 2013-05-09. Nr. I-2223;
- LR žemės įstatymas 2014-07-17. Nr. I-446;
- LR teritorijų planavimo įstatymas. 2014-07-15. Nr. I-1120;
- LR atliekų tvarkymo įstatymas 2014-04-17. Nr. VIII-787.

### Organizaciniai tvarkomieji statybos techniniai reglamentai

|                  |  |
|------------------|--|
| PTR 3.06.01:2007 | "Kultūros paveldo tvarkybos darbų projektų rengimo taisyklės"  |
| STR 1.01.01:2005 | „Kultūros paveldo statinio tvarkomųjų statybos darbų reglamentai“  |
| STR 1.01.02:2016 | „Normatyviniai statybos techniniai dokumentai“   |
| STR 1.01.03:2017 | „Statinių klasifikavimas“  |
| STR 1.01.04:2015 | „Statybos produktų, neturinčių darniųjų techninių specifikacijų, eksploatacinių savybių pastovumo vertinimas, tikrinimas ir deklaravimas. Bandymų laboratorijų ir sertifikavimo įstaigų paskyrimas. Nacionaliniai techniniai įvertinimai ir techninio vertinimo įstaigų paskyrimas ir paskelbimas“ |
| STR 1.01.08:2002 | „Statinio statybos rūšys“  |
| STR 1.02.01:2017 | „Statybos dalyvių atestavimo ir teisės pripažinimo tvarkos aprašas“  |
| STR 1.02.09:2011 | „Teisės atlikti pastatų energinio naudingumo sertifikavimą įgijimo   |

|   |                                    |  |   |
|---|------------------------------------|--|---|
| O   | 2020                               |  |   |
| Laida   | Metai                              | Keitimų pavadinimas (priežastis)   |   |
| <br>Architektūra • Interjeras<br>Aronovo g. 254, Kaunas LT 44132<br>tel. nr. +370 600 06078   el. paštas info@archihauzas.lt |                                    | Objektas:<br>Mokslo paskirties pastato - laboratorijos Ukmergės r. sav., Vepriai, Pergalės g. 5A, kapitalinio remonto projektas. |   |
| Atest. Nr.  | Pareigos                           | V. Pavardė   | Parašas   |
| A 257   | PV                                 | Atest. arch. R. Razulevičienė  |  |
| 4054  | KPDV                               | Atest. arch. R. Razulevičienė  |   |
| A 2173  | Arch.                              | Atest. arch. P. Balbatunovs  |   |
|   | Arch.                              | I. Balbatunova   |   |
| ETAPAS<br>pp  | Užsakovas:<br>VŠĮ SPA Laboratorija | 19/12-PP-AR  |   |
|   |                                    | LAPAS  | LAPŲ  |
|   |                                    | 1  | 7   |

|                     |  |
|---------------------|--|
|                     | tvarkos aprašas“   |
| STR 1.03.01:2016    | „Statybiniai tyrimai. Statinio avarija“  |
| STR 1.04.04:2017    | „Statinio projektavimas, projekto ekspertizė“  |
| STR 1.05.01:2017    | „Statybą leidžiantys dokumentai. Statybos užbaigimas. Statybos sustabdymas. Savavališkos statybos padarinių šalinimas. Statybos pagal neteisėtai išduotą statybą leidžiantį dokumentą padarinių šalinimas“ |
| STR 1.06.01:2016    | „Statybos darbai. Statinio statybos priežiūra“   |
| STR 1.07.03:2017    | „Statinių techninės ir naudojimo priežiūros tvarka. Naujų nekilnojamojo turto kadastro objektų formavimo tvarka“   |
| STR 1.12.06:2002    | „Statinio naudojimo paskirtis ir gyvavimo trukmė“  |
| STR 2.01.01(1):2005 | „Esminis statinio reikalavimas „Mechaninis atsparumas ir pastovumas“   |
| STR 2.01.01(2):1999 | „Esminiai statinio reikalavimai. Gaisrinė sauga“   |
| STR 2.01.01(3):1999 | „Esminiai statinio reikalavimai. Higiena, sveikata, aplinkos apsauga“  |
| STR 2.01.01(4):2008 | „Esminis statinio reikalavimas „Naudojimo sauga“   |
| STR 2.01.01(5):2008 | „Esminis statinio reikalavimas „Apsauga nuo triukšmo“  |
| STR 2.01.01(6):2008 | „Esminis statinio reikalavimas „Energijos taupymas ir šilumos išsaugojimas“  |
| STR 2.01.02:2016    | „Pastatų energinio naudingumo projektavimas ir sertifikavimas“   |
| STR 2.01.05:2003    | „Civilinė sauga. Žmonių sanitarinio švarinimo punktų projektavimo reikalavimai“  |
| STR 2.01.06:2009    | „Statinių apsauga nuo žaibo. Išorinė statinių apsauga nuo žaibo“   |
| STR 2.01.07:2003    | „Pastatų vidaus ir išorės aplinkos apsauga nuo triukšmo“   |
| STR 2.01.08:2003    | „Lauko sąlygomis naudojamos įrangos į aplinką skleidžiamo triukšmo valdymas“   |
| STR 2.02.02:2004    | „Visuomeninės paskirties statiniai“  |
| STR 2.03.01:2019    | „Statinių prieinamumas“  |
| STR 2.04.01:2018    | „Pastatų atitvaros. Sienos, stogai, langai ir išorinės įėjimo durys“   |

|                       |       |      |       |
|-----------------------|-------|------|-------|
| Žymuo:<br>19/12-PP-AR | Lapas | Lapų | Laida |
|                       | 2     | 7    | 0     |



|                  |  |
|------------------|--|
| STR 2.05.13:2004 | „Statinių konstrukcijos. Grindys“                            |
| STR 2.06.04:2014 | „Gatvės ir vietinės reikšmės keliai. Bendrieji reikalavimai“ |

**Respublikos statybos normos, taisyklės ir kt.**

- „Bendrosios priešgaisrinės saugos taisyklės“ (Žin., 2011, Nr. 100-4727);
- Gaisrinės saugos pagrindiniai reikalavimai (Žin., 2010, Nr. 146-7510);
- Gaisro aptikimo ir signalizavimo sistemų projektavimo ir įrengimo taisyklės (Žin., 2010, Nr. 2-107);
- Gyvenamųjų namų gaisrinės saugos taisyklės (Žin., 2012, Nr. 78-4085);
- RSN 139-92, Pastatų ir statinių žaibosauga;
- RSN-156-94, Statybinė klimatologija;
- Higienos normos ir aplinkos apsaugos normatyviniai dokumentai;
- HN 42:2009 „Gyvenamųjų ir visuomeninių pastatų patalpų mikroklimatas“;
- Paviršinių nuotekų tvarkymo reglamentas. 2007-04-02, Nr. D1-193;
- Nuotekų tvarkymo reglamentas 2007-10-08, D1-515.

**BENDRI DUOMENYS**

- **Statybos vieta:** Ukmergės r. sav., Vepriai, Pergalės g. 5A
- **Sklypo kadastrinis:** 8182/0006:291 Veprių k.v.
- **Klimato sąlygos:** Vidutinė sausio temperatūra -5,3 °C, liepos +17,5 °C. Vidutinis metinis kritulių kiekis – 636 mm. Vidutinis sniego dangos storis – 20 cm
- **Vėjo kryptis ir stiprumas:** vyrauja pietvakarių krypties silpni vėjai. Stipriausi vėjai būna lapkričio, gruodžio ir sausio mėnesiais.
- **Žemės sklypo plotas:** projektuojamo pastato sklypas yra 0.2874 ha ploto. Sklypo paskirtis – visuomeninės paskirties teritorijos.
- **Esami želdiniai:** sklype yra esamų želdinių.
- **Esami pastatai:** Sklype yra vienas Mokslo paskirties pastatas – Laboratorija. Unik. Nr. 8195-8007-6014
- **Esami inžineriniai tinklai:** šalia sklypo ribų praeina orinė elektros.
- **Statybos rūšys:** kapitalinis remontas;
- **Statinio paskirtis:** mokslo paskirties pastatas (7.11);
- **Statinio kategorija:** Ypatingas statinys;
- **Unik. Kultūros vertybių registro kodas:** yra Veprių dvaro sodybos fragmentai (kodas 813) komplekso teritorijoje. Pastatas yra Veprių dvaro sodybos fragmentų pirmas pastatas (kodas 36173).

|                       |       |      |       |
|-----------------------|-------|------|-------|
| Žymuo:<br>19/12-PP-AR | Lapas | Lapų | Laida |
|                       | 3     | 7    | 0     |

### **PASTATO FUNKCINIO RYŠIO IR ZONAVIMO SPRENDINIAI;**

Pastatas yra sklypo centrinėje dalyje. Pagrindinis įėjimas į pastatą yra rytinėje dalyje. Šiuo projektu esami pastato funkcinio ryšio ir zonavimo sprendiniai nekeičiami.

### **PASTATO (PATALPŲ) FUNKCINIO RYŠIO IR ZONAVIMO SPRENDINIAI;**

Pastatas yra vieno aukšto. Dalis pastato grindų įgilinama, kad įrengti antresolę. Apatinėje pirmo aukšto dalyje įrengiama SPA zona. Likusiuose dalyje bus sale. Antresolėje įrengiamos procedūrinės.

Remonto tikslas pritaikyti pastata edukaciniai veiklai, kurioje būtų galimybę rengti mokymus su praktiniais užsiėmimais. Surementuoti patalpas, kad atitiktų šiuolaikinius higienos reikalavimus.

### **SANITARINIO BUITINIO DARBUOTOJŲ APTARNAVIMO IR MAITINIMO SPRENDINIAI;**

Šiuo projektu nėra sprendžiami sanitarinio buitinio darbuotojų aptarnavimo ir maitinimo sprendiniai.

### **NEĮGALIŲJŲ SPECIFINIŲ POREIKIŲ TENKINIMO SPRENDINIAI**

Pastatas pritaikomas žmonėms su negalia.

### **PAGRINDINIŲ ĮĖJIMŲ, PRAĖJIMŲ, VESTIBILIŲ, LAIPTINIŲ, LIFTŲ IŠDĖSTYMO SPRENDINIAI;**

Pagrindinis įėjimas į pastatą nėra keičiamas.

Pagrindinis įėjimas į pastatą yra iš rytinės pusės. Numatomas nusileidimas į pagilintą patalpų dalį. Taip pat numatoma įrengti laiptus į antresolę.

### **PASTATO ATITVARŲ ELEMENTŲ (SIENŲ, PERTVARŲ, STOGO, GRINDŲ, LIFTŲ ŠACHTŲ) TIPAI, MEDŽIAGOS IR JŲ PARINKIMO MOTYVAI;**

Kapitalinio remonto metu esamas mokslo paskirties pastatas bus pritaikomas naujai veiklai. Bus remontuojamos visos patalpos. Laikančiosios pastato konstrukcijos nebus keičiamos. Lauko sienos apšiltinamos bus iš vidaus.

Remontas atliekamas pastato patalpose. Atnaujinamos sienų, grindų, lubų dangos ir apdailos. Griaunama dalis esamų pertvarų ir įrengiamos naujos pertvaros, siekiant pastatą pritaikyti neįgaliesiems ir numatyta paskirčiai. Taip pat pagilinama dalis 1 aukšto patalpų, kad naudingiau išnaudoti pastato erdvę.

Taip pat bus tvarkoma lietaus surinkimo bei nuvedimo sistema – įrengiami nauji latakai bei lietvamzdžiai.

Remiantis STR 2.05.02:2008 "Statinių konstrukcijos. Stogai" (Žin., 2008, Nr. 130-4997) 62 punktu, reikalingo lietvamzdžių kiekio skaičiavimas:

Stogo plotas - 120 m<sup>2</sup>, reikalingas lietvamzdžių skersmuo - 180 cm<sup>2</sup>;

Parenkami šeši lietvamzdžiai (po 2 kiekvienoje pusėje), kurių diametras ne mažesnis nei 120 mm. (bendras skerspjūvio plotas ne mažesnis kaip 452 cm<sup>2</sup>)

### **PASTATO ATITVARŲ ELEMENTŲ (SIENŲ, PERTVARŲ, STOGO, ATITVARŲ, KURIOS RIBOJASI SU GRUNTU, ATITVARŲ VIRŠ NEŠILDOMŲ RŪSIŲ) ŠILUMOS PERDAVIMO KOEFICIENTAI, PASTATO (PATALPOS) ŠILUMOS NUOSTOLIŲ SUMA, ENERGINIO NAUDINGUMO KLASĖ;**

Šio pastato energinio naudingumo klasė yra nenustatyta.

Šiuo projektu pastato energinio naudingumo rodikliai nėra keičiami, vadovaujantis STR

|                       |       |      |       |
|-----------------------|-------|------|-------|
| Žymuo:<br>19/12-PP-AR | Lapas | Lapų | Laida |
|                       | 4     | 7    | 0     |



2.01.02:2016 „Pastatų energinio naudingumo projektavimas ir sertifikavimas“ 1.4.1. punktu, pastatai kuriuose ilgiau kaip keturis mėnesius per metus šildomas mažesnis negu 50 kvadratinų metrų šildomas plotas, o likusi pastato šildomo ploto dalis šildoma trumpiau kaip 2 mėnesius per metus, pastatui nėra taikomi STR 2.01.02:2016 įstatymo nuostatos ir nėra poreikio remontuojant pasiekti A+ enerinio naudingumo klasės.

**PATALPŲ INSOLIACIJOS IR NATŪRALAUS APŠVIETIMO, MIKROKLIMATO (DRĖGNUMO, TEMPERATŪROS) LYGIAI IR RODIKLIAI, JŲ NORMINIŲ LYGIŲ UŽTIKRINIMO SPRENDINIAI;**

Esami patalpų insoliacijos sprendiniai nėra keičiami. Langų angos išlieka esamos. Patalpose būtina užtikrinti tinkamą mikroklimatą. Įrengus gipso kartono lubas, būtina sumontuoti naujus šviestuvus.

**NUMATOMA PASTATO VIDAUS APLINKOS GARSO KLASĖ;**

Šiuo projektu nėra sprendžiama pastato vidaus aplinkos garso klasė. Šiuo metu vidaus patalpų garso klasė nėra nustatyta.

**PREVENCINĖS CIVILINĖS SAUGOS, APSAUGOS NUO VANDALIZMO PRIEMONĖS;**

Rekomenduojama pastate įrengti patikimus durų užraktus. Rekomenduojama pastate įrengti visų patalpų apsauginę signalizaciją.

**PROJEKINIŲ SPRENDINIŲ ATITIKTIS PROJEKTO RENGIMO DOKUMENTAMS, TERITORIJŲ PLANAVIMO DOKUMENTAMS, ESMINIAMS STATINIO IR STATINIO ARCHITEKTŪROS, APLINKOS, KRAŠTOVAIZDŽIO, NEKILNOJAMŲJŲ KULTŪROS PAVELDO VERTYBIŲ REIKALAVIMAMS, TREČIŲJŲ ASMENŲ INTERESŲ APSAUGOS REIKALAVIMAMS;**

Projektas nepažeidžia trečiųjų asmenų interesų, esminių statinio ir statinio architektūros, aplinkos, kraštovaizdžio, nekilnojamųjų kultūros paveldo vertybių reikalavimų, projekto rengimo ir teritorijų planavimo dokumentams.

Pastatas yra Veprių dvaro sodybos fragmentai (kodas 813) komplekso teritorijoje. Kompleksas yra registrinis. Objekto reikšmingumo lygmuo yra – vietinis.



1 pav. Veprių miestelis su Kultūros paveldo objektais.

|                       |       |      |       |
|-----------------------|-------|------|-------|
| Žymuo:<br>19/12-PP-AR | Lapas | Lapų | Laida |
|                       | 5     | 7    | 0     |

Pastatas yra Veprių dvaro sodybos fragmentų pirmas pastatas (kodas 36173)

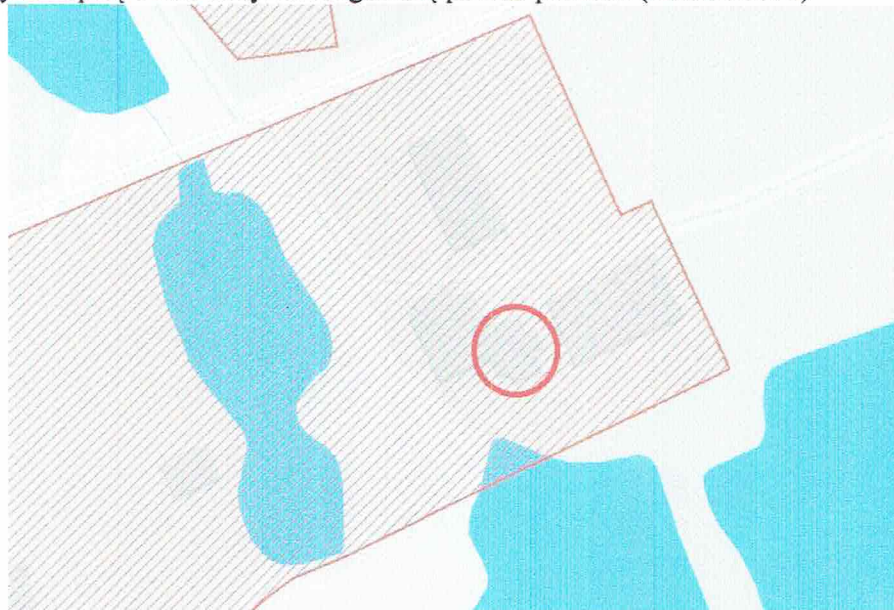

2 pav. Remontuojamo pastato vieta.

Remontuojamas pastatas yra saugomas. Remontuojant pastatą nebus pažeisti saugomo objekto vertingosios savybės.

#### Statinio techniniai ir paskirties rodikliai

| Pavadinimas  | Mato vientas   | Kiekis |        | Pastabos |
|--|----------------|--------|--------|----------|
|  |                | Prieš  | Po     |          |
| <b>I. SKLYPAS</b>  |                |        |        |          |
| 1.1. sklypo plotas                                       | m <sup>2</sup> | 0,0197 | 0,0197 |          |
| 1.2. sklypo užstatymo plotas                             | m <sup>2</sup> | 115    | 115    |          |
| 1.3. sklypo užstatymo intensyvumas                       | %              | 0,47   | 0,58   |          |
| 1.4. statinio užimtas žemės plotas                       | m <sup>2</sup> | 115    | 115    |          |
| 1.5. sanitarinės (apsaugos) zonos plotis                 | m              | -      | -      |          |
| 1.6. sklypo užstatymo tankumas                           | %              | 0,58   | 0,58   |          |
| <b>II. PASTATAS</b>                                      |                |        |        |          |
| <b>2.1. mokslo paskirties pastatas-laboratorija:</b>     |                |        |        |          |
| 2.1.1. bendrasis plotas:                                 | m <sup>2</sup> | 93,13  | 115,21 |          |
| 2.1.2. naudingasis                                       | m <sup>2</sup> | -      | 115,21 |          |
| 2.1.3. pastato tūris                                     | m <sup>3</sup> | 452    | 452    |          |
| 2.1.4. aukštų skaičius                                   | vnt.           | 1      | 1      |          |
| 2.1.5. pastato aukštis                                   | m              | 6,045  | 6,045  |          |
| 2.1.6. Energetinio naudingumo klasė                      |                | -      | -      |          |
| 2.1.7. pastato (patalpų) akustinio komforto sąlygų klasė |                | -      | -      |          |
| 2.1.8. pastato atsparumas ugniai (I, II ar III)          |                | -      | II     |          |

**BUITINIŲ SANITARINIŲ PATALPŲ PLOTŲ PARINKIMO SKAIČIAVIMAI;**  
 Pastate numatyti du sanitariniai mazgai. Vienas iš jų pritaikytas neįgaliesiems.  
 Pirmame aukšte numatyta virtuvės zona.

|                       |       |      |       |
|-----------------------|-------|------|-------|
| Žymuo:<br>19/12-PP-AR | Lapas | Lapų | Laida |
|                       | 6     | 7    | 0     |

## **PATALPŲ NATŪRALAUS APŠVIETIMO LYGIO SKAIČIAVIMAI;**

Į pastatą patenka ribotas kiekis natūralaus apšvietimo. Būtina patalpose įrengti papildomą dirbtinį apšvietimą. Patalpų dirbtinis apšvietimas bus sprendžiamas atskiru projektu. Pastato eksploatacijai apšvietimas turi atitikti Lietuvos higienos normos HN98:2014 ir standarto LST EN 12464-1 reikalavimus.

|                       |       |      |       |
|-----------------------|-------|------|-------|
| Žymuo:<br>19/12-PP-AR | Lapas | Lapų | Laida |
|                       | 7     | 7    | 0     |



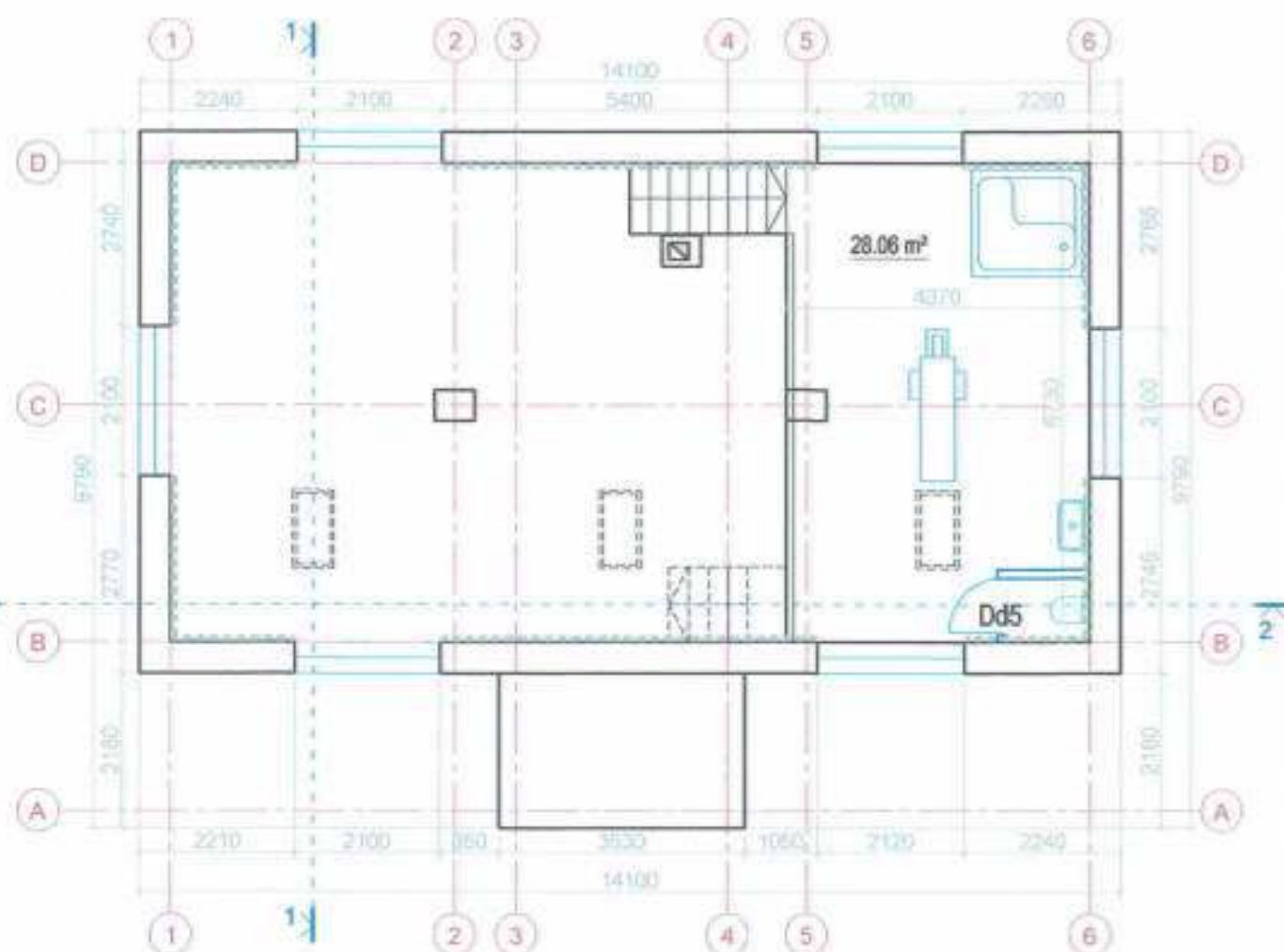
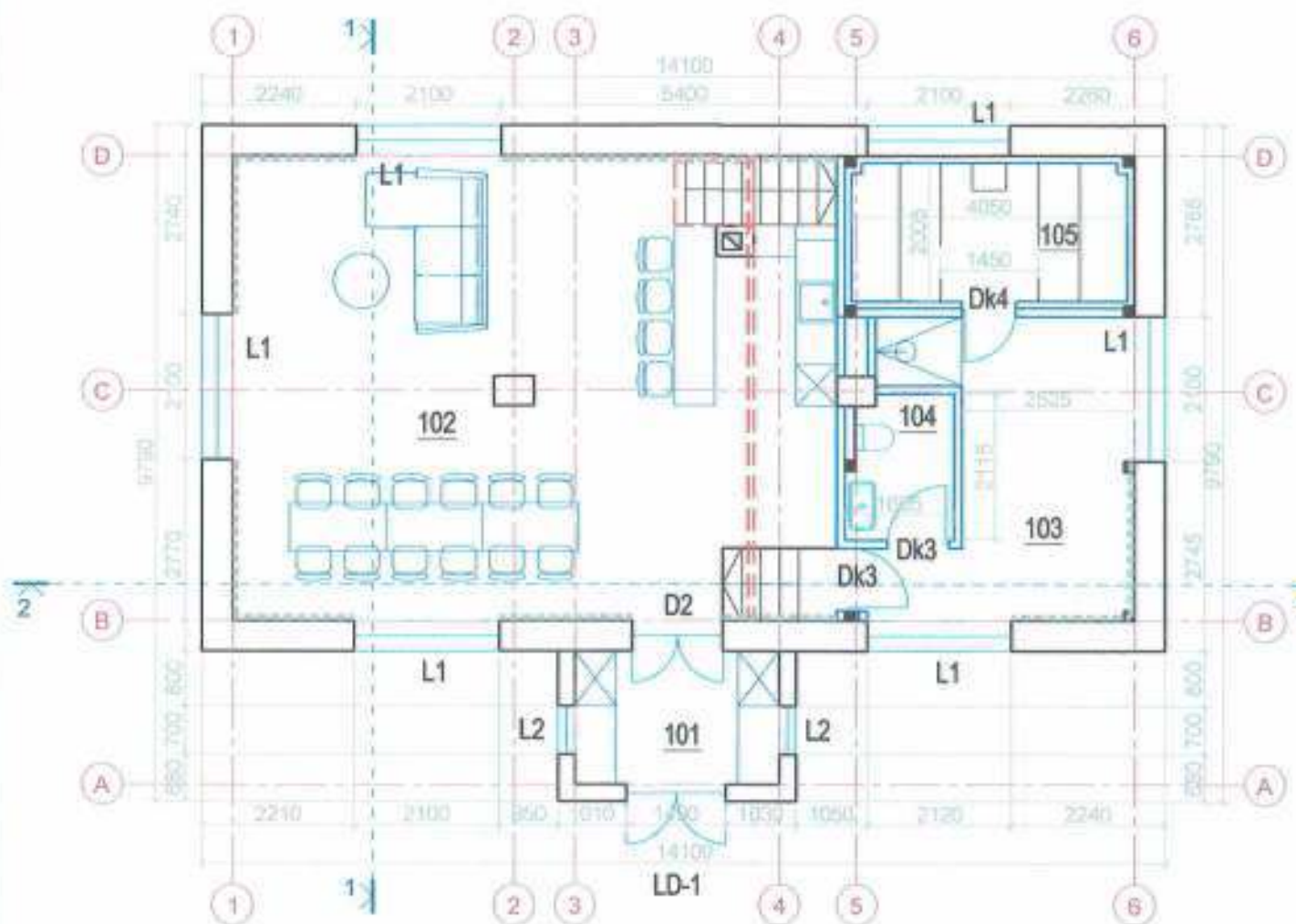

Eksplikacija:

- Esamos sienos
- Demontuojamos sienos
- Naujai statomos pertvaros
- Sienų apšiltinimas išvidaus su g/k apdaila ant metalinio karkaso

| EKSPLIKACIJA |              |                 |           |
|--------------|--------------|-----------------|-----------|
| Patalpos     |              |                 |           |
| AUKŠTAS      | Patalpos Nr. | Pavadinimas     | Plotas m² |
| 1            | 1            | Tambūras        | 5.85      |
|              | 2            | Pagrindinė salė | 55.03     |
|              | 3            | Priešpirtis     | 13.95     |
|              | 4            | San. mazgas     | 3.17      |
|              | 5            | Pirtis          | 8.07      |
| 2            | 1            | Antresolė       | 28.06     |
|              | 2            | San. mazgas     | 1.08      |
| Viso name    |              |                 | 115.21    |

|   |                      |  |   |
|---|----------------------|--|---|
| 0   | 2020                 |  |   |
| Laida   | Metal                | Keitimų pavadinimas (priežastis)   |   |
| <br><small>Architektų biuras</small> |                      | <small>Juozėta g. 23A, Kaunas (tel. nr. 300115396)</small><br><small>Mobil. tel. +370 606 09670   el. paštas info@archimauzas.lt</small> |   |
|   |                      | Objektas:<br>Mokslo paskirties pastato - laboratorijos Ukmergės r. sav., Vepriai, Pergalės g. 5A, kapitalinio remonto projektas.         |   |
| Atest. Nr.  | Pareigos             | V. Pavardė   | Parašas   |
| A 257   | PV                   | Atest. arch. R. Razulevičienė  |  |
| 4054  | KPDV                 | Atest. arch. R. Razulevičienė  |  |
| A 2173  | Arch                 | Atest. arch. P. Balbatūnov   |  |
| Stadija   | Užsakovas:           | Arch. L. Balbatūnove   |   |
| PP  | VŠĮ SPA Laboratorija |  |   |
|   |                      | Braižinys:   | Laida   |
|   |                      | Planai M1:100  | o   |
|   |                      | Braižinio Nr.:   | Lapas   |
|   |                      | 19/12-PP-BR01  | Lapų  |
|   |                      |  | 1 1   |

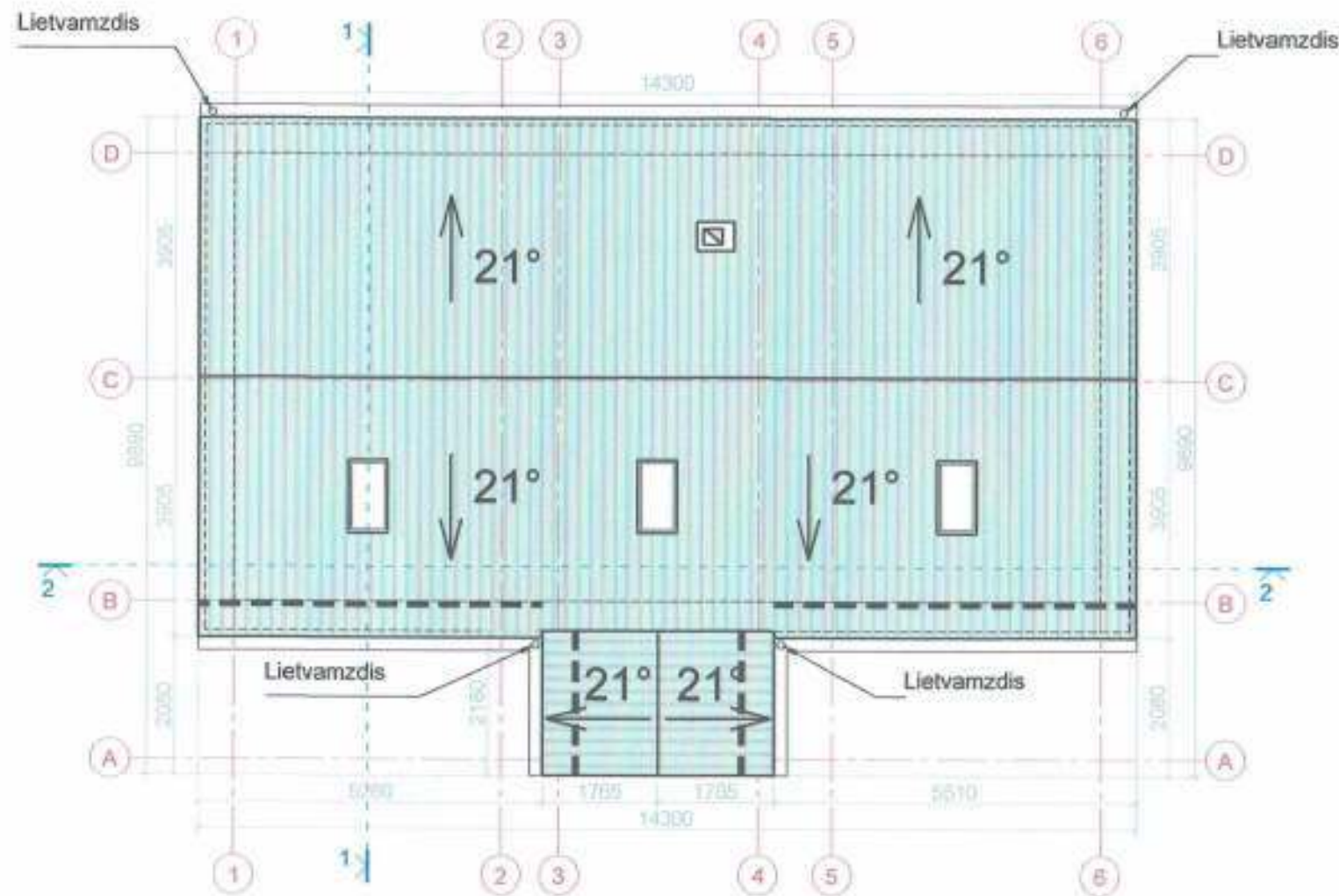

Eksplikacija:  
 ..... Sniego gaudytuvai

|            |                      |  |                  |
|------------|----------------------|--|------------------|
| 0          | 2020                 |  |                  |
| Laida      | Metali               | Keitimų pavadinimas (priežastis)   |                  |
|            |                      | Objektas:<br>Mokslo paskirties pastato - laboratorijos Ukmergės r. sav., Vepriai, Pergalės g. 5A, kapitalinio remonto projektas. |                  |
| Atest. Nr. | Pareigos             | V. Pavardė   | Parašas          |
| A 257      | PV                   | Atest. arch. R. Razulevičienė  |                  |
| 4054       | KPDV                 | Atest. arch. R. Razulevičienė  |                  |
| A 2173     | Arch                 | Atest. arch. P. Balbatūnov   |                  |
|            |                      | Arch L. Balbatunova  |                  |
| Stadija    | Užsakovas:           |  | Brežinio Nr.:    |
| PP         | VŠĮ SPA Laboratorija |  | 19/12-PP-SA-BR02 |
|            |                      |  | Laida            |
|            |                      |  | 0                |
|            |                      |  | Brežinio Nr.:    |
|            |                      |  | 19/12-PP-SA-BR02 |
|            |                      |  | Lapas            |
|            |                      |  | 1                |
|            |                      |  | Lapų             |
|            |                      |  | 1                |



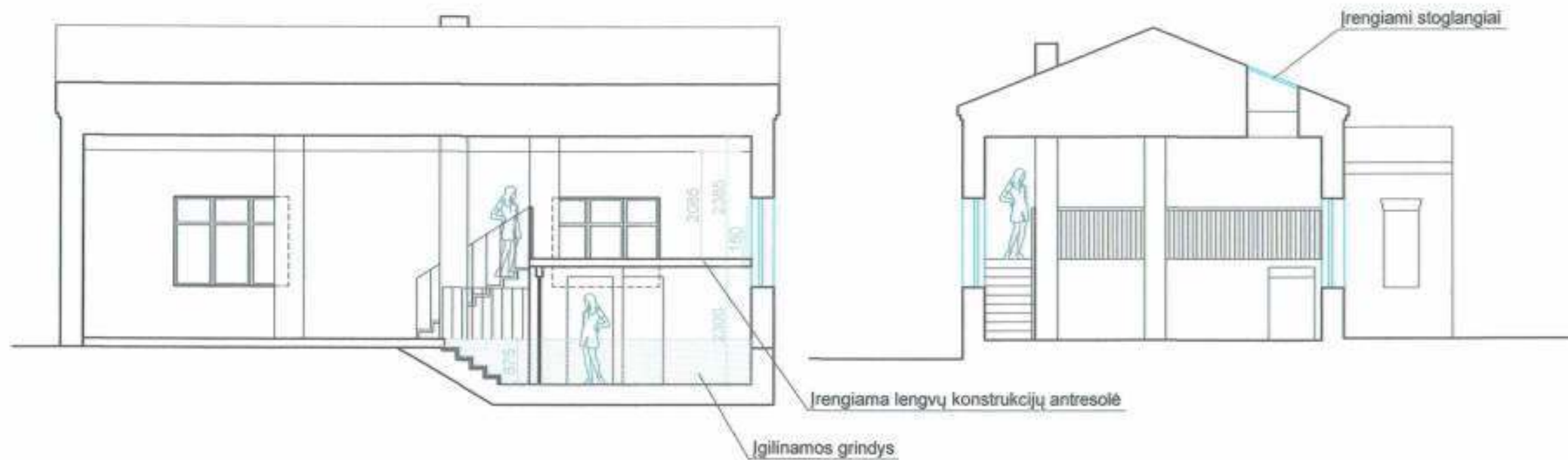

|  |                      |   |   |
|--|----------------------|---|---|
| 0  | 2020                 |   |   |
| Laida  | Metal                | Keitimų pavadinimas (priežastis)  |   |
| <br><small>ARCHHAUZAS UAB</small> |                      | <small>Josvainių g. 254, Kaunas   tel. 8 372 650 05670<br/>         Mob. nr. +372 650 05670   el. paštas info@archhauzas.lt</small> |   |
| Atest. Nr.   | Pareigos             | V. Pavardė  | Parašas   |
| A 257  | PV                   | Atest. arch. R. Razulevičienė   |  |
| 4054   | KPDV                 | Atest. arch. R. Razulevičienė   |  |
| A 2173   | Arch                 | Atest. arch. P. Balbatūnov  |  |
|  | Arch                 | L. Balbatunova  |  |
| Stadija  | Užsakovas:           |   | Brežinio Nr.:   |
| PP   | VŠĮ SPA Laboratorija |   | 19/12-PP-SA-BR03  |
|  |                      |   | Lapas   |
|  |                      |   | Lapų  |
|  |                      |   | 1   |
|  |                      |   | 1   |

Objektas:  
Mokslų paskirties pastato - laboratorijos Ukmergės r. sav., Vepriai, Pergalės g. 5A, kapitalinio remonto projektas.

Brežinys:  
Pjūviai M1:100

Laida  
0





|  |                      |  |   |
|--|----------------------|--|---|
| 0  | 2020                 |  |   |
| Laida  | Metai                | Keitimų pavadinimas (priežastis)   |   |
| <br><small>Architektų g. 25A, Kaunas   telefonas 300115208<br/>Mob. tel. +370 680 05070   el. paštas info@archnauzas.lt</small> |                      | Objektas:<br>Mokslo paskirties pastato - laboratorijos Ukmergės r. sav., Vepriai, Pergalės g. 5A, kapitalinio remonto projektas. |   |
| Atest. Nr.   | Pareigos             | V. Pavardė   | Parašas   |
| A 257  | PV                   | Atest. arch. R. Razulevičienė  |  |
| 4054   | KPDV                 | Atest. arch. R. Razulevičienė  |  |
| A 2173   | Arch                 | Atest. arch. P. Balbatunov   |  |
|  | Arch                 | L. Balbatunovė   |  |
| Stadija  | Užsakovas:           |  | Brėžinio Nr.:   |
| PP   | VŠĮ SPA Laboratorija |  | 19/12-PP-SA-BR04  |
|  |                      |  | Laida   |
|  |                      |  | 0   |
|  |                      |  | Lapas   |
|  |                      |  | 1   |
|  |                      |  | Lapų  |
|  |                      |  | 1   |