

OBJEKTAS:
**ESAMO SANDĒLIO (UN.NR.5598-2013-7016)
REKONSTRAVIMO IR STOGINĒS STATYBOS,
KLAIPĒDOS R. SAV., DAUPARŪ-KVIETINIŪ SEN.,
ŠLAPŠILĒS K., LAPŪ G. 7, PROJEKTINIAI
PASIŪLYMAI**

ADRESAS:
KLAIPĒDOS R. SAV., DAUPARŪ-KVIETINIŪ SEN., ŠLAPŠILĒS K., LAPŪ G. 7
Kad. Nr. 5510/0003:147

UŽSAKOVAS:
R. K.

Nr. VA-2020-PP

DARBO STADIJA:
PROJEKTINIAI PASIŪLYMAI

PROJEKTO DALIS:
BENDRA

TOMAS:I

PAŽYMA: PROJEKTAS SUDARYTAS PAGAL PROJEKTAVIMO NORMAS IR TAISYKLES

PROJEKTO RENGĒJAS:



Direktorius, Architektas:
T. Stalaučinskas

PV, Architektas:
A. Kriščiūnas

TVIRTINU, Statytojas: R. K.

ESAMO SANDĖLIO (UN. NR. 5598-2013-7016) REKONSTRAVIMO IR STOGINĖS STATYBOS, KLAIPĖDOS R. SAV., DAUPARŲ-KVIETINIŲ SEN., ŠLAPŠILĖS K., LAPŲ G. 7, PROJEKTINIAI PASIŪLYMAI

Sklypo kad. Nr. 5510/0003:147

Statinio techniniai ir paskirties rodikliai

Pavadinimas	Mato vnt.	Kiekis	Pastabos
-------------	-----------	--------	----------

SKLYPAS

1. Sklypo plotas	m ²	13575	
2. Sklypo užstatymo intensyvumas	%	16	
3. Sklypo užstatymo tankumas	%	15	
4. Želdynų dalis	%	20	

1. Rekonstruojamas sandėliavimo paskirties pastatas (un. Nr. 5598-2013-7016) Pastato paskirties rodikliai (gamybos, kitos planuojamos ūkinės veiklos, paslaugų apimtis, butų, vietų, lovų, bendras ir aptarnaujamų žmonių skaičius, kiti rodikliai).

1.3. Pastato bendrasis plotas.*	m ²	645.26	
1.2. Pastato naudingasis plotas.*	m ²	645.26	
1.3. Pastato tūris.*	m ³	4575	
1.4. Aukštų skaičius.*	vnt.	1	
1.5. Pastato aukštis.*	m	7.05	
1.7. Energinio naudingumo klasė		-	

KITI STATINIAI

2. Stoginė

2.1. Bendras plotas	m ²	202.85	
2.2. Aukštis	m	6.02	

PV, Alvydas Kriščiūnas



26.56 - 0364
26.56 - 0365



SKLYPO TECHNINIAI - EKONOMINIAI RODIKLIAI	
1. SKLYPO PLOTAS	13575 m ²
2. SKLYPO UŽSTATYMO TANKUMAS	15 %
3. UŽSTATYMO INTENSIVUMAS	16 %
4. ŽELDYNŲ DALIS	20 %
5. AUTOMOBILIŲ STOVĖJIMO VIETOS	3 vnt.
SANDĖLIO TECHNINIAI - EKONOMINIAI RODIKLIAI	
SANDĖLIO TŪRIS	4575 m ³
AUKŠTINGUMAS	1a. (7.05 m)
NAUDINGASIS PLOTAS	645.26 m ²
BENDRASIS PLOTAS	645.26 m ²
SANDĖLIO UŽSTATYMO PLOTAS	700.00 m ²
STOGINĖS TECHNINIAI - EKONOMINIAI RODIKLIAI	
STOGINĖS TŪRIS	1406 m ³
AUKŠTINGUMAS	1a. (6.02 m)
STOGINĖS PLOTAS	202.85 m ²
STOGINĖS UŽSTATYMO PLOTAS	210.00 m ²

- EKŠPLIKACIJA
- ① REKONSTRUOJAMAS SANDĖLIS (UN.NR.5598-2013-7016)
 - ② PROJEKTUOJAMA STOGINĖ
 - ③ ESAMI PASTATAI

- SUTARTINIAI ŽYMĖJIMAI
- SKLYPO RIBA
 - SKLYPO VIDINIO NAUDOJIMO RIBA
 - EL. LINIJOS APSAUGOS ZONA
 - DEMONTUOJAMA ESAMA REGISTRUOTA TVORA

- ĮREGISTRUOTAS SERVITUTAS
- REKONSTRUOJAMAS ESAMAS SANDĖLIS
- ESAMI PASTATAI
- ĮVAŽIAVIMAS Į SKLYPĄ
- ĮĖJIMAI Į PASTATĄ
- PASTATO NULINĖ ALTITUDĖ
- DANGOS**
- ESAMA ŽYVRO DANGA
- ESAMA VEJA

					OBJEKTAS ESAMO SANDĖLIO (UN.NR.5598-2013-7016) REKONSTRAVIMO IR STOGINĖS STATYBOS, KLAIPĖDOS R. SAV., DAUPARŲ-KVIETINIŲ SEN., ŠLAPŠILĖS K., LAPŲ G. 7, PROJEKTAS Klaipėdos r.sav., Dauparų-Kvietinių sen., Šlapšilės k., Lapų g. 7. Kad. Nr. 5510/0003:147	
ATESTATO NR. A 1727	PAREIGOS PV ARCH.	PAVARDĖ A. KRIŠČIŪNAS	DATA 2020 04	PARASAS 	BRĖŽINYS SKLYPO PLANAS M 1:500	Laida 0
PP	STATYTOJAI R. K.		VA-2020-PP		Lapas 1	Lapų 1

SANDĒLIO PLOTŪ EKSPLIKACIJA

Nr.	Patalpa	Plotas
01.	Sandēlis	103.35 m ²
02.	Sandēlis	269.43 m ²
03.	Sandēlis	272.48 m ²
Viso:		642.43 m ²

STOGINĒ

Nr.	Patalpa	Plotas
1.	Stoginē	202.85 m ²

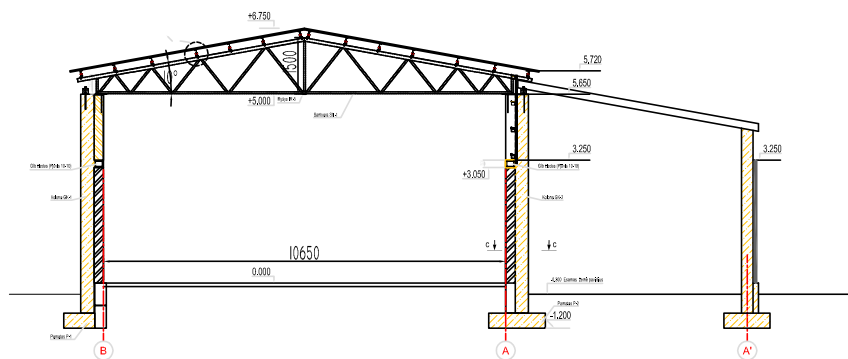
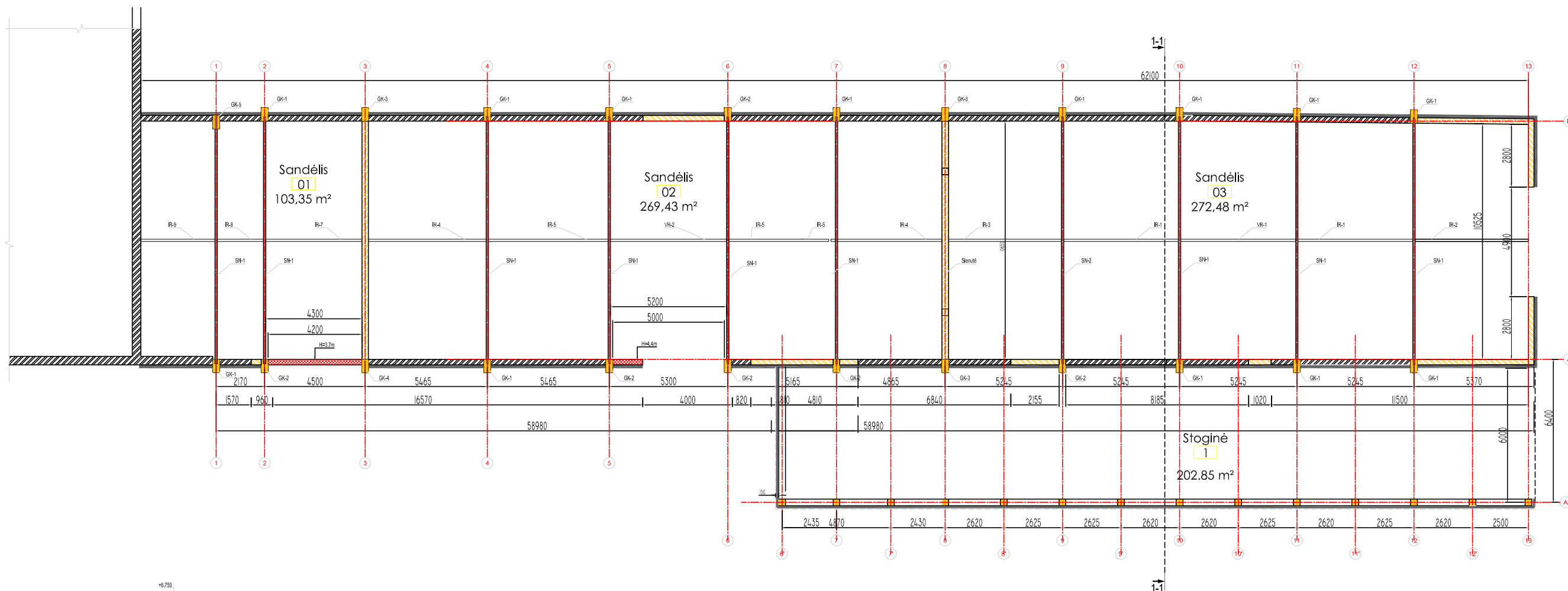

Pjūvis 1-1

Sutartinis žymėjimas

- Esamas mūras;
- Naujas mūras;
- Esamo mūro ardymas;
- Monolitinės konstrukcijos
- Apskardinimas



				OBJEKTAS ESAMO SANDĒLIO (UN.NR.5598-2013-7016) REKONSTRAVIMO IR STOGINĒS STATYBOS, KLAIPĒDOS R. SAV., DAUPARŪ - KVIETINIŲ SEN., ŠLAPŠILĒS K., LAPŪ G. 7, PROJEKTAS Klaipėdos r. sav., Dauparų-Kvietinių sen., Šlapšilės k., Lapų g. 7 Kadastrinis Nr. 5510/0003:147		
ATESTATO NR. A 1727	PAREIGOS PV ARCH.	PAVARDĖ A. KRIŠČIŪNAS	DATA 2020 04	PARASAS 	BRĒŽINYS PLANAS. PJŪVIS M 1:200 ESAMOS, GRIAUNAMOS, NAUJAI STATOMOS SIENOS	
STATYTOJAI PP	R. K.			VA-2020-PP	Lapas 1	Lapų 4

Sandėlio plotų eksplikacija		
Nr.	Pavadinimas	Plotas
01	Sandėlis	103,35 m ²
02	Sandėlis	269,43 m ²
03	Sandėlis	269,85 m ²
Iš viso		642,63 m ²

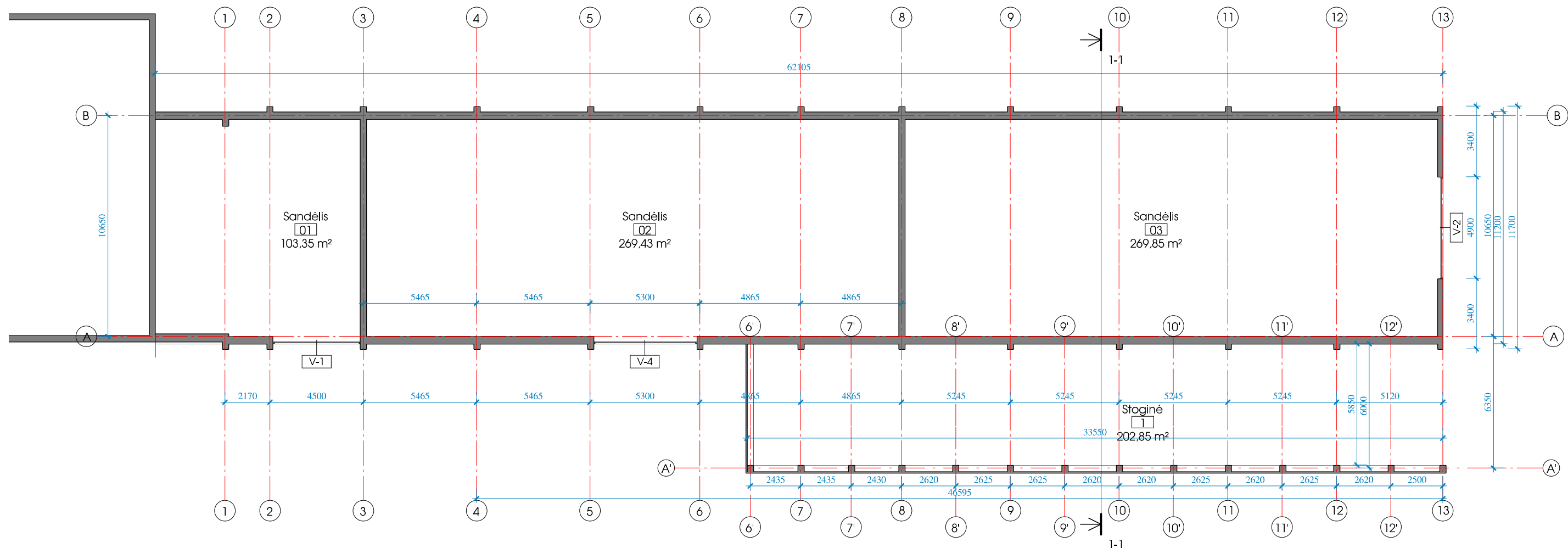
Stoginė		
Nr.	Pavadinimas	Plotas
1	Stoginė	202,85 m ²
Iš viso		202,85 m ²

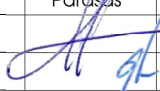

① Pirmo aukšto planas
1:200

 UAB VAKARU ARCHITEKTŪRA Minijos g. 42-3a., Klaipėda, www.vakaruarchitektura.lt tel. 867810636; email: info@vakaruarchitektura.lt		Esamo sandėlio (un. Nr. 5598-2013-4016) rekonstravimo ir stoginės statybos, Klaipėdos r. sav., Dauparų-Kvietinių sen., Šlapšilės k., Lapų g. 7, projektiniai pasiūlymai					
Atestato Nr.	Pareigos	Vardas, Pavardė	Parasys	Data	Planas	Laida	
A 1727	PV Arch.	A. Kriščiūnas		2020-04		0	
	Arch.	G. Stankevičienė		2020-04			
STADIJA	Statytojas				Lapas	Lapų	
PP	R. K.				VA-2020-PP-A-02	1	1





UAB VAKARU ARCHITEKTŪRA
 Minijos g. 42-3a., Klaipėda, www.vakaruarchitektura.lt
 tel. 867810636; email: info@vakaruarchitektura.lt

Esamo sandėlio (un. Nr. 5598-2013-4016) rekonstravimo ir stoginės statybos, Klaipėdos r. sav., Dauparų-Kvietinių sen., Šlapšilės k., Lapų g. 7, projektiniai pasiūlymai

Atestato Nr.	Pareigos	Vardas, Pavardė	Parasas	Data
A 1727	PV Arch.	A. Kriščiūnas	<i>[Signature]</i>	2020-04
	Arch.	G. Stankevičienė	<i>[Signature]</i>	2020-04
STADIJA	Statytojas			
PP	R. K.			

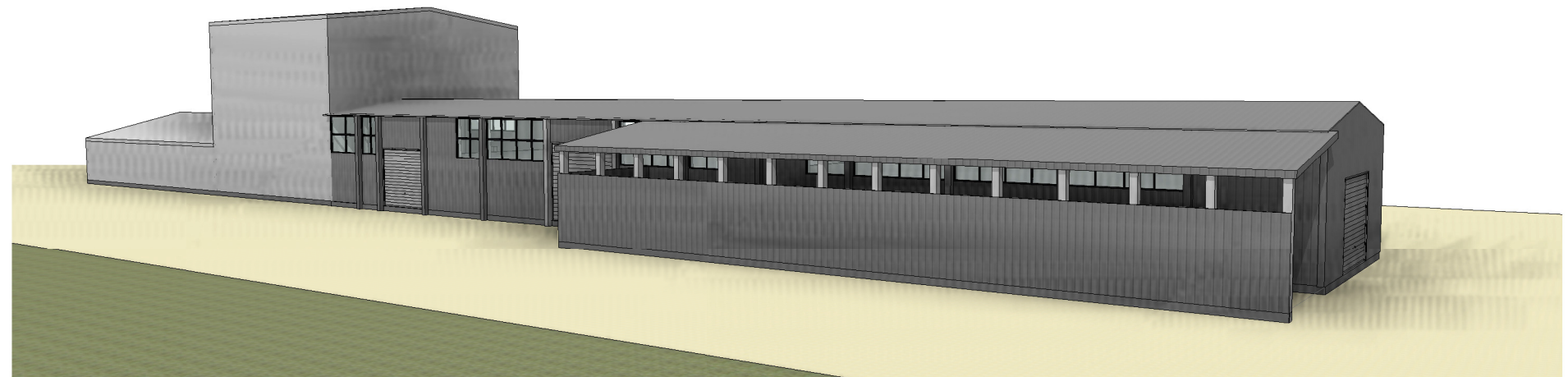
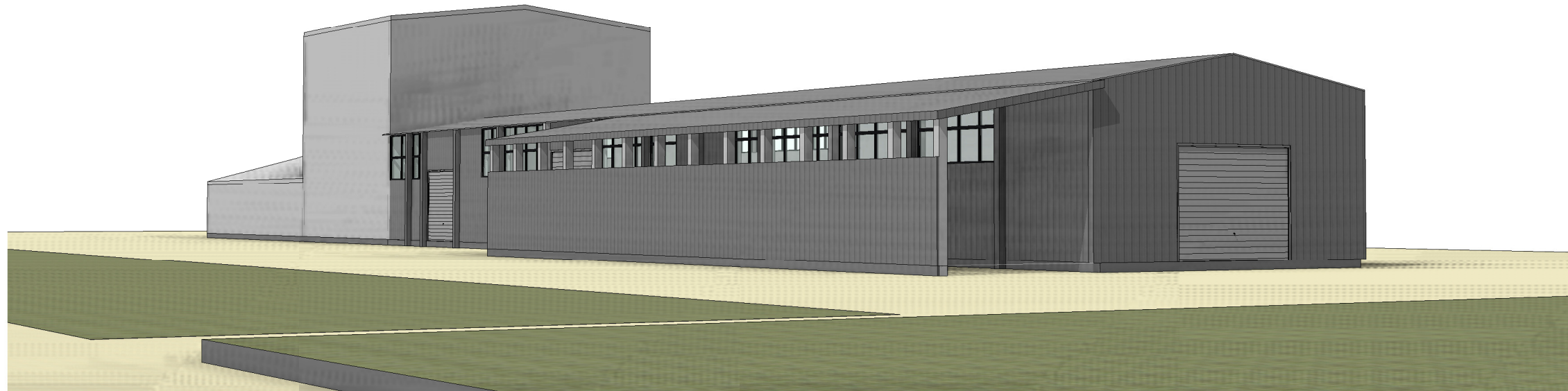
Fasadais		Laida	
		0	
		M 1:200	
		Lapas	Lapų
VA-2020-PP-A-03		1	1

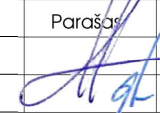
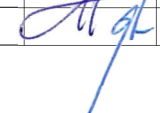

 VAKARU ARCHITEKTŪRA UAB Minijos g. 42-3a., Klaipėda, www.vakaruarchitektura.lt tel. 867810636; email: info@vakaruarchitektura.lt				Esamo sandėlio (un. Nr. 5598-2013-4016) rekonstravimo ir stoginės statybos, Klaipėdos r. sav., Dauparų-Kvietinių sen., Šlapšilės k., Lapų g. 7, projektiniai pasiūlymai				
Atestato Nr.	Pareigos	Vardas, Pavardė	Parašas	Data	Perspektyviniai vaizdai	Laida		
A 1727	PV Arch.	A. Kriščiūnas		2020-04		0		
	Arch.	G. Stankevičienė		2020-04		M		
STADIJA	Statytojas					Lapas	Lapų	
PP		R. K.				VA-2020-PP-A-04	1	1