

KATEGORIJA: Neypatingas statinys

PROJEKTO NR. 01 01 20 PP

OBJEKTAS: Adminstracinio pastato su gyvenamomis patalpomis  
Marijampolėje, Gedimino g. 32 projektiniai pasiūlymai



UŽSAKOVAS: A. Ž.

ADRESAS: Marijampolė, Gedimino g. 32

DALIS: Bendrieji duomenys, sklypo planas, architektūrinė

STADIJA: PP

TOMAS: I

AUTORIAI:	ATESTATO NR.	V. PAVARDĖ	PARAŠAS
SPV	22303	S. TAMKVAITIS	
SPDV	A 1662	V. NAUMAVIČIUS	
		S. TAMKVAITIS	

PRITARIU: A. Ž. \_\_\_\_\_

MARIJAMPOLĖ 2019

## BENDROJI DALIS

Ruošiami administracinio pastato su gyvenamomis patalpomis Marijampolėje, Gedimino g. 32 projektiniai pasiūlymai.

### STATYBOS ADRESAS:

Marijampolė, Gedimino g. 32 ;  
Sklypo kadastrinis Nr.1801/0038:15 Marijampolės k.v.;  
Sklypo unikalus Nr.1801-0038-0015;

### STATYTOJAS:

A.Ž. Įgaliotas asmuo R. Ž. (Įgaliojimo reg. N.1339);

### PROJEKTUOTOJAS:

Stanislovas Tamkvaitis  
Individuali veikla;

### PROJEKTO VADOVAS:

Stanislovas Tamkvaitis at. Nr.22303;

### DALIS:

Bendroji dalis, sklypo planas, architektūrinė;

### STADIJA:

Projektiniai pasiūlymai;

### STATYBOS FINANSAVIMO ŠALTINIS:

Privačios lėšos;

### STATINIŲ KATEGORIJA:

Neypatingas statinys;

### PASKIRTIS:

7.2. administracinės paskirties pastatai  
6.2. gyvenamosios paskirties (dviejų butų) pastatai  
Vadovaujantis STR 1.01.03:2017 „Statinių klasifikavimas“

### STATYBOS RŪŠIS:

Nauja statyba;

Objektui statyti reikalinga gauti statybą leidžiantį dokumentą.

### TURINYS:

1. Nuosavybę patvirtinantys dokumentai.
2. Sklypo kadastrinis Nr.1801/0038:15 Marijampolės k.v.;
  - 2.1. Žemės sklypo planas
  - 2.2. Topografinė nuotrauka 2020
3. Bendras aiškinamasis raštas.

## PROJEKTINIŲ PASIŪLYMŲ AIŠKINAMASIS RAŠTAS

Statytojas:	A. Ž;
Statybos rūšis –	nauja statyba.
Statinio paskirtis-	7.2. administracinės paskirties pastatai 6.2. gyvenamosios paskirties (dviejų butų) pastatai
Statinio kategorija-	neypatingas
Parengimo pagrindas -	techninė užduotis projektavimui.

Rengiami administracinio pastato su gyvenamomis patalpomis projektiniai pasiūlymai.

- ✓ Teritorija, kurioje projektuojamas pastatas yra Marijampolėje, Gedimino g. 32.
- ✓ Žemės sklypas suformuotas atliekant kadastrinius matavimus.
- ✓ Žemės sklypas ribojasi: iš šiaurės pusės Gedimino gatve, iš pietų – su Trakiškių gatve, iš rytų – su komercinės paskirties žemės sklypu.
- ✓ Sklype saugotinių augalų nėra.

### **4.3. SKLYPE ESANČIŲ PASTATŲ IR INŽINERINIŲ TINKLŲ GRIOVIMAS, NAIKINIMAS, REKONSTRAVIMAS, PERKĖLIMAS AR ATSTATYMAS. KOMPENSACINĖS PRIEMONĖS.**

Projektuojamiems pastatams inžineriniai tinklai netrukdyt.

### **4.4. SKLYPE PROJEKTUOJAMI STATINIAI.**

- ✓ Projektuojamas statinys: Dviejų aukštų administracinis pastatas su gyvenamomis patalpomis. Tai blokelių mūro sienų, gelžbetoninių perdangų pastatas, dengtas šlaitiniais stogais.
- ✓ Pastato viduje griaunamos kai kurios pertvaros ir įrengiamos naujos. Taip suformuojami dirbtuvių cechai, administracinė ir buitinės patalpos. Nešančios sienos ir konstrukcijos neliečiamos.
- ✓ Dalyje patalpų keičiami langai į plastikinius su stiklo paketais.
- ✓ Keičiami įvažiavimo vartai į pakeliamus, segmentinius. Dalis esamų vartų likviduojami ir angos užtaisomos analogiška sienine medžiaga – silikatinių plytų mūru.
- ✓ Keičiamos įėjimo durys sandariomis, plastikinėmis, įrengiamas stogelis virš įėjimo.
- ✓ Stogų dangos ir konstrukcijos nekinta. Įrengiamas lietaus vandens nuvedimas.
- ✓ Keičiamos visos vidinės durys.
- ✓ Patalpose, kuriose yra galimi naftos produktų nutekėjimai, įrengiamos grindys su nuolydžiais į surinkimo trapus. Projektuojamas šių nuotėkų surinkimas ir nuvedimas į naftos produktų gaudyklę, kurioje atskiriami naftos produktai, o išvalytos nuotėkos nuvedamos į gyvenvietės nuotėkų tinklus.



Parengė

S. Tamkvaitis



TVIRTINU:

Architektūros ir teritorijų planavimo  
skyriaus vyriausioji specialistė

  
-----Gintarė Urbonė-----

2020-03-12

PROJEKTINIŲ PASIŪLYMŲ UŽDUOTIS Nr.02

2020-02-10

**1. Pagrindiniai duomenys**

Statiny: Administracinis pastatas

Adresas: Marijampolėje, Gedimino g. 32

Statybos rūšis: Nauja statyba

Statytojas: Antanas Žemaitis

Projektuotojas: Stanislovas Tamkvaitis

Statinio kategorija: Neypatingas.

**2. Projektuojama:**

**2.1.** Administracinis pastatas su gyvenamomis patalpomis. Pastatas numatomas dviejų aukštų. Pastato plotas iki 600 m<sup>2</sup>.

**2.2.** Pirmajame pastato aukšte numatomos administracinės patalpos, antrame aukšte- du butai.

**2.3.** Įėjimai į pastatą iš Gedimino ir Trakiškių gatvių.

**3. Statinių konstrukcijos**

**3.1.** Pamatai: poliniai, g/b

**3.2.** Išorinės ir laikančiosios sienos: akyto betono blokelių mūras.

**3.3.** Sienų apdaila – tinkas.

**3.4.** Pastato perdanga: g/b surenkama.

**3.5.** Stogo konstrukcijos medinės, stogas šlaitinis, danga – klasikinio profilio skarda.

**4. Statinių inžinerinis aprūpinimas**

**4.1.** Vandentiekis iš centralizuotų miesto tinklų.

**4.2.** Nuotekos į miesto centralizuotus tinklus.

**4.3.** Elektros prijungimas pagal ESO sąlygas.

**4.4.** Apšildymas: šilumos siurbliai „oras – vanduo“.

**5. Statinių architektūra ir apdaila**

**5.1.** Statinio stilius: klasikinis.

**5.2.** Fasadų apdaila: tinkas.

**5.3.** Spalvos švelnios artimos gretimų namų fasadų spalvoms.

**6. Projektavimo darbų detalumas**

**6.1.** Techninis darbo projektas



(Statytojo pageidavimu grafinė išraiška – sklypo planas, planai, fasadai, pjūvis ir kiti brėžiniai)

**6.2.** Techninio darbo projekto bendrųjų duomenų, statinio architektūros dalys ir sklypo planas

(Projekto dalis pagal kurią gaunamas leidimas statybai)

**7. Kiti statytojo reikalavimai ir pageidavimai:**

Pateikti techninį darbo projektą Marijampolės savivaldybės administracijai derinimui, techninio darbo projekto suderinimas, pateikiant statybai leidžiančiam dokumentui reikiamus duomenis.

<p><b>Tvirtinu užsakovas:</b></p> <p>Antanas Žemaitis</p> <p>Igal. Asmuo Ramūnas Žemaitis (Igal. Reg. Nr.1339)</p>  <p>(Vardas, Pavardė)</p>	<p><b>Sudarė projektuotojas:</b></p> <p>Stanislovas Tamkvaitis</p>  <p>Parašas</p>
---	---

SITUACIJA TERITORIJOJE



LAIDA		ISLEIDIMO DATA		LAIDOS STATUSAS, KEITIMO PRIEZASTIS (JEI TAIKOMA)	
KVALIF. PATV. DOK. NR.	<i>S. Tamkvaicio individuali veikla</i>			STATINIO PROJEKTO PAVADINIMAS Administracinio pastato su gyvenamomis patalpomis Marijampolėje, Gedimino g. 32 projektiniai pasiūlymai	
				STATINIO NUMERIS IR PAVADINIMAS ADMINISTRACINIS PASTATAS01	
22303	SPV	S. TAMKVAITIS	<i>[Signature]</i>	DOKUMENTO PAVADINIMAS SITUACIJA TERITORIJOJE	LAIDA
A 1662	SPDV	V. NAUMAVIČIUS	<i>[Signature]</i>		0
		S. TAMKVAITIS	<i>[Signature]</i>		
LT	STATYTOJAS UŽSAKOVAS:	A. Ž.		DOKUMENTO ŽYMUO 01 01 20 PP	LAPAS LAPŲ

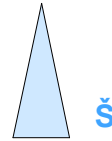

SKLYPO PLANAS M1:500

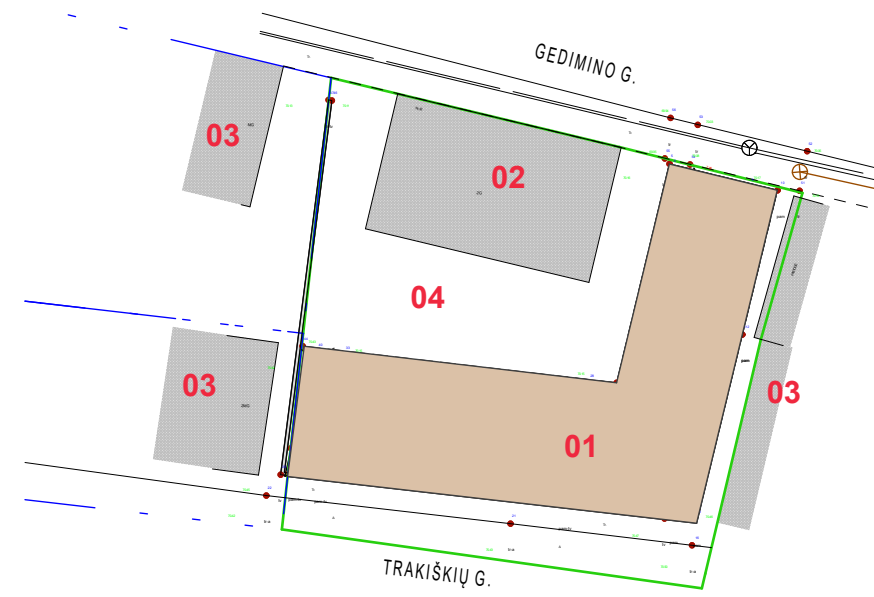

- SUTARTINIAI ŽYMĖJIMAI**
- ESAMI PASTATAI
  - PLANUOJAMAS PASTATAS
  - SKLYPO RIBA

- EKSPLIKACIJA**
1. PLANUOJAMAS ADMINISTRACINIS PASTATAS
  2. ESAMAS GYV. NAMAS (NUMATOMAS GRIAUTI)
  3. KAIMYNINIS PASTATAS
  4. ESAMAS KIEMAS

LAIDA		IŠLEIDIMO DATA		LAIDOS STATUSAS, KEITIMO PRIEZASTIS (JEI TAIKOMA)	
KVALIF. PATV. DOK. NR.	<i>S. Tamkvičiaus individuali veikla</i>			STATINIO PROJEKTO PAVADINIMAS	
				Administracinio pastato su gyvenamomis patalpomis Marijampolėje, Gedimino g. 32 projektiniai pasiūlymai	
22303 SPV S. TAMKVAITIS				STATINIO NUMERIS IR PAVADINIMAS	
A 1662 SPDV V. NAUMAVIČIUS				ADMINISTRACINIS PASTATAS01	
S. TAMKVAITIS				DOKUMENTO PAVADINIMAS	
				SKLYPO PLANAS M1:500	
LT STATYTOJAS UŽSAKOVAS: A. Ž.				DOKUMENTO ŽYMUO	
				01 01 20 PP	
				LAPAS	LAPŲ
				0	

ŠIAURINIS FASADAS M1:100

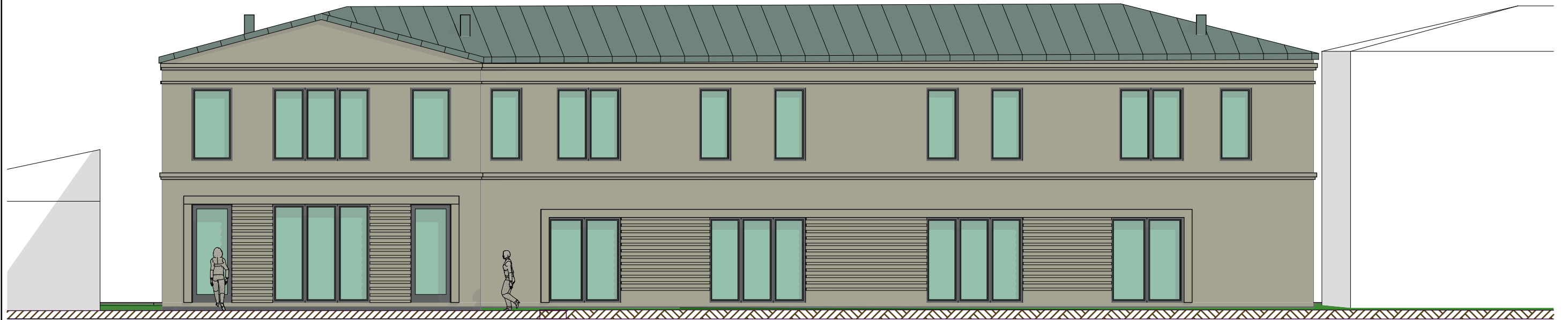

VAKARŲ FASADAS M1:100

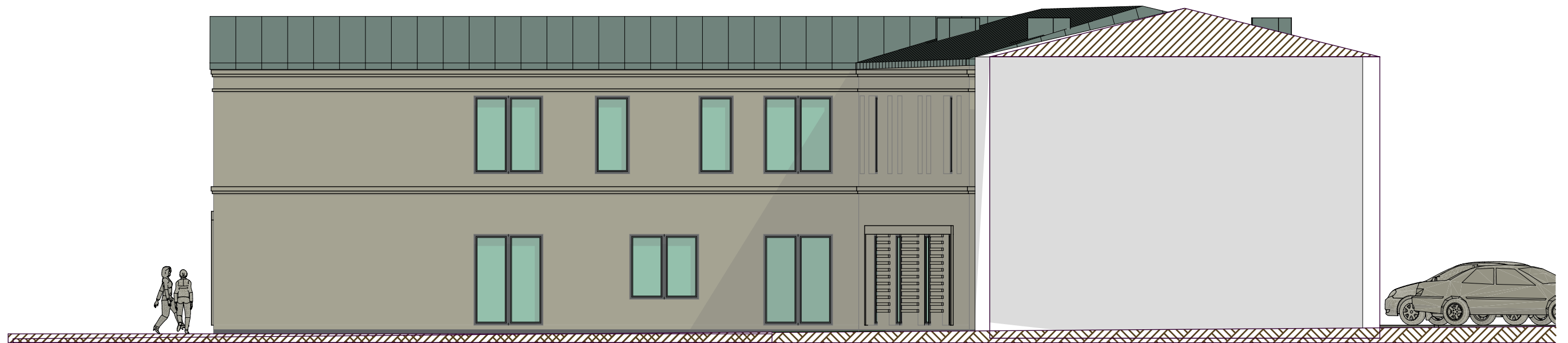

LAIDA		ISLEIDIMO DATA		LAIDOS STATUSAS, KEITIMO PRIEZASTIS (JEI TAIKOMA)	
KVALIF. PATV. DOK. NR.		<i>S. Tamkvičiaus individuali veikla</i>		STATINIO PROJEKTO PAVADINIMAS Administracinio pastato su gyvenamomis patalpomis Marijampolėje, Gedimino g. 32 projektiniai pasiūlymai	
22303 SPV A 1662 SPDV		S. TAMKVAITIS V. NAUMAVIČIUS S. TAMKVAITIS		STATINIO NUMERIS IR PAVADINIMAS ADMINISTRACINIS PASTATAS01	
LT		STATYTOJAS UŽSAKOVAS: A. Ž.		DOKUMENTO PAVADINIMAS ŠIAURINIS, VAKARŲ FASADAI M1:100	
				DOKUMENTO ŽYMUO 01 01 20 PP	
				LAIDA	0
				LAPAS	LAPŲ



PIETINIS FASADAS M1:100

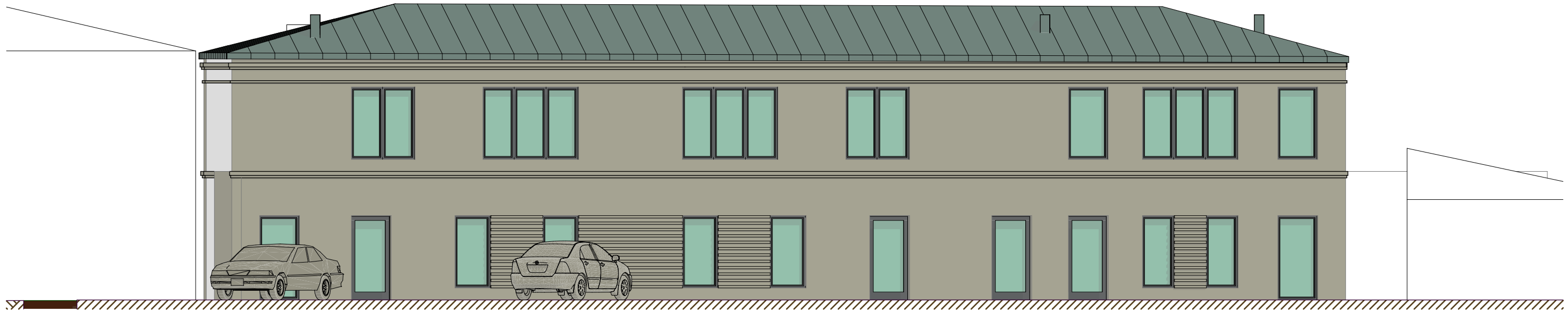

RYTINIA FASADAS M1:100

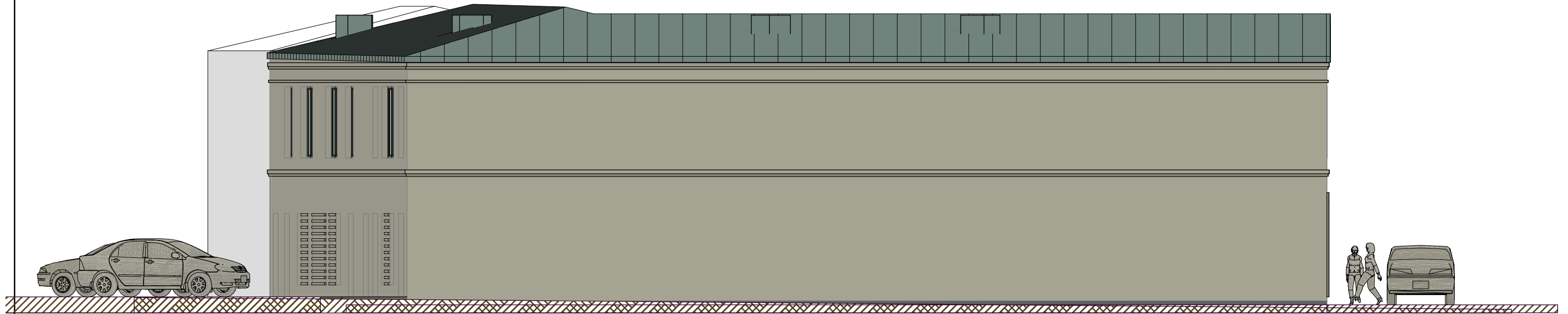

LAIDA		ISLEIDIMO DATA		LAIDOS STATUSAS, KEITIMO PRIEZASTIS (JEI TAIKOMA)	
KVALIF. PATV. DOK. NR.		<i>S. Tamkvaičio individuali veikla</i>		STATINIO PROJEKTO PAVADINIMAS Administracinio pastato su gyvenamomis patalpomis Marijampolėje, Gedimino g. 32 projektiniai pasiūlymai	
22303 SPV		S. TAMKVAITIS		STATINIO NUMERIS IR PAVADINIMAS ADMINISTRACINIS PASTATAS01	
A 1662 SPDV		V. NAUMAVIČIUS		DOKUMENTO PAVADINIMAS PIETINIS, RYTŲ FASADAI 1 M1:100	
		S. TAMKVAITIS		DOKUMENTO ŽYMUO 01 01 20 PP	
LT	STATYTOJAS	A. Ž.		LAPAS	LAPŲ
	UŽSAKOVAS:				

VAIZDAS IŠ GEDINO G.



VAIZDAS IŠ TRAKIŠKIŲ G.



LAIDA		ISLEIDIMO DATA		LAIDOS STATUSAS, KEITIMO PRIEZASTIS (JEI TAIKOMA)	
KVALIF. PATV. DOK. NR.		<i>S. Tamkvaičio individuali veikla</i>		STATINIO PROJEKTO PAVADINIMAS Adminstracinio pastato su gyvenamomis patalpomis Marijampolėje, Gedimino g. 32 projektiniai pasiūlymai	
22303 SPV		S. TAMKVAITIS		STATINIO NUMERIS IR PAVADINIMAS ADMINISTRACINIS PASTATAS01	
A 1662 SPDV		V. NAUMAVIČIUS		DOKUMENTO PAVADINIMAS	
		S. TAMKVAITIS		BENDRI VAIZDAI	
LT		STATYTOJAS UŽSAKOVAS: A. Ž.		DOKUMENTO ŽYMUO 01 01 20 PP	
				LAPAS	LAPŲ
				0	



STATYBOS PRODUKCIJOS  
SERTIFIKAVIMO CENTRAS

Valstybės įmonė Statybos produkcijos sertifikavimo centras, įmonės kodas 110068926, Linkmenų g. 28, LT-08217 Vilnius

# KVALIFIKACIJOS ATESTATAS

Nr.22303

**Stanislovas Tamkvaitis**

Suteikta teisė eiti ypatingo statinio projekto vadovo, ypatingo statinio projekto vykdymo priežiūros vadovo ir ypatingo statinio statybos techninės priežiūros vadovo pareigas.

Statiniai: gyvenamieji ir negyvenamieji pastatai.

Direktorius



Išduotas 2013 m. gruodžio 17 d.

Pirmą kartą išduotas 2008 m. gruodžio 5 d.

Kvalifikacijos atestatų registras skelbiamas [www.spsc.lt](http://www.spsc.lt)

08463



# Architekto

## KVALIFIKACIJOS A T E S T A T A S

LIETUVOS ARCHITEKTŲ RŪMAI

Nr. A 1662

*Valdas Naumavičius*

**Statinio projekto, statinio projekto vykdymo priežiūros,  
statinio projekto architektūrinės dalies,  
statinio projekto architektūrinės dalies vykdymo priežiūros vadovas**  
Statinių kategorija: ypatingieji ir neypatingieji statiniai

**Teritorijų planavimo vadovas**  
**Kompleksinio teritorijų planavimo dokumentų rūšies:**  
vietovės lygmens detalieji planai

**Specialiojo teritorijų planavimo dokumentų rūšies:**  
vietovės, savivaldybės, valstybės lygmens inžinerinės infrastruktūros vystymo planai

Lietuvos architektų rūmų pirmininkė



Architektų profesinio atestavimo komisijos

2014 m. liepos mėn. 31 d. posėdžio protokolas Nr. 91  
2019 m. liepos mėn. 17 d. posėdžio protokolas Nr. 155



## Statinio projektuotojo civilinės atsakomybės privalomojo draudimo liudijimas (polisas)

### BENDROSIOS DRAUDIMO SUTARTIES SĄLYGOS

<b>Draudėjas:</b> <b>TAMKVAITIS STANISLOVAS</b> Adresas Sietyno g. 11 A, LT-68290 Marijampolė Kliento kodas 3782894 Telefonas +370 685 82770 El. paštas stamkvaitis@gmail.com	<b>Draudikas:</b> <b>ERGO Insurance SE Lietuvos filialas</b> Geležinio Vilko g. 6A, LT-03507 Vilnius Įmonės kodas 302912288 PVM kodas LT100007345010 Telefonai: 1887, (8 5) 268 3000. Faksas (8 5) 268 3005 Tinklalapio adresas <a href="http://www.ergo.lt">www.ergo.lt</a>
<b>Draudimo liudijimo Nr.</b>	710-681-10001
<b>Tarpininko kodas:</b>	M-D-001-444-2
<b>Draudimo rūšis:</b>	Statinio projektuotojo civilinės atsakomybės privalomasis draudimas
<b>Draudimo grupė:</b>	Bendrosios civilinės atsakomybės draudimas
<b>Draudimo objektas</b>	Draudėjo turiniai interesai, susiję su draudėjo civiline atsakomybe už žalą, padarytą tretiesiems asmenims, dėl netinkamai suprojektuoto statinio, kurio projektai ar jų dalys buvo perduoti užsakovams šios draudimo sutarties galiojimo laikotarpiu ir kurių projektavimo darbų rangos sutartys buvo pasirašytos po šios draudimo sutarties įsigaliojimo dienos. Neapdraudžiama draudėjo civilinė atsakomybė dėl bet kokių darbų, atliktų ir/ar paslaugų, suteiktų iki draudimo sutarties įsigaliojimo.
<b>Draudimo sutarties terminas:</b>	Pradžia: 2019-07-05, 00:00 val. Pabaiga: 2020-07-05, 00:00 val.  <i>Draudimo apsauga galioja nuo šios draudimo sutarties įsigaliojimo dienos iki Civilinio kodekso 6.698 straipsnio 1 dalies 1 punkte nurodyto garantinio termino pabaigos.</i>
<b>Draudimo apsaugos galiojimo teritorija:</b>	Lietuvos Respublika
<b>Draudimo suma</b>	Vienam draudžiamajam įvykiui – 289.600EUR; Visiems draudžiamiesiems įvykiams per draudimo apsaugos galiojimo terminą – 289.600EUR
<b>Besąlyginė išskaita:</b>	Kiekvieno draudžiamąjį įvykių atveju draudėjas pats 2.900 EUR dalyvauja žalos atlyginime.
<b>Draudimo įmoka:</b>	Metinė draudimo įmoka yra 300 EUR
<b>Draudimo įmokos mokėjimo terminai:</b>	75,00 EUR už draudimo laikotarpį 2019-07-05-2019-10-05 mokama iki 2019-07-05, 75,00 EUR mokama iki 2019-10-05, 75,00 EUR mokama iki 2020-01-05, 75,00 EUR už draudimo laikotarpį mokama iki 2020-04-05.
<b>Draudimo sutarties pagrindas:</b>	- Statinio projektuotojo civilinės atsakomybės privalomojo draudimo taisyklės, patvirtintos Lietuvos banko 2012 m. spalio 23 d. nutarimu Nr. 03-225 (Valstybės žinios, 2012, Nr. 128-6459) su vėlesniais pakeitimais ir papildymais; - Šis draudimo liudijimas, kurį sudaro 2 lapai; - Prašymas draudimo sutarčiai sudaryti (jeigu jis buvo pateiktas raštu); - Priedas Nr. 1, Priedas Nr.2 - Apdraustų projektų sąrašas.
<b>Pranešimai apie žalą:</b>	Atsitikus įvykiui apie žalą praneškite <b>Telefonu 1887</b> (skambinant iš užsienio +370 5 2683 222) (24 val. per parą).

### YPATINGOSIOS DRAUDIMO SUTARTIES SĄLYGOS

#### 1. Deklaravimo būtinumas:

- 1.1. Šia draudimo sutartimi apdraudžiama draudėjo civilinė atsakomybė dėl netinkamai suprojektuoto statinio, kurio projektai ar jų dalys buvo perduoti užsakovams šios draudimo sutarties galiojimo laikotarpiu ir kurių projektavimo darbų rangos sutartys buvo pasirašytos po šios draudimo sutarties įsigaliojimo dienos.
- 1.2. Pagal šią sutartį Priede Nr. 2 pateiktiems projektams draudiminiu įvykiu pagal Statinio projektuotojo civilinės atsakomybės privalomojo draudimo taisyklių 13.4 punktą taip pat yra reikalavimas, pateikiamas dėl netinkamo statinio projektavimo, kurio statinio projektai ar jų dalys buvo perduoti užsakovams draudimo sutarties galiojimo laikotarpiu ir kurių projektavimo darbų sutartys buvo pasirašytos iki šios privalomojo draudimo sutarties įsigaliojimo dienos.



- 1.3. Draudėjas 1.1. punkte nurodytus projektus deklaruoja draudikui iki 2020-07-05 pagal Priede Nr. 1 numatytą deklaracijos formą. Apdraustais bus laikomi tie projektai, kurių draudimą draudikas patvirtina raštu pagal Priede Nr. 1 pateiktą deklaracijos formą.
- 1.4. Draudiko prašymu, draudėjas įsipareigoja pateikti draudikui deklaruotų projektavimo rangos sutarčių kopijas.
- 2. Draudimo rizikos padidėjimas ar sumažėjimas:**
- 2.1. Draudimo rizikos padidėjimu ar sumažėjimu laikomi šie atvejai:
- 2.1.1. Kai pasikeičia informacija, kurią draudėjas draudikui pateikė prašyme sudaryti draudimo sutartį, Priede Nr. 1 arba Priede Nr. 2.
- 2.1.2. Pasikeitus nurodytai informacijai, draudėjas privalo ją patikslinti, iš naujo užpildydamas prašymą sudaryti draudimo sutartį arba Priede Nr. 1, Priede Nr. 2 pateiktą deklaracijos formą. Draudikas, gavęs patikslintą prašymą ar deklaraciją, per 5 darbo dienas arba ją patvirtina, arba informuoja draudėją apie šios draudimo sutarties sąlygų keitimą.
- 2.1. Draudimo rizikos padidėjimu laikomi šie atvejai:
- 2.1.1. kai pasirašomos projektavimo darbų sutartis dėl šių objektų ar jų dalių:
- 2.1.1.1. užtvankų, dambų, hidroelektrinių, hidroakumuliacinių elektrinių statinių, vandens pralaidų, kanalų, krantosaugos statinių, žuvininkystės statinių, tvenkinių, laivininkystės statinių, jūros naftos ir dujų gavybos statinių, akvedukų, bunų, bei kitų hidrotechninių statinių projektavimo darbų;
- 2.1.1.2. projektavimo darbų atominų elektrinių teritorijose;
- 2.1.1.3. tunelių, galerijų ir kitų požeminių statinių projektavimo darbų;
- 2.1.1.4. tiltų, estakadų, viadukų projektavimo darbų;
- 2.1.1.5. energijos gamybos ar tiekimo objektų projektavimo darbų;
- 2.1.1.6. projektavimo darbų medinių konstrukcijų pastatuose;
- 2.1.1.7. projektavimo darbų chemijos ar petrochemijos objektuose;
- 2.1.1.8. projektavimo darbų senamiesčių teritorijose;
- 2.1.1.9. sprogdinimo darbų projektų;
- 2.1.1.10. projektavimo darbų nekilnojamo kultūros paveldo objektuose;
- 2.1.1.11. projektavimo darbų, kurių atlikimo laikotarpis ilgesnis nei 12 mėnesiai;
- 2.1.1.12. projektavimo darbų, kurių projektavimo sutarties vertė viršija 3.000 EUR be PVM;
- 2.1.1.13. projektavimo darbų, kurie buvo pradėti iki draudimo sutarties sudarymo.
- 2.1.2. Draudėjas įsipareigoja iki projektavimo sutarties pasirašymo raštu informuoti draudiką apie galimos rizikos padidėjimą. Draudikas gavęs nurodytą informaciją turi teisę pakeisti draudimo sutarties sąlygas arba padidinti draudimo įmoką.
- 3. Draudimo įmoka:**
- 3.1. Draudimo liudijime nurodyta metinė draudimo įmoka yra avansinė ir minimali. Ji apskaičiuota esant planuojamai metinei projektavimo darbų apyvartai –10 000,00 EUR. Galutinė draudimo įmoka apskaičiuojama pagal faktinę 2020-07-05 diena deklaruotų projektavimo darbų apyvartą.
- 3.2. Jei faktinė draudėjo deklaruotų projektavimo darbų apyvarta bus didesnė nei planuotoji, draudėjas įsipareigoja draudikui sumokėti papildomą draudimo įmoką, apskaičiuotą taikant 3,5 proc. tarifą kaip skirtumą tarp draudimo įmokos, apskaičiuotos pagal planuojamą finansinių metų apyvartą ir draudimo įmokos, apskaičiuotos pagal faktinę deklaruotų projektavimo darbų apyvartą. Papildoma draudimo įmoka turi būti sumokėta per 3 darbo dienas nuo sąskaitos gavimo.
- 3.3. Jeigu faktinė deklaruotų projektavimo darbų apyvarta bus mažesnė nei planuotoji, draudimo įmoka neperskaičiuojama.

Draudimo liudijimas išrašytas 2 egzemplioriais lietuvių kalba po vieną egzempliorių kiekvienai sutarties šaliai.

Šis dokumentas patvirtina draudimo sutarties sudarymą.

Sumokėdamas (-a) draudimo įmoką (ar pirmąją jos dalį), patvirtinu, kad:

- susipažinau su individualiai aptartomis draudimo sutarties sąlygomis sutinku, kad šios sąlygos būtų draudimo sutarties dalimi ir sudarau šią draudimo sutartį;
- esu supažindintas (-a) su Lietuvos Banko valdybos 2012 m. spalio 23 d. nutarimu Nr. 03-225 patvirtintomis Statinio projektuotojo civilines atsakomybes privalomojo draudimo taisyklėmis ir man yra įteikta jų kopija. Šių taisyklių sąlygos man yra suprantamai išaiškintos ir / ar esu informuotas apie galimybę dėl draudimo sutarties sąlygų papildomai konsultuotis telefonu 1887
- visi duomenys, nurodyti šiame dokumente ir jo prieduose yra teisingi;
- sutinku gauti su draudimo sutartimi ir jos vykdymu susijusią informaciją (įskaitant duomenis apie mano sveikatą) ir elektroniniu paštu mano nurodytu elektroninio pašto adresu.

Vilnius, 2019-07-04

ERGO Insurance SE Lietuvos filialas

(draudiko arba jo įgalioto asmens antspaudas,  
pareigos, vardas, pavardė, ir parašas)



Stanislovas Tamkvaitis

(draudėjo arba jo įgalioto asmens antspaudas,  
pareigos, vardas, pavardė, ir parašas)



# ArchicAD

## STAR T EDITION

2008

This is to certify that

**Stanislovas Tamkvaitis**

is an authorized user of

**ArchicAD Start Edition**

as of

**October 02, 2008**

keyplug number:

**10-6002125**

GRAPHISOFT certifies that the actual keyplug number is a valid number at the date of certificate issue.  
The authorized distributor certifies that this license has been sold to the authorized user stated on the certificate.



Authorized distributor

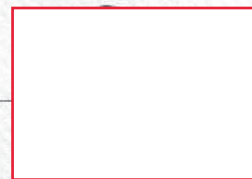

, CEO

**Design Solutions**  
bringing architecture to life

**GRAPHISOFT.**